RKPD

RENCANA KERJA PEMERINTAH DAERAH
KABUPATEN BENGKULU SELATAN

2026

PEMERINTAH KABUPATEN BENGKULU SELATAN

BADAN PERENCANAAN PEMBANGUNAN DAERAH
PENELITIAN DAN PENGEMBANGAN
KABUPATEN BENGKULU SELATAN

BUPATI BENGKULU SELATAN
PROVINSI BENGKULU

PERATURAN BUPATI BENGKULU SELATAN
NOMOR 17 TAHUN 2025

TENTANG

RENCANA KERJA PEMERINTAH DAERAH
KABUPATEN BENGKULU SELATAN TAHUN 2026

DENGAN RAHMAT TUHAN YANG MAHA ESA
BUPATI BENGKULU SELATAN,

Menimbang : bahwa untuk melaksanakan ketentuan Pasal 26 ayat (2) Undang-Undang Nomor 25 Tahun 2004 tentang Sistem Perencanaan Pembangunan Nasional dan Pasal 264 ayat (2) Undang-Undang Nomor 23 Tahun 2014 tentang Pemerintahan Daerah sebagaimana telah diubah beberapa kali terakhir dengan Undang-Undang Nomor 6 Tahun 2023 tentang Penetapan Peraturan Pemerintah Pengganti Undang-Undang Nomor 2 Tahun 2022 tentang Cipta Kerja Menjadi UndangUndang, perlu menetapkan Peraturan Bupati Bengkulu Selatan tentang Rencana Kerja Pemerintah Daerah Kabupaten Bengkulu Selatan Tahun 2026;

Mengingat : 1. Pasal 18 ayat (6) Undang - Undang Dasar Negara Republik Indonesia Tahun 1945;

2. Undang-Undang Nomor 25 Tahun 2004 tentang Sistem Perencanaan Pembangunan Nasional (SPPN) (Lembaran Negara Republik Indonesia Tahun 2004 Nomor 104, Tambahan Lembaran Negara Republik Indonesia Nomor 4421);

Dipindai dengan CamScanner

3. Undang-Undang Nomor 23 Tahun 2014 tentang Pemerintah Daerah (Lembaran Negara Republik Indonesia Tahun 2014 Nomor 244, Tambahan Lembaran Negara Nomor 5587) sebagaimana telah diubah terakhir dengan Undang-Undang Nomor 6 Tahun 2023 tentang Penetapan Peraturan Pemerintah Pengganti Undang-Undang Nomor 2 Tahun 2022 tentang Cipta Kerja Menjadi Undang-Undang (Lembaran Negara Republik Indonesia Tahun 2023 Nomor 41, Tambahan Lembaran Negara Republik Indonesia Nomor 6856);
4. Undang-Undang Nomor 86 Tahun 2024 tentang Kabupaten Bengkulu Selatan di Provinsi Bengkulu (Lembaran Negara Republik Indonesia Tahun 2024 Nomor 272, Tambahan Lembaran Negara Republik Indonesia Nomor 7023);
5. Peraturan Presiden Nomor 18 Tahun 2020 tentang Rencana Pembangunan Jangka Menengah Nasional Tahun 2020-2024, (Lembaran Negara Republik Indonesia Tahun 2020 Nomor 10);
6. Peraturan Menteri Dalam Negeri Nomor 80 Tahun 2015 tentang Pembentukan Produk Hukum Daerah (Berita Negara Republik Indonesia Tahun 2015 Nomor 2036), sebagaimana diubah dengan Peraturan Menteri Dalam Negeri Nomor 120 Tahun 2018 tentang Perubahan Atas Peraturan Menteri Dalam Negeri Nomor 80 Tahun 2015 tentang Pembentukan Produk Hukum Daerah (Berita Negara Republik Indonesia Tahun 2019 Nomor 157);
7. Peraturan Menteri Dalam Negeri Nomor 86 Tahun 2017 tentang Tata Cara Perencanaan, Pengendalian Dan Evaluasi Pembangunan Daerah, Tata Cara Evaluasi Rancangan Peraturan Daerah Tentang Rencana Pembangunan Jangka Panjang Daerah Dan Rencana Pembangunan Jangka Menengah Daerah, Serta Tata Cara Perubahan Rencana Pembangunan Jangka Panjang Daerah Dan Rencana Kerja Pemerintah Daerah (Berita Negara Republik Indonesia Tahun 2017 Nomor 1312);

Dipindai dengan CamScanner

8. Peraturan Menteri Dalam Negeri Nomor 18 Tahun 2020 tentang Peraturan Pelaksanaan Peraturan Pemerintah Nomor 13 Tahun 2019 tentang Laporan dan Evaluasi Penyelenggaraan Pemerintah Daerah (Berita Negara Republik Indonesia Tahun 2020 Nomor 288);
9. Peraturan Daerah Provinsi Bengkulu Nomor 15 Tahun 2013 tentang Perubahan Atas Peraturan Daerah Provinsi Bengkulu Nomor 4 Tahun 2008 tentang Rencana Pembangunan Jangka Panjang Daerah Provinsi Bengkulu Tahun 2005-2025 (Lembaran Daerah Provinsi Bengkulu Tahun 2013, Nomor 15);
10. Peraturan Gubernur Bengkulu Nomor 11 Tahun 2024 tentang Rencana Kerja Pemerintah Daerah Provinsi Bengkulu Tahun 2025 (Berita Daerah Provinsi Bengkulu Tahun 2024 Nomor 11);
11. Peraturan Daerah Kabupaten Bengkulu Selatan Nomor 8 Tahun 2011 tentang Rencana Tata Ruang Wilayah Kabupaten Bengkulu Selatan Tahun 2011-2031 (Lembaran Daerah Kabupaten Bengkulu Selatan Tahun 2011 Nomor 8);
12. Peraturan Daerah Kabupaten Bengkulu Selatan Nomor 3 Tahun 2021 Tentang Rencana Pembangunan Jangka Menengah Daerah Kabupaten Bengkulu Selatan Tahun 2021-2026 sebagaimana telah diubah dengan Peraturan Daerah Kabupaten Bengkulu Selatan Nomor 3 Tahun 2023 tentang Perubahan Atas Peraturan Daerah Kabupaten Bengkulu Selatan Nomor 3 Tahun 2021 Tentang Rencana Pembangunan Jangka Menengah Daerah Kabupaten Bengkulu Selatan Tahun 2021-2026 (Lembaran Daerah Kabupaten Bengkulu Selatan Tahun 2023 Nomor 03);
13. Peraturan Daerah Kabupaten Bengkulu Selatan Nomor 9 Tahun 2024 tentang Rencana Pembangunan Jangka Panjang Daerah Kabupaten Bengkulu Selatan Tahun 2025-2045 (Lembaran Daerah Kabupaten Bengkulu Selatan Tahun 2024 Nomor 9);
14. Peraturan Bupati Bengkulu Selatan Nomor 9 Tahun 2024 tentang Rencana Kerja Pemerintah Daerah Tahun 2025 (Berita Daerah Kabupaten Bengkulu Selatan Tahun 2025, Nomor 9);

Dipindai dengan CamScanner

MEMUTUSKAN :

Menetapkan : PERATURAN BUPATI TENTANG RENCANA KERJA PEMERINTAH DAERAH KABUPATEN BENGKULU SELATAN TAHUN 2026.

BAB I

KETENTUAN UMUM

Pasal 1

Dalam Peraturan Bupati ini, yang dimaksud dengan :

1. Daerah adalah Kabupaten Bengkulu Selatan.
2. Pemerintah Daerah adalah Pemerintah Kabupaten Bengkulu Selatan.
3. Bupati adalah Bupati Bengkulu Selatan.
4. Dewan Perwakilan Rakyat Daerah yang selanjutnya disingkat DPRD adalah DPRD Kabupaten Bengkulu Selatan.
5. Rencana Pembangunan Jangka Panjang Daerah yang selanjutnya disingkat RPJPD adalah untuk periode 20 (dua puluh) tahun sebagai perwujudan komitmen daerah.
6. Rencana Pembangunan Jangka Menengah Daerah yang selanjutnya disingkat RPJMD adalah untuk periode 5 (lima) tahun sebagai komitmen Kepala Daerah dalam mewujudkan visi dan misi untuk mensejahterakan rakyat.
7. Rencana Kerja Pembangunan Daerah, selanjutnya disebut RKPD adalah dokumen perencanaan daerah untuk periode 1 (satu) tahun yang merupakan penjabaran dari Rencana Pembangunan Jangka Menengah Daerah yang mengacu pada RKP, memuat rancangan kerangka ekonomi daerah, prioritas pembangunan daerah, rencana kerja dan pendanaannya, baik yang dilaksanakan langsung oleh Pemerintah Daerah maupun yang ditempuh dengan mendorong partisipasi masyarakat.
8. Rencana Strategis Organisasi Perangkat Daerah yang selanjutnya disingkat Renstra OPD adalah dokumen perencanaan OPD untuk periode 5 (lima) tahun.
9. Rencana Kerja Organisasi Perangkat Daerah yang selanjutnya disingkat Renja – OPD adalah Dokumen Perencanaan Organisasi Perangkat Daerah untuk periode 1 (satu) tahun.

Dipindai dengan CamScanner

10. Musyawarah Perencanaan Pembangunan yang selanjutnya disingkat Musrenbang adalah Rencana Pembangunan Nasional dan Rencana Pembangunan Daerah sebagai proses perencanaan berbasis aspirasi masyarakat.
11. Rancangan Anggaran Pendapatan dan Belanja Daerah yang selanjutnya disingkat RAPBD adalah RAPBD Kabupaten Bengkulu Selatan.
12. Organisasi Perangkat Daerah yang selanjutnya disingkat dengan OPD adalah perangkat daerah pada pemerintah daerah provinsi dan kabupaten/kota.
13. Satuan kerja adalah bagian/unit Pemerintah Daerah yang melaksanakan satu atau beberapa kegiatan dari Pemerintah Daerah.
14. Badan Perencanaan Pembangunan Daerah Penelitian dan Pengembangan yang selanjutnya disingkat Bappeda Litbang adalah Bappeda Litbang Kabupaten Bengkulu Selatan.
15. Kepala Organisasi Perangkat Daerah yang bertanggung jawab terhadap pelaksanaan tugas dan fungsi perencanaan pembangunan di Daerah Kabupaten Bengkulu Selatan adalah Kepala Badan Perencanaan Pembangunan Daerah Penelitian dan Pengembangan yang selanjutnya disebut Kepala Bappeda Litbang.
16. Visi adalah rumusan umum mengenai keadaan yang diinginkan pada akhir periode perencanaan.
17. Misi adalah rumusan umum mengenai upaya-upaya yang akan dilaksanakan untuk mewujudkan visi.
18. Strategi adalah langkah-langkah yang berisikan program-program indikatif untuk mewujudkan visi dan misi.
19. Kebijakan adalah arah/tindakan yang diambil oleh pemerintah pusat/Daerah untuk mencapai tujuan.
20. Program adalah instrumen kebijakan yang berisi satu atau lebih kegiatan yang dilaksanakan oleh instansi pemerintah/lembaga untuk mencapai sasaran dan tujuan serta memperoleh alokasi anggaran, atau kegiatan masyarakat yang dikoordinasikan oleh instansi pemerintah.
21. Pagu indikatif adalah indikasi anggaran yang akan diberikan kepada Organisasi Perangkat Daerah untuk setiap program sebagai acuan dalam Penyusunan Rencana Kerja OPD.

Dipindai dengan CamScanner

BAB II
RENCANA KERJA PEMERINTAH DAERAH
Pasal 2

(1) RKPD Tahun 2026 merupakan Dokumen Perencanaan Daerah Kabupaten Bengkulu Selatan dalam periode 1 (satu) tahun yang dimulai tanggal 1 Januari sampai dengan 31 Desember 2026.

(2) RKPD Tahun 2026 sebagaimana dimaksud pada ayat (1) disusun sebagai berikut :

BAB I	Pendahuluan
BAB II	Gambaran Umum Kondisi Daerah
BAB III	Kerangka Ekonomi Daerah dan Keuangan Daerah
BAB IV	Sasaran dan Prioritas Pembangunan Daerah
BAB V	Rencana Kerja dan Pendanaan Daerah untuk jangka waktu 1 (satu) tahun
BAB VI	Capaian Kinerja Penyelenggaraan Pemerintahan Daerah
BAB VII	Penutup

(3) Uraian Bab I sampai dengan Bab VII sebagaimana dimaksud pada ayat (2) tercantum pada lampiran dan merupakan bagian tidak terpisahkan dari Peraturan Bupati ini.

Pasal 3

(1) RKPD Tahun 2026 menggambarkan kebijakan, program, kegiatan, sasaran program/kegiatan yang akan dilaksanakan oleh dinas/instansi dalam Kabupaten Bengkulu Selatan pada Tahun Anggaran 2026.

(2) RKPD Tahun 2026 sebagaimana dimaksud pada ayat (1) merupakan :

a. Instrumen yang memuat berbagai kebijakan, program prioritas dan kegiatan pembangunan yang akan dilaksanakan dalam tahun anggaran 2026 dalam rangka untuk mewujudkan serta meningkatkan pelayanan bagi masyarakat.

b. Pedoman bagi Pemerintah Daerah dalam penyusunan Rancangan Anggaran Pendapatan dan Belanja Daerah (RAPBD) Kabupaten Bengkulu Selatan Tahun Anggaran 2026.

Dipindai dengan CamScanner

Pasal 4

RKPD Tahun 2026 sebagai bahan pembahasan Kebijakan Umum dan Prioritas Plafon Anggaran di Dewan Perwakilan Rakyat Daerah Kabupaten Bengkulu Selatan.

BAB III

KETENTUAN PENUTUP

Pasal 5

Peraturan Bupati ini mulai berlaku sejak tanggal diundangkan.

Agar setiap orang mengetahuinya, memerintahkan pengundangan peraturan Bupati ini dengan penempatannya dalam Berita Daerah Kabupaten Bengkulu Selatan.

Ditetapkan di Manna
pada tanggal 9 Juli 2025

BUPATI BENGKULU SELATAN,

RIFAI

Diundangkan di Manna
pada tanggal 9 Juli 2025
SEKRETARIS DAERAH
KABUPATEN BENGKULU SELATAN,

SUKARNI

BERITA DAERAH KABUPATEN BENGKULU SELATAN TAHUN 2025
NOMOR 17

Dipindai dengan CamScanner

LAMPIRAN

PERATURAN BUPATI NOMOR 17 TAHUN 2025
TENTANG RENCANA KERJA PEMERINTAH DAERAH
KABUPATEN BENGKULU SELATAN TAHUN 2026

RENCANA KERJA PEMERINTAH DAERAH (RKPD) KABUPATEN BENGKULU SELATAN TAHUN 2026

DAFTAR ISI

Kata Pengantar i
Daftar Isi..... iii
Daftar Tabel..... vi
Daftar Gambar..... ix

BAB I PENDAHULUAN I-1
1.1. Latar Belakang I-1
1.2. Dasar Hukum Penyusunan I-6
1.3. Hubungan Antar Dokumen I-10
1.4. Maksud dan Tujuan I-12
1.5. Sistematika Dokumen RKPD..... I-13

BAB II GAMBARAN UMUM KONDISI DAERAH II-1
2.1. Gambaran Umum Kondisi Daerah II-1
2.1.1. Aspek Geografi dan Demografi II-1
2.1.1.1. Karakteristik Lokasi dan Wilayah II-1
2.1.1.2. Potensi Pengembangan Wilayah II-9
2.1.1.3. Wilayah Rawan Bencana II-20
2.1.1.4. Demografi II-21
2.1.2. Aspek Kesejahteraan Masyarakat II-22
2.1.2.1. Fokus Kesejahteraan dan Pemerataan Ekonomi II-22
2.1.2.2. Fokus Kesejahteraan Sosial II-24
2.1.3. Aspek Pelayanan Umum II-32
2.1.3.1. Fokus Layanan Urusan Wajib..... II-32
2.1.3.2. Fokus Layanan Urusan Pilihan..... II-36
2.1.4. Aspek Daya Saing Daerah II-41
2.1.4.1. Fokus Kemampuan Ekonomi Daerah..... II-41
2.1.4.2. Fokus Fasilitas Wilayah/Infrastruktur..... II-41

2.1.4.3. Fokus Iklim Berinvestasi II-43
2.1.4.4. Fokus Sumber Daya Manusia..... II-44
2.2. Evaluasi Pelaksanaan Program dan Kegiatan RKPD sampai Tahun Berjalan II-44
2.3. Permasalahan Pembangunan Daerah II-268
2.3.1. Permasalahan Daerah yang berhubungan dengan Prioritas dan Sasaran Pembangunan Daerah II-268
2.3.2. Identifikasi Permasalahan Penyelenggaraan Urusan Pemerintah Daerah II-269
2.3.2.1. Urusan Pemerintahan Wajib Pelayanan Dasar..... II-269
2.3.2.2. Urusan Pemerintahan Wajib Bukan Pelayanan Dasar..... II-271
2.3.2.3. Urusan Pemerintahan Pilihan II-274
2.3.2.4. Urusan Penunjang Pemerintahan II-275
2.3.3. Isu Strategis Pembangunan Daerah..... II-276
2.3.3.1. Isu Sustainable Development Goals (SDGs)..... II-276
2.3.3.2. Agenda Pembangunan RPJMN 2025-2029..... II-278
2.3.3.3. Tema dan Prioritas Pembangunan RKP 2026..... II-281
2.3.3.4. Isu Strategis Pembanguan Provinsi Bengkulu Tahun 2026 ..... II-282
2.3.3.5. Isu Strategis Pembanguan Kabupaten Bengkulu Selatan 2026..... II-283

BAB III KERANGKA EKONOMI DAERAH DAN KEUANGAN DAERAH III-1
3.1. Arah Kebijakan Ekonomi Daerah III-1
3.1.1. Kondisi Ekonomi Daerah Tahun 2024 ..... III-1
3.1.2. Tantangan dan Prospek Perekonomian Daerah

Tahun 2025 dan Tahun 2026 ..... III-8
3.1.2.1 Tantangan Perekonomian Daerah III-8
3.2. Arah Kebijakan Keuangan Daerah III-10
3.2.1. Proyeksi Keuangan Daerah dan Kerangka Pendanaan III-11
3.2.1.1. Realisasi dan Proyeksi Pendapatan Daerah III-11
3.2.1.2. Realisasi dan Proyeksi Belanja Daerah III-12
3.2.1.3. Realisasi dan Proyeksi Pembiayaan Daerah III-14
3.2.2. Arah Kebijakan Keuangan Daerah III-15
3.2.2.1 Arah Kebijakan Pendapatan Daerah III-15
3.2.2.2 Arah Kebijakan Belanja Daerah III-18
3.2.2.3 Arah Kebijakan Pembiayaan Daerah III-20
BAB IV SASARAN DAN PRIORITAS PEMBANGUNAN DAERAH..... IV-1
4.1. Tujuan dan Sasaran Pembangunan IV-1
4.1.1 Visi IV-1
4.1.2 Misi IV-2
4.2. Arah Kebijakan Pembangunan Daerah Tahun 2026..... IV-6
4.3. Prioritas dan Sasaran Pembangunan Daerah IV-6
4.3.1. Prioritas Pembangunan dan Program Prioritas Tahun 2026..... IV-6
4.3.2. Kegiatan Prioritas Daerah Tahun 2026 ..... IV-26
4.3.3. Kegiatan Prioritas Perangkat Daerah IV-33
4.3.4. Sasaran Pembangunan Tahun 2026..... IV-64
4.4. Usulan Penerima Hibah IV-73
4.5. Pokok- Pokok Pikiran DPRD IV-75

BAB V RENCANA KERJA DAN PENDANAAN DAERAH..... V-1
BAB VI KINERJA PENYELENGGARAAN PEMERINTAH DAERAH... . VI-1
BAB VII PENUTUP VII-1

DAFTAR TABEL

Nomor Tabel	Uraian	Hal
Tabel 2.1	Luas Wilayah Kecamatan Dalam Kabupaten Bengkulu Selatan	II-2
Tabel 2.2	Luas dan Persentase Hutan Menurut Fungsinya	II-5
Tabel 2.3	Rekomendasi Tim Terpadu Terhadap Usulan Review Kawasan Hutan Di Kabupaten Bengkulu Selatan	II-6
Tabel 2.4	Rencana Sistem Perkotaan Kabupaten Bengkulu Selatan Tahun 2030	II-7
Tabel 2.5	Luas Tanam Per kecamatan Kabupaten Bengkulu Selatan Tahun 2024	II-9
Tabel 2.6	Luas Tanam dan Produksi Jagung Per Kecamatan Kabupaten Bengkulu Selatan Tahun 2024	II-10
Tabel 2.7	Luas Areal dan Produksi Perkebunan per Kecamatan Kabupaten Bengkulu Selatan Tahun 2024	II-11
Tabel 2.8	Produksi Perikanan Kabupaten Bengkulu Selatan Tahun 2024	II-14
Tabel 2.9	Populasi Ternak dan Unggas Menurut Jenis dan Kecamatan Kab. Bengkulu Selatan Tahun 2024	II-14
Tabel 2.10	Suku di Kabupaten Bengkulu Selatan	II-16
Tabel 2.11	Kekayaan Budaya (Tari-tarian dan Adat Istiadat di Kabupaten Bengkulu Selatan)	II-16
Tabel 2.12	Pemeluk Agama di Kabupaten Bengkulu Selatan Tahun 2024	II-17
Tabel 2.13	Potensi Wisata di Kabupaten Bengkulu Selatan	II-18
Tabel 2.14	Indeks Risiko Bencana Kabupaten Bengkulu Selatan Tahun 2020-2024	II-21
Tabel 2.15	Jumlah Penduduk dan Laju Pertumbuhan penduduk per tahun	II-21
Tabel 2.16	PDRB dan Pertumbuhan Ekonomi di Kabupaten Bengkulu Selatan Tahun 2022-2024	II-22
Tabel 2.17	Capaian Fokus Kesejahteraan Masyarakat Urusan Pendidikan di Kabupaten Bengkulu Selatan Tahun 2019-2024	II-25
Tabel 2.18	Angka Kematian Bayi dan Angka Kematian Ibu Melahirkan 2020-2024	II-27

Tabel 2.19	Angka Harapan Hidup di Kabupaten Bengkulu Selatan Tahun 2021-2024	II-27
Tabel 2.20	Persentase Balita Gizi Buruk Tahun 2019 – 2024	II-28
Tabel 2.21	Penduduk 15 Tahun Keatas Menurut Jenis Kegiatan Berdasarkan Jenis Kegiatan Tahun 2024	II-30
Tabel 2.22	Data Fokus pendidikan Tahun 2020-2024	II-33
Tabel 2.23	Fasilitas Kesehatan Di Kabupaten Bengkulu Selatan Tahun 2020-2024	II-34
Tabel 2.24	Jumlah Tenaga Kesehatan di Kabupaten Bengkulu Selatan Tahun 2024	II-34
Tabel 2.25	Status Jalan di kabupaten Bengkulu Selatan Tahun 2022-2024	II-35
Tabel 2.26	Luas Tanam Padi Sawah dan Padi Ladang di Kabupaten Bengkulu Selatan Menurut Kecamatan Tahun 2024	II-37
Tabel 2.27	Produkasi Perikanan di Kabupaten Bengkulu Selatan Tahun 2023-2024	II-39
Tabel 2.28	Produkasi Tanaman Perkebunan di Kabupaten Bengkulu Selatan menurut Jenis dan Kecamatan Tahun 2024	II-40
Tabel 2.29	Panjang Jalan Menurut Jenis Permukaan Jalan Kabupaten Bengkulu Selatan Tahun 2022-2024	II-42
Tabel 2.30	Panjang Jalan Menurut Kondisi Jalan dan Kelas Jalan di Kabupaten Bengkulu Selatan Tahun 2022-2024 (Km)	II-43
Tabel 2.31	Evaluasi Hasil Pelaksanaan Perencanaan Daerah Tahun 2024 Kabupaten Bengkulu Selatan	II-46
Tabel 2.32	Perumusan Isu Strategis Daerah	II-294
Tabel 3.1	PDRB Kabupaten Bengkulu Selatan Menurut Lapangan Usaha	III-2
Tabel 3.2	Produk Domestik Regional Bruto dan PDRB Per Kapita Kabupaten Bengkulu Selatan Tahun 2020-2024	III-4
Tabel 3.3	Realisasi dan Proyeksi/Target Pendapatan Kabupaten Bengkulu Selatan 2024-2027	III-12
Tabel 3.4	Realisasi dan Proyeksi/Target Belanja Daerah Kabupaten Bengkulu Selatan 2024-2027	III-13
Tabel 3.5	Realisasi dan Proyeksi/Target Pembiayaan Daerah Kabupaten Bengkulu Selatan Tahun 2024-2027	III-15
Tabel 4.1	Keterkaitan Tema RKPD 2026 Terhadap Arah Kebijakan RPJMD dan Arah Kebijakan RKP	IV-3

Tabel 4.2	Hubungan antara Tujuan dan Sasaran Kepala Daerah dengan Tujuan dan Sasaran Organisasi Perangkat Daerah	IV-4
Tabel 4.4	Hubungan antara Prioritas Daerah, Program Prioritas Daerah, Indikator Sasaran Pembangunan dan Perangkat Daerah Penanggung Jawab	IV-8
Tabel 4.5	Keterkaitan antara Prioritas Daerah dan Program Prioritas Daerah dengan Strategi dan Arah Kebijakan RPJMD	IV-13
Tabel 4.6	Sinkronisasi dan Sinergitas antara Prioritas Daerah, dan Program Prioritas Daerah dengan Prioritas Provinsi, Prioritas Nasional dan Arah Kebijakan Prioritas Nasional	IV-19
Tabel 4.7	Korelasi Isu Strategis dengan Perumusan Tujuan, Sasaran, dan Prioritas Pembangunan Daerah Kabupaten Bengkulu Selatan	IV-24
Tabel 4.8	Rumusan Kegiatan Prioritas Daerah Kabupaten Bengkulu Selatan Tahun 2026	IV-29
Tabel 4.9	Rumusan Kegiatan Prioritas Perangkat Daerah Tahun 2026	IV-34
Tabel 4.10	Keterkaitan Sasaran dan Indikator Prioritas Nasional dalam RKP 2026 dengan Sasaran dan Indikator Sasaran RKPD Kabupaten Bengkulu Selatan Tahun 2026	IV-64
Tabel 4.11	Target Indikator Makro Kabupaten Bengkulu Selatan	IV-70
Tabel 4.12	Tujuan, Sasaran, Indikator Kinerja dan Target Pembangunan	IV-70
Tabel 4.13	Usulan Penerima Hibah Bansos Tahun 2026	IV-73
Tabel 4.14	Hasil usulan Pokir DPRD Tahun 2026	IV-76
Tabel 5.1	Hubungan antara Prioritas Daerah dan Program Prioritas Daerah dengan Perangkat Daerah Penanggung Jawab dan Pagu Anggaran	V-3
Tabel 5.2	Rumusan Rencana Program Dan Pagu Indikatif Perangkat Daerah Tahun 2025	V-7
Tabel 5.3	Rekapitulasi Rencana Kebutuhan Pendanaan Indikatif Berdasarkan Perangkat Daerah Tahun 2025	V-32
Tabel 5.4	Rencana Kerja Organisasi Perangkat Daerah (Renja OPD) Kab. Bengkulu Selatan Tahun 2026	V-34
Tabel 6.1	Kinerja Penyelenggaraan Pemerintah Daerah	VI-3

DAFTAR GAMBAR

Gambar 1.1	Bagan Alur Proses Penyusunan RKPD	I-5
Gambar 1.2	Hubungan Antar Dokumen	I-11
Gambar 2.1	Peta Kabupaten Bengkulu Selatan	II-3
Gambar 2.2	Peta Rencana Pola Ruang Kabupaten Bengkulu Selatan	II-5
Gambar 2.3	Peta Rawan Bencana Kabupaten Bengkulu Selatan	II-20
Gambar 2.4	Indeks Pembangunan Manusia (IPM) Kabupaten Bengkulu Selatan Tahun 2021 - 2024	II-24
Gambar 2.5	Tingkat Kemiskinan Kabupaten Bengkulu Selatan Terhadap Nasional Tahun 2017-2024	II-29
Gambar 2.6	Tujuan Pembangunan Berkelanjutan	II-276
Gambar 2.7	Indikator Sasaran Pembangunan Tahun 2026	II-282
Gambar 2.8	Potret Kemiskinan di kabupaten Bengkulu Selatan	II-284
Gambar 2.9	Indeks Pembangunan Manusia di Kabupaten Bengkulu Selatan	II-285
Gambar 2.10	Delapan Area Perubahan Reformasi Birokrasi	II-292
Gambar 3.1	Perbandingan PDRB Kabupaten Bengkulu Selatan atas Dasar Harga Berlaku dan Atas Dasar Harga Konstan Tahun 2020-2024	III-2
Gambar 3.2	Pertumbuhan Ekonomi Kabupaten Bengkulu Selatan	III-3
Gambar 3.3	Tingkat Pengangguran Terbuka Kabupaten Bengkulu Selatan	III-5
Gambar 3.4	Angka Kemiskinan Kabupaten Bengkulu Selatan Tahun 2017-2024	III-5
Gambar 3.5	Jumlah & Persentase Penduduk Miskin di Kabupaten Bengkulu Selatan, 2021-2024	III-6
Gambar 3.6	Perkembangan Indeks Kedalaman Kemiskinan (P1) & Indeks Keparahan Kemiskinan (P2) Kabupaten Bengkulu Selatan, 2021-2024	III-6
Gambar 3.7	Nilai IPM Kabupaten Bengkulu Selatan, Provinsi Bengkulu, dan Indonesia, 2020-2024	III-7

BAB I
PENDAHULUAN

1.1. Latar Belakang

Rencana Kerja Pemerintah Daerah (RKPD) adalah dokumen perencanaan daerah yang merupakan penjabaran dari Rencana Pembangunan Jangka Menengah Daerah (RPJMD) untuk periode 1 (satu) tahun. Penyusunan RKPD diamanatkan dalam Undang-Undang Nomor 25 Tahun 2004 tentang Sistem Perencanaan Pembangunan Nasional dalam rangka menjaga kesinambungan pembangunan yang terencana, sistematis dan tanggap terhadap perubahan. Rencana Kerja Pemerintah Daerah (RKPD) memuat kerangka ekonomi daerah, prioritas pembangunan daerah, serta rencana kerja dan pendanaan untuk jangka waktu 1 (satu) tahun yang disusun dengan berpedoman pada RKP dan program strategis nasional yang ditetapkan oleh Pemerintah Pusat.

Pada tanggal 11 Juni 2025, Bupati terpilih Rifai Tajudin dan Yevri SUdianto dilantik menjadi Bupati dan Wakil Bupati Kabupaten Bengkulu Selatan Masa Bakti 2025-2030, sehingga RKPD Kabupaten Bengkulu Selatan Tahun 2026 merupakan pelaksanaan kedua dari Rencana Pembangunan Jangka Panjang Daerah (RPJPD) Tahun 2025-2045 dan merupakan masa transisi dari Rencana Pembangunan Jangka Menengah Daerah (RPJMD) Tahun 2021-2026 ke Rencana Pembangunan Jangka Menengah Daerah (RPJMD) Tahun 2025-2029.

Mengingat RKPD merupakan satu kesatuan dalam sistem perencanaan pembangunan nasional, maka RKPD 2026 dalam penyusunannya merujuk pada dokumen-dokumen perencanaan diatasnya yaitu RPJP Nasional, RPJM Nasional, RKP, RPJPD Provinsi Bengkulu, serta RPJPD Kabupaten Bengkulu Selatan, dengan tujuan untuk memastikan terbangunnya sinkronisasi dan keterkaitan prioritas pembangunan, kebijakan dan arah pembangunan yang akan dilaksanakan pada tahun 2026.

Disamping itu, RKPD Kabupaten Bengkulu Selatan Tahun 2026 juga disusun dengan memperhatikan hasil evaluasi target dan capaian pembangunan tahun 2024 serta dinamika lingkungan yang terjadi. Dengan demikian, maka kebijakan, strategi dan program/kegiatan pembangunan tahun 2026 diarahkan untuk lebih fokus pada pencapaian tujuan dan sasaran meningkatkan kesejahteraan masyarakat melalui pemulihan ekonomi yang didukung penguatan daya saing sumber daya manusia.

Sebagai dokumen perencanaan pembangunan daerah tahunan, RKPD mempunyai kedudukan, peran dan fungsi yang sangat strategis dalam penyelenggaraan pemerintahan daerah, yaitu:

1. Secara substansial, memuat arah kebijakan ekonomi dan keuangandaerah, rencana program, kegiatan, indikator kinerja, pagu indikatif, kelompok sasaran, lokasi kegiatan, prakiraan maju, dan perangkat daerah penanggung jawab yang wajib dilaksanakan pemerintahan daerah dalam 1 (satu) tahun;
2. Secara normatif, menjadi dasar penyusunan Kebijakan Umum APBD (KUA) dan Prioritas dan Plafon Anggaran Sementara (PPAS) yang akan diusulkan oleh kepala daerah untuk disepakati bersama dengan DPRD sebagai landasan penyusunan Rancangan Anggaran Pendapatan dan Belanja Daerah (R-APBD);
3. Secara operasional, memuat arahan untuk peningkatan kinerja pemerintahan di bidang pelayanan dan pemberdayaan masyarakatserta pembangunan daerah yang menjadi tanggung jawab masing-masing Kepala perangkat daerah dalam melaksanakan tugas dan fungsinya yang ditetapkan dalam Rencana Kerja perangkat daerah;dan
4. Secara faktual, menjadi tolak ukur untuk menilai capaian kinerja penyelenggaraan pemerintahan daerah merealisasikan program dankegiatan dalam mewujudkan kesejahteraan masyarakat.

Dalam rangka mewujudkan perencanaan yang berhasil guna sehingga mampu menjadi pengungkit untuk mendorong terwujudnya visi dan misi Pemerintah Daerah, maka RKPD Kabupaten Bengkulu Selatan tahun 2026

disusun dengan mengedepankan pendekatan-pendekatan sebagaimana ketentuan Pasal 7 Peraturan Menteri Dalam Negeri Republik Indonesia Nomor 86 Tahun 2017 tentang Tata Cara Perencanaan, Pengendalian dan Evaluasi Pembangunan Daerah, Tata Cara Evaluasi Rancangan Peraturan Daerah tentang Rencana Pembangunan Jangka Panjang Daerah dan Rencana Pembangunan Jangka Menengah Daerah, serta Tata Cara Perubahan Rencana Pembangunan Jangka Panjang Daerah, Rencana Pembangunan Jangka Menengah Daerah, dan Rencana Kerja Pemerintah Daerah,antara lain:

1. ***Pendekatan politis***, RKPD adalah dokumen perencanaan pembangunan yang penyusunannya melalui pembahasan dengan melibatkan unsur DPRD dalam forum Perangkat Daerah dan Musrenbang;
2. ***Pendekatan partisipatif***, yaitu RKPD merupakan penjabaran dari RPJMD dan RPJPD Kabupaten Bengkulu Selatan. RKPD adalah dokumen perencanaan pembangunan yang penyusunannya melalui pembahasan dengan melibatkan pemangku kepentingan dalam forum OPD dan Musrenbang;
3. ***Pendekatan teknokratis***, yaitu penyusunan RKPD berdasarkan analisis kebutuhan pembangunan sesuai dengan proyeksi perkembangan indikator ekonomi dan perkiraan kemampuan keuangan daerah;
4. ***Pendekatan top-down planning,*** yaitu sinergi dan komitmen perencanaan pembangunan daerah yang mengacu pada rencana pembangunan nasional;
5. ***Pendekatan bottom-up planning,*** yaitu penjaringan aspirasi dan kebutuhan masyarakat melalui pendekatan identifikasi dan perangkingan program-program dan kegiatan-kegiatan pembangunan dari tingkat desa maupuan kecamatan melalui proses musyawarah perencanaan pembangunan terintegrasi di Kabupaten Bengkulu Selatan.

Sedangkan prinsip-prinsip yang digunakan dalam penyusunan RKPD adalah sebagai berikut :

- ***Sinergitas program dan kegiatan*** diantara program/kegiatan ditingkat Kabupaten, Provinsi maupun Nasional melalui Forum Perangkat Daerah maupun Musrenbang baik di tingkat Kabupaten, Provinsi maupun Nasional.
- ***Mempertimbangkan kemampuan fiskal keuangan daerah*** dalam proses penyusunan Rencana Kerja dan Rencana Pendanaan melalui penyusunan prioritas dari setiap Perangkat Daerah.
- Berpegang pada prinsip-prinsip ***tata kelola Pemerintah yang bersih, profesional dan akuntabel serta menegakkan supremasi hukum*** dalam penyelenggaraan pemerintahan.

Penyusunan RKPD Kabupaten Bengkulu Selatan Tahun 2026 diawali dengan pelaksanaan Musrenbang Desa/Kelurahan pada bulan Desember 2024 dan Musrenbang Kecamatan pada tanggal 04 s/d 20 Februari 2025. Selanjutnya dilaksanakan Forum Perangkat Daerah Kabupaten Bengkulu Selatan dan kemudian untuk menyelaraskan program dan kegiatan prioritas pembangunan daerah dilaksanakan Musrenbang Kabupaten pada tanggal 27 Februari 2025, dan Musrenbang Provinsi Bengkulu yang diselenggarakan pada tanggal 17 April 2025 serta Musrenbang Nasional.

Adapun tahapan penyusunan RKPD yaitu: tahap pertama: persiapan penyusunan RKPD; Tahap kedua: penyusunan rancangan awal RKPD; Tahap ketiga: Penyusunan Rancangan RKPD; Tahap keempat: Musrenbang RKPD; Tahap kelima: perumusan rancangan akhir RKPD; dan Tahap keenam: penetapan RKPD.

Tahapan proses penyusunan RKPD Kabupaten Bengkulu Selatan Tahun 2026 dapat dilihat pada bagan berikut:

Gambar 1.1

Bagan Alur Proses Penyusunan RKPD

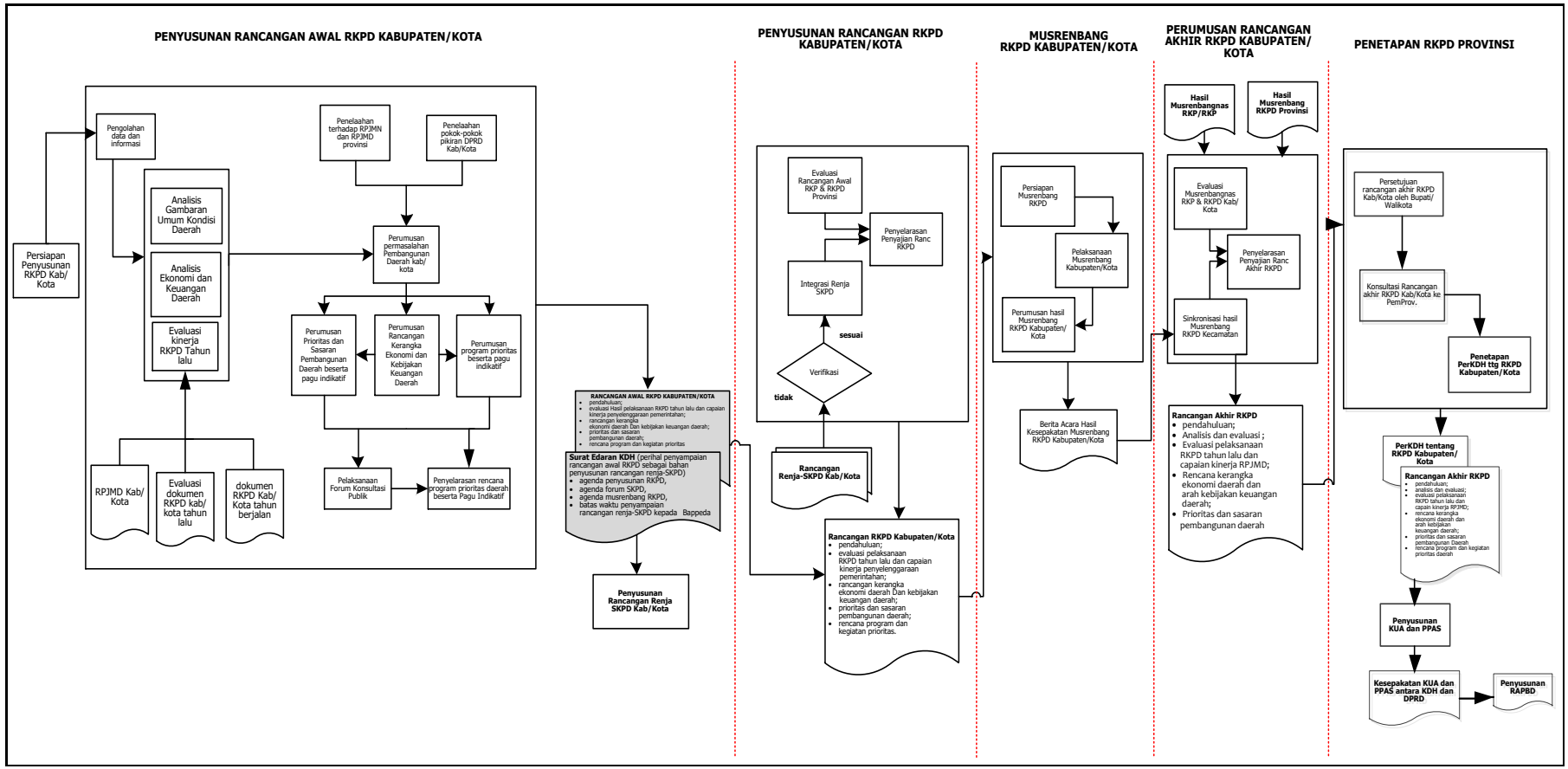

1.2. Dasar Hukum Penyusunan

Penyusunan RKPD Tahun 2026 disusun berdasarkan pasal 147 Peraturan Menteri Dalam Negeri Nomor 86 Tahun 2017 Ayat (2) dan (3). Peraturan perundang-undangan yang menjadi dasar hukum dalam penyusunan RKPD Kabupaten Bengkulu Selatan Tahun 2026 antara lain sebagai berikut:

1. Pasal 18 ayat (6) Undang-Undang Dasar Negara Republik Indonesia Tahun 1945;
2. Undang-Undang Nomor 86 Tahun 2024 tentang Kabupaten Bengkulu Selatan di Provinsi Bengkulu;
3. Undang–Undang Nomor 10 Tahun 2004 tentang Pembentukan Peraturan Perundang-Undangan (Lembaran Negara Republik Indonesia Tahun 2004 Nomor 53, Tambahan Lembaran Negara Republik Indonesia Nomor 4389);
4. Undang–Undang Nomor 25 Tahun 2004 tentang Sistem Perencanaan Pembangunan Nasional (Lembaran Negara Republik Indonesia Tahun 2004 Nomor 104, Tambahan Lembaran Negara Republik Indonesia Nomor 4421);
5. Undang-Undang Nomor 59 Tahun 2024 tentang Rencana Pembangunan Jangka Panjang Nasional Tahun 2025-2045 (Lembaran Negara Republik Indonesia Tahun 2024 Nomor 194, Tambahan Lembaran Negara Republik Indonesia Nomor 6987);
6. Undang–Undang Nomor 23 Tahun 2014 tentang Pemerintahan Daerah (Lembaran Negara Republik Indonesia Tahun 2014 Nomor 244, Tambahan Lembaran Negara Nomor 5587) sebagaimana telah diubah beberapa kali, terakhir dengan Undang-Undang Nomor 1 Tahun 2022 tentang Hubungan Keuangan Antara Pemerintah Pusat dan Pemerintahan Daerah (Lembaran Negara Republik Indonesia Tahun 2022 Nomor 4, Tambahan Lembaran Negara Republik Indonesia Nomor 6757);
7. Undang–Undang Nomor 2 Tahun 2020 tentang Penetapan Peraturan Pemerintah Penganti Undang-Undang (Perpu) Nomor 1 Tahun 2020

tentang Kebijakan Keuangan Negara dan Stabilitas Sistem Keuangan untuk Penanganan Pandemi Corona Virus Diseases 2019 (Covid-19) dan/atau dalam rangka Menghadapi Ancaman yang Membahayakan Perekonomian Nasional dan/atau Stabilitas Sistem Keuangan (Lembaran Negara Republik Indonesta Tahun 2020 Nomor 134, Tambahan Lembaran Negara Republik Indonesia Nomor 6516);

8. Undang–Undang Nomor 11 Tahun 2020 tentang Cipta Kerja (Lembaran Negara Republik Indonesia Tahun 2020 Nomor 245, Tambahan Lembaran Negara Republik Indonesia Nomor 6573), sebagaimana terlah diubah dengan Undang-Undang Nomor 1 Tahun 2022 tentang Hubungan Keuangan Antara Pemerintah Pusat dan Pemerintahan Daerah (Lembaran Negara Republik Indonesia Tahun 2022 Nomor 4, Tambahan Lembaran Negara Republik Indonesia Nomor 6757);
9. Peraturan Pemerintah Nomor 2 Tahun 2018 tentang Standar Pelayanan Minimal (Lembaran Negara Republik Indonesta Tahun 2018 Nomor 2, Tambahan Lembaran Negara Republik Indonesia Nomor 6178);
10. Peraturan Pemerintah Nomor 12 Tahun 2019 tentang Pengelolaan Keuangan Daerah (Lembaran Negara Republik Indonesia Tahun 2019 Nomor 42, Tambahan Lembaran Negara Republik Indonesia Nomor 6322);
11. Peraturan Pemerintah Nomor 13 Tahun 2019 tentang Laporan dan Evaluasi Penyelenggaraan Pemerintah Daerah (Lembaran Negara Republik Indonesia Tahun 2019 Nomor 52, Tambahan Lembaran Negara Republik Indonesia Nomor 6323);
12. Peraturan Pemerintah Nomor 18 Tahun 2016 tentang Perangkat Daerah (Lembaran Negara Republik Indonesia Tahun 2016 Nomor 114, Tambahan Lembaran Negara Republik Indonesia Nomor 5887), sebagaimana telah diubah dengan Peraturan Pemerintah Nomor 72 Tahun 2019 tentang Perubahan Atas Peraturan Pemerintah Nomor 18 Tahun 2016 tentang Perangkat Daerah (Lembaran Negara Republik

Indonesia Tahun 2019 Nomor 187, Tambahan Lembaran Negara Republik Indonesia Nomor 6402);

13. Peraturan Pemerintah Nomor 21 Tahun 2021 tentang Penyelenggaraan Penataan Ruang (Lembaran Negara Republik Indonesia Tahun 2021 Nomor 31, Tambahan Lembaran Negara Republik Indonesia Nomor 6633);
14. Peraturan Menteri Dalam Negeri Nomor 80 Tahun 2015 tentang Pembentukan Produk Hukum Daerah (Berita Negara Republik Indonesia Tahun 2015 Nomor 2036), sebagaimana diubah dengan Peraturan Menteri Dalam Negeri Nomor 120 Tahun 2018 tentang Perubahan Atas Peraturan Menteri Dalam Negeri Nomor 80 Tahun 2015 tentang Pembentukan Produk Hukum Daerah (Berita Negara Republik Indonesia Tahun 2019 Nomor 157);
15. Peraturan Menteri Dalam Negeri Nomor 86 Tahun 2017 tentang Tata Cara Perencanaan, Pengendalian Dan Evaluasi Pembangunan Daerah, Tata Cara Evaluasi Rancangan Peraturan Daerah Tentang Rencana Pembangunan Jangka Panjang Daerah Dan Rencana Pembangunan Jangka Menengah Daerah, Serta Tata Cara Perubahan Rencana Pembangunan Jangka Panjang Daerah Dan Rencana Kerja Pemerintah Daerah (Berita Negara Republik Indonesia Tahun 2017 Nomor 1312);
16. Peraturan Menteri Dalam Negeri Nomor 70 Tahun 2019 tentang Sistem Informasi Pemerintahan Daerah (Berita Negara Republik Indonesia Tahun 2019 Nomor 1114);
17. Peraturan Menteri Dalam Negeri Nomor 18 Tahun 2020 tentang Peraturan Pelaksanaan Peraturan Pemerintah Nomor 13 Tahun 2019 tentang Laporan dan Evaluasi Penyelenggaraan Pemerintah Daerah (Berita Negara Republik Indonesia Tahun 2020 Nomor 288);
18. Peraturan Menteri Dalam Negeri Nomor 77 Tahun 2020 tentang Teknis Pengelolaan Keuangan Daerah (Berita Negara Republik Indonesia Tahun 2020 Nomor 1781);

19. Peraturan Menteri Dalam Negeri Nomor 59 Tahun 2021 tentang Penerapan Standar Pelayanan Minimal;
20. Keputusan Menteri Dalam Negeri Nomor 900.1.15.5-3406 Tahun 2024 Tentang Perubahan Kedua Atas Keputusan Menteri Dalam Negeri Nomor 050-5889 Tahun 2021 Tentang Hasil Verifikasi, Validasi dan Inventarisasi Pemutakhiran Klasifikasi, Kodefikasi Dan Nomenklatur Perencanaan Pembangunan dan Keuangan Daerah.
21. Peraturan Daerah Provinsi Bengkulu Nomor 6 Tahun 2024 tentang Rencana Pembangunan Jangka Panjang Daerah Provinsi Bengkulu Tahun 2025-2045 (Lembaran Daerah Provinsi Bengkulu Tahun 2024, Nomor 6);
22. Peraturan Daerah Kabupaten Bengkulu Selatan Nomor 9 Tahun 2024 tentang Rencana Pembangunan Jangka Panjang Daerah (RPJPD) Kabupaten Bengkulu Selatan Tahun 2025-2045 (Lembaran Daerah Kabupaten Bengkulu Selatan Tahun 2024 Nomor 9);
23. Peraturan Daerah Kabupaten Bengkulu Selatan Nomor 8 Tahun 2011 tentang Rencana Tata Ruang Wilayah Kabupaten Bengkulu Selatan Tahun 2011-2031 (Lembaran Daerah Kabupaten Bengkulu Selatan Tahun 2011 Nomor 8);
24. Peraturan Daerah Kabupaten Bengkulu Selatan Nomor 09 Tahun 2016 tentang Pembentukan dan Susunan Perangkat Daerah Kabupaten Bengkulu Selatan (Lembaran Daerah Kabupaten Bengkulu Selatan Tahun 2016 Nomor 09), sebagaimana telah diubah dengan Peraturan Daerah Kabupaten Bengkulu Selatan Nomor 8 Tahun 2022 tentang Perubahan Atas Peraturan Daerah Kabupaten Bengkulu Selatan Nomor 09 Tahun 2016 tentang Pembentukan dan Susunan Perangkat Daerah Kabupaten Bengkulu Selatan (Lembaran Daerah Kabupaten Bengkulu Selatan Tahun 2022 Nomor 8);

1.3. Hubungan Antar Dokumen

Berdasarkan Undang-Undang Nomor 25 Tahun 2004 tentang Sistem Perencanaan Pembangunan Nasional, dan Undang-undang Nomor 23 Tahun 2014 tentang Pemerintahan Daerah, Pemerintah Daerah diwajibkan menyusun RKPD sebagai dokumen perencanaan pembangunan operasional tahunan daerah. Peraturan perundangan tersebut mengarahkan pada penyempurnaan sistem perencanaan, baik dari aspek proses, mekanisme, tahapan, dan tata cara pelaksanaan musyawarah perencanaan di tingkat pusat dan daerah.

Sesuai peraturan perundang-undangan tersebut, ditegaskan bahwa perencanaan pembangunan daerah merupakan bagian tidak terpisahkan dan menjadi satu kesatuan dalam sistem perencanaan pembangunan nasional.

Guna melaksanakan amanat Undang-Undang Nomor 25 Tahun 2004, telah ditetapkan Peraturan Pemerintah Nomor 8 Tahun 2008 tentang Tahapan, Tata Cara Penyusunan, Pengendalian, dan Evaluasi Pelaksanaan Rencana Pembangunan Daerah, yang selanjutnya secara lebih teknis ditetapkan Peraturan Menteri Dalam Negeri Republik Indonesia Peraturan Menteri Dalam Negeri Nomor 86 Tahun 2017 tentang Tata Cara Perencanaan, Pengendalian, Pengendalian dan Evaluasi Pembangunan Daerah, Tata Cara Evaluasi Rancangan Peraturan Daerah tentang Rencana Pembangunan Jangka Panjang Daerah dan Rencana Pembangunan Jangka Menengah Daerah, serta Tata Cara Perubahan Rencana Pembangunan Jangka Panjang Daerah, Rencana Pembangunan Jangka Menengah Daerah dan Rencana Kerja Pemerintah Daerah.

Peraturan-peraturan tersebut mengatur secara jelas tentang ruang lingkup perencanaan pembangunan daerah meliputi tahapan, tata cara penyusunan, pengendalian, dan evaluasi pelaksanaan rencana pembangunan daerah, yang antara satu dengan lainnya harus disinkronkan dan diselaraskan sehingga dapat terwujud sinergi, keterkaitan, konsistensi, dan keterpaduan antar dokumen perencanaan pembangunan daerah.

Sehubungan dengan hal tersebut, maka dapat dijelaskan hubungan antara RKPD dengan dokumen perencanaan pembangunan lainnya yaitu:

1. Hubungan RKPD dengan RPJPD

   Dokumen RKPD Tahun 2026 merupakan penjabaran dari RPJPD Kabupaten Bengkulu Selatan Tahun 2025 – 2045. Arah pembangunan yang tercantum dalam dokumen RKPD Tahun 2026 merupakan bagian yang tidak terpisahkan dari visi pembangunan jangka panjang "Bengkulu Selatan Maju, Mandiri, dan Berkelanjutan".

2. Hubungan RKPD dengan Rencana Kerja Perangkat Daerah

   Dokumen RKPD Kabupaten Bengkulu Selatan sebagai pedoman penyusunan dan penetapan Rencana Kerja (Renja) Perangkat Daerah, yang selanjutnya digunakan sebagai pedoman penyusunan Rencana Kerja dan Anggaran (RKA) perangkat daerah.

3. Hubungan RKPD dengan RKPD Provinsi dan RKP

   Dokumen RKPD Kabupaten Bengkulu Selatan dalam penyusunannya mengacu, disinkronkan dan diserasikan dengan dokumen RKPD Provinsi Bengkulu dan RKP (Nasional). Sinkronisasi dilakukan terkait dengan tema, prioritas, sasaran, target kinerja pembangunan, dan juga indikasi program-program pembangunan prioritas

Hubungan atau keterkaitan RKPD dengan dokumen perencanaan pembangunan lainnya dapat dilihat pada gambar di bawah ini:

Gambar 1.2

Hubungan Antar Dokumen

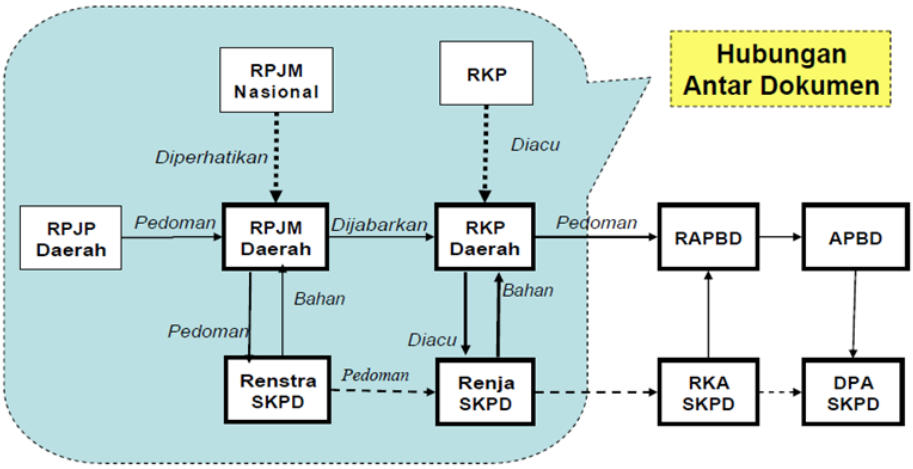

1.4. Maksud dan Tujuan

Rencana Kerja Pemerintah Daerah (RKPD) Kabupaten Bengkulu Selatan Tahun 2026 adalah dokumen perencanaan pembangunan daerah untuk periode 1 (satu) tahun dan ditetapkan dengan maksud sebagai acuan bagi daerah dalam menyusun Rencana Anggaran Pendapatan dan Belanja Daerah (RAPBD) tahun anggaran 2026. Dalam hal ini, Kepala Daerah dan DPRD dalam menyepakati Kebijakan Umum APBD (KUA) dan Prioritas dan Plafon Anggaran Sementara (PPAS) didasarkan atas dokumen RKPD. Kebijakan Umum APBD (KUA) dan Prioritas dan Plafon Anggaran Sementara (PPAS) yang telah disusun dan disepakati selanjutnya dipergunakan sebagai acuan dalam proses penyusunan APBD.

Fungsi dan Tujuan penyusunan dan penetapan RKPD Kabupaten Bengkulu Selatan mencakup sebagai berikut:

1. Menjabarkan rencana strategis ke dalam rencana operasional;
2. Memelihara konsistensi antara capaian tujuan perencanaan strategis jangka menengah dengan tujuan perencanaan dan penganggaran tahunan pembangunan daerah;
3. Mengarahkan proses penyusunan Rencana Kerja (RENJA) dan RKA PD;
4. Menjadi dasar pedoman dalam penyusunan Kebijakan Umum APBD, PPAS, RAPBD dan APBD;
5. Instrumen bagi pemerintah daerah untuk mengukur kinerja penyelenggaraan fungsi dan urusan wajib dan pilihan pemerintahan daerah, mengukur capaian target kinerja program pembangunan jangka menengah, mengukur capaian standar pelayanan minimal dan mengukur kinerja pelayanan PD, sebagai acuan LPPD kepada pemerintah, LKPJ kepada DPRD dan LPPD kepada masyarakat; dan
6. Menyediakan informasi bagi pemenuhan Laporan Evaluasi Penyelenggaraan Pemerintahan Daerah yang perlu disampaikan kepada Pemerintah Pusat.

1.5. Sistematika Dokumen RKPD

Dokumen Rencana Kerja Pemerintah Daerah (RKPD) Kabupaten Bengkulu Selatan Tahun 2026 disajikan mempedomani Peraturan Menteri Dalam Negeri Nomor 86 Tahun 2017, dengan sistematika sebagai berikut:

BAB I. Pendahuluan

Bagian ini menjelaskan mengenai latar belakang penyusunan dokumen RKPD, dasar hukum penyusunan, hubungan antara dokumen RKPD dengan dokumen perencanaan lainnya, maksud dan tujuan penyusunan dokumen RKPD Serta sistematika penulisan dokumen RKPD.

1.1. Latar Belakang Penyusunan RKPD

Menjelaskan mengenai latar belakang penyusunan Rencana Kerja Pemerintah Daerah (RKPD) Kabupaten Bengkulu Selatan Tahun 2026.

1.2. Dasar Hukum

Menjelaskan dasar hukum yang digunakan dalam Rencana Kerja Pemerintah Daerah (RKPD) Kabupaten Bengkulu Selatan Tahun 2026.

1.3. Hubungan Antar Dokumen

Menjelaskan tentang hubungan Rencana Kerja Pemerintah Daerah (RKPD) Kabupaten Bengkulu Selatan Tahun 2026 dengan dokumen-dokumen perencanaan lainnya.

1.4. Maksud dan Tujuan Penyusunan RKPD

Menjelaskan tentang maksud dan tujuan penyusunan Rencana Kerja Pemerintah Daerah (RKPD) Kabupaten Bengkulu Selatan Tahun 2026.

1.5. Sistematika Penyusunan RKPD

Memuat sistematika Rencana Kerja Pemerintah Daerah (RKPD) Kabupaten Bengkulu Selatan 2026.

BAB II. Gambaran Umum Kondisi Daerah

Gambaran Umum Kondisi Daerah menguraikan tentang gambaran umum kondisi daerah yang menjelaskan tentang kondisi geografi dan demografi Kabupaten Bengkulu Selatan, pencapaian kinerja penyelenggaraan pemerintahan dan permasalahan pembangunan daerah.bab ini memuat beberapa bahasan dibawah ini :

2.1. Kondisi Umum Kondisi Daerah

Menjelaskan dan menyajikan secara logis dasar-dasar analisis, gambaran umum kondisi daerah yang meliputi aspek geografi dan demografi serta indikator kinerja penyelenggaraan pemerintah daerah.

2.2. Evaluasi Pelaksanaan Program dan Kegiatan RKPD sampai Tahun berjalan dan Realisasi RPJMD.

Menjelaskan Mengenai Evaluasi pelaksanaan program dan kegiatan RKPD sampai tahun berjalan menguraikan tentang hasil evaluasi RKPD tahun lalu, selain itu juga memperhatikan dokumen RPJMD dan dokumen RKPD tahun berjalan, serta menguraikan permasalahan-permasalahan pembangunan daerah sebagai bahan acuan perencanaan program-program pembangunan pada tahun-tahun yang akan datang.

2.3. Permasalahan dan Isu Strategis Pembangunan Daerah

Permasalahan pembangunan daerah berisi uraian rumusan umum permasalahan pembangunan yang berhubungan dengan prioritas pembangunan daerah, dan permasalahan lainnya yang berhubungan dengan layanan dasar dan tugas fungsi Perangkat Daerah.

BAB III. Kerangka Ekonomi Daerah dan Keuangan Daerah

Bab ini menyajikan penjelasan tentang kondisi ekonomi tahun lalu dan perkiraan tahun berjalan yang antara lain mencakup indikator pertumbuhan ekonomi daerah, sumber-sumber pendapatan dan kebijakan pemerintah daerah yang diperlukan dalam pembangunan perekonomian daerah meliputi pendapatan daerah, belanja daerah dan pembiayaan daerah.bab ini memuat beberapa bahasan dibawah ini :

3.1. Arah Kebijakan Ekonomi Daerah

Mengemukakan tentang arahan nasional dibidang ekonomi yang bersumber dari dokumen RKP (Nasional), juga kebijakan dibidang ekonomi dalam dokumen RPJMD provinsi/kabupaten/kota. Arah kebijakan ekonomi daerah ditujukan untuk mengimplementasikan program dan mewujudkan visi dan misi Kepala Daerah, serta permasalahan daerah, sebagai payung untuk perumusan prioritas

program dan kegiatan pembangunan yang akan dilaksanakan pada tahun rencana.

3.2. Arah Kebijakan Keuangan Daerah

Berisikan uraian mengenai kebijakan yang akan ditempuh oleh Pemerintah Daerah berkaitan dengan pendapatan daerah, pembiayaan daerah dan belanja daerah.

BAB IV. Sasaran dan Prioritas Pembangunan Daerah

Bab ini mengemukakan secara eksplisit perumusan prioritas dan sasaran pembangunan daerah berdasarkan hasil analisis terhadap hasil evaluasi pelaksanaan RKPD tahun lalu dan capaian kinerja yang direncanakan dalam RPJMD, identifikasi isu strategis dan masalah mendesak ditingkat daerah dan nasional, rancangan kerangka ekonomi daerah beserta kerangka pendanaan.

4.1. Tujuan dan Sasaran Pembangunan

Menjelaskan tentang hubungan visi/misi dan tujuan/sasaran pembangunan 5 (lima) tahunan yang diambil dari dokumen RPJMD

4.2. Prioritas Pembangunan

Mengemukakan gambaran prioritas pembangunan tahun rencana yang diambil dan dikaitkan dengan program pembangunan daerah (RPJMD) tahun rencana.

BAB V. Rencana Kerja dan Pendanaan Daerah

Bab ini mengemukakan secara eksplisit rencana program dan kegiatan prioritasdaerah yang disusun berdasarkan evaluasi perkembangan tahunan, kedudukan tahun rencana (RKPD) dan capaian kinerja yang direncanakan dalam RPJMD. Rencana program dan kegiatan yang disajikan mewakili aspirasi dan kepentingan masyarakat yang diuraikan dari program dan kegiatan yang paling bermanfaat atau memiliki nilai kegunaan tinggi bagi masyarakat.

BAB VI. Kinerja Penyelenggaraan Pemerintah Daerah

Penetapan indikator kinerja penyelenggaraan pemerintahan daerah

bertujuan untuk memberi panduan dalam pencapaian kinerja tahunan yang ditetapkan menjadi Indikator Kinerja Utama (IKU) maupun Indikator Kinerja Kunci (IKK) pada akhir tahun perencanaan.

Bab VI. Penutup

Memuat kesimpulan, berbagai harapan dan tindak lanjut pelaksanaan RKPD Kabupaten Bengkulu Selatan Tahun 2026.

BAB II
GAMBARAN UMUM KONDISI DAERAH

2.1. Gambaran Umum Kondisi Daerah

2.1.1. Aspek Geografi dan Demografi

Analisis pada aspek geografi Kabupaten Bengkulu Selatan perlu dilakukan untuk memperoleh gambaran mengenai karakteristik lokasi dan wilayah, potensi pengembangan wilayah, kerentanan wilayah terhadap bencana. Sedangkan gambaran kondisi demografi memberikan gambaran mengenai kondisi daerah yang mencakup perubahan penduduk, komposisi dan populasi masyarakat secara keseluruhan atau kelompok dalam waktu tertentu pada Kabupaten Bengkulu Selatan.

2.1.1.1. Karakteristik Lokasi dan Wilayah

1. Luas dan Batas Wilayah Administrasi

Kabupaten Bengkulu Selatan dibentuk berdasarkan UU Darurat No. 4 Tahun 1956 tentang Pembentukan Daerah Otonom Kabupaten dalam Lingkungan Provinsi Sumatera Selatan. Luas wilayah Kabupaten Bengkulu Selatan sebelum pemekaran adalah seluas 5.949,14 km^2. Kemudian pada Tahun 2003 Kabupaten Bengkulu Selatan mengalami pemekaran yang ditandai dengan terbitnya UU No. 3 Tahun 2003 tentang Pembentukan Kabupaten Mukomuko, Kabupaten Kaur dan Kabupaten Seluma. Luas wilayah Kabupaten Bengkulu Selatan pasca pemekaran seluas 1.219,91 km^2 atau 19,93 % yang merupakan wilayah daratan, sedangkan luas wilayah lautan dengan panjang garis pantai 60 km dan dengan luas pengelolaan 4 mil, maka luas keseluruhan wilayah lautan, yaitu 384 km^2 atau 38.400 ha. Dengan demikian Luas wilayah Kabupaten Bengkulu Selatan secara keseluruhan, yaitu 157.100 ha atau 1.570,10 km^2.

Kabupaten Bengkulu Selatan setelah pemekaran memiliki 11 (sebelas) kecamatan, dimana masing-masing kecamatan memiliki luas wilayah yang

berbeda satu dengan yang lainnya. Adapun luas wilayah kecamatan dalam Kabupaten Bengkulu Selatan adalah sebagai berikut:

Tabel 2.1.
Luas Wilayah Kecamatan dalam Kabupaten Bengkulu Selatan

No	Kecamatan	Ibu Kota Kecamatan	Luas Wilayah (km^2)
1	Manna	Kayu Kunyit	36,12
2	Bunga Mas	Gindosuli	36,32
3	Kota Manna	Ibul	35,30
4	Pasar Manna	Pasar Bawah	7,40
5	Kedurang	Tanjung Alam	NA
6	Kedurang Ilir	Lubuk Ladung	55,16
7	Seginim	Pasar Baru	51,27
8	Air Nipis	Suka Negeri	205,36
9	Pino	Masat	86,04
10	Ulu Manna	Simpang Pino	185,72
11	Pino Raya	Pasar Pino	NA
	Jumlah		**1.219,91**

Sumber : Kabupaten Bengkulu Selatan Dalam Angka, 2025

Ditinjau dari aspek kewilayahan (*spatial*) posisi Kabupaten Bengkulu Selatan cukup strategis, karena Kabupaten Bengkulu Selatan terletak pada jalur lintas yang menghubungkan Provinsi Bengkulu dengan Provinsi Sumatera Selatan (melalui Tanjung Sakti) dan Provinsi Lampung melalui Kabupaten Kaur. Secara administratif Kabupaten Bengkulu Selatan berbatasan langsung :

- Sebelah utara dengan Kabupaten Seluma
- Sebelah timur dengan Propinsi Sumatera Selatan
- Sebelah selatan dengan Kabupaten Kaur
- Sebelah barat dengan Samudera Indonesia

2. Letak dan Kondisi Geografis

Kabupaten Bengkulu Selatan secara Astronomis terletak pada $4^0$9’39” - $4^0$33’34” Lintang Selatan dan antara $102^0$47’45”-$103^0$17’18” Bujur Timur. Berdasarkan Undang-Undang Nomor 3 tahun 2003, Kabupaten Bengkulu Selatan dimekarkan menjadi 3 kabupaten yaitu Kabupaten Bengkulu Selatan, Kabupaten Seluma dan Kabupaten Kaur.

Keadaan Topografi di wilayah Kabupaten Bengkulu Selatan terdiri dari daerah datar dan berbukit. Berdasarkan atas ketinggian dari permukaaan laut, maka wilayah Kabupaten Bengkulu Selatan terbagi atas: daerah yang berada pada ketinggian 0 m - 100 m dpl seluas 50,88%, pada ketinggian ketinggian 100 m - 500 m dpl seluas 35,08%, pada ketinggian 500 diatas seluas 14,04%.

Gambar 2.1
Peta Kabupaten Bengkulu Selatan

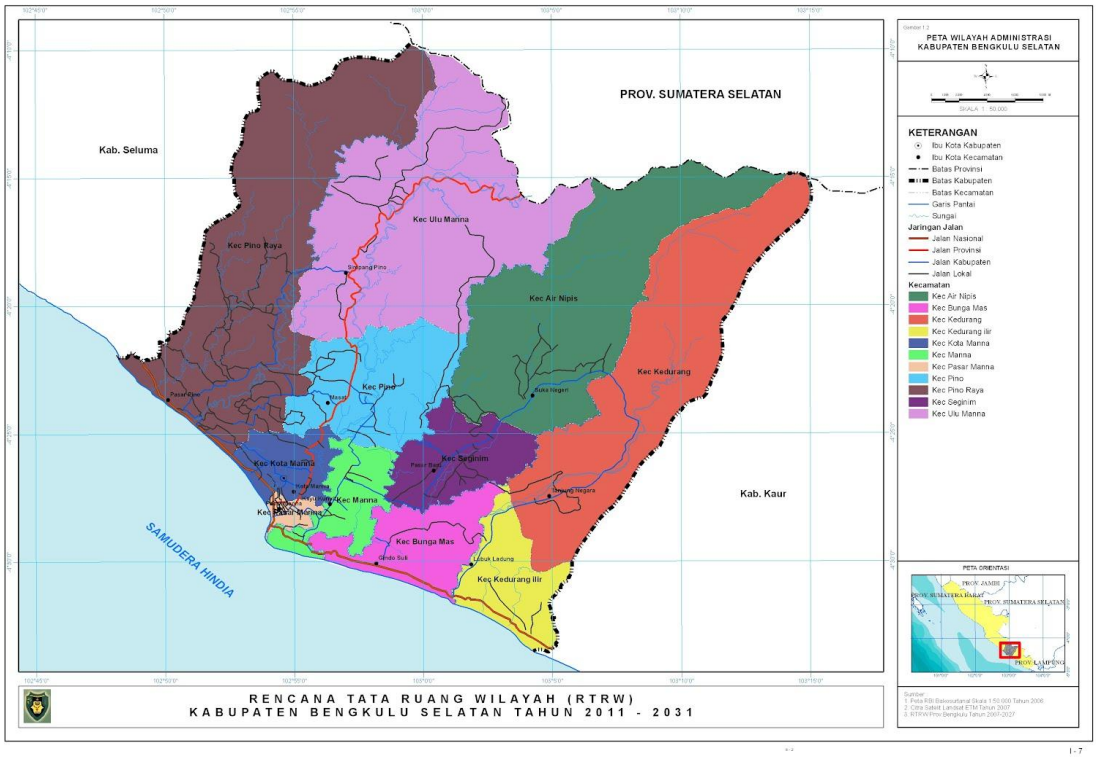

Sumber : RTRW Kabupaten Bengkulu Selatan Tahun 2011-2031

Kabupaten Bengkulu Selatan memiliki sungai besar dan kecil yang tersebar di kecamatan-kecamatan. Sungai tersebut antara lain: Air Manna, Air Bengkenang, Air Kedurang, Air Nelengau, Air Nipis, Air Pino, Air Manna Hijau dan Air Selali. Sungai di Kabupaten Bengkulu Selatan berfungsi sebagai sumber irigasi dan sumber air minum PDAM Tirta Manna.

Suhu udara di suatu tempat dipengaruhi oleh tinggi rendahnya tempat tersebut dari permukaan laut dan jarak dari pantai. Suhu rata-rata maksimum antara 35,50^{0}C dan suhu rata-rata minimum 19,80^{0}C. Sedangkan kelembaban udara rata-rata relatif antara 80-90%.

Iklim terbentuk oleh unsur-unsur cuaca, yaitu curah hujan, hari hujan, radiasi surya, penyinaran matahari, suhu udara, kelembaban relatif, dan kecepatan angin. Besarnya unsur-unsur pembentukan iklim dapat diuraikan sebagai berikut: menurut kriteria Schmid dan Ferguson dapat diklasifikasikan kedalam tipe iklim A, menurut kriteria Mohr, dapat diklasifikasikan dalam tipe iklim 1a, menurut kriteria Oldeman, dapat diklasifikasikan dalam tipe iklim B1, menurut kriteria Koppen, dapat diklasifikasikan kedalam tipe iklim Af.

3. Pola Ruang dan Struktur Ruang Kabupaten Bengkulu Selatan

Rencana pola ruang wilayah Kabupaten Bengkulu Selatan merupakan rencana distribusi peruntukkan ruang dalam wilayah kabupaten yang meliputi rencana peruntukkan ruang untuk fungsi lindung dan rencana peruntukan ruang untuk fungsi budidaya.

Dalam rencana pengembangan struktur ruang di Kabupaten Bengkulu Selatan dilakukan penataan susunan pusat-pusat permukiman dan sistem jaringan prasana dan sarana yang berfungsi sebagai pendukung kegiatan sosial ekonomi masyarakat yang secara hierarkis memiliki hubungan fungsional. Salah satu yang akan dilakukan dalam rencana struktur ruang adalah penataan pusat perkantoran yang akan dipusatkan pada satu titik lokasi, dengan harapan dapat meningkatkan pelayanan kepada masyarakat. Selain itu juga disusun rencana jaringan energi sebagai upaya menyelesaikan permasalahan kurangnya energi yang dialami masyarakat selama ini.

Berkenaan dengan rencana pola ruang, perlu dilakukan evaluasi terhadap peruntukan ruang dalam wilayah Kabupaten Bengkulu Selatan yang meliputi peruntukan ruang untuk fungsi lindung dan fungsi budidaya. Hal ini penting mengingat di Kabupaten Bengkulu Selatan masih terdapat kawasan yang harus ditata dan dikelola kembali, terutama keberadaan dan peruntukan hutan. Berikut ini Peta rencana pola ruang dan data mengenai persentase luas hutan menurut fungsinya di Kabupaten Bengkulu Selatan.

Gambar 2.2

Peta Rencana Pola Ruang Kabupaten Bengkulu Selatan

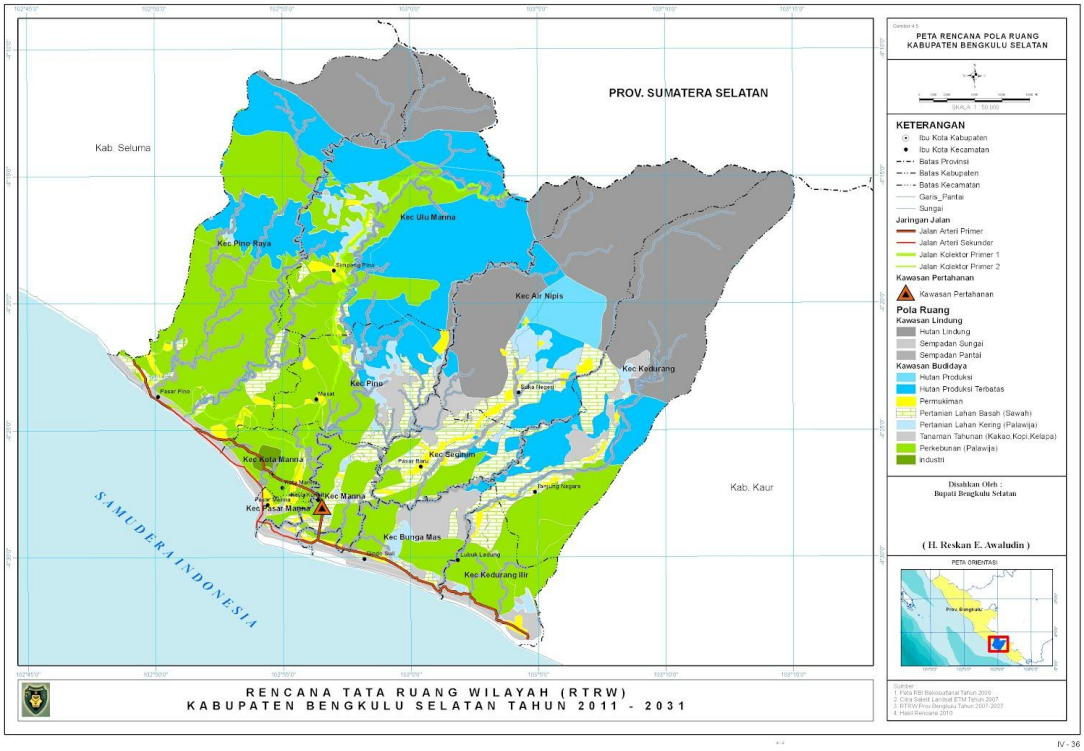

Sumber : RTRW Kabupaten Bengkulu Selatan Tahun 2011-2031

Hutan di wilayah Kabupaten Bengkulu Selatan, selain masuk dalam kawasan hutan lindung, ada juga yang dimanfaatkan menjadi hutan produksi dan hutan memiliki fungsi sebagai kawasan suaka alam seperti taman wisata alam dan taman hutan raya.

Tabel 2.2

Luas dan Persentase Hutan menurut Fungsinya

No	Fungsi Hutan	Luas Wilayah (Ha)	Persentase dari Luas Wilayah
1.	Hutan Lindung	32.363,37	66,47
2.	Suaka Alam dan Pelestarian Alam	929,92	1,91
3.	Hutan Produksi Terbatas	13.691,02	28,12
4.	Hutan Produksi Tetap	1.701,86	3,50
Jumlah		**48.686,17**	**100**

Sumber : Provinsi Bengkulu Dalam Angka, 2025

Penetapan kawasan lindung dan kawasan budidaya telah diatur dalam Undang-undang Nomor 26 Tahun 2007, Peraturan Pemerintah Nomor 47 Tahun 1997 dan Keputusan Presiden Nomor 32 Tahun 1990. Berdasarkan penetapan kawasan hutan di Provinsi Bengkulu (dalam RTRWP Bengkulu), kawasan hutan meliputi kawasan hutan lindung, hutan produksi, hutan produksi terbatas maupun taman nasional yang mengacu pada Peraturan Menteri Kehutanan, tanpa mengubah fungsi dan penggunaan ruangnya. Walaupun begitu, saat ini telah diajukan beberapa usulan peninjauan kembali dalam rangka melakukan pelepasan, perluasan maupun perubahan fungsi ruang yang ada saat ini merupakan kawasan lindung, hutan produksi maupun hutan produksi terbatas dalam rangka memaksimalkan fungsi dan pemanfaatan ruang yang berkelanjutan dan berkesinambungan. Adapun review atau pengajuan peninjauan kawasan hutan di dalam RTRWP Provinsi Bengkulu yang terkait dengan Kabupaten Bengkulu Selatan adalah sebagai berikut:

Tabel 2.3
Rekomendasi Tim Terpadu Terhadap Usulan Review Kawasan Hutan Di Kabupaten Bengkulu Selatan

No	Nama Kawasan Hutan	Luas Kawasan (Ha)	Usulan Perubahan (Ha)	Rekomendasi Perubahan (Ha)
1.	HL. Raja Mandara Reg. 32	20.727		
2.	HL. Bukit Riki Reg. 32A	4.370	APL. 519	Tidak diubah
3.	HL. Bukit Sanggul Reg. 37	7.982		
4.	HPT. Bukit Rabang Reg. 78	4.216.54	Tahura 101 Ha	Tahura 101 Ha
5.	HPT Peraduan Tinggii Reg. 79	9.158.42	APL 4.785	Tidak diubah
6.	HPT. Air Keduran Reg. 81	1.192		
7.	HP. Air Bengkenang Reg 80	1.579	APL 1.927	APL. 222 Ha HP. 13537 Ha

Sumber:RTRW Kabupaten Bengkulu Selatan Tahun 2011-2031

Rencana pola ruang wilayah Kabupaten Bengkulu Selatan yang peruntukan ruangnya untuk fungsi lindung terdiri dari kawasan hutan lindung, kawasan yang memberikan perlindungan terhadap kawasan di

bawahnya, kawasan perlindungan setempat, kawasan suaka alam, pelestarian alam dan cagar budaya, kawasan rawan bencana alam dan kawasan ruang terbuka hijau. Sedangkan kawasan yang berfungsi sebagai ruang kawasan budidaya terdiri dari kawasan yang peruntukannya untuk hutan produksi, pertanian, perkebunan, perikanan, pertambangan, industri, pariwisata, kawasan permukiman dan kawasan peruntukan lainnya.

Struktur ruang di wilayah Kabupaten Bengkulu Selatan direncanakan untuk rencana sistem perkotaan wilayah kabupaten dengan tujuan dasar agar tercipta sistem ruang yang aman, nyaman, produktif dan berkelanjutan. Bila dijabarkan lebih lanjut pengertian produktif dan berkelanjutan dalam konteks struktur ruang dimaknai sebagai suatu sistem dan hubungan fungsional antar pusat perkotaan yang efektif, efisien, mendorong peningkatan potensi masing-masing pusat (kawasan) secara berkelanjutan dengan tetap menjaga keseimbangan alam.

Adapun rencana sistem perkotaan Kabupaten Bengkulu Selatan yang diharapkan dapat direalisasikan pada tahun 2030 sebagai berikut:

Tabel 2.4
Rencana Sistem Perkotaan Kabupaten Bengkulu Selatan Tahun 2030

No	Ibukota Kecamatan	Hirarki Fungsi	Fungsi Utama
1.	Manna (Kecamatan Kota Manna)	PKW	• Pusat Pemerintahan • Pusat Perdagangan dan jasa • Pusat Pelayanan Pendidikan, Kesehatan. • Permukiman perkotaan • Industri Pengolahan hasil Pertanian dan Rumah Tangga
2.	Pasar Bawah (Kecamatan Pasar Manna)	PKW	• Pariwisata • Permukiman perkotaan • Pengembangan sub sektor Perikanan • Industri pengolahan hasil Pertanian dan Rumah Tangga
3.	Kayu Kunyit (Kecamatan Manna)	PKW	• Permukiman perkotaan • Pertambangan (golongan c) • Perkebunan dan sub sektor pertanian • Pariwisata • Indutri pertanian dan pengolahan rumah tangga.

No	Ibukota Kecamatan	Hirarki Fungsi	Fungsi Utama
4.	Masat (Kecamatan Pino)	PKL	• Pusat Agro Industri • Pusat Agropolitan • Perkebunan • Pertanian • Permukiman perdeesaan
5.	Simpang Pino (Kecamatan Ulu Manna)	PPK	• Pertanian • Perkebunan • Kawasan Hutan Konservasi • Perternakan • Pertambangan • Pariwisata • Permukiman perdesaa
6.	Lubuk Ladung (Kec. Kedurang Ilir)	PPK	• Pertanian • Agroindustri • Perkebunan • Perikanan • Pertambangan • Peternakan • Permukiman pedesaan
7.	Gindo Suli (kec. Bunga Mas)	PPL	• Perkebunan • Pariwisata buatan • Industri pengolahan hasil pertanian • Permukiman pedesaan
8.	Tanjung Negara (Kec. Kedurang)	PPL	• Pertanian • Perkebunan • Kawasan hutan konservasi • Peternakan • Perikanan darat • Permukiman pedesaan
9.	Pasar Baru (Kec. Seginim)	PPL	• Peternakan • Perikanan darat • Pertanian tanaman pangan • Perkebunan • Permukiman pedesaan
10.	Suka Negeri (Kec. Air Nipis)	PPL	• Perkebunan • Kehutanan • Pertanian • Perikanan darat • Permukiman pedesaan
11.	Pasar Pino (Kec. Pino Raya)	PPL	• Perkebunan • Pertanian • Perikanan • Peternakan • Kehutanan • Permukiman pedesaan

Sumber : RTRW Kabupaten Bengkulu Selatan Tahun 2011-2031

2.1.1.2. Potensi Pengembangan Wilayah

1. Pertanian

Kabupaten Bengkulu Selatan menjadi salah satu kabupaten sebagai lumbung pangan penyuplai bahan pangan di Provinsi Bengkulu, dengan hasil sektor pertanian terutama padi dan jagung yang cukup menjanjikan. Bahkan Kabupaten Bengkulu Selatan memiliki padi yang sudah terkenal yaitu padi Seginim dan padi Kedurang.

Pertanian tanaman pangan merupakan komoditi penyumbang pendapatan daerah yang cukup signifikan bagi masyarakat, dengan hasil produksi yang relatif meningkat setiap tahun. Pemerintah Daerah berkomitmen untuk mengangkat kembali popularitas Padi Seginim dan Padi Kedurang menjadi produk unggulan Kabupaten Bengkulu Selatan, dengan program, kegiatan dan kebijakan untuk mendukung peningkatan produksi pertanian. Bahkan Pemerintah Daerah menumbuhkan inovasi untuk mengawal produktivitas sektor pertanian melalui Brigade Proteksi Pertanian.

Berikut data luas tanam sawah di Kabupaten Bengkulu Selatan pada tahun 2023.

Tabel 2.5
Luas Tanam Per Kecamatan
Kabupaten Bengkulu Selatan Tahun 2024

No	Kecamatan	Luas Sawah (Ha)
1	Manna	496
2	Bunga Mas	396
3	Kota Manna	121
4	Pasar Manna	89
5	Kedurang	845
6	Kedurang Ilir	332
7	Seginim	1.818
8	Air Nipis	1.443
9	Pino	795
10	Ulu Manna	253
11	Pino Raya	1.219
	Jumlah	**7.807**

Sumber: Dinas Pertanian Kabupaten Bengkulu Selatan Tahun 2025

Disamping pengembangan produksi padi sebagai produk unggulan, Pemerintah Daerah juga mengupayakan pengembangan komoditi jagung

sebagai komoditi alternatif penyokong perekonomian masyarakat. Bahkan Pemerintah Daerah berupaya membangun industri untuk pengolahan jagung, sehingga dapat menjadi sumber pendapatan masyarakat.

Pengembangan komoditi jagung sebagai komoditi unggulan juga mendapatkan dukungan dari Pemerintah Pusat, yang ditunjukkan dengan support benih setiap tahun dan bantuan sarana prasarana yang diberikan.

Tabel 2.6
Luas Tanam dan Produksi Jagung Per Kecamatan
Kabupaten Bengkulu Selatan Tahun 2024

No	Kecamatan	Luas (Ha)	Produksi (Ton)
1	Manna	630	1.398
2	Bunga Mas	492	1.157
3	Kota Manna	122	304
4	Pasar Manna	147	375
5	Kedurang	592	1.705
6	Kedurang Ilir	658	2.116
7	Seginim	615	1.870
8	Air Nipis	1.226	2.925
9	Pino	834	2.611
10	Ulu Manna	356	1.039
11	Pino Raya	358	1065
	Jumlah	**6.030**	**16.565**

Sumber: Dinas Pertanian Kabupaten Bengkulu Selatan Tahun 2025

2. Perkebunan

Tanaman perkebunan yang menjadi komoditi unggulan Kabupaten Bengkulu Selatan adalah kelapa sawit, kemudian diikuti dengan komoditi lain seperti karet, kopi, coklat dan kelapa. Untuk meningkatkan kualitas produksi kelapa sawit di Kabupaten Bengkulu Selatan, sejak tahun 2018 Pemerintah Daerah telah melaksanakan program penanaman kembali *(replanting)* sawit.

Berikut data luas dan produksi perkebunan di Kabupaten Bengkulu Selatan pada tahun 2024:

Tabel 2.7
Luas Areal dan Produksi Perkebunan Per Kecamatan
Kabupaten Bengkulu Selatan Tahun 2024

No	Kecamatan	Luas Kebun (Ha)				Produksi (kg)			
		Kelapa Sawit	Kelapa	Karet	Kopi	Kelapa Sawit	Kelapa	Karet	Kopi
1	Pino Raya	10.500,30	151,94	71,19	33,70	158.222.632,64	193.480,40	71.652,74	17.556,24
2	Pino	3.110,00	41,12	111,57	44,13	42.173.224,15	56.558,50	121.399,32	30.855,70
3	Ulu Manna	1.952,95	26,90	30,82	391,20	22.628.946,70	34.001,60	31.439,48	435.210,00
4	Seginim	1.133,15	41,30	17,25	11,57	14.839.319,04	34.289,33	17.971,91	6.936,79
5	Air Nipis	1.417,25	63,55	65,35	320,05	14.469.611,91	71.195,07	66.153,81	300.686,98
6	Kedurang	2.072,24	33,98	23,06	295,45	25.603.239,62	24.618,51	23.710,75	250.617,68
7	Kedurang Ilir	2.162,63	17,72	162,48	9,99	28.978.533,76	18.092,12	176.567,02	6.476,17
8	Kota Manna	2.204,40	35,89	26,12	3,82	31.164.499,98	39.565,14	27.909,22	2.503,25
9	Pasar Manna	172,09	21,70	3,40	1,57	2.210.302,30	25.200,21	3.287,12	1.244,23
10	Bunga Mas	2.246,42	46,50	68,16	5,54	25.809.517,31	52.114,88	62.877,60	3.420,40
11	Manna	2.327,59	101,52	18,20	3,00	31.801.999,55	105.073,20	17.426,50	1.886,10
	Jumlah	**29.299,02**	**582,12**	**597,60**	**1.120,02**	**397.901.826,95**	**654.188,94**	**620.395,46**	**1.057.393,52**

Sumber: Dinas Pertanian Kabupaten Bengkulu Selatan Tahun 2025

3. Pertambangan dan Industri

Di bidang pertambangan, Kabupaten Bengkulu Selatan memiliki potensi bahan galian pertambangan yang prospeknya cukup baik untuk dieksploitasi dan dimanfaatkan di masa yang akan datang, sebagai penopang sumber perekonomian daerah. Namun dari potensi yang ada tersebut, sampai saat ini baru beberapa potensi pertambangan yang di eksploitasi dan itu pun masih termasuk kategori bahan galian yang kecil seperti batu sarak/batu tulis dan batu gamping. Kedepan diharapkan potensi-potensi yang masih terkandung di dalam perut bumi Sekundang Setungguan dapat dieksploitasi dengan baik untuk sebesar-besarnya kemakmuran rakyat, sehingga Kabupaten Bengkulu Selatan menjadi Kabupaten yang maju, mandiri dan memiliki pertumbuhan ekonomi yang bagus.

Eksploitasi dan pemanfaatan bahan galian pertambangan harus mendapat perhatian yang lebih dari para pemangku kepentingan dalam hal ini pemerintah daerah dan investor dengan tetap mengedepankan prinsip sustainable development serta kepentingan masyarakat, sehingga nantinya tidak akan memunculkan permasalahan dan ketidaksesuaian dengan

kehendak masyarakat, yang mana pada saat ini masih sering terjadi konflik berkaitan dengan usaha pertambangan galian C.

Sedangkan pada sektor industri di Kabupaten Bengkulu Selatan masih berada pada tahap awal perkembangan, dengan kontribusi terhadap Produk Domestik Regional Bruto (PDRB) yang relatif kecil dibandingkan sektor-sektor lain seperti pertanian dan perikanan. Meskipun demikian, daerah ini memiliki potensi besar untuk mengembangkan industri berbasis sumber daya lokal yang melimpah.

Saat ini, sektor industri pengolahan hanya menyumbang sekitar 2–3% terhadap PDRB Kabupaten Bengkulu Selatan. Aktivitas industri sebagian besar masih bersifat kecil dan menengah (IKM), dengan jenis usaha yang didominasi oleh:

- Industri rumah tangga pengolahan makanan tradisional (seperti kerupuk ikan, dodol, dan kue tat),
- Usaha kecil penggilingan padi,
- Pengolahan hasil pertanian dan perikanan secara sederhana.

Kabupaten Bengkulu Selatan menyimpan potensi besar untuk mengembangkan industri pengolahan berbasis sumber daya lokal, di antaranya:

- Industri pengolahan kelapa sawit: Dengan luas kebun sawit yang terus berkembang, daerah ini dapat mendorong pendirian pabrik minyak sawit skala kecil dan menengah.
- Industri pakan ikan: Produksi perikanan air tawar yang tinggi membuka peluang bagi hadirnya pabrik pakan ikan lokal yang dapat menekan biaya produksi nelayan.
- Agroindustri jagung dan kopi: Pengolahan hasil panen menjadi produk turunan seperti tepung jagung, kopi bubuk kemasan, atau pupuk organik dari limbah pertanian.
- Industri makanan khas lokal: Produk-produk khas seperti kue tat, lempuk durian, dan kerupuk ikan memiliki potensi untuk dikembangkan secara industri dengan pengemasan dan standar mutu yang lebih baik.

4. Perikanan

Kabupaten Bengkulu Selatan merupakan daerah pesisir yang langsung berbatasan dengan Samudera Indonesia di sebelah barat. Kondisi ini memberikan dukungan terhadap peningkatan perekonomian masyarakat karena menjadi salah satu mata pencaharian bagi sebagian besar masyarakat Kabupaten Bengkulu Selatan. Potensi perikanan di Kabupaten Bengkulu Selatan terbagi menjadi perikanan tangkap, perikanan budidaya dan perairan umum. Potensi perikanan budidaya berkembang khususnya di Kecamatan Air Nipis dan Seginim. Sedangkan untuk potensi perikanan laut hanya ada di lima kecamatan yaitu Kecamatan Manna, Bunga Mas, Kota Manna, Pasar Manna, Kedurang Ilir, dan Pino Raya.

Untuk mendorong produktivitas dan penguatan ekonomi masyarakat, Pemerintah Daerah berupaya mengembangkan komoditi ikan patin sebagai alternatif perikanan budidaya, yang memiliki prospek pasar luas baik dalam maupun luar negeri.

Tabel 2.8
Produksi Perikanan
Kabupaten Bengkulu Selatan Tahun 2024

No	Kecamatan	Perikanan Tangkap	Perikanan Budidaya
1	Manna	107,92	13,83
2	Kota Manna	34,32	-
3	Kedurang	-	182,22
4	Bunga Mas	50,61	12,45
5	Pasar Manna	1.101,64	17,98
6	Kedurang Ilir	21,14	92,22
7	Seginim	-	4.634,69
8	Air Nipis	-	5.752,66
9	Pino	-	48,45
10	Pino Raya	92,57	728,77
11	Ulu Manna	-	81,32
	Jumlah	**1.408,20**	**11.550,76**

Sumber: BSDA Kabupaten Bengkulu Selatan Tahun 2025

5. Peternakan

Potensi Kabupaten Bengkulu Selatan pada sektor peternakan cukup menjanjikan karena populasi ternak cukup besar yang tersebar di seluruh wilayah Kabupaten Bengkulu Selatan dengan berbagai jenis ternak. PDRB Kabupaten Bengkulu Selatan menunjukkan produksi peternakan merupakan salah satu faktor penyumbang yang potensial meskipun bukan merupakan faktor yang utama. Peternakan di Kabupaten Bengkulu Selatan sebagian besar diusahakan oleh masyarakat yang tersebar di setiap kecamatan. Jenis ternak yang paling banyak adalah sapi, kerbau, kambing, ayam buras, ayam ras pedaging dan itik.

Tabel 2.9
Populasi Ternak dan Unggas Menurut Jenis dan Kecamatan
Kabupaten Bengkulu Selatan Tahun 2024

No	Kecamatan	Jenis Ternak			
		Sapi	Kerbau	Kambing	Domba
1	Pino Raya	5.552	1036	1093	42
2	Pino	2.492	692	140	-
3	Ulu Manna	257	103	461	-
4	Kota Manna	658	234	535	-
5	Pasar Manna	371	74	89	-

6	Manna	1.800	285	398	-
7	Bunga Mas	1.553	643	197	-
8	Seginim	695	168	318	-
9	Air Nipis	467	19	996	-
10	Kedurang Ilir	1.016	42	169	-
11	Kedurang	427	115	460	-
	Jumlah	**15.288**	**3.411**	**4.856**	**42**

No	Kecamatan	Jenis Unggas				
		Ayam Kampung	Ayam Petelur	Ayam Ras Pedaging	Itik/ Itik Manila	Entok
1	Pino Raya	16.687	262	16,460	1.680	3.332
2	Pino	1.658	-	21,473	114	1.336
3	Ulu Manna	1.572	-	-	544	1.471
4	Kota Manna	3.347	5.200	17,912	501	1.126
5	Pasar Manna	4.107	-	5,851	90	1.342
6	Manna	3.417	1.100	14,964	1747	1.711
7	Bunga Mas	3.934	3.300	-	125	1.723
8	Seginim	10.421	740	5,432	9285	8.012
9	Air Nipis	14.827	5.597	2,933	2700	4.048
10	Kedurang Ilir	10.819	23.690	33,698	338	1.619
11	Kedurang	1.249	-	30,915	434	1.360
	Jumlah	**72.038**	**39.889**	**149,638**	**17.558**	**27.080**

Sumber: Dinas Pertanian Kabupaten Bengkulu Selatan Tahun 2025

6. Sosial, Budaya dan Agama

Kabupaten Bengkulu Selatan kaya akan bermacam potensi yang dapat dikembangkan untuk memberikan nilai tambah bagi daerah, diantaranya keberagaman budaya dan agama. Keberagaman yang ada tersebut diikat dalam hubungan sosial yang baik dan harmonis. Hal ini tercermin dalam perilaku masyarakat saling membantu, bekerja sama dan bahu-membahu terutama pada prosesi 3 (tiga) siklus kehidupan manusia yaitu pada saat kelahiran (*aqiqah*), perkawinan (*walimatul ursy*) dan kematian (*takziyah*). Sebagaimana diketahui bahwa di Kabupaten Bengkulu Selatan memiliki berbagai macam suku seperti pada tabel berikut:

Tabel 2.10
Suku di Kabupaten Bengkulu Selatan

No	Nama Suku	Persentase (%)
1	Serawai	76,87
2	Pasemah	13,39
3	Jawa	2,89
4	Minangkabau	2,21
5	Melayu lainnya	1,06
6	Sunda	0,95
7	Batak	0,73
8	Lainnya	1,89
Jumlah		**100,00**

Sumber:Sensus Masyarakat BPS

Keberagaman suku yang ada di Kabupaten Bengkulu Selatan menjadi embrio munculnya beraneka macam kekayaan budaya dalam bentuk seni tradisi maupun adat istiadat yang apabila dikemas dan dikembangkan dengan baik akan dapat menjadi daya tarik tersendiri bagi daerah. Beberapa kekayaan budaya di Kabupaten Bengkulu Selatan sebagaimana tertera dalam tabel berikut:

Tabel 2.11
Kekayaan Budaya (Tari-tarian dan Adat Istiadat)
Kabupaten Bengkulu Selatan

No	Tari – Tarian	Adat Istiadat
1	Tari Sekapur Sirih	Seni Bedindang Mutus Tari
2	Tari Napa	Dundang Padi
3	Tari Rawas	Bimbang Adat
4	Tari Kain	Acara Kayiak Nari
5	Tari Piring	Berzanji
6	Tari Payung	Malam Gegerit
7	Tari Berempat	Padu Padan Kulau
8	Tari Setangan	
9	Tari Mak Inang	
10	Tari Andun	

Sumber : Dinas Pendidikan dan Kebudayaan

Selain keanekaragaman suku dan budaya adat, penduduk di Kabupaten Bengkulu Selatan juga memiliki keberagaman dalam keyakinan agama. Secara nyata terlihat bahwa kerukunan hidup antar umat beragama tetap terjaga dan terpelihara secara baik. Hal ini memberikan energi positif bagi terciptanya kehidupan masyarakat yang saling asah, asih

dan asuh. Mayoritas penduduk di Kabupaten Bengkulu Selatan memeluk agama Islam yaitu sebanyak 98,84 persen penduduk dan sisanya 1,16 persen beragama non muslim seperti yang tersaji pada tabel berikut:

Tabel 2.12
Pemeluk Agama di Kabupaten Bengkulu Selatan Tahun 2024

Kecamatan	Islam	Kristen Protestan	Kristen Katolik	Hindu	Budha
Manna	17.613	26	-	-	-
Kota Manna	31.684	475	244	-	4
Kedurang	13.022	2	-	-	-
Bunga Mas	7.503	1	1	-	-
Pasar Manna	18.423	144	79	1	10
Kedurang Ilir	9.687	41	6	6	-
Seginim	18.349	14	-	4	-
Air Nipis	12.922	545	1	-	-
Pino	13.351	21	5	4	-
Pino Raya	23.225	315	7	1	1
Ulu Manna	8.680	49	-	-	-
Jumlah	**174.459**	**1.626**	**343**	**16**	**15**

Sumber : BSDA Kabupaten Bengkulu Selatan 2025

7. Pariwisata

Di bidang kepariwisataan, Kabupaten Bengkulu Selatan memiliki potensi dan daya tarik wisata yang dapat dikelola dan dikembangkan sebagai salah satu potensi yang mampu memberikan *value added* bagi daerah sehingga akan dapat menjadi media promosi bagi daerah agar dikenal baik dalam lingkup lokal, nasional bahkan internasional. Tentunya apabila potensi wisata ini dikembangkan secara maksimal akan mampu menarik wisatawan datang dan menikmati kekayaan alam, yang akan memberikan kontribusi bagi peningkatan pendapatan daerah yang secara langsung maupun tidak langsung sektor perekonomian juga akan menggeliat dan berdampak positif bagi peningkatan kesejahteraan masyarakat. Beberapa potensi objek wisata yang dimiliki Kabupaten Bengkulu Selatan antara lain:

Tabel 2.13
Potensi Wisata di Kabupaten Bengkulu Selatan

No	Nama Lokasi / Potensi Wisata	Lokasi
1	Pantai Wisata Pasar Bawah	Kel. Pasar Bawah, Kec. Pasar Manna
2	Air Terjun Geluguran	Desa Batu Aji, Kec. Ulu Manna
3	Taman Merdeka	Jenderal Sudirman Kec. Kota Manna
4	Muara Kedurang	Desa Tanjung Aur, Kec. Bunga Mas
5	Tebat Rukis	Kel. Tanjung Mulia, Kec. Pasar Manna
6	Air Terjun Tiga Tingkat	Desa Batu Aji, Kec. Ulu Manna
7	Goa Suruman	Desa Batu Ampar, Kec. Kedurang
8	Danau Ulu Seginim	Desa Tanjung Beringin, Kec. Seginim
9	Pantai Mengkudum	Desa Pasar Pino, Kec. Pino Raya
10	Bendungan Air Nipis	Desa Plk Bengkerung, Kec. Air Nipis
11	Arung Jeram Air Tenam	Desa Pulau Timun Kec. Ulu Manna
12	Air Sungai Sepit Kancing	Desa Sukarami Kec. Air Nipis
13	Sirkuit Balap	Pagar Dewa, Kec. Kota Manna
14	Kolam Renang Pasar Bawah	Pasar Bawah, Kec. Pasar Manna
15	Pantai Bengkenang	Desa Ketaping,Manggul, Kec. Manna
16	Tebat Gelumpai	Desa Batu Lambang, Kec. Pasar Manna
17	Air Terjun Cawang	Desa Batu Ampar, Kec. Kedurang
18	Keramat Bujang Bandan	Kedurang
19	Telaga Rajak Besi	Kedurang
20	Tebat Besar	Desa Merambung, Kec. Pino
21	Air Terjun Padang Lakaran	Desa Pasar Pino, Kec. Pino Raya
22	Tebat Niniak	Desa Selali, Kec. Pino Raya
23	Danau Ilir	Maras, Keban Jati, Air Nipis
24	Danau Muara Danau	Desa Muara Danau Kecamatan Seginim
25	Pantai Ketaping	Desa Ketaping, Kec. Manna
26	Wisata Pancur Mas	Desa Selali, Kec. Pino Raya
27	Taman Remaja	Kel. Belakang Gedung Kec. Pasar manna
28	Bumi Perkemahan Sekuning	Desa Kembang ayun Kec. Manna
29	Tebat Baru Ketaping	Desa Ketaping Kec. Manna
30	Bendungan Selepah	Desa Babatan Ulu Kec. Seginim
31	Bendungan Batu Balai	Desa Batu Amar Kec. Kedurang
32	Bendungan Desa Lubuk Langkap	Desa Suka Maju, Kecamatan Air Nipis
33	Air Terjun Batu Terika	Desa Bumi Agung Kec. Kedurang
34	Tebat Lamau Dusun	Desa Gedung Agung Kec. Pino
35	Air Terjun Air Tenam	Desa Air Tenam Kec. Ulu Manna
36	Pantai Sulau	Desa Sulau Wangi Kec. Kedurang Ilir
37	Pemandian Lubuk Langkap	Desa Lubuk Langkap Kec. Air Nipis3
38	Keramat Pinang Guntung	Desa Selali Kec. Pino Raya
39	Keramat Talang Mayan	Desa Pagar Dewa Kec. Kota Manna

No	Nama Lokasi / Potensi Wisata	Lokasi
40	Tebat Kawutan Serunting	Desa Muara Danau Kec. Seginim
41	Gua Batu Pualam	Desa Air Tenam Kec. Ulu Manna
42	Air Terjun Lubuk Langkap	Desa Suka Maju Kec. Air Nipis
43	Air Terjun Simpur	Desa Simpur Kec. Ulu Manna
44	Air Terjun Talang Tinggi	Desa talang Tinggi Kec. Ulu Manna
45	Pemandian Alam Air Sepit Miqha	Desa Talang Tinggi Kec. Ulu Manna
46	Viewing Deck Talang Tinggi	Desa Talang Tinggi Kec. Ulu Manna

Sumber : Dinas Pariwisata Kabupaten Bengkulu Selatan.

Berdasarkan Peraturan Daerah Kabupaten Bengkulu Selatan Nomor 07 Tahun 2016 Tentang Rencana Induk Pembangunan Pariwisata Daerah Kabupaten Bengkulu Selatan Tahun 2016-2027, maka kawasan strategis pariwisata daerah ditetapkan dengan kriteria :

1. Memiliki fungsi utama pariwisata atau memiliki potensi untuk pengembangan pariwisata daerah.
2. Memiliki pengaruh terhadap pertumbuhan ekonomi daerah, sosial, dan budaya, pemberdayaan sumberdaya alam, daya dukung lingkungan hidup, serta pertahanan dan keamanan.

Berdasarkan kriteria destinasi pariwisata unggulan daerah (DPUD) Kabupaten Bengkulu Selatan sebagaimana dimaksud di atas, meliputi destinasi :

a. Pantai Pasar Bawah
b. Tebat Rukis
c. Tebat Gelumpai
d. Danau Ulu Kecamatan Air Nipis
e. Air Terjun Geluguran
f. Arung Jeram Air Manna
g. Pantai Bengkenang
h. Pantai Kedurang
i. Pantai Pasar Mengkhudum Pino Raya
j. Wisata Alam Batu Balai Kecamatan Air Nipis
k. Goa Suruman Kecamatan Kedurang
l. Danau Muara Danau Kecamatan Seginim

m. Tebat Besak Kecamatan Ulu Manna

n. Pantai Pinang Guntung Kecamatan Pino Raya

2.1.1.3. Wilayah Rawan Bencana

Kabupaten Bengkulu Selatan termasuk ke dalam salah satu kabupaten di Provinsi Bengkulu yang memiliki kerawanan terhadap bencana. Untuk itu dalam rangka mengantisipasi dan mengurangi risiko atas bencana yang akan terjadi dan sebagai upaya untuk menjalankan mandat UU No. 24 Tahun 2007 tentang Penanggulangan Bencana (PB), Kabupaten Bengkulu Selatan telah memiliki sejumlah kebijakan dan regulasi terkait penanggulangan bencana, diantaranya menetapkan strategi penyusunan mitigasi bencana dengan arah kebijakan antara lain meningkatkan kesiagaan dan pencegahan dini, melaksanakan tanggap darurat, dan penanganan pasca bencana, dan penanganan pasca bencana karena Kabupaten Bengkulu Selatan berada pada jalur *Ring Of Fire* sebagaimana ditunjukan pada peta rawan bencana sebagai berikut :

Gambar 2.3
Peta Rawan Bencana Kabupaten Bengkulu Selatan

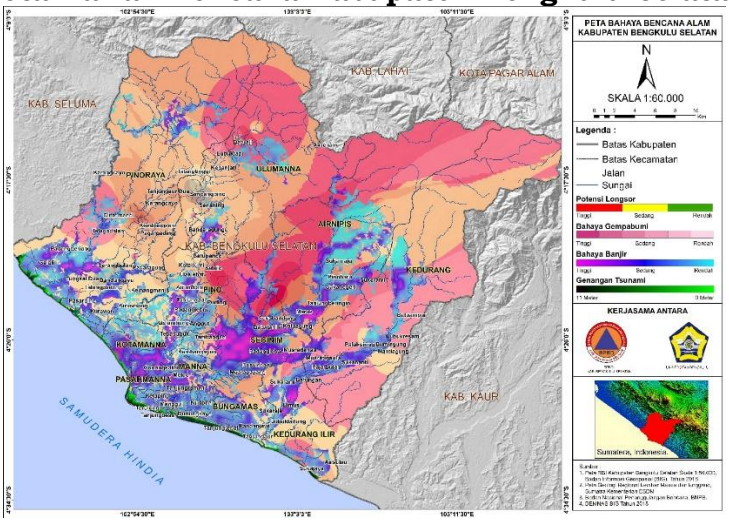

Sumber : BPBD Kabupaten Bengkulu Selatan Tahun 2022

Dari gambar tersebut dapat dilihat bahwa Kabupaten Bengkulu Selatan rawan terhadap bencana gempa bumi, tsunami, banjir dan longsor. Wilayah yang memiliki tingkat kerawanan gempa dan Tsunami paling tinggi adalah wilayah yang berbatasan langsung dengan garis pantai diantaranya

Kecamatan Kedurang Ilir, Bunga Mas, Pasar Manna, Manna dan Pino Raya sedangkan wilayah yang rawan terhadap bencana banjir dan longsor diantaranya adalah Kecamatan Ulu Manna, Seginim.

Tabel 2.14
Indeks Risiko Bencana Kabupaten Bengkulu Selatan
Tahun 2020-2024

Indikator	Satuan	Tahun				
		2020	2021	2022	2023	2024
Indeks Risiko Bencana	Angka	186,40	186,40	186,40	165,18	149,84

Sumber : Indeks Risiko Bencana Indonesia, BNPB, Tahun 2025

2.1.1.4. Demografi

Penduduk adalah modal dasar pembangunan yang harus diberdayakan untuk mendukung keberhasilan pembangunan. Jumlah penduduk yang banyak justru dapat menjadi beban ekonomi jika pemberdayaan penduduk tidak berhasil dalam meningkatkan kualitas manusia baik dari sisi pendidikan, kesehatan maupun taraf hidupnya. Laju pertumbuhan *(Growth Rate)* penduduk Kabupaten Bengkulu Selatan tercatat sebesar 1,03 %. Adapun jumlah penduduk per kecamatan adalah sebagai berikut:

Tabel 2.15
Jumlah Penduduk dan Laju Pertumbuhan Penduduk Per Tahun

No	Kecamatan	Penduduk (Jiwa)	Laju Pertumbuhan Penduduk (%)
		2024	2020-2024
1	Manna	17.433	1,77
2	Kota Manna Bunga Mas	33.354	1,27
3	Kedurang	12.506	1,14
4	Bunga Mas	7.144	1,22
5	Pasar Manna	17.811	0,12
6	Kedurang Ilir	9.551	1,73
7	Seginim	17.750	0,91
8	Air Nipis	13.150	1,47
9	Pino	13.180	0,86
10	Pino Raya	23.121	1,40
11	Ulu Manna	8.315	0,75
Kab. Bengkulu Selatan		**173.315**	**1,13**

Sumber : Kabupaten Bengkulu Selatan Dalam Angka 2025

2.1.2. Aspek Kesejahteraan Masyarakat

Kesejahteraan masyarakat merupakan tujuan dari pelaksanaan pembangunan baik itu pembangunan dalam skala nasional maupun pembangunan daerah. Keberhasilan pembangunan salah satu indikatornya dapat dilihat dari aspek kesejahteraan masyarakat, karena aspek ini sebagai bagian dari indikator kinerja pembangunan secara keseluruhan. Berbagai indikator kesejahteraan masyarakat dapat dijabarkan ke dalam fokus kesejahteraan dan pemerataan ekonomi, fokus kesejahteraan sosial, fokus seni budaya dan olah raga.

2.1.2.1. Fokus Kesejahteraan dan Pemerataan Ekonomi

1. Pertumbuhan PDRB

Produk Domestik Regional Bruto (PDRB) merupakan indikator gambaran keberhasilan pembangunan ekonomi regional yang disajikan atas dasar harga berlaku dan atas dasar harga konstan.

Penyajian PDRB atas dasar harga berlaku memperlihatkan besaran nilai tambah bruto masing-masing sektor sesuai dengan keadaan pada tahun tertentu. Pada harga berlaku jika dilihat dari series perkembangan PDRB/pendapatan regional dapat diartikan suatu perkembangan yang disebabkan oleh peningkatan produksi, tetapi juga karena meningkatnya harga barang. Oleh karena itu penyajian atas dasar harga berlaku masih dipengaruhi oleh adanya faktor inflasi atau deflasi.

Tabel 2.16
PDRB dan Pertumbuhan Ekonomi Kabupaten Bengkulu Selatan Tahun 2022-2024

Rincian	Satuan	2022	2023	2024
Produk Domestik Regional Bruto (PDRB)	Miliar rupiah	6.712,80	7.201,15	7.864,10
Laju Pertumbuan Ekonomi	%	3,45	3,18	4,37
PDRB Per Kapita Harga Berlaku	Juta Rupiah	39,58	42,00	45,38

Sumber : BPS Kabupaten Bengkulu Selatan Tahun 2025

PDRB Kabupaten Bengkulu Selatan menunjukkan peningkatan dari tahun ke tahun seiring dengan kenaikan jumlah penduduk. Indikator ini menunjukkan bahwa secara ekonomi setiap penduduk di daerah inirata-rata mampu menciptakan nilai tambah sebesar nilai per kapita pada

masing-masing tahun tersebut. Sementara itu pertumbuhan per kapita secara riil juga meningkat dikisaran 5-6 persen pertahun walaupun menunjukkan pola perlambatan dalam lima tahun terakhir. Pertumbuhan ekonomi tersebut diikuti juga dengan pertumbuhan penduduk yang meningkat rata-rata 1,1 persen setiap tahunnya. Dengan demikian maka pertumbuhan per kapita tersebut tidak saja terjadi secara kuantitas namun juga secara kualitas.

2. Pembangunan Manusia

Tujuan pembangunan adalah menciptakan lingkungan yang memungkinkan rakyat dapat menikmati umur yang panjang, sehat, dan menjalankan kehidupannya dengan produktif (UNDP). Indeks Pembangunan Manusia (IPM) menggambarkan bagaimana masyarakat dapat mengakses hasil pembangunan dalam memperoleh pendapatan, kesehatan, pendidikan, dan sebagainya. Indeks komposit tersebut juga menunjukkan peringkat atau level pembangunan suatu wilayah (kabupaten terhadap kabupaten lainnya atau provinsi terhadap provinsi lainnya)terhadap wilayah lainnya. IPM metode baru dibentuk dari empat indikator yaitu: Angka Harapan Hidup, Angka Harapan Lama Sekolah, Rata-rata Lama Sekolah, dan Pengeluaran Per Kapita disesuaikan.

Indeks Pembangunan Manusia (IPM) di Kabupaten Bengkulu Selatan secara keseluruhan sudah baik. Hal ini terbukti dari nilai IPM yang mencapai tertinggi ke-3 di Provinsi Bengkulu dan mencapai status pembangunan “Tinggi”. Secara keseluruhan, nilai IPM di Kabupaten Bengkulu Selatan sudah cukup mendekati IPM Provinsi Bengkulu dan IPM Nasional (Gambar 3.7). Hal ini menunjukkan bahwa standar pembangunan di Kabupaten Bengkulu Selatan sudah cukup baik. Kendati demikian, pemerintah perlu tetap fokus agar kedepannya pertumbuhan pembanguanan manusia bisa terus konsisten.

Data trend peningkatan indeks pembangunan manusia Kabupaten Bengkulu Selatan dapat dilihat pada gambar berikut:

Gambar 2.4
Indeks Pembangunan Manusia
Kabupaten Bengkulu Selatan Tahun 2021 - 2024

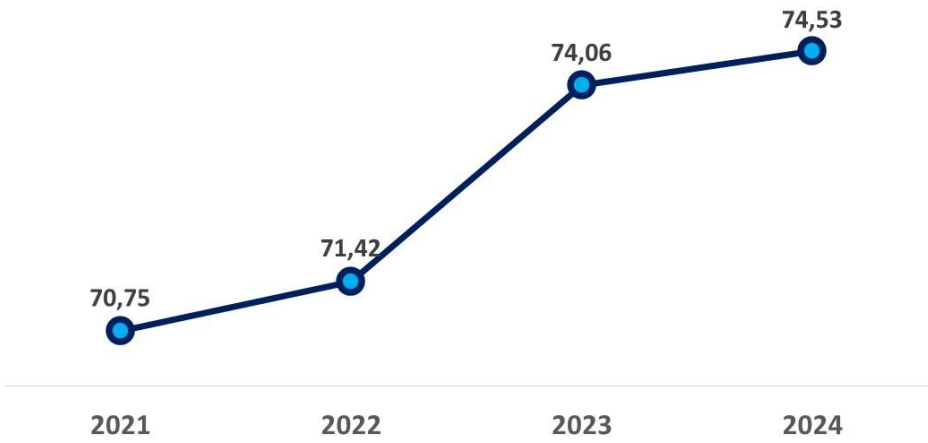

Sumber: Badan Pusat Statistik, 2025

Mulai tahun 2023, terdapat sedikit perubahan data dasar yaitu UHH yang awalnya mengacu pada proyeksi Sensus Penduduk 2010 (SP2010) menjadi proyeksi Long Form Sensus Penduduk 2020 (LFSP2020). Hal ini mengakibatkan adanya koreksi data IPM periode 2020-2022.

2.1.2.2. Fokus Kesejahteraan Sosial

Analisis kinerja atas fokus kesejahteraan sosial dilakukan terhadap indikator-indikator yang mendukung pembangunan menuju terwujudnya peningkatan kesejahteraan sosial masyarakat di Kabupaten Bengkulu Selatan. Pembangunan daerah yang fokus pada peningkatan kesejahteraan sosial berkaitan erat dengan upaya peningkatan kualitas manusia di Kabupaten Bengkulu Selatan yang dapat dilihat dari capaian angka-angka diantaranya angka melek huruf, angka rata-rata lama sekolah, angka pastisipasi kasar, angka pendidikan yang ditamatkan, angka partisipasi murni, angka kelangsungan hidup bayi angka usia harapan hidup, rasio penduduk yang bekerja serta pengeluaran per kapita penduduk yang merupakan komponen pembentuk Indeks Pembangunan Manusia (IPM).

1. Pendidikan

Data indikator keberhasilan pembangunan bidang pendidikan selama 5 (lima) tahun terakhir menunjukkan data yang cukup dinamis, dimana terjadi penurunan namun juga mengalami peningkatan secara signifikan. Keberhasilan pembangunan bidang pendidikan ini dipengaruhi oleh terpenuhinya 8 Standar Nasional Pendidikan. Hal ini menunjukkan komitmen Pemerintah Daerah yang cukup besar terhadap dunia pendidikan di Kabupaten Bengkulu Selatan. Angka Melek Huruf sebagai indikator pembentuk Indeks Pembangunan manusia di Kabupaten Bengkulu Selatan sangat tinggi mencapai angka 70,27 persen dengan angka rata-rata lama sekolah 9,02 tahun.

Tabel 2.17
Capaian Fokus Kesejahteraan Masyarakat Urusan Pendidikan
Kabupaten Bengkulu Selatan 2019-2024

NO	URAIAN	TAHUN					
		2019	2020	2021	2022	2023	2024
APK							
1	Angka Partisipasi Kasar SD/Paket A	115,95	114,24	113,54	107,04	105,78	95,69
2	Angka Partisipasi Kasar SMP/ Paket B	83,52	82,60	83,45	74,09	83,77	91,89
3	Angka Partisipasi Kasar SMA/ Paket C	106,36	105,98	104,21	99,57	100,10	
APM							
1	Angka Partisipasi Murni (APM) SD/MI/Paket A	98,92	98,91	98,36	96,83	97,52	88,65
2	Angka Partisipasi Murni (APM) SMP/MTs/Paket B	67,01	66,97	67,19	67,21	79,68	77,45
3	Angka Partisipasi Murni (APM) SMA/SMK/MA/Paket C	63,11	63,67	63,84	63,84	79,14	

Sumber : BPS Kabupaten Bengkulu Selatan, 2025

Peningkatan kualitas Sumber Daya Manusia (SDM) ditandai oleh peningkatan indeks Pembangunan Manusia (IPM), dimana indikator pendidikan diukur dari Angka Melek Huruf penduduk dewasa serta rata-rata lama sekolah. Faktor lainnya adalah idealnya rasio siswa terhadap

guru, rasio siswa terhadap daya tampung sekolah, dan rasio guru terhadap sekolah.

Angka Melek Huruf telah digunakan sebagai indikator tercapainya *Education for All* (EFA) dan MDG's dan berperanan penting dalam meningkatkan standar hidup masyarakat. Melek huruf merupakan prasyarat utama yang memungkinkan seseorang mengakses informasi dan pengetahuan serta memiliki kemampuan untuk memperoleh pekerjaan demi kehidupan yang lebih baik.

Indikator Angka Melek Huruf dapat digunakan untuk:

1) mengukur keberhasilan program-program pemberantasan buta huruf, terutama di daerah pedesaan dimana masih tinggi jumlah penduduk yang tidak bersekolah atau tidak tamat SD;
2) menunjukkan kemampuan penduduk di suatu wilayah dalam menyerap informasi dari berbagai media;
3) menunjukkan kemampuan berkomunikasi baik lisan maupun tulisan yang mencerminkan perkembangan intelektual sekaligus kontribusi terhadap pembangunan daerah.

Kecakapan literasi dan numerasi merupakan kemampuan dasar yang wajib dimiliki oleh peserta didik sebagai bekal dalam menjalani kehidupan bermasyarakat. Namun, ternyata kecakapan tersebut belum sepenuhnya dimiliki oleh pelajar Indonesia.

Menurut data Asesmen Nasional tahun 2022, kemampuan literasi dan numerasi peserta didik di seluruh jenjang pendidikan masih menunjukkan capaian yang sedang. Hasil PISA 2022 juga turut menegaskan bahwa Indonesia masih memerlukan penguatan dalam hal literasi dan numerasi.

2. Kesehatan

a. Angka Kematian Bayi dan Angka Kematian Ibu

Di Kabupaten Bengkulu Selatan masih ditemukan angka kematian bayi dan kematian ibu akibat melahirkan. Hal ini menjadi sinyal, bahwa Pemerintah Daerah harus lebih proaktif dalam memberikan pelayanan

yang terbaik bagi ibu dan bayi yang baru lahir. Ada beberapa faktor yang mempengaruhi masih terjadinya kejadian kematian bayi maupun ibu melahirkan, diantaranya masih adanya ibu yang melahirkan dibantu dukun. Hal ini harus menjadi perhatian Pemerintah Daerah untuk menyediakan tenaga kesehatan (bidan) yang mempunyai kompetensi dan kualifikasi yang baik sehingga kematian bayi dan ibu melahirkan dapat dicegah.

Tabel 2.18
Angka Kematian Bayi, Angka Kematian Ibu Melahirkan Tahun 2020 -2024

Uraian	2020	2021	2022	2023	2024
(1)	(2)	(3)	(4)	(5)	(6)
AKB	22	25	19	12	29
AKI	2	2	0	1	1

Sumber : Dinas Kesehatan Kabupaten Bengkulu Selatan Tahun 2025

Dari tabel diatas angka kematian bayi menunjukan trend fluktuatif dimana pada tahun 2021 angka kematian bayi sebanyak 25 kasus dan menurun menjadi 19 kasus pada tahun 2022 dan 12 kasus di tahun 2023, namun Kembali naik pada tahun 2024 menjadi 29 kasus. Sedangkan angka kematian ibu melahirkan pada tahun 2024 terjadi 1 kematian.

b. Angka Harapan Hidup

Tabel 2.19
Angka Harapan Hidup Kabupaten Bengkulu Selatan 2021– 2024

No.	Indikator	2021	2022	2023	2024
1	Angka Harapan Hidup (AHH) %	72,49	72,67	72,87	73,05

Sumber: Kabupaten Bengkulu Selatan Dalam Angka 2025

Angka Harapan Hidup (AHH) merupakan salah satu indikator derajat kesehatan suatu negara dan digunakan sebagai acuan dalam perencanaan program kesehatan maupun penilaian kinerja pemerintah dalam meningkatkan kesejahteraan masyarakat pada umumnya dan derajat

kesehatan pada khususnya. Oleh karena itu, upaya peningkatan derajat kesehatan, diantaranya difokuskan untuk meningkatkan AHH yaitu rata-rata-tahun hidup yang akan dijalani oleh seorang bayi saat lahir sampai pada tahun tertentu saat ia meninggal. Perkembangan Angka Harapan Hidup di Kabupaten Bengkulu Selatan (2020-2023) terus mengalami peningkatan.

c. Persentase Balita Kurang Gizi/Gizi Buruk di Wilayah Kabupaten Bengkulu Selatan

Tabel 2.20
Persentase Balita Gizi Buruk Tahun 2019 – 2024

No	Tahun	Jumlah Balita	Jumlah Balita Dengan Gizi Buruk	Persentase	Ket
1	2019	10,328	6	0,06	-
2	2020	10.149	9	0,09	-
3	2021	10.018	8	0,08	-
4	2022	10.631	6	0,06	-
5	2023	10.116	17	0,17	-
6	2024	9.385	9	0,1	-

Sumber : Dinas Kesehatan Tahun 2025, Data Diolah

Data dari tahun 2019 sampai tahun 2024 menunjukan terjadinya fluktuasi jumlah balita dengan gizi buruk dan tahun 2024 sebesar 0,1 % atau hanya sebanyak 9 orang balita. Angka ini walaupun dari tahun-ketahun mengalami penurunan tetapi Balita Gizi Buruk masih tetap ada.

3. Kemiskinan

Kemiskinan adalah masalah mendasar yang menjadi pusat perhatian pemerintah di seluruh daerah atau negara manapun. Dalam upaya penanggulangan kemiskinan, ketersediaan data mengenai kemiskinan penting dibutuhkan sebagai salah satu instrumen dalam pengambilan kebijakan yang berfokus kepada perbaikan kondisi hidup orang miskin. Dalam penghitungan kemiskinan, BPS menggunakan pendekatan pemenuhan kebutuhan dasar (*basic needs approach*) artinya

kemiskinan dipandang sebagai ketidakmampuan dari sisi ekonomi untuk memenuhi kebutuhan dasar makanan dan bukan makanan yang diukur dari sisi pengeluaran. Sumber data yang digunakan pada level kabupaten/kota adalah Survei Sosial Ekonomi Nasional. Dalam konteks bahasan ini, kemiskinan yang dimaksud adalah kemiskinan absolut.

Garis kemiskinan (GK) adalah penjumlahan dari nilai pengeluaran dari 52 komoditi dasar makanan yang dikonsumsi atau setara 2100 kilokalori perkapita/hari dan penjumlahan dari nilai kebutuhan minimum dari beberapa komoditi non makanan terpilih. Penduduk yang memiliki rata- rata pengeluaran perkapita/bulan di bawah GK dikategorikan sebagai penduduk miskin. Indeks kedalaman kemiskinan (*poverty gap index*) merupakan ukuran rata- rata kesenjangan pengeluaran masing- masing penduduk miskin terhadap GK. Semakin tinggi nilai indeks, semakin jauh rata- rata pengeluaran penduduk dari GK. Indeks Keparahan Kemiskinan (*poverty severity index*) memberikan gambaran mengenai penyebaran pengeluaran di antara penduduk miskin. Semakin tinggi nilai indeks, semakin tinggi ketimpangan pengeluaran di antara penduduk miskin.

Gambar 2.5
Tingkat Kemiskinan Kabupaten Bengkulu Selatan
Tahun 2017-2024 (%)

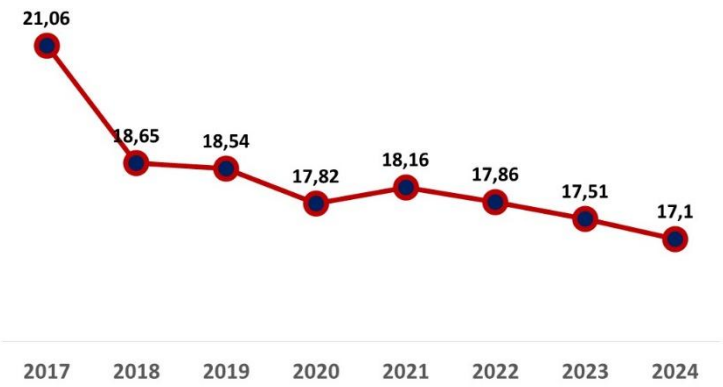

Sumber : Kabupaten Bengkulu Selatan Dalam Angka, 2025

Berdasarkan gambar di atas, tingkat kemiskinan Kabupaten Bengkulu Selatan cenderung mengalami penurunan meskipun masih lebih tinggi dari Provinsi Bengkulu maupun nasional.

Namun dengan trend penurunan angka kemiskinan tersebut menggambarkan bahwa program-program pembangunan yang diluncurkan oleh Pemerintah Daerah sedikit banyak lebih memberikan output dan outcome yang benar-benar dirasakan oleh masyarakat.

4. Kesempatan Kerja

Bekerja adalah kegiatan ekonomi yang dilakukan seseorang dengan maksud memperoleh atau membantu memperoleh pendapatan atau keuntungan, paling sedikit 1 jam tidak terputus dalam seminggu yang lalu. Jika seseorang bekerja kurang dari jam kerja normal atau kurang dari 35 jam seminggu maka mereka disebut setengah penganggur. Tabel berikut menunjukkan bahwa sekitar 75,95 persen penduduk usia 15 tahun keatas yang merupakan angkatan kerja memiliki pekerjaan atau bekerja.

Tabel 2.21
Penduduk 15 Tahun Keatas Menurut Jenis Kegiatan
Berdasarkan Jenis Kegiatan Tahun 2024

Kegiatan Utama	Jenis Kelamin		
Jenis Kegiatan	**Laki-Laki**	**Perempuan**	**Jumlah**
Angkatan Kerja	**57.517**	**39.930**	**97.447**
Bekerja(%)	55.426	38.850	94.276
Pengangguran Terbuka	2.091	1.080	3.171
Bukan Angkatan Kerja	**8.950**	**24.490**	**33.440**
Sekolah	4.828	6.054	10.882
Mengurus Rumah Tangga	1.410	16.444	17.854
Lainnya	2.712	1.992	4.704
Jumlah	**66.467**	**64.420**	**130.887**

Sumber : BPS Kabupaten Bengkulu Selatan, 2025

Pengangguran di Kabupaten Bengkulu Selatan jumlahnya masih cukup tinggi. Hal ini menjadi tugas dan tanggung jawab Pemerintah Daerah untuk memberikan akses yang luas bagi para tenaga kerja yang masih produktif untuk bisa bekerja dan mendapatkan penghasilan, guna menunjang kehidupannya.

Pengangguran terbuka adalah mereka yang tidak memiliki pekerjaan dan mencari pekerjaan atau mempersiapkan suatu usaha, atau mereka yang sudah memiliki pekerjaan tetapi belum mulai bekerja. Pengangguran

yang terjadi di Kabupaten Bengkulu Selatan selain disebabkan pengangguran struktural, juga disebabkan oleh pengangguran musiman, yaitu mereka yang bekerja karena perubahan atau penggantian musim. Sebagai contoh, jika cuaca baik maka nelayan melaut, jika cuaca buruk maka nelayan berhenti mencari ikan. Termasuk didalamnya adalah kejadian pada musim paceklik atau kering. Faktor lain yang tidak kalah penting adalah kurangnya jam kerja normal selama seminggu. Mereka digolongkan sebagai setengah penganggur dan rentan menjadi pengangguran. Diperkirakan sekitar 50 persen penduduk yang bekerja di Kabupaten Bengkulu Selatan memiliki jam kerja kurang dari 35 jam seminggu.

5. Fokus Seni Budaya dan Olahraga

Pembangunan kebudayaan di Kabupaten Bengkulu Selatan ditujukan untuk melestarikan dan mengembangkan kebudayaan daerah serta mempertahankan jati diri dan nilai-nilai budaya daerah di tengah-tengah semakin derasnya arus informasi dan pengaruh negatif budaya global. Pembangunann Seni Budaya di Kabupaten Bengkulu Selatan dapat menjadi salah satu sumber potensi pendapatan daerahHal ini menunjukkan perlunya mengembalikan dan menggali kearifan lokal dalam kehidupan masyarakat, karena Seni Budaya merupakan sebuah produk yang memiliki nilai jual untuk mendukung program prioritas Pemerintah Daerah dalam sektor kepariwisataan. Untuk itu, pembinaan Kelompok Pelaku Seni Budaya perlu dilakukan dengan serius dan pengembangan seni budaya harus didukung penuh dengan melibatkan pihak-pihak yang berkompeten.

Kepemudaan dan olahraga pembinaan generasi muda dilaksanakan melaluipenyelenggaraan upacara bendera dan kegiatan pembinaan olahraga pelajardan pembinaan olahraga masyarakat yang meliputi pengadaan sarana danprasarana olahraga, penyelenggaraan Pekan Olahraga Pelajar Daerah (POPDA), kegiatan lomba gerak jalan,

kegiatansenam kesegaran jasmani bagi SMP dan SMA, dan penyelenggaraan gerakjalan santai.

2.1.3. Aspek Pelayanan Umum

Pelayanan Umum merupakan salah satu indikator kinerja pembangunan secara keseluruhan. Pelayanan umum lebih menentukan keberhasilan pelaksana pembangunan terutama pelayanan umum yang langsung bersentuhan dengan kepentingan masyarakat. Untuk itu aspek pelayanan umum sudah seharusnya mendapatkan perhatian dari para pelaksana pembangunan. Indikator aspek pelayanan umum meliputi fokus layanan urusan wajib dan fokus layanan urusan pilihan.

2.1.3.1. Fokus Layanan Urusan Wajib

Analisis kinerja atas layanan urusan wajib dilakukan terhadap indikator-indikator kinerja penyelenggaraan urusan wajib pemerintahan daerah.

a. Pendidikan

Pembangunan di bidang pendidikan bertujuan untuk mencerdaskan kehidupan bangsa. Partisipasi seluruh masyarakat dalam dunia pendidikan sangat diharapkan, hal ini berkaitan dengan berbagai program pendidikan yang dicanangkan pemerintah. Peningkatan partisipasi masyarakat di bidang pendidikan tentunya harus diikuti dengan berbagai peningkatan penyediaan sarana fisik pendidikan dan tenaga pendidik yang memadai. Pendidikan di Kabupaten Bengkulu Selatan menjadi prioritas pembangunan yang dicanangkan oleh pemerintah Daerah, demi mewujudkan sumber daya manusia yang berkualitas dan memiliki daya saing. Tabel 2.23 memberikan gambaran capaian pembangunan bidang pendidikan, yang akan terus ditingkatkan kualitasnya.

Tabel 2.22
Data Fokus Pendidikan Tahun 2020 – 2024

No	Uraian	Tahun				
		2020	2021	2022	2023	2024
	Pendidikan Dasar					
1	Angka Partisipasi Sekolah (SD/MI)	93,64	82,03	94,66	99,35	95,90
2	Angka Partisipasi Sekolah (SMP/MTs)	99,23	47,16	84,88	99,5	96,26
3	Rasio Ketersediaan Sekolah/Penduduk Usia Sekolah	0,63	0,65	0,65	0,70	0,67
4	Rasio Guru/Murid (SD)	8,04	7,62	8,01	9,35	10,74
	Pendidikan Menengah					
1	Angka Partisipasi Sekolah (SMA)					
2	Rasio Ketersediaan Sekolah/Penduduk Usia Sekolah	0,35	0,37	0,36	0,37	0,42
3	Rasio Guru/Murid (SMP)	6,41	8,23	8,59	8,49	10,66
4	Penduduk yang berusia >15 tahun melek huruf (tidak buta aksara)					
	Fasilitas Pendidikan					
1	Sekolah pendidikan SD/MI Kondisi Bangunan Baik	211	251	278	1075 Ruang	696 Ruang
2	Sekolah pendidikan SMP/MTs dan SMA/SMK/MA Kondisi Bangunan Baik	78	97	113	391 Ruang	240 Ruang
	Angka Pendidikan Anak Usia Dini (PAUD)					
1	Jumlah Siswa Pendidikan Anak Usia Dini (PAUD)	6655	6408	5989	6326	5905
	Angka Putus Sekolah					
1	Angka Putus Sekolah (APS) SMP/MTs	0,61	0,57	0,75	0,31	0,78
2	Angka Putus Sekolah (APS) SMA/SMK/MA	-	-	3,16	-	
	Angka Kelulusan					
1	Angka Kelulusan (AL) SD/MI	100	100	100	100	100
2	Angka Kelulusan (AL) SMP/MTs	100	100	100	100	100
3	Angka Kelulusan (AL) SMA/SMK/MA	-	-	-		
4	Angka Melanjutkan (AM) dari SD/MI ke SMP/MTs			128,3	87,22	149
5	Angka Melanjutkan (AM) dari SMP/MTs ke SMA/SMK/MA			100,73	-	98,78
6	Guru Yang Memenuhi Kualifikasi S1/D-IV	83,25	87,15	87,03	89,57	91,13

Sumber : Pengolahan Data Dinas Pendidikan dan Kebudayaan Kabupaten Bengkulu Selatan, 2025

b. Kesehatan

Pembangunan dalam bidang kesehatan menjadi kebutuhan dan mutlak dipenuhi dalam rangka mewujudkan kesejahteraan masyarakat. Fokus pembangunan dalam bidang kesehatan adalah baiknya layanan kesehatan yang dipengaruhi oleh beberapa indikator yaitu ketersediaan sarana prasarana kesehatan, tenaga kesehatan dan kualitas pelayanan kesehatan.

Tabel 2.23
Fasilitas Kesehatan di Kabupaten Bengkulu Selatan
Tahun 2020– 2024

No	Fasilitas Kesehatan	2020	2021	2022	2023	2024
1	RSU	1	1	1	1	1
2	Puskesmas	14	14	14	14	14
3	Puskesmas Pembantu	41	47	41	42	42
4	Rumah Bersalin	0	0			
5	Apotik	22	20	36	42	42
6	Pos Kesehatan Desa	-	5	64	64	64
7	Toko Obat Berizin	0	3	3	3	1
8	Posyandu	130	121	173	182	182

Sumber : Data diolah Dinas Kesehatan Tahun 2025

Ketersediaan tenaga medis di Kabupaten Bengkulu Selatan yang diiringi dengan pemerataan tenaga medis pada fasilitas-fasilitas layanan kesehatan, harus mendapatkan perhatian serius dari Pemerintah Daerah sehingga dapat memberikan pelayanan kesehatan secara maksimal bagi masyarakat.

Tabel 2.24
Jumlah Tenaga Kesehatan di Kabupaten Bengkulu Selatan
Tahun 2024

No	Tenaga Kesehatan	2024
1	Tenaga Medis	22
2	Tenaga Keperawatan	199
3	Tenaga kebidanan	450
4	Tenaga Keafirmasian	42
5	Tenaga Gizi	32

Sumber : Bengkulu Selatan Dalam Angka 2025

c. Sarana Prasarana Jalan

Pembangunan dan peningkatan sarana dan prasarana transportasi seperti jalan dan jembatan penting demi memudahkan hubungan komunikasi dan proses mobilisasi penduduk antar daerah dalam menunjang kelancaran distribusi barang dan jasa sehingga berdampak pada peningkatan pertumbuhan ekonomi, utamanya untuk daerah-daerah yang sulit terjangkau dan terisolir.

Namun sarana prasarana jalan dan jembatan di wilayah Kabupaten Bengkulu Selatan masih belum memadai dan memerlukan penanganan segera dikarenakan kondisi jalan sudah banyak yang rusak. Hal ini perlu mendapatkan perhatian baik itu dari Pemerintah untuk jalan-jalan nasional, Jalan Provinsi yang menjadi kewenangan Pemerintah Provinsi serta jalan-jalan kabupaten yang menjadi kewenangan Pemerintah Kabupaten Bengkulu Selatan sendiri.

Berikut data jalan yang berada di wilayah Kabupaten Bengkulu Selatan berdasarkan kewenangan pemeliharaannya:

Tabel 2.25
Status Jalan di Kabupaten Bengkulu Selatan
Tahun 2022-2024

No	Status jalan	Panjang Jalan		
		2022	2023	2024
1	Nasional	106,11	106,11	106,11
2	Provinsi	123,18	123,18	123,18
3	Kabupaten	1280,97	1280,97	1.158,00

Sumber : Bengkulu Selatan Dalam Angka Tahun 2025

d. Transportasi

Dalam rangka mendukung tercapainya konektivitas jaringan khususnya dalam hal ketersediaan sarana prasarana transportasi, perlu terus dikembangkan pembangunan maupun pemeliharaan infrastruktur di wilayah Kabupaten Bengkulu Selatan. Dengan demikian diharapkan dapat menyelesaikan permasalahan keterisolasian serta membuka akses hubungan dengan daerah lain,

sehingga memberikan *value added* menuju tercapainya peningkatan kesejahteraan masyarakat.

Sarana transportasi darat yaitu ketersediaan jaringan jalan menjadi sarana transportasi utama di Kabupaten Bengkulu Selatan dengan penggunaan moda angkutan jalan, sedangkan transportasi udara dan air belum tersedia.

2.1.3.2. Fokus Layanan Urusan Pilihan

a. Pertanian

Bidang pertanian menjadi prioritas pembangunan daerah Kabupaten Bengkulu Selatan, mengingat di wilayah Kabupaten Bengkulu Selatan memiliki potensi di bidang pertanian yang cukup menjanjikan dan memiliki prospek yang baik apabila dikelola dan dikembangkan dengan baik.

Sektor pertanian merupakan salah satu pilar utama perekonomian Kabupaten Bengkulu Selatan. Dengan potensi sumber daya alam yang melimpah dan didukung oleh mayoritas penduduk yang menggantungkan hidup pada kegiatan agraris, pertanian menjadi fondasi penting dalam pembangunan daerah. Untuk itu, pengembangan sektor pertanian diarahkan menjadi prioritas pembangunan daerah guna menciptakan kemandirian ekonomi dan peningkatan kesejahteraan masyarakat.

Dalam rangka meningkatkan nilai tambah dan daya saing produk pertanian, strategi hilirisasi pertanian menjadi langkah krusial yang diambil Pemerintah Kabupaten Bengkulu Selatan. Hilirisasi dilakukan melalui penguatan rantai pasok, pengolahan hasil pertanian, pengembangan industri kecil berbasis agro, serta peningkatan akses pasar dan teknologi bagi petani. Upaya ini diharapkan tidak hanya mendorong pertumbuhan ekonomi berbasis lokal, tetapi juga menciptakan lapangan kerja baru dan memperkuat ketahanan pangan daerah.

Lebih jauh, hilirisasi sektor pertanian juga diintegrasikan dengan program pemberdayaan petani, penguatan kelembagaan tani, serta dukungan infrastruktur pertanian, seperti irigasi, jalan usaha tani, dan

sentra pascapanen. Dengan demikian, sektor pertanian tidak hanya diposisikan sebagai penyedia bahan baku, tetapi juga sebagai penggerak ekonomi lokal yang bernilai tambah tinggi.

Tabel 2.26
Luas Tanam Padi Sawah
di Kabupaten Bengkulu Selatan
Menurut Kecamatan Tahun 2024

No	Kecamatan	2024
(1)	(2)	(3)
1	Pino Raya	1.219
2	Pino	795
3	Ulu Manna	253
4	Kota Manna	121
5	Manna	496
6	Pasar Manna	89
7	Seginim	1.818
8	Air Nipis	1.443
9	Bunga Mas	396
10	Kedurang	845
11	Kedurang Ilr	332

Sumber : Dinas Pertanian, 2025

b. Kelautan dan Perikanan

Kabupaten Bengkulu Selatan merupakan daerah pesisir yang langsung berbatasan dengan Samudera Indonesia di sebelah barat. Kondisi ini memberikan dukungan terhadap peningkatan perekonomian masyarakat karena menjadi mata pencaharian bagi sebagian besar masyarakat Kabupaten Bengkulu Selatan. Potensi perikanan sangat besar baik itu perikanan laut maupun perikanan darat.

Sektor kelautan dan perikanan merupakan salah satu potensi unggulan Kabupaten Bengkulu Selatan yang memiliki garis pantai yang luas serta kekayaan sumber daya laut yang melimpah. Melihat potensi strategis ini, pemerintah daerah menetapkan sektor kelautan dan perikanan sebagai salah satu prioritas pembangunan untuk mendorong pertumbuhan ekonomi berbasis sumber daya lokal.

Dalam upaya meningkatkan kontribusi sektor ini terhadap perekonomian daerah, kebijakan hilirisasi menjadi fokus utama. Hilirisasi kelautan dan perikanan diarahkan pada pengembangan industri pengolahan hasil perikanan, peningkatan mutu dan daya saing produk, serta penciptaan rantai nilai yang lebih panjang dari aktivitas penangkapan dan budidaya. Melalui strategi ini, nelayan dan pembudidaya tidak hanya menjadi produsen bahan mentah, tetapi juga terlibat dalam proses pascapanen hingga pemasaran.

Pengembangan hilirisasi juga didukung oleh pembangunan sarana dan prasarana pendukung seperti cold storage, sentra pengolahan hasil perikanan, pelabuhan perikanan, serta pelatihan peningkatan kapasitas SDM nelayan dan pelaku usaha. Selain itu, penguatan kelembagaan nelayan dan kemitraan dengan pelaku industri juga didorong agar ekosistem usaha kelautan dan perikanan semakin kokoh dan berdaya saing.

Dengan pendekatan ini, sektor kelautan dan perikanan diharapkan tidak hanya berfungsi sebagai sumber penghidupan, tetapi juga sebagai motor penggerak ekonomi lokal yang inklusif, dan berkelanjutan.

Sumbangan terhadap PDRB ditunjukkan dengan jumlah produksi perikanan baik perikanan laut maupun perikanan darat yang tersebar di seluruh Kecamatan di Kabupaten Bengkulu Selatan dengan data sebagai berikut:

Tabel 2.27
Produksi Perikanan di Kabupaten Bengkulu Selatan

No	Kecamatan	Produksi (Ton)			
		Perikanan Tangkap		Perikanan Darat	
		2023	2024	2023	2024
1	Manna	98,11	107,92	112	112
2	Bunga Mas	46,01	50,61	221	221
3	Kota Manna	31,20	34,32	221	221
4	Pasar Manna	1.002,40	1.101,64	900	900
5	Kedurang	-	-	103	103
6	Kedurang Ilir	19,22	21,14	104	104
7	Seginim	-	-	-	-
8	Air Nipis	-	-	-	-
9	Pino	-	-	-	-
10	Ulu Manna	-	-	-	-
11	Pino Raya	84,15	92,57	406	406
	Jumlah	**1.281,09**	**1.408,20**	**2.067**	**2.067**

Tahun 2023-2024

Sumber : Kabupaten Bengkulu Selatan Dalam Angka, 2025

c. Perkebunan

Perkebunan juga menjadi salah satu sub sektor penyumbang PDRB yang cukup besar di Kabupaten Bengkulu Selatan. Perkebunan di Kabupaten Bengkulu Selatan relatif merata dan menyebar di seluruh wilayah kabupaten, dengan jenis tanaman yang bervariasi. Tanaman perkebunan yang menjadi komoditi unggulan adalah kelapa sawit kemudian diikuti dengan komoditi lain seperti karet, kopi, coklat dan kelapa. Selain itu terdapat juga komoditas lain yang juga diusahakan oleh rakyat namun jumlahnya relatif kecil diantaranya lada, kayu manis, cengkeh, kemiri, pinang, aren, kapuk, nilam dan jahe.

Lokasi perkebunan di Kabupaten Bengkulu Selatan tersebar di masing-masing kecamatan, dimana pada masing-masing kecamatan memiliki perkebunan yang luasnya bervariasi sehingga mempengaruhi jumlah produksi perkebunan menurut jenisnya.

Sektor perkebunan merupakan salah satu sektor strategis yang memiliki peran penting dalam perekonomian Kabupaten Bengkulu Selatan. Dengan komoditas unggulan seperti kelapa sawit, karet, kopi, dan lada, sektor ini tidak hanya menjadi sumber penghasilan utama bagi masyarakat

perdesaan, tetapi juga memberikan kontribusi signifikan terhadap PDRB daerah.

Untuk mengoptimalkan potensi tersebut, pemerintah daerah menetapkan sektor perkebunan sebagai prioritas pembangunan melalui pendekatan hilirisasi. Hilirisasi diarahkan pada upaya meningkatkan nilai tambah produk perkebunan melalui pengolahan pascapanen, diversifikasi produk olahan, serta pengembangan industri pengolahan berbasis komoditas lokal. Dengan demikian, hasil perkebunan tidak hanya dijual dalam bentuk bahan mentah, tetapi juga dapat diolah menjadi produk siap konsumsi atau setengah jadi yang bernilai ekonomi lebih tinggi.

Langkah hilirisasi ini juga didukung oleh pembangunan infrastruktur penunjang seperti akses jalan produksi, fasilitas penyimpanan dan distribusi, termasuk pelatihan bagi petani dan pelaku UMKM agar mampu beradaptasi dengan teknologi dan standar pasar. Selain itu, penguatan kelembagaan petani, kemitraan dengan pelaku industri, serta akses pembiayaan juga menjadi bagian penting dalam membangun ekosistem hilirisasi yang berkelanjutan.

Dengan mendorong hilirisasi sektor perkebunan, Kabupaten Bengkulu Selatan menargetkan terwujudnya ekonomi lokal yang lebih mandiri, produktif, dan berdaya saing, sekaligus meningkatkan kesejahteraan masyarakat secara merata.

Berikut adalah tabel produksi tanaman perkebunan di kabupaten bengkulu selatan :

Tabel 2.28
Produksi Tanaman Perkebunan di Kabupaten Bengkulu Selatan Menurut Jenis Dan Kecamatan Tahun 2024

Kecamatan	Jenis Tanaman Perkebunan				
	Kopi (kg)	Karet (kg)	Kakao (kg)	Kelapa Sawit (kg)	Kelapa (kg)
Pino Raya	17.556,24	71.652,74	5.700,64	158.222.632,64	193.480,40
Pino	30.855,70	121.399,32	21.719,81	42.173.224,15	56.558,50
Ulu Manna	435.210,00	31.439,48	20.385,00	22.628.946,70	34.001,60
Seginim	6.936,79	17.971,91	7.652,07	14.839.319,04	34.289,33
Air Nipis	300.686,98	66.153,81	18.392,12	14.469.611,91	71.195,07
Kedurang	250.617,68	23.710,75	16.404,27	25.603.239,62	24.618,51
Kedurang Ilir	6.476,17	176.567,02	5.031,37	28.978.533,76	18.092,12
Kota Manna	2.503,25	27.909,22	7.550,37	31.164.499,98	39.565,14

Pasar Manna	1.244,23	3.287,12	1.541,42	2.210.302,30	25.200,21
Bunga Mas	3.420,40	62.877,60	7.971,59	25.809.517,31	52.114,88
Manna	1.886,10	17.426,50	1.408,80	31.801.999,55	105.073,20
Jumlah	**1.057.393,52**	**620.395,46**	**113.757,46**	**397.901.826,95**	**654.188,94**

Sumber : Dinas Pertanian Kabupaten Bengkulu Selatan Tahun 2025

2.1.4. Aspek Daya Saing Daerah

Daya saing daerah adalah kemampuan perekonomian daerah dalam mencapai pertumbuhan tingkat kesejahteraan yang tinggi dan berkelanjutan bagi masyarakat dengan tetap terbuka pada persaingan dan perubahan yang ada.

2.1.4.1. Fokus kemampuan ekonomi daerah

Kemampuan ekonomi daerah dipengaruhi oleh beberapa faktor yang bersentuhan langsung dengan aktivitas kehidupan masyarakat di Kabupaten Bengkulu Selatan. Beberapa faktor yang mempengaruhi kemampuan ekonomi daerah antara lain; angka konsumsi RT per kapita, persentase konsumsi RT untuk non pangan, produktivitas 9 sektor PDRB, pertanian, pertambangan dan penggalian, industri pengolahan, listrik, bangunan, perdagangan, pengangkutan dan komunikasi, keuangan, serta jasa-jasa.

2.1.4.2. Fokus Fasilitas Wilayah/Infrastruktur

Infrastruktur merupakan pemicu pembangunan suatu wilayah serta sebagai roda penggerak pertumbuhan ekonomi dan pendorong peningkatankesejahteraan masyarakat. Kegiatan sektor transportasi merupakan tulang punggung pola distribusi baik barang maupun penumpang. Infrastruktur lainnya seperti kelistrikan dan irigasi merupakan salah satu aspek terpenting untuk meningkatkan produktivitas sektor produksi. Ketersediaan jaringan air bersih serta pengelolaannya dan peningkatan layanan publik yang dikelola oleh pemerintah seperti prasarana kesehatan, pendidikan, dan sarana olah raga secara berkelanjutan sangat menentukan tingkat kesejahteraan masyarakat.

Kabupaten Bengkulu Selatan dilalui oleh jalan arteri yang menghubungkan Kabupeten Seluma dengan Kabupaten Kaur yang merupakan jalan lintas barat. Adapun rincian jalan berdasarkan permukaan pada tahun 2023 yaitu:

Tabel 2.29
Panjang Jalan Menurut Jenis Permukaan Jalan
Kabupaten Bengkulu Selatan Tahun 2022-2024

No	Jenis Permukaan	Jalan (Km)		
		2022	2023	2024
1	Aspal	383,03	383,03	368,86
2	Kerikil	337,13	345,13	294,72
3	Tanah	202,88	194,88	229,74
4	Beton	101,94	101,94	71,35
5	Lainya	255,99	255,99	193,33
Jumlah		**1.280,97**	**1.280,97**	**1.158,00**

Sumber : BPS Kabupaten Bengkulu Selatan Tahun 2025

Terkait dengan penyediaan infrastruktur tersebut permasalahan yang dihadapi Kabupaten Bengkulu Selatan adalah belum meratanya pembangunan infrastruktur khususnya infrastruktur pertanian dan pedesaan. Pembangunan infrastruktur pertanian (jalan sentra produksi dan irigasi) merupakan prasarana penting dalam mendukung pembangunan pertanian untuk mencapai ketahanan pangan sedangkan pembangunan jaringan jalan merupakan prasarana transportasi yang penting untuk memperlancar distribusi barang antar daerah serta meningkatkan mobilitas penduduk. Dalam konteks pembangunan pertanian dan pedesaan, jaringan jalan sangat dibutuhkan untuk kelancaran arus produksi maupun pemasaran hasil.Adapun data jalan menurut kondisi dan kelas jalan sebagai berikut:

Tabel 2.30
Panjang Jalan Menurut Kondisi Jalan dan Kelas Jalan di Kabupaten Bengkulu Selatan Tahun 2022 - 2024 (Km)

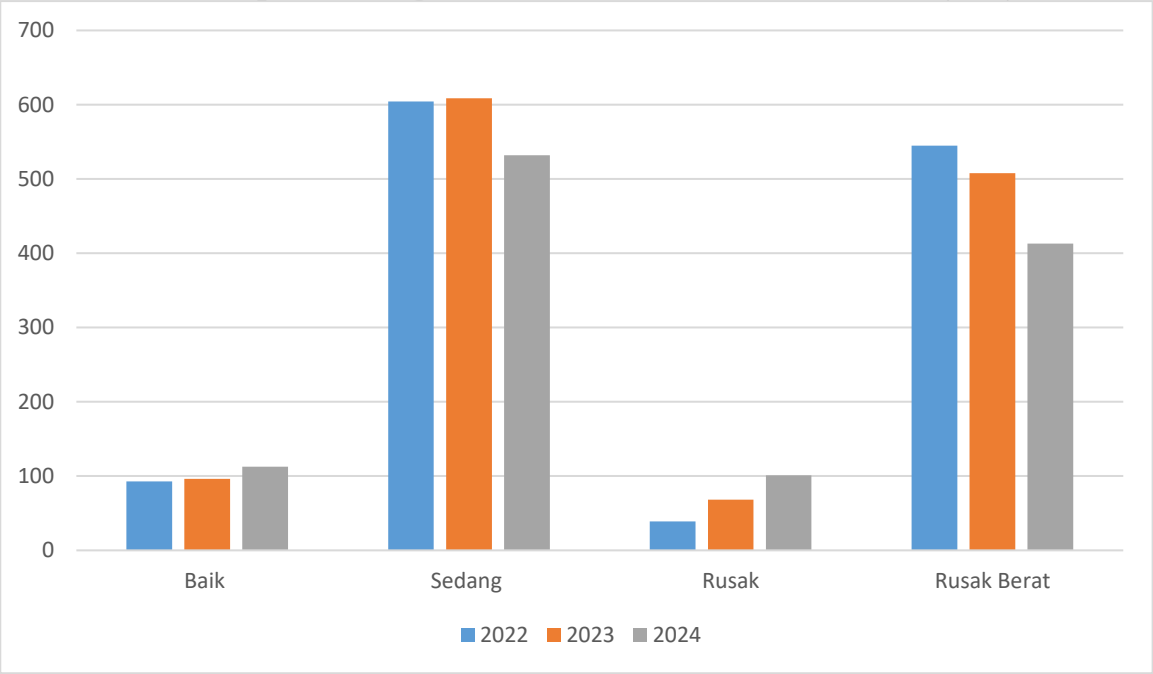

Kondisi Jalan	2022	2023	2024
Baik	92,67	96,07	112,47
Sedang	604,32	608,78	531,76
Rusak	39,02	68,36	100,86
Rusak Berat	544,96	507,76	412,91
Jumlah	**1.280,97**	**1.280,97**	**1.158,00**

Sumber : BSDA Kabupaten Bengkulu Selatan Tahun 2025

2.1.4.3. Fokus Iklim Berinvestasi

Kabupaten Bengkulu Selatan adalah salah satu Kabupaten yang ada di Provinsi Bengkulu yang memiliki PDRB dan pertumbuhan ekonomi menengah diantara seluruh kabupaten/kota yang ada di Provinsi Bengkulu. Rendahnya tingkat PDRB ini mgnindikasikan masih tertinggalnya proses pembangunan di Kabupaten Bengkulu Selatan,

Kondisi ini dapat juga mengindikasikan banyaknya permasalahan yang arus dibenahi.

Kabupaten Bengkulu Selatan memiliki kemampuan yang rendah untuk menarik Investor. Banyak hal yang menjadi penyebab rendahnya minat investor masuk ke Kabupaten Bengkulu Selatan diantaranya perizinan yang relatif sulit, infrastruktur yang kurang memadai dan jalur transportasi yang terbatas.

Penanaman modal di Kabupaten Bengkulu Selatan menunjukkan peningkatan setiap tahunnya, dimana pada tahun 2021 realisasi investasi 70,99 miliar meningkat menjadi 132,70 miliar pada tahun 2022 dan Kembali meningkat pada tahun 2023 sebesar 433,66 miliar. Kondisi ini menggambarkan bahwa iklim investasi di Kabupaten Bengkulu Selatan sudah mulai terbangun dengan kondusif.

2.1.4.4. Fokus Sumber Daya Manusia

Salah satu faktor penting yang tidak dapat diabaikan dalam kerangka pembangunan daerah adalah menyangkut kualitas sumber daya manusia (SDM). Kualitas SDM ini berkaitan erat dengan kualitas tenaga kerja yang tersedia untuk mengisi kesempatan kerja di dalam dan di luar negeri. Kualitas tenaga kerja di suatu wilayah sangat ditentukan oleh tingkat pendidikan. Artinya semakin tinggi tingkat pendidikan yang ditamatkan penduduk suatu wilayah maka semakin baik kualitas tenaga kerjanya.

2.2. Evaluasi Pelaksanaan Program dan Kegiatan RKPD sampai Tahun Berjalan.

Pelaksanaan program dan kegiatan RKPD Kabupaten Bengkulu Selatan harus dilakukan evaluasi untuk bisa mengatakan bahwa program dan kegiatan yang telah direncanakan dapat berjalan dengan baik atau tidak. Evaluasi terhadap hasil pelaksanaan program dan kegiatan RKPD sampai tahun berjalan dan realisasi RPJMD merupakan bagian penting dari siklus perencanaan yang befungsi untuk memberikan masukan balik

(*feedback*) terhadap perencanaan program dan kegiatan pada tahun rencana dan sebagai kontrol terhadap pencapaian target RPJMD. Secara detil dapat dilihat pada tabel berikut :

Tabel 2.31. Evaluasi Hasil Pelaksanaan Perencanaan Daerah Tahun 2024 Kabupaten Bengkulu Selatan

Rekening	Program/Kegiatan/Sub Kegiatan	Indikator Kinerja	Rencana Kinerja		Rencana Kinerja Perubahan		Realisasi Kinerja				Keterangan
			K	Rp	K	Rp	K	K (%)	Rp	Rp (%)	
Badan Kepegawaian dan Pengembangan dan Sumber Daya Manusia				**5.332.801.984**		**6.229.403.700**			**5.802.161.345**	**93,14**	
XX.XX.01	**PROGRAM PENUNJANG URUSAN PEMERINTAHAN DAERAH KABUPATEN/KOTA**			**4.540.548.414**		**4.740.302.430**			**4.457.905.862**	**94,04**	
XX.XX.01.01	**Perencanaan, Penganggaran, dan Evaluasi Kinerja Perangkat Daerah**			**102.868.170**		**102.868.170**			**99.096.820**	**96,33**	
XX.XX.01.01.01	Penyusunan Dokumen Perencanaan Perangkat Daerah	Jumlah Dokumen Perencanaan Perangkat Daerah	30 Dokumen	102.868.170	30 Dokumen	102.868.170	30 Dokumen	100,00	99.096.820	96,33	
XX.XX.01.02	**Administrasi Keuangan Perangkat Daerah**			**3.747.376.874**		**3.887.166.170**			**3.642.962.231**	**93,72**	
XX.XX.01.02.01	Penyediaan Gaji dan Tunjangan ASN	Jumlah orang yang menerima gaji dan tunjangan ASN	12 Bulan	3.482.802.514	12 Bulan	3.599.151.810	12 Bulan	100,00	3.360.903.681	93,38	
XX.XX.01.02.02	Penyediaan Administrasi Pelaksanaan Tugas ASN	Jumlah Dokumen hasil penyediaan Administrasi Pelaksanaan Tugas ASN	12 Bulan	190.440.000	12 Bulan	213.880.000	12 Bulan	100,00	210.570.000	98,45	
XX.XX.01.02.07	Koordinasi dan Penyusunan Laporan Keuangan Bulanan/Triwulanan/Semesteran SKPD	Jumlah Laporan Keuangan Bulanan/Triwulanan/Semesteran SKPD dan Laporan Koordinasi Penyusunan Laporan Keuangan Bulanan/Triwulanan/Semesteran SKPD	20 Laporan	74.134.360	20 Laporan	74.134.360	20 Laporan	100,00	71.488.550	96,43	
XX.XX.01.06	**Administrasi Umum Perangkat Daerah**			**394.653.550**		**388.653.550**			**378.268.275**	**97,33**	

Rekening	Program/Kegiatan/Sub Kegiatan	Indikator Kinerja	Rencana Kinerja		Rencana Kinerja Perubahan		Realisasi Kinerja				Keterangan
			K	Rp	K	Rp	K	K (%)	Rp	Rp (%)	
XX.XX.01.06.01	Penyediaan Komponen Instalasi Listrik/Penerangan Bangunan Kantor	Jumlah Paket Komponen Intalasi Listrik/Penerangan Bangunan Kantor yang disediakan	335 Paket	5.545.000	335 Paket	5.545.000	335 Paket	100,00	5.433.000	97,98	
XX.XX.01.06.04	Penyediaan Bahan Logistik Kantor	Jumlah Paket bahan logistik kantor yang disediakan	12 Paket	87.910.360	12 Paket	87.910.360	12 Paket	100,00	80.966.140	92,10	
XX.XX.01.06.05	Penyediaan Barang Cetakan dan Penggandaan	Jumlah Paket Barang cetakan dan pengadaan yang disediakan	12 Paket	11.078.190	12 Paket	11.078.190	12 Paket	100,00	10.827.150	97,73	
XX.XX.01.06.06	Penyediaan Bahan Bacaan dan Peraturan Perundang-undangan	Jumlah Dokumen bahan bacaan dan peraturan perundang-undangan yang disediakan	12 Dokumen	25.680.000	12 Dokumen	25.680.000	12 Dokumen	100,00	22.680.000	88,32	
XX.XX.01.06.09	Penyelenggaraan Rapat Koordinasi dan Konsultasi SKPD	Jumlah Laporan Penyelenggaraan Rapat koordinasi dan konsultasi SKPD	30 Laporan	264.440.000	30 Laporan	258.440.000	30 Laporan	100,00	258.361.985	99,97	
XX.XX.01.07	**Pengadaan Barang Milik Daerah Penunjang Urusan Pemerintah Daerah**			**20.621.420**		**20.621.420**			**9.102.790**	**44,14**	
XX.XX.01.07.06	Pengadaan Peralatan dan Mesin Lainnya	Jumlah Peralatan dan Mesinlainnya yang di pelihara	21 unit	20.621.420	21 unit	20.621.420	21 unit	100,00	9.102.790	44,14	
XX.XX.01.08	**Penyediaan Jasa Penunjang Urusan Pemerintahan Daerah**			**109.378.720**		**109.413.840**			**97.834.846**	**89,42**	
XX.XX.01.08.01	Penyediaan Jasa Surat Menyurat	Jumlah Laporan Penyediaan Jasa Surat Menyurat	12 Laporan	13.241.440	12 Laporan	13.276.560	12 Laporan	100,00	11.794.970	88,84	
XX.XX.01.08.02	Penyediaan Jasa Komunikasi, Sumber Daya Air dan Listrik	Jumlah Laporan Jasa Komunikasi sumber daya air dan listrik yang disediakan	12 Laporan	96.137.280	12 Laporan	96.137.280	12 Laporan	100,00	86.039.876	89,50	

Rekening	Program/Kegiatan/Sub Kegiatan	Indikator Kinerja	Rencana Kinerja		Rencana Kinerja Perubahan		Realisasi Kinerja				Keterangan
			K	Rp	K	Rp	K	K (%)	Rp	Rp (%)	
XX.XX.01.09	**Pemeliharaan Barang Milik Daerah Penunjang Urusan Pemerintahan Daerah**			**165.649.680**		**231.579.280**			**230.640.900**	**99,59**	
XX.XX.01.09.01	Penyediaan Jasa Pemeliharaan, Biaya Pemeliharaan dan Pajak Kendaraan Perorangan Dinas atau Kendaraan Dinas Jabatan	Jumlah Kendaraan Perorangan Dinas atau Kendaraan Dinas Jabatan yang Dipelihara dan dibayarkan Pajaknya	17 unit	135.006.680	17 unit	200.941.280	17 unit	100,00	200.710.900	99,89	
XX.XX.01.09.06	Pemeliharaan Peralatan dan Mesin Lainnya	Jumlah Peralatan dan Mesin lainnya yang dipelihara	21 unit	17.700.000	21 unit	17.700.000	21 unit	100,00	17.700.000	100,00	
XX.XX.01.09.09	Pemeliharaan/Rehabilitasi Gedung Kantor dan Bangunan Lainnya	Jumlah Gedung kantor dan bangunan lainya yang di pelihara/Direhabilitasi	2 unit	12.943.000	2 unit	12.938.000	2 unit	100,00	12.230.000	94,53	
05.03.02	**PROGRAM KEPEGAWAIAN DAERAH**			**792.253.570**		**1.489.101.270**			**1.344.255.483**	**90,27**	
05.03.02.01	**Pengadaan, Pemberhentian dan Informasi Kepegawaian ASN**			**426.363.100**		**796.110.300**			**679.632.861**	**85,37**	
05.03.02.01.02	Penyusunan Rencana Kebutuhan, Jenis dan Jumlah Jabatan untuk Pelaksanaan Pengadaan ASN	Jumlah Dokumen Hasil Penyusunan rencana kebutuhaan, jenis dan jumlah jabatan untuk Pelaksanaan Pengadaan ASN	1 Dokumen	10.330.270	1 Dokumen	10.330.270	1 Dokumen	100,00	8.439.400	81,70	
05.03.02.01.03	Koordinasi dan Fasilitasi Pengadaan PNS dan PPPK	Jumlah Dokumen Krgiatan Koordinasi dan Fasilitasi Pengadaan PNS dan PPPK	1 Dokumen	113.085.900	1 Dokumen	388.337.900	1 Dokumen	100,00	309.512.727	79,70	
05.03.02.01.06	Koordinasi Pelaksanaan Administrasi Pemberhentian	Jumlah Dokumen Hasil Kegiatan Koordinasi Pelaksanaan Administrasi Pemberhentian	1 Dokumen	49.338.300	1 Dokumen	103.531.400	1 Dokumen	100,00	75.637.722	73,06	
05.03.02.01.08	Fasilitasi Lembaga Profesi ASN	Jumlah Lembaga Profesi ASN yang Difasilitasi	1 Lembaga	31.085.860	1 Lembaga	53.559.960	1 Lembaga	100,00	47.078.633	87,90	

Rekening	Program/Kegiatan/Sub Kegiatan	Indikator Kinerja	Rencana Kinerja		Rencana Kinerja Perubahan		Realisasi Kinerja				Keterangan
			K	Rp	K	Rp	K	K (%)	Rp	Rp (%)	
05.03.02.01.10	Pengelolaan Sistem Informasi Kepegawaian	Jumlah Dokumen hasil pengelolaan sistem informasi kepegawaian	4700 Dokumen	222.522.770	4700 Dokumen	240.350.770	4700 Dokumen	100,00	238.964.379	99,42	
05.03.02.02	**Mutasi dan Promosi ASN**			**94.995.100**		**187.162.000**			**167.053.818**	**89,26**	
05.03.02.02.01	Pengelolaan Mutasi ASN	Jumlah Dokumen Hasil Pelaksanaan Mutasi Jabatan Pimpinan Tinggi, Jabatan Administrasi, Jabatan Pelaksana dan Mutasi ASN antar Daerah	3 Dokumen	47.268.100	3 Dokumen	90.420.100	3 Dokumen	100,00	74.446.696	82,33	
05.03.02.02.02	Pengelolaan Kenaikan Pangkat ASN	Jumlah Pengelolaan Kenaikan Pangkat ASN	2 Dokumen	47.727.000	2 Dokumen	96.741.900	2 Dokumen	100,00	92.607.122	95,73	
05.03.02.03	**Pengembangan Kompetensi ASN**			**107.877.180**		**310.638.780**			**304.123.220**	**97,90**	
05.03.02.03.05	Koordinasi dan Kerjasama Pelaksanaan Diklat	Jumlah Dokumen Hasil Koordinasi dan Kerjasama Pelaksanaan Diklat	1 Dokumen	107.877.180	1 Dokumen	310.638.780	1 Dokumen	100,00	304.123.220	97,90	
05.03.02.04	**Penilaian dan Evaluasi Kinerja Aparatur**			**163.018.190**		**195.190.190**			**193.445.584**	**99,11**	
05.03.02.04.01	Penyusunan Kebijakan Penilaian dan Evaluasi Kinerja Aparatur	Jumlah Dokumen Hasil Penyusunan Kebijakan Penilaian dan Evaluasi Kinerja Aparatur	1 Dokumen	25.042.740	1 Dokumen	33.636.740	1 Dokumen	100,00	33.394.090	99,28	
05.03.02.04.02	Pelaksanaan Penilaian dan Evaluasi Kinerja Aparatur	Jumlah Dokumen Hasil Pelaksanaan Penilaian dan Evaluasi Kinerja Aparatur	1 Dokumen	70.834.090	1 Dokumen	77.082.090	1 Dokumen	100,00	76.752.149	99,57	
05.03.02.04.07	Pembinaan Disiplin ASN	Jumlah ASN yang Mendapatkan Pembinaan Kedisiplinan	6 Orang	48.100.760	6 Orang	55.265.760	6 Orang	100,00	54.814.805	99,18	

Rekening	Program/Kegiatan/Sub Kegiatan	Indikator Kinerja	Rencana Kinerja		Rencana Kinerja Perubahan		Realisasi Kinerja				Keterangan
			K	Rp	K	Rp	K	K (%)	Rp	Rp (%)	
05.03.02.04.08	Pengelolaan Penyelesaian Pelanggaran Disiplin ASN	Jumlah Laporan Hasil Pengelolaan Penyelesaian Pelanggaran Disiplin ASN	4 Laporan	19.040.600	4 Laporan	29.205.600	4 Laporan	100,00	28.484.540	97,53	

REALISASI ANGGARAN APBD TRIWULAN IV
KABUPATEN BENGKULU SELATAN
TAHUN ANGGARAN 2024

Rekening	Program/Kegiatan/Sub Kegiatan	Indikator Kinerja	Rencana Kinerja		Rencana Kinerja Perubahan		Realisasi Kinerja				Keterangan
			K	Rp	K	Rp	K	K (%)	Rp	Rp (%)	
Badan Kesatuan Bangsa dan Politik				**28.908.682.200**		**29.811.697.014**			**29.626.308.061**	**99,38**	
XX.XX.01	**PROGRAM PENUNJANG URUSAN PEMERINTAHAN DAERAH KABUPATEN/KOTA**			**3.132.162.250**		**3.371.577.550**			**3.223.449.966**	**95,61**	
XX.XX.01.01	**Perencanaan, Penganggaran, dan Evaluasi Kinerja Perangkat Daerah**			**135.718.680**		**141.718.680**			**141.236.000**	**99,66**	
XX.XX.01.01.01	Penyusunan Dokumen Perencanaan Perangkat Daerah	Jumlah Dokumen Perencanaan Perangkat Daerah	5 Dokumen	7.998.680	5	7.998.680	5 Dokumen	100,00	7.516.000	93,97	
XX.XX.01.01.06	Koordinasi dan Penyusunan Laporan Capaian Kinerja dan Ikhtisar Realisasi Kinerja SKPD	Jumlah Laporan Capaian Kinerja dan Ikhtisar Realisasi Kinerja SKPD dan Laporan Hasil Koordinasi Penyusunan Laporan Capaian Kinerja dan Ikhtisar Realisasi Kinerja SKPD	3 Laporan	127.720.000	3	133.720.000	3 Laporan	100,00	133.720.000	100,00	
XX.XX.01.02	**Administrasi Keuangan Perangkat Daerah**			**2.650.105.100**		**2.618.352.000**			**2.516.633.645**	**96,12**	
XX.XX.01.02.01	Penyediaan Gaji dan Tunjangan ASN	Jumlah Orang Yang Menerima Gaji dan Tunjangan ASN	25 Orang/Bulan	2.650.105.100	25	2.618.352.000	24 Orang/Bulan	96,00	2.516.633.645	96,12	
XX.XX.01.06	**Administrasi Umum Perangkat Daerah**			**228.089.200**		**493.257.600**			**454.284.760**	**92,10**	
XX.XX.01.06.01	Penyediaan Komponen Instalasi Listrik/Penerangan Bangunan Kantor	Jumlah Paket Komponen Instalasi Listrik/Penerangan Bangunan Kantor yang Disediakan	1 Paket	1.831.600	0	0	0.1 Paket	0	0	0	
XX.XX.01.06.04	Penyediaan Bahan Logistik Kantor	Jumlah Paket Bahan Logistik Kantor yang Disediakan	12 Paket	42.349.800	12	42.349.800	8 Paket	66,67	30.436.000	71,87	

Rekening	Program/Kegiatan/Sub Kegiatan	Indikator Kinerja	Rencana Kinerja		Rencana Kinerja Perubahan		Realisasi Kinerja				Keterangan
			K	Rp	K	Rp	K	K (%)	Rp	Rp (%)	
XX.XX.01.06.05	Penyediaan Barang Cetakan dan Penggandaan	Jumlah Paket Barang Cetakan dan Penggandaan yang Disediakan	3 Paket	7.271.800	3	7.271.800	3 Paket	100,00	7.225.000	99,36	
XX.XX.01.06.06	Penyediaan Bahan Bacaan dan Peraturan Perundang-undangan	Jumlah Dokumen Bahan Bacaan dan Peraturan Perundang-Undangan yang Disediakan	2 Dokumen	56.640.000	2	285.140.000	2 Dokumen	100,00	258.128.000	90,53	
XX.XX.01.06.09	Penyelenggaraan Rapat Koordinasi dan Konsultasi SKPD	Jumlah Laporan Penyelenggaraan Rapat Koordinasi dan Konsultasi SKPD	2 Laporan	119.996.000	2	158.496.000	2 Laporan	100,00	158.495.760	100,00	
XX.XX.01.07	**Pengadaan Barang Milik Daerah Penunjang Urusan Pemerintah Daerah**			**28.488.520**		**28.488.520**			**26.826.500**	**94,17**	
XX.XX.01.07.05	Pengadaan Mebel	Jumlah Paket Mebel yang Disediakan	6 Unit	28.488.520	6	28.488.520	5 Unit	83,33	26.826.500	94,17	
XX.XX.01.08	**Penyediaan Jasa Penunjang Urusan Pemerintahan Daerah**			**34.457.000**		**34.457.000**			**32.029.011**	**92,95**	
XX.XX.01.08.02	Penyediaan Jasa Komunikasi, Sumber Daya Air dan Listrik	Jumlah Laporan Penyediaan Jasa Komunikasi, Sumber Daya Air dan Listrik yang Disediakan	1 Laporan	31.697.000	1	31.697.000	1 Laporan	100,00	29.269.011	92,34	
XX.XX.01.08.03	Penyediaan Jasa Peralatan dan Perlengkapan Kantor	Jumlah Laporan Penyediaan Jasa Peralatan dan Perlengkapan Kantor yang Disediakan	2 Laporan	2.760.000	2	2.760.000	2 Laporan	100,00	2.760.000	100,00	
XX.XX.01.09	**Pemeliharaan Barang Milik Daerah Penunjang Urusan Pemerintahan Daerah**			**55.303.750**		**55.303.750**			**52.440.050**	**94,82**	
XX.XX.01.09.01	Penyediaan Jasa Pemeliharaan, Biaya Pemeliharaan dan Pajak Kendaraan Perorangan Dinas atau Kendaraan Dinas Jabatan	Jumlah Kendaraan Perorangan Dinas atau Kendaraan Dinas Jabatan yang Dipelihara dan dibayarkan Pajaknya	6 Unit	42.055.200	6	42.055.200	5 Unit	83,33	39.191.500	93,19	

Rekening	Program/Kegiatan/Sub Kegiatan	Indikator Kinerja	Rencana Kinerja		Rencana Kinerja Perubahan		Realisasi Kinerja				Keterangan
			K	Rp	K	Rp	K	K (%)	Rp	Rp (%)	
XX.XX.01.09.09	Pemeliharaan/Rehabilitasi Gedung Kantor dan Bangunan Lainnya	Jumlah Gedung Kantor dan Bangunan Lainnya yang Dipelihara/Direhabilitasi	1 Unit	13.248.550	1	13.248.550	1 Unit	100,00	13.248.550	100,00	
08.01.02	**PROGRAM PENGUATAN IDEOLOGI PANCASILA DAN KARAKTER KEBANGSAAN**			**1.043.593.940**		**1.073.313.940**			**1.057.489.269**	**98,53**	
08.01.02.01	**Perumusan Kebijakan Teknis dan Pemantapan Pelaksanaan Bidang Ideologi Pancasila dan Karakter Kebangsaan**			**1.043.593.940**		**1.073.313.940**			**1.057.489.269**	**98,53**	
08.01.02.01.03	Pelaksanaan Kebijakan di Bidang Ideologi Wawasan Kebangsaan, Bela Negara, Karakter Bangsa, Pembauran Kebangsaan, Bineka Tunggal Ika dan Sejarah Kebangsaan	Jumlah Orang yang Mengikuti Pelaksanaan Kebijakan di Bidang Ideologi Wawasan Kebangsaan, Bela Negara Karakter Bangsa, Pembauran Kebangsaan, Bineka Tunggal Ika dan Sejarah Kebangsaan	150 Orang	43.696.200	150	34.596.200	135 Orang	90,00	30.884.400	89,27	
08.01.02.01.08	Pembentukan Paskibaraka	Jumlah Paskibraka	40 orang	999.897.740	40	1.038.717.740	39 orang	97,50	1.026.604.869	98,83	
08.01.03	**PROGRAM PENINGKATAN PERAN PARTAI POLITIK DAN LEMBAGA PENDIDIKAN MELALUI PENDIDIKAN POLITIK DAN PENGEMBANGAN ETIKA SERTA BUDAYA POLITIK**			**20.828.031.010**		**20.976.630.524**			**20.973.237.926**	**99,98**	
08.01.03.01	**Perumusan Kebijakan Teknis dan Pemantapan Pelaksanaan Bidang Pendidikan Politik, Etika Budaya Politik, Peningkatan Demokrasi, Fasilitasi Kelembagaan Pemerintahan, Perwakilan dan Partai Politik, Pemilihan Umum/Pemilihan Umum Kepala Daerah, serta Pemantauan**			**20.828.031.010**		**20.976.630.524**			**20.973.237.926**	**99,98**	

Rekening	Program/Kegiatan/Sub Kegiatan	Indikator Kinerja	Rencana Kinerja		Rencana Kinerja Perubahan		Realisasi Kinerja				Keterangan
			K	Rp	K	Rp	K	K (%)	Rp	Rp (%)	
08.01.03.01.03	Pelaksanaan Kebijakan Di Bidang Pendidikan Politik, Etika Budaya Politik, Peningkatan Demokrasi, Fasilitasi Kelembagaan Pemerintahan, Perwakilan dan Partai Politik, Pemilihan Umum/Pemilihan Umum Kepala Daerah, serta Pemantauan Situasi Politik Di Daerah	Jumlah Orang yang Mengikuti Pelaksanaan Kebijakan di Bidang Pendidikan Politik, Etika Budaya Politik, Peningkatan Demokrasi, Fasilitasi Kelembagaan Pemerintahan, Perwakilan dan Partai Politik, Pemilihan Umum/Pemilihan Umum Kepala Daerah, Serta Pemantauan	1200 Orang	19.401.897.780	1200	19.401.897.780	1200 Orang	100,00	19.400.417.787	99,99	
08.01.03.01.05	Pelaksanaan Monitoring, Evaluasi dan Pelaporan di Bidang Pendidikan Politik, Etika Budaya Politik, Peningkatan Demokrasi, Fasilitasi Kelembagaan Pemerintahan, Perwakilan dan Partai Politik, Pemilihan Umum/Pemilihan Umum Kepala Daerah, serta Pemantauan Sit	Jumlah laporan Hasil Monitoring, Evaluasi dan Pelaporan di Bidang Pendidikan Politik, Etika Budaya Politik, Peningkatan Demokrasi, Fasilitasi Kelembagaan Pemerintahan,	11 Laporan	1.426.133.230	11	1.574.732.744	11 Laporan	100,00	1.572.820.139	99,88	
08.01.04	**PROGRAM PEMBERDAYAAN DAN PENGAWASAN ORGANISASI KEMASYARAKATAN**			**92.707.480**		**92.707.480**			**90.579.000**	**97,70**	
08.01.04.01	**Perumusan Kebijakan Teknis dan Pemantapan Pelaksanaan Bidang Pemberdayaan dan Pengawasan Organisasi Kemasyarakatan**			**92.707.480**		**92.707.480**			**90.579.000**	**97,70**	
08.01.04.01.05	Pelaksanaan Monitoring Evaluasi dan Pelaporan Dibidang Pendaftaran Ormas, Pemberdayaan Ormas, Evaluasi dan Mediasi Sengketa Ormas, Pengawasan Ormas dan Ormas Asing di Daerah	Jumlah Laporan Hasil Monitoring, Evaluasi dan Pelaporan di Bidang Pendaftaran Ormas, Pemberdayaan Ormas, Evaluasi dan Mediasi Sengketa Ormas, Pengawasan Ormas dan Ormas Asing di Daerah	4 Laporan	92.707.480	4	92.707.480	4 Laporan	100,00	90.579.000	97,70	
08.01.05	**PROGRAM PEMBINAAN DAN PENGEMBANGAN KETAHANAN EKONOMI, SOSIAL, DAN BUDAYA**			**128.091.200**		**113.176.200**			**109.761.900**	**96,98**	

Rekening	Program/Kegiatan/Sub Kegiatan	Indikator Kinerja	Rencana Kinerja		Rencana Kinerja Perubahan		Realisasi Kinerja				Keterangan
			K	Rp	K	Rp	K	K (%)	Rp	Rp (%)	
08.01.05.01	**Perumusan Kebijakan Teknis dan Pemantapan Pelaksanaan Bidang Ketahanan Ekonomi, Sosial dan Budaya**			**128.091.200**		**113.176.200**			**109.761.900**	**96,98**	
08.01.05.01.04	Pelaksanaan Koordinasi di Bidang Ketahanan Ekonomi, Sosial, Budaya dan Fasilitasi Pencegahan Penyalagunaan Narkotika, Fasilitasi Kerukunan Umat Beragama dan Penghayat Kepercayaan di Daerah	Jumlah Orang Yang megikuti Koordinasi di Bidang Ketahanan Ekonomi, Sosial, Budaya dan Fasilitasi Pencegahan Penyalahgunaan Narkotika, Fasilitasi Kerukunan Umat Beragama dan Penghayat Kepercayaan di Daerah	100 Orang	128.091.200	100	113.176.200	98 Orang	98,00	109.761.900	96,98	
08.01.06	**PROGRAM PENINGKATAN KEWASPADAAN NASIONAL DAN PENINGKATAN KUALITAS DAN FASILITASI PENANGANAN KONFLIK SOSIAL**			**3.684.096.320**		**4.184.291.320**			**4.171.790.000**	**99,70**	
08.01.06.01	**Perumusan Kebijakan Teknis dan Pelaksanaan Pemantapan Kewaspadaan Nasional dan Penanganan Konflik Sosial**			**3.684.096.320**		**4.184.291.320**			**4.171.790.000**	**99,70**	
08.01.06.01.03	Pelaksanaan Kebijakan di Bidang Kewaspadaan Dini, Kerjasama Intelijen, Pemantauan Orang Asing, Tenaga Kerja Asing dan Lembaga Asing, Kewaspadaan Perbatasan Antar Negara, Fasilitasi Kelembagaan Bidang Kewaspadaan, serta Penanganan Konflik di Daerah	Jumlah Orang Yag Mengikuti Pelaksanaan Kebijakan di Bidang Kewaspadaan Dini, Kerja Sama Itelijen, Pemantauan Orang Asing, Tenaga Kerja Asing dan Lembaga Asing, Kewaspadaan Perbatasan antar Negara, Fasilitasi Kelembagaan Bidang Kewaspadaan, Serta Penangana	100 Orang	80.671.130	100	582.638.130	100 Orang	100,00	572.316.900	98,23	

Rekening	Program/Kegiatan/Sub Kegiatan	Indikator Kinerja	Rencana Kinerja		Rencana Kinerja Perubahan		Realisasi Kinerja				Keterangan
			K	Rp	K	Rp	K	K (%)	Rp	Rp (%)	
08.01.06.01.05	Pelaksanaan Monitoring, Evaluasi dan Pelaporan di Bidang Kewaspadaan Dini, Kerjasama Intelijen, Pemantauan Orang Asing, Tenaga Kerja Asing dan Lembaga Asing, Kewaspadaan Perbatasan Antar Negara, Fasilitasi Kelembagaan Bidang Kewaspadaan, serta Penanganan	Jumlah Laporan Hasil Monitoring, Evaluasi dan Pelaporan di Bidang Kewaspadaan Dini, Kerja Sama Intelijen, Pemantauan Orang Asing , Tenaga Kerja Asing dan Lembaga Asing, Kewaspadaan Perbatasan Antar Negara, Fasilitasi Kelembagaan Bidang Kewaspadaan, Serta	6 Laporan	3.603.425.190	6	3.601.653.190	6 Laporan	100,00	3.599.473.100	99,94	

REALISASI ANGGARAN APBD TRIWULAN IV
KABUPATEN BENGKULU SELATAN
TAHUN ANGGARAN 2024

Rekening	Program/Kegiatan/Sub Kegiatan	Indikator Kinerja	Rencana Kinerja		Rencana Kinerja Perubahan		Realisasi Kinerja				Keterangan
			K	Rp	K	Rp	K	K (%)	Rp	Rp (%)	
Badan Keuangan Daerah				**199.168.073.134**		**209.758.528.234**			**198.331.523.920**	**94,55**	
XX.XX.01	**PROGRAM PENUNJANG URUSAN PEMERINTAHAN DAERAH KABUPATEN/KOTA**			**19.907.268.234**		**26.096.592.444**			**17.499.409.111**	**67,06**	
XX.XX.01.01	**Perencanaan, Penganggaran, dan Evaluasi Kinerja Perangkat Daerah**			**120.000.000**		**136.622.200**			**136.035.454**	**99,57**	
XX.XX.01.01.01	Penyusunan Dokumen Perencanaan Perangkat Daerah	Jumlah Dokumen Perencanaan Perangkat Daerah	6 Dokumen	65.000.000	6	65.000.000	6 Dokumen	100,00	64.889.800	99,83	
XX.XX.01.01.07	Evaluasi Kinerja Perangkat Daerah	Jumlah Laporan Evaluasi Kinerja Perangkat Daerah	8 Laporan	55.000.000	8	71.622.200	8 Laporan	100,00	71.145.654	99,33	
XX.XX.01.02	**Administrasi Keuangan Perangkat Daerah**			**16.282.613.784**		**20.906.737.364**			**12.714.990.597**	**60,82**	
XX.XX.01.02.01	Penyediaan Gaji dan Tunjangan ASN	Jumlah Orang yang Menerima Gaji dan Tunjangan ASN	50 Orang/Bulan	15.287.163.884	50	19.843.527.464	50 Orang/Bulan	100,00	11.664.584.397	58,78	
XX.XX.01.02.02	Penyediaan Administrasi Pelaksanaan Tugas ASN	Jumlah Dokumen Hasil Penyediaan Administrasi Pelaksanaan Tugas ASN	12 Dokumen	758.449.900	12	826.209.900	12 Dokumen	100,00	819.126.100	99,14	
XX.XX.01.02.03	Pelaksanaan Penatausahaan dan Pengujian/Verifikasi Keuangan SKPD	Jumlah Dokumen Penatausahaan dan Pengujian/Verifikasi Keuangan SKPD	60 Dokumen	40.000.000	60	40.000.000	60 Dokumen	100,00	39.936.100	99,84	
XX.XX.01.02.04	Koordinasi dan Pelaksanaan Akuntansi SKPD	Jumlah Dokumen Koordinasi dan Pelaksanaan Akuntansi SKPD	4 Dokumen	72.000.000	4	72.000.000	4 Dokumen	100,00	69.647.900	96,73	
XX.XX.01.02.05	Koordinasi dan Penyusunan Laporan Keuangan Akhir Tahun SKPD	Jumlah Laporan Keuangan Akhir Tahun SKPD dan Laporan Hasil Koordinasi Penyusunan LAporan Keuangan Akhir Tahun SKPD	1 Laporan	40.000.000	1	40.000.000	1 Laporan	100,00	38.877.600	97,19	

Rekening	Program/Kegiatan/Sub Kegiatan	Indikator Kinerja	Rencana Kinerja		Rencana Kinerja Perubahan		Realisasi Kinerja				Keterangan
			K	Rp	K	Rp	K	K (%)	Rp	Rp (%)	
XX.XX.01.02.06	Pengelolaan dan Penyiapan Bahan Tanggapan Pemeriksaan	Jumlah Dokumen Bahan Tanggapan Pemeriksaan dan Tindak Lanjut Pemeriksaan	5 Dokumen	25.000.000	5	25.000.000	5 Dokumen	100,00	24.764.700	99,06	
XX.XX.01.02.07	Koordinasi dan Penyusunan Laporan Keuangan Bulanan/Triwulanan/Semesteran SKPD	Jumlah Laporan Keuangan Bulanan/Triwulan/Semesteran SKPD dan Laporan Koordinasi Penyusunan Laporan Keuangan Bulanan/Triwulan/Semesteran SKPD	12 Laporan	60.000.000	12	60.000.000	12 Laporan	100,00	58.053.800	96,76	
XX.XX.01.05	**Administrasi Kepegawaian Perangkat Daerah**			**175.069.490**		**175.069.490**			**93.156.400**	**53,21**	
XX.XX.01.05.04	Koordinasi dan Pelaksanaan Sistem Informasi Kepegawaian	Jumlah Dokumen Hasil Koordinasi dan Pelaksanaan Sistem Informasi Kepegawaian	12 Dokumen	100.069.490	12	100.069.490	12 Dokumen	100,00	76.156.400	76,10	
XX.XX.01.05.09	Pendidikan dan Pelatihan Pegawai Berdasarkan Tugas dan Fungsi	Jumlah Pegawai Berdasarkan Tugas dan Fungsi yang Mengikuti Pendidikan dan Pelatihan	5 Orang	75.000.000	5	75.000.000	1 Orang	20,00	17.000.000	22,67	
XX.XX.01.06	**Administrasi Umum Perangkat Daerah**			**1.568.456.170**		**1.693.041.600**			**1.525.286.725**	**90,09**	
XX.XX.01.06.01	Penyediaan Komponen Instalasi Listrik/Penerangan Bangunan Kantor	Jumlah Paket Komponen Instalasi Listrik/Penerangan Bangunan Kantor yang Disediakan	12 Paket	77.360.000	12	77.360.000	12 Paket	100,00	74.030.400	95,70	
XX.XX.01.06.04	Penyediaan Bahan Logistik Kantor	Jumlah Paket Bahan Logistik Kantor yang Disediakan	12 Paket	199.172.240	12	219.263.670	12 Paket	100,00	218.203.000	99,52	
XX.XX.01.06.05	Penyediaan Barang Cetakan dan Penggandaan	Jumlah Paket Barang Cetakan dan Penggandaan yang Disediakan	12 Paket	68.601.450	12	68.601.450	12 Paket	100,00	68.571.000	99,96	
XX.XX.01.06.06	Penyediaan Bahan Bacaan dan Peraturan Perundang-undangan	Jumlah Dokumen Bahan Bacaan dan Peraturan Perundang-Undangan yang Disediakan	16020 Dokumen	298.384.000	16020	298.384.000	9000 Dokumen	56,18	143.370.000	48,05	

Rekening	Program/Kegiatan/Sub Kegiatan	Indikator Kinerja	Rencana Kinerja		Rencana Kinerja Perubahan		Realisasi Kinerja				Keterangan
			K	Rp	K	Rp	K	K (%)	Rp	Rp (%)	
XX.XX.01.06.09	Penyelenggaraan Rapat Koordinasi dan Konsultasi SKPD	Jumlah Laporan Penyelenggaraan Rapat Koordinasi dan Konsultasi SKPD	115 Laporan	850.296.000	115	954.790.000	115 Laporan	100,00	946.512.325	99,13	
XX.XX.01.06.10	Penatausahaan Arsip Dinamis pada SKPD	Jumlah Dokumen Dukungan Pelaksanaan Sistem Pemerintah Berbasis Elektronik pada SKPD	12 Dokumen	74.642.480	12	74.642.480	12 Dokumen	100,00	74.600.000	99,94	
XX.XX.01.07	**Pengadaan Barang Milik Daerah Penunjang Urusan Pemerintah Daerah**			**678.075.050**		**1.782.968.050**			**1.736.460.000**	**97,39**	
XX.XX.01.07.01	Pengadaan Kendaraan Perorangan Dinas atau Kendaraan Dinas Jabatan	Jumlah Unit Kendaraan Perorangan Dinas atau Kendaraan Dinas Jabatan	1 Unit	550.000.000	1	1.313.500.000	1 Unit	100,00	1.289.400.000	98,17	
XX.XX.01.07.05	Pengadaan Mebel	Jumlah Paket Mebel yang Disediakan	9 Unit	21.719.770	9	73.412.770	9 Unit	100,00	71.220.000	97,01	
XX.XX.01.07.06	Pengadaan Peralatan dan Mesin Lainnya	Jumlah Unit Peralatan dan Mesin Lainnya yang Disediakan	26 Unit	106.355.280	26	396.055.280	26 Unit	100,00	375.840.000	94,90	
XX.XX.01.08	**Penyediaan Jasa Penunjang Urusan Pemerintahan Daerah**			**459.211.220**		**481.711.220**			**433.606.105**	**90,01**	
XX.XX.01.08.02	Penyediaan Jasa Komunikasi, Sumber Daya Air dan Listrik	Jumlah Laporan Penyediaan Jasa Komunikasi, Sumber Daya Air dan Listrik yang Disediakan	12 Laporan	311.807.000	12	311.807.000	12 Laporan	100,00	265.820.255	85,25	
XX.XX.01.08.04	Penyediaan Jasa Pelayanan Umum Kantor	Jumlah Laporan Penyediaan Jasa Pelayanan Umum Kantor yang Disediakan	12 Laporan	147.404.220	12	169.904.220	12 Laporan	100,00	167.785.850	98,75	
XX.XX.01.09	**Pemeliharaan Barang Milik Daerah Penunjang Urusan Pemerintahan Daerah**			**623.842.520**		**920.442.520**			**859.873.830**	**93,42**	
XX.XX.01.09.01	Penyediaan Jasa Pemeliharaan, Biaya Pemeliharaan dan Pajak Kendaraan Perorangan Dinas atau Kendaraan Dinas Jabatan	Jumlah Kendaraan Perorangan Dinas atau Kendaraan Dinas Jabatan yang Dipelihara dan dibayarkan Pajaknya	25 Unit	351.383.170	25	384.983.170	25 Unit	100,00	324.961.330	84,41	

Rekening	Program/Kegiatan/Sub Kegiatan	Indikator Kinerja	Rencana Kinerja		Rencana Kinerja Perubahan		Realisasi Kinerja				Keterangan
			K	Rp	K	Rp	K	K (%)	Rp	Rp (%)	
XX.XX.01.09.06	Pemeliharaan Peralatan dan Mesin Lainnya	Terlaksananya Pemeliharaan Peralatan dan Mesin Lainnya	54 Unit	51.280.000	54	51.280.000	54 Unit	100,00	51.204.000	99,85	
XX.XX.01.09.09	Pemeliharaan/Rehabilitasi Gedung Kantor dan Bangunan Lainnya	Jumlah Gedung Kantor dan Bangunan Lainnya yang Dipelihara/Direhabilitasi	1 Unit	221.179.350	1	484.179.350	1 Unit	100,00	483.708.500	99,90	
05.02.02	**PROGRAM PENGELOLAAN KEUANGAN DAERAH**			**177.975.484.660**		**182.074.611.050**			**179.359.020.203**	**98,51**	
05.02.02.01	**Koordinasi dan Penyusunan Rencana Anggaran Daerah**			**1.623.000.680**		**1.714.941.480**			**1.631.445.569**	**95,13**	
05.02.02.01.01	Koordinasi dan Penyusunan KUA dan PPAS	Jumlah Dokumen KUA dan PPAS yang Disusun	2 Dokumen	256.352.850	2	256.352.850	2 Dokumen	100,00	253.995.539	99,08	
05.02.02.01.02	Koordinasi dan Penyusunan Perubahan KUA dan Perubahan PPAS	Jumlah Dokumen Perubahan KUA dan Perubahan PPAS yang Disusun	2 Dokumen	154.322.190	2	193.760.190	2 Dokumen	100,00	187.455.680	96,75	
05.02.02.01.07	Koordinasi dan Penyusunan Peraturan Daerah tentang APBD dan Peraturan Kepala Daerah tentang Penjabaran APBD	Jumlah Peraturan Daerah tentang APBD dan Peraturan Kepala Daerah tentang Penjabaran APBD	2 Dokumen	563.241.470	2	501.321.470	2 Dokumen	100,00	476.418.108	95,03	
05.02.02.01.08	Koordinasi dan Penyusunan Peraturan Daerah tentang Perubahan APBD dan Peraturan Kepala Daerah tentang Penjabaran Perubahan APBD	Jumlah Peraturan Daerah tentang Perubahan APBD dan Peraturan Kepala Daerah tentang Penjabaran Perubahan APBD	2 Dokumen	545.719.000	2	633.362.000	2 Dokumen	100,00	602.316.456	95,10	
05.02.02.01.09	Koordinasi dan Penyusunan Regulasi serta Kebijakan Bidang Anggaran	Jumlah Dokumen Regulasi serta Kebijakan Bidang Anggaran	1 Dokumen	103.365.170	1	130.144.970	1 Dokumen	100,00	111.259.786	85,49	
05.02.02.02	**Koordinasi dan Pengelolaan Perbendaharaan Daerah**			**1.199.999.980**		**1.449.999.900**			**1.441.155.877**	**99,39**	
05.02.02.02.01	Koordinasi dan Pengelolaan Kas Daerah	Jumlah Dokumen Hasil Koordinasi dan Pengelolaan Kas Daerah	12 Dokumen	404.879.700	12	359.818.400	12 Dokumen	100,00	354.746.236	98,59	
05.02.02.02.03	Penyiapan, Pelaksanaan Pengendalian dan Penerbitan Anggaran Kas dan SPD	Jumlah Dokumen Hasil Pengendalian dan Penerbitan Anggaran Kas dan SPD	80 Dokumen	73.459.050	80	99.458.930	80 Dokumen	100,00	99.371.356	99,91	

Rekening	Program/Kegiatan/Sub Kegiatan	Indikator Kinerja	Rencana Kinerja		Rencana Kinerja Perubahan		Realisasi Kinerja				Keterangan
			K	Rp	K	Rp	K	K (%)	Rp	Rp (%)	
05.02.02.02.04	Penatausahaan Pembiayaan Daerah	Jumlah Dokumen Hasil Penatausahaan Pembiayaan Daerah	1 Dokumen	183.801.020	1	264.212.540	1 Dokumen	100,00	263.332.839	99,67	
05.02.02.02.05	Koordinasi, Fasilitasi, Asistensi, Sinkronisasi, Supervisi, Monitoring dan Evaluasi Pengelolaan Dana Perimbangan dan Dana Transfer Lainnya	Jumlah Dokumen Hasil Koordinasi, Fasilitasi, Asistensi, Sinkronisasi, Supervisi, Monitoring, dan Evaluasi Pengelolaan Dana Perimbangan dan Dana Transfer Lainnya	12 Dokumen	164.351.600	12	223.333.600	12 Dokumen	100,00	222.370.649	99,57	
05.02.02.02.07	Koordinasi dan Penyusunan Laporan Realisasi Penerimaan dan Pengeluaran Kas Daerah, Laporan Aliran Kas, dan Pelaksanaan Pemungutan/Pemotongan dan Penyetoran Perhitungan Fihak Ketiga (PFK)	Jumlah Laporan Realisasi Penerimaan dan Pengeluaran Kas Daerah, Laporan Aliran Kas, dan Pelaksanaan Pemungutan/Pemotongan dan Penyetoran Perhitungan Fihak Ketiga (PFK)	4 Laporan	196.331.810	4	266.331.630	4 Laporan	100,00	265.107.425	99,54	
05.02.02.02.11	Pembinaan Penatausahaan Keuangan Pemerintah Kabupaten/Kota	Terlaksananya Pembinaan Penatausahaan Keuangan Pemerintah Kabupaten/Kota	40 Orang	177.176.800	40	236.844.800	40 Orang	100,00	236.227.372	99,74	
05.02.02.03	**Koordinasi dan Pelaksanaan Akuntansi dan Pelaporan Keuangan Daerah**			**1.200.000.000**		**1.300.006.830**			**1.050.633.275**	**80,82**	
05.02.02.03.01	Koordinasi Pelaksanaan Akuntansi Penerimaan dan Pengeluaran Kas Daerah	Jumlah Laporan Hasil Koordinasi Pelaksanaan Akuntansi Penerimaan dan Pengeluaran Kas Daerah	4 Laporan	188.550.000	4	270.125.200	4 Laporan	100,00	255.756.773	94,68	
05.02.02.03.04	Konsolidasi Laporan Keuangan SKPD, BLUD dan Laporan Keuangan Pemerintah Daerah	Jumlah Laporan Keuangan SKPD, BLUD dan Laporan Keuangan Pemerintah Daerah yang Terkonsolidasi	7 Laporan	280.000.000	7	404.705.630	7 Laporan	100,00	330.238.643	81,60	

Rekening	Program/Kegiatan/Sub Kegiatan	Indikator Kinerja	Rencana Kinerja		Rencana Kinerja Perubahan		Realisasi Kinerja				Keterangan
			K	Rp	K	Rp	K	K (%)	Rp	Rp (%)	
05.02.02.03.05	Koordinasi dan Penyusunan Rancangan Peraturan Daerah tentang Pertanggungjawaban Pelaksanaan APBD Provinsi dan Rancangan Peraturan Kepala Daerah tentang Penjabaran Pertanggungjawaban Pelaksanaan APBD Kabupaten/Kota	Jumlah Rancangan Peraturan Daerah tentang pertanggungjawaban Pelaksanaan APBD Kabupaten/Kota dan Rancangan Peraturan Kepala Daerah tentang Penjabaran Pertanggungjawaban Pelaksanaan APBD Kabupaten/Kota	2 Dokumen	601.450.000	2	440.033.620	2 Dokumen	100,00	346.149.809	78,66	
05.02.02.03.11	Pembinaan Akuntansi, Pelaporan dan Pertanggungjawaban Pemerintah Kabupaten/Kota	Jumlah Orang yang Mengikuti Pembinaan Akuntansi, Pelaporan dan Pertanggungjawaban Pemerintah Kabupaten/Kota	40 Orang	130.000.000	40	185.142.380	40 Orang	100,00	118.488.050	64,00	
05.02.02.04	**Penunjang Urusan Kewenangan Pengelolaan Keuangan Daerah**			**173.952.484.000**		**177.609.662.840**			**175.235.785.482**	**98,66**	
05.02.02.04.08	Analisis Perencanaan dan Penyaluran Bantuan Keuangan	Jumlah Laporan Hasil Analisis Perencanaan dan Penyaluran Bantuan Keuangan	8 Laporan	171.759.392.000	8	175.416.570.840	8 Laporan	100,00	175.235.785.482	99,90	
05.02.02.04.09	Pengelolaan Dana Darurat dan Mendesak	Jumlah Laporan Hasil Pengelolaan Dana Darurat dan Mendesak	1 Laporan	2.193.092.000	1	2.193.092.000	0 Laporan	0,00	0	0,00	
05.02.03	**PROGRAM PENGELOLAAN BARANG MILIK DAERAH**			**1.285.320.240**		**1.587.324.740**			**1.473.094.606**	**92,80**	
05.02.03.01	**Pengelolaan Barang Milik Daerah**			**1.285.320.240**		**1.587.324.740**			**1.473.094.606**	**92,80**	
05.02.03.01.01	Penyusunan Standar Harga	Jumlah Standar Harga yang Disusun	3 Dokumen	384.078.910	3	395.954.150	3 Dokumen	100,00	368.228.400	93,00	
05.02.03.01.03	Penyusunan Perencanaan Kebutuhan Barang Milik Daerah	Jumlah Rencana Kebutuhan Barang Milik Daerah	5 Dokumen	65.812.780	5	71.946.780	5 Dokumen	100,00	61.256.300	85,14	
05.02.03.01.04	Penyusunan Kebijakan Pengelolaan Barang Milik Daerah	Jumlah Kebijakan Pengelolaan Barang Milik Daerah	1 Dokumen	7.994.970	1	7.989.820	0 Dokumen	0,00	4.899.000	61,32	

Rekening	Program/Kegiatan/Sub Kegiatan	Indikator Kinerja	Rencana Kinerja		Rencana Kinerja Perubahan		Realisasi Kinerja				Keterangan
			K	Rp	K	Rp	K	K (%)	Rp	Rp (%)	
05.02.03.01.05	Penatausahaan Barang Milik Daerah	Jumlah Laporan Penatausahaan Barang Milik Daerah	3 Laporan	104.390.000	3	138.449.400	3 Laporan	100,00	127.302.721	91,95	
05.02.03.01.06	Inventarisasi Barang Milik Daerah	Jumlah Laporan Hasil Inventarisasi (LHI) Barang Milik Daerah	1 Laporan	147.159.800	1	211.159.600	1 Laporan	100,00	206.736.150	97,91	
05.02.03.01.07	Pengamanan Barang Milik Daerah	Jumlah Laporan Hasil Pengamanan Barang Milik Daerah	50 Laporan	298.269.480	50	368.269.990	50 Laporan	100,00	335.742.470	91,17	
05.02.03.01.08	Penilaian Barang Milik Daerah	Jumlah Laporan Hasil Penilaian Barang Milik Daerah dan Hasil Koordinasi Penilaian Barang Milik Daerah	1 Laporan	60.848.300	1	99.309.100	1 Laporan	100,00	98.769.250	99,46	
05.02.03.01.10	Optimalisasi Penggunaan, Pemanfaatan, Pemindahtanganan, Pemusnahan, dan Penghapusan Barang Milik Daerah	Jumlah Dokumen Hasil Optimalisasi Penggunaan, Pemanfaatan, Pemindahtanganan, Pemusnahan, dan Penghapusan Barang Milik Daerah	1 Dokumen	71.000.000	1	107.809.320	1 Dokumen	100,00	105.322.794	97,69	
05.02.03.01.11	Rekonsiliasi dalam rangka Penyusunan Laporan Barang Milik Daerah	Jumlah Laporan Hasil Rekonsiliasi dalam rangka Penyusunan Laporan Barang Milik Daerah	4 Laporan	105.030.000	4	128.360.680	4 Laporan	100,00	122.044.921	95,08	
05.02.03.01.13	Pembinaan Pengelolaan Barang Milik Daerah Pemerintah Kabupaten/Kota	Jumlah Orang yang Mengikuti Pembinaan Pengelolaan Barang Milik Daerah Pemerintah Kabupaten/Kota	41 Orang	40.736.000	41	58.075.900	41 Orang	100,00	42.792.600	73,68	

REALISASI ANGGARAN APBD TRIWULAN IV
KABUPATEN BENGKULU SELATAN
TAHUN ANGGARAN 2024

Rekening	Program/Kegiatan/Sub Kegiatan	Indikator Kinerja	Rencana Kinerja		Rencana Kinerja Perubahan		Realisasi Kinerja				Keterangan
			K	Rp	K	Rp	K	K (%)	Rp	Rp (%)	
Badan Penanggulangan Bencana Daerah				**4.031.210.760**		**4.567.082.380**			**4.364.279.823**	**95,56**	
XX.XX.01	**PROGRAM PENUNJANG URUSAN PEMERINTAHAN DAERAH KABUPATEN/KOTA**			**3.752.917.471**		**4.103.868.292**			**3.909.986.103**	**95,28**	
XX.XX.01.01	**Perencanaan, Penganggaran, dan Evaluasi Kinerja Perangkat Daerah**			**30.019.570**		**30.029.570**			**29.800.200**	**99,24**	
XX.XX.01.01.01	Penyusunan Dokumen Perencanaan Perangkat Daerah	Jumlah Dokumen Perencanaan Perangkat Daerah	1 dokumen	30.019.570	1 dokumen	30.029.570	1 dokumen	100,00	29.800.200	99,24	
XX.XX.01.02	**Administrasi Keuangan Perangkat Daerah**			**3.246.461.327**		**3.232.103.606**			**3.065.738.128**	**94,85**	
XX.XX.01.02.01	Penyediaan Gaji dan Tunjangan ASN	Jumlah Orang yang Menerima Gaji dan Tunjangan ASN	29 Orang/bulan	2.949.212.007	29 Orang/bulan	2.905.804.286	23 Orang/bulan	79,31	2.741.768.983	94,35	
XX.XX.01.02.02	Penyediaan Administrasi Pelaksanaan Tugas ASN	Jumlah Dokumen Hasil Penyediaan Administrasi Pelaksanaan Tugas ASN	1 dokumen	279.120.000	1 dokumen	308.170.000	1 dokumen	100,00	306.170.000	99,35	
XX.XX.01.02.05	Koordinasi dan Penyusunan Laporan Keuangan Akhir Tahun SKPD	Jumlah Laporan Keuangan Akhir Tahun SKPD dan Laporan Hasil Koordinasi Penyusunan Laporan Keuangan Akhir Tahun SKPD	1 Laporan	5.060.830	1 Laporan	5.060.830	1 Laporan	100,00	4.841.100	95,66	
XX.XX.01.02.07	Koordinasi dan Penyusunan Laporan Keuangan Bulanan/Triwulanan/Semesteran SKPD	Jumlah Laporan Keuangan Bulanan/ Triwulanan/ Semesteran SKPD dan Laporan Koordinasi Penyusunan Laporan Keuangan Bulanan/Triwulanan/Semesteran SKPD	1 Laporan	5.069.310	1 Laporan	5.069.310	1 Laporan	100,00	5.036.825	99,36	

Rekening	Program/Kegiatan/Sub Kegiatan	Indikator Kinerja	Rencana Kinerja		Rencana Kinerja Perubahan		Realisasi Kinerja				Keterangan
			K	Rp	K	Rp	K	K (%)	Rp	Rp (%)	
XX.XX.01.02.08	Penyusunan Pelaporan dan Analisis Prognosis Realisasi Anggaran	Jumlah Dokumen Pelaporan dan Analisis Prognosis Realisasi Anggaran	1 dokumen	7.999.180	1 dokumen	7.999.180	1 dokumen	100,00	7.921.220	99,03	
XX.XX.01.05	**Administrasi Kepegawaian Perangkat Daerah**			**0**		**31.000.000**			**30.900.000**	**99,68**	
XX.XX.01.05.02	Pengadaan Pakaian Dinas Beserta Atribut Kelengkapannya	Jumlah Paket Pakaian Dinas beserta Atribut Kelengkapan	55 paket	0	55 paket	31.000.000	50 paket	90,91	30.900.000	99,68	
XX.XX.01.06	**Administrasi Umum Perangkat Daerah**			**281.546.180**		**416.521.180**			**402.265.778**	**96,58**	
XX.XX.01.06.02	Penyediaan Peralatan dan Perlengkapan Kantor	Jumlah Paket Peralatan dan Perlengkapan Kantor yang Disediakan	1 paket	5.010.750	1 paket	5.010.750	1 paket	100,00	4.995.000	99,69	
XX.XX.01.06.04	Penyediaan Bahan Logistik Kantor	Jumlah Paket Bahan Logistik Kantor yang Disediakan	1 paket	52.097.190	1 paket	52.097.190	1 paket	100,00	49.150.110	94,34	
XX.XX.01.06.05	Penyediaan Barang Cetakan dan Penggandaan	Jumlah Paket Barang Cetakan dan Penggandaan yang Disediakan	1 paket	19.465.240	1 paket	19.465.240	1 paket	100,00	19.184.000	98,56	
XX.XX.01.06.06	Penyediaan Bahan Bacaan dan Peraturan Perundang-undangan	Jumlah Dokumen Bahan Bacaan dan Peraturan Perundang-Undangan yang Disediakan	1 dokumen	25.000.000	1 dokumen	33.670.000	1 dokumen	100,00	22.660.000	67,30	
XX.XX.01.06.09	Penyelenggaraan Rapat Koordinasi dan Konsultasi SKPD	Jumlah Laporan Penyelenggaraan Rapat Koordinasi dan Konsultasi SKPD	1 Laporan	179.973.000	1 Laporan	306.278.000	1 Laporan	100,00	306.276.668	100,00	
XX.XX.01.07	**Pengadaan Barang Milik Daerah Penunjang Urusan Pemerintah Daerah**			**11.000.240**		**147.761.690**			**147.056.570**	**99,52**	
XX.XX.01.07.06	Pengadaan Peralatan dan Mesin Lainnya	Jumlah Unit Peralatan dan Mesin Lainnya yang Disediakan	3 unit	11.000.240	3 unit	147.761.690	3 unit	100,00	147.056.570	99,52	

Rekening	Program/Kegiatan/Sub Kegiatan	Indikator Kinerja	Rencana Kinerja		Rencana Kinerja Perubahan		Realisasi Kinerja				Keterangan
			K	Rp	K	Rp	K	K (%)	Rp	Rp (%)	
XX.XX.01.08	**Penyediaan Jasa Penunjang Urusan Pemerintahan Daerah**			**38.077.914**		**47.325.846**			**38.897.549**	**82,19**	
XX.XX.01.08.01	Penyediaan Jasa Surat Menyurat	Jumlah Laporan Penyediaan Jasa Surat Menyurat	1 laporan	9.000.390	1 laporan	9.000.390	1 laporan	100,00	8.938.400	99,31	
XX.XX.01.08.02	Penyediaan Jasa Komunikasi, Sumber Daya Air dan Listrik	Jumlah Laporan Penyediaan Jasa Komunikasi, Sumber Daya Air dan Listrik yang Disediakan	1 laporan	29.077.524	1 laporan	38.325.456	1 laporan	100,00	29.959.149	78,17	
XX.XX.01.09	**Pemeliharaan Barang Milik Daerah Penunjang Urusan Pemerintahan Daerah**			**145.812.240**		**199.126.400**			**195.327.878**	**98,09**	
XX.XX.01.09.02	Penyediaan Jasa Pemeliharaan, Biaya Pemeliharaan, Pajak, dan Perizinan Kendaraan Dinas Operasional atau Lapangan	Jumlah Kendaraan Dinas Operasional atau Lapangan yang Dipelihara dan dibayarkan Pajak dan Perizinannya	15 unit	124.232.980	15 unit	177.620.400	15 unit	100,00	173.821.878	97,86	
XX.XX.01.09.06	Pemeliharaan Peralatan dan Mesin Lainnya	Jumlah Peralatan dan Mesin Lainnya yang Dipelihara	3 unit	7.812.870	3 unit	7.740.000	3 unit	100,00	7.740.000	100,00	
XX.XX.01.09.10	Pemeliharaan/Rehabilitasi Sarana dan Prasarana Gedung Kantor atau Bangunan Lainnya	Jumlah Sarana dan Prasarana Gedung Kantor atau Bangunan Lainnya yang Dipelihara/Direhabilitasi	1 unit	13.766.390	1 unit	13.766.000	1 unit	100,00	13.766.000	100,00	
01.05.03	**PROGRAM PENANGGULANGAN BENCANA**			**278.293.289**		**463.214.088**			**454.293.720**	**98,07**	
01.05.03.01	**Pelayanan Informasi Rawan Bencana Kabupaten/Kota**			**50.057.091**		**0**			**0**	**0**	
01.05.03.01.01	Penyusunan Kajian Risiko Bencana Kabupaten/Kota	Jumlah Dokumen Kajian Risiko Bencana yang Dilegalisasi	1 dokumen	50.057.091	0 dokumen	0	0 dokumen	0	0	0	
01.05.03.02	**Pelayanan Pencegahan dan Kesiapsiagaan Terhadap Bencana**			**82.362.868**		**213.187.328**			**212.227.530**	**99,55**	
01.05.03.02.08	Pengembangan Kapasitas Tim Reaksi Cepat (TRC) Bencana Kabupaten/Kota	Jumlah Personil TRC yang Dikembangkan Kapasitas Teknis dan Manajerialnya	20 orang	34.150.760	20 orang	114.979.920	20 orang	100,00	114.959.540	99,98	

Rekening	Program/Kegiatan/Sub Kegiatan	Indikator Kinerja	Rencana Kinerja		Rencana Kinerja Perubahan		Realisasi Kinerja				Keterangan
			K	Rp	K	Rp	K	K (%)	Rp	Rp (%)	
01.05.03.02.10	Gladi Kesiapsiagaan Terhadap Bencana	Jumlah Aparatur dan Warga Negara yang Mengikuti Gladi Kesiapsiagaan	20 orang	48.212.108	20 orang	98.207.408	20 orang	100,00	97.267.990	99,04	
01.05.03.03	**Pelayanan Penyelamatan dan Evakuasi Korban Bencana**			**105.873.180**		**160.026.610**			**152.141.060**	**95,07**	
01.05.03.03.02	Respon Cepat Darurat Bencana Kabupaten/Kota	SK Penetapan Status Darurat Bencana dan SKPDB yang Ditetapkan Paling Lama 1x24 Jam berdasarkan Hasil Dokumen Laporan Kaji Cepat	1 dokumen	40.504.290	1 dokumen	40.504.290	1 dokumen	100,00	32.974.930	81,41	
01.05.03.03.03	Pencarian, Pertolongan dan Evakuasi Korban Bencana Kabupaten/Kota	Jumlah Korban yang Berhasil Ditemukan, Ditolong, dan Dievakuasi Per Jenis Kejadian Bencana	50 orang	26.458.920	50 orang	26.458.920	50 orang	100,00	26.441.760	99,94	
01.05.03.03.04	Penyediaan Logistik Penyelamatan dan Evakuasi Korban Bencana Kabupaten/Kota	Jumlah Korban Bencana yang Mendapatkan Distribusi Logistik Penyelamatan dan Evakuasi Korban Bencana	20 orang	38.909.970	20 orang	93.063.400	20 orang	100,00	92.724.370	99,64	
01.05.03.04	**Penataan Sistem Dasar Penanggulangan Bencana**			**40.000.150**		**90.000.150**			**89.925.130**	**99,92**	
01.05.03.04.08	Penyusunan Kajian Kebutuhan Pascabencana (Jitupasna) dan Rencana Rehabilitasi dan Rekonstruksi Pasca Bencana (R3P) kab/Kota	Jumlah penyelesaian dokumen Pengkajian Kebutuhan Pascabencana dan Rencana Rehabilitasi dan Rekonstruksi Pascabencana (R3P) Kab/Kota sampai dengan dinyatakan sah dan legal paling lama dalam 1 (satu) tahun	1 dokumen	40.000.150	1 dokumen	90.000.150	1 dokumen	100,00	89.925.130	99,92	

REALISASI ANGGARAN APBD TRIWULAN IV
KABUPATEN BENGKULU SELATAN
TAHUN ANGGARAN 2024

Rekening	Program/Kegiatan/Sub Kegiatan	Indikator Kinerja	Rencana Kinerja		Rencana Kinerja Perubahan		Realisasi Kinerja				Keterangan
			K	Rp	K	Rp	K	K (%)	Rp	Rp (%)	
Badan Pendapatan Daerah				**4.377.027.155**		**4.878.422.640**			**4.653.680.986**	**95,39**	
XX.XX.01	**PROGRAM PENUNJANG URUSAN PEMERINTAHAN DAERAH KABUPATEN/KOTA**			**3.362.621.805**		**3.514.017.290**			**3.314.223.703**	**94,31**	
XX.XX.01.01	**Perencanaan, Penganggaran, dan Evaluasi Kinerja Perangkat Daerah**			**27.603.530**		**31.409.080**			**28.958.025**	**92,20**	
XX.XX.01.01.01	Penyusunan Dokumen Perencanaan Perangkat Daerah	Jumlah Dokumen Perencanaan PerangkatDaerah	7 Dokumen	19.089.050	7	19.089.050	7 Dokumen	100,00	17.439.275	91,36	
XX.XX.01.01.07	Evaluasi Kinerja Perangkat Daerah	Jumlah Laporan Evaluasi Kinerja PerangkatDaerah	5 Laporan	8.514.480	5	12.320.030	5 Laporan	100,00	11.518.750	93,50	
XX.XX.01.02	**Administrasi Keuangan Perangkat Daerah**			**2.622.615.665**		**2.676.010.980**			**2.508.407.944**	**93,74**	
XX.XX.01.02.01	Penyediaan Gaji dan Tunjangan ASN	Jumlah Orang yang Menerima Gaji danTunjangan ASN	20 Orang/Bulan	1.891.045.970	20	1.821.455.480	20 Orang/Bulan	100,00	1.727.942.544	94,87	
XX.XX.01.02.02	Penyediaan Administrasi Pelaksanaan Tugas ASN	Jumlah Pelaksana Penyediaan Administras Tugas ASN	2 Dokumen	715.010.715	2	837.996.520	2 Dokumen	100,00	766.176.250	91,43	
XX.XX.01.02.07	Koordinasi dan Penyusunan Laporan Keuangan Bulanan/Triwulanan/Semesteran SKPD	Jumlah Laporan Keuangan Bulanan/ Triwulanan/ Semesteran SKPD dan Laporan Koordinasi Penyusunan Laporan Keuangan Bulanan/Triwulanan/Semesteran SKPD	6 Laporan	16.558.980	6	16.558.980	6 Laporan	100,00	14.289.150	86,29	
XX.XX.01.06	**Administrasi Umum Perangkat Daerah**			**163.453.090**		**224.828.110**			**221.463.734**	**98,50**	
XX.XX.01.06.04	Penyediaan Bahan Logistik Kantor	Jumlah Bahan Logistik Kantor yangDisediakan	6 Paket	25.347.070	6	32.506.580	6 Paket	100,00	30.380.810	93,46	

Rekening	Program/Kegiatan/Sub Kegiatan	Indikator Kinerja	Rencana Kinerja		Rencana Kinerja Perubahan		Realisasi Kinerja				Keterangan
			K	Rp	K	Rp	K	K (%)	Rp	Rp (%)	
XX.XX.01.06.05	Penyediaan Barang Cetakan dan Penggandaan	Jumlah Paket Barang Cetakan dan Penggandaanyang Disediakan	5 Paket	22.153.020	5	24.297.530	5 Paket	100,00	23.360.810	96,14	
XX.XX.01.06.09	Penyelenggaraan Rapat Koordinasi dan Konsultasi SKPD	Jumlah Laporan Penyelenggaraan RapatKoordinasi dan Konsultasi SKPD	1 Laporan	115.953.000	1	168.024.000	1 Laporan	100,00	167.722.114	99,82	
XX.XX.01.07	**Pengadaan Barang Milik Daerah Penunjang Urusan Pemerintah Daerah**			**548.949.520**		**548.949.520**			**522.600.000**	**95,20**	
XX.XX.01.07.01	Pengadaan Kendaraan Perorangan Dinas atau Kendaraan Dinas Jabatan	Jumlah Unit Kendaraan Perorangan Dinas atau Kendaraan Dinas Jabatan yang Disediakan	2 Unit	332.572.000	1	332.572.000	1 Unit	100,00	313.100.000	94,15	
XX.XX.01.07.05	Pengadaan Mebel	Jumlah Paket Mebel yang Disediakan	10 Unit	121.409.070	10	121.409.070	10 Unit	100,00	117.000.000	96,37	
XX.XX.01.07.06	Pengadaan Peralatan dan Mesin Lainnya	Jumlah Unit Peralatan dan Mesin Lainnya yangDisediakan	10 Unit	94.968.450	10	94.968.450	10 Unit	100,00	92.500.000	97,40	
XX.XX.01.09	**Pemeliharaan Barang Milik Daerah Penunjang Urusan Pemerintahan Daerah**			**0**		**32.819.600**			**32.794.000**	**99,92**	
XX.XX.01.09.02	Penyediaan Jasa Pemeliharaan, Biaya Pemeliharaan, Pajak, dan Perizinan Kendaraan Dinas Operasional atau Lapangan	Jumlah Kendaraan Dinas Operasional atau Lapangan yang Dipelihara dan dibayarkan Pajak dan Perizinannya	0 Unit	0	4 Unit	30.319.600	4 Unit	100,00	30.294.000	99,92	
XX.XX.01.09.06	Pemeliharaan Peralatan dan Mesin Lainnya	Jumlah Peralatan dan Mesin Lainnya yangDipelihara	0 Unit	0	10 Unit	2.500.000	10 Unit	100,00	2.500.000	100,00	
05.02.04	**PROGRAM PENGELOLAAN PENDAPATAN DAERAH**			**1.014.405.350**		**1.364.405.350**			**1.339.457.283**	**98,17**	
05.02.04.01	**Kegiatan Pengelolaan pendapatan Daerah**			**1.014.405.350**		**1.364.405.350**			**1.339.457.283**	**98,17**	

Rekening	Program/Kegiatan/Sub Kegiatan	Indikator Kinerja	Rencana Kinerja		Rencana Kinerja Perubahan		Realisasi Kinerja				Keterangan
			K	Rp	K	Rp	K	K (%)	Rp	Rp (%)	
05.02.04.01.02	Analisa dan Pengembangan Pajak Daerah, serta Penyusunan Kebijakan Pajak Daerah	Jumlah Dokumen Hasil Analis Pajak Daerah serta Pengembangan Pajak Daerah dan Kebijakan Pajak Daerah	2 Dokumen	102.536.000	2	133.202.000	2 Dokumen	100,00	128.054.896	96,14	
05.02.04.01.05	Pendataan dan Pendaftaran Objek Pajak Daerah	Jumlah Laporan Hasil Pendataan dan Pendaftaran Objek Pajak Daerah, Subjek Pajak dan Wajib Pajak Daerah	2 Laporan	121.728.000	2	183.843.000	2 Laporan	100,00	183.360.010	99,74	
05.02.04.01.06	Pengolahan, Pemeliharaan, dan Pelaporan Basis Data Pajak Daerah	Jumlah Laporan Hasil Pengolahan, emeliharaan, dan Pelaporan Basis Data Pajak Daerah	2 Laporan	46.696.900	2	108.521.900	2 Laporan	100,00	107.478.986	99,04	
05.02.04.01.07	Penilaian Pajak Bumi dan Bangunan Perdesaan dan Perkotaan (PBBP2) serta Bea Perolehan Hak atas Tanah dan Bangunan (BPHTB)	Jumlah Objek Pajak yang Disesuaikan NJOP nya	53199 Objek Pajak	161.088.400	53199	260.798.400	53199 Objek Pajak	100,00	250.494.130	96,05	
05.02.04.01.08	Penetapan Wajib Pajak Daerah	Jumlah Dokumen Ketetapan Pajak Daerah	2 Dokumen	30.250.000	2	16.600.000	2 Dokumen	100,00	16.320.040	98,31	
05.02.04.01.11	Penagihan Pajak Daerah	Jumlah Dokumen Hasil Pelaksanaan PenagihanPajak Daerah	2 Laporan	145.074.640	2	170.074.440	2 Laporan	100,00	168.711.405	99,20	
05.02.04.01.13	Pengendalian, Pemeriksaan dan Pengawasan Pajak Daerah	Jumlah Laporan Hasil Pemeriksaan serta Pengendalian dan Pengawasan Pajak Daerah	2 Laporan	119.816.320	2	144.816.320	2 Laporan	100,00	142.246.214	98,23	
05.02.04.01.14	Pembinaan dan Pengawasan Pengelolaan Retribusi Daerah	Jumlah Laporan Hasil Pembinaan danPengawasan Pengelolaan Retribusi Daerah	2 Laporan	22.215.000	2	47.215.200	2 Laporan	100,00	46.644.405	98,79	
05.02.04.01.15	Elektonifikasi Transaksi Pemerintah Daerah	Jumlah Laporan Perkembangan Elektronifikasi Transaksi Pemerintah Daerah	2 Laporan	265.000.090	2	299.334.090	2 Laporan	100,00	296.147.197	98,94	

REALISASI ANGGARAN APBD TRIWULAN IV
KABUPATEN BENGKULU SELATAN
TAHUN ANGGARAN 2024

Rekening	Program/Kegiatan/Sub Kegiatan	Indikator Kinerja	Rencana Kinerja		Rencana Kinerja Perubahan		Realisasi Kinerja				Keterangan
			K	Rp	K	Rp	K	K (%)	Rp	Rp (%)	
Badan Perencanaan Pembangunan Daerah, Penelitian dan Pengembangan				**9.948.617.260**		**10.755.541.200**			**10.437.989.774**	**97,05**	
XX.XX.01	**PROGRAM PENUNJANG URUSAN PEMERINTAHAN DAERAH KABUPATEN/KOTA**			**7.223.617.420**		**7.670.556.390**			**7.392.259.275**	**96,37**	
XX.XX.01.01	**Perencanaan, Penganggaran, dan Evaluasi Kinerja Perangkat Daerah**			**87.000.000**		**96.000.000**			**95.190.094**	**99,16**	
XX.XX.01.01.01	Penyusunan Dokumen Perencanaan Perangkat Daerah	Jumlah Dokumen Perencanaan Perangkat Daerah	9 Dokumen	55.000.000	9 Dokumen	55.000.000	9 Dokumen	100,00	54.506.050	99,10	
XX.XX.01.01.07	Evaluasi Kinerja Perangkat Daerah	Jumlah Laporan Evaluasi Kinerja Perangkat Daerah	5 Laporan	32.000.000	5 Laporan	41.000.000	5 Laporan	100,00	40.684.044	99,23	
XX.XX.01.02	**Administrasi Keuangan Perangkat Daerah**			**5.372.876.840**		**5.383.722.400**			**5.188.223.339**	**96,37**	
XX.XX.01.02.01	Penyediaan Gaji dan Tunjangan ASN	Jumlah Orang yang Menerima Gaji dan Tunjangan ASN	672 Orang/bulan	4.848.665.100	672 Orang/bulan	4.841.510.660	672 Orang/bulan	100,00	4.647.047.879	95,98	
XX.XX.01.02.02	Penyediaan Administrasi Pelaksanaan Tugas ASN	Jumlah Dokumen Hasil Penyediaan Administrasi Pelaksanaan Tugas ASN	12 Dokumen	506.880.000	12 Dokumen	524.880.000	12 Dokumen	100,00	523.880.000	99,81	
XX.XX.01.02.05	Koordinasi dan Penyusunan Laporan Keuangan Akhir Tahun SKPD	Jumlah Laporan Keuangan Akhir Tahun SKPD dan Laporan Hasil Koordinasi Penyusunan Laporan Keuangan Akhir Tahun SKPD	1 Laporan	17.331.740	1 Laporan	17.331.740	1 Laporan	100,00	17.295.460	99,79	
XX.XX.01.03	**Administrasi Barang Milik Daerah pada Perangkat Daerah**			**14.999.950**		**14.999.950**			**14.986.700**	**99,91**	
XX.XX.01.03.06	Penatausahaan Barang Milik Daerah pada SKPD	Jumlah Laporan Penatausahaan Barang Milik Daerah pada SKPD	5 Laporan	14.999.950	5 Laporan	14.999.950	5 Laporan	100,00	14.986.700	99,91	

Rekening	Program/Kegiatan/Sub Kegiatan	Indikator Kinerja	Rencana Kinerja		Rencana Kinerja Perubahan		Realisasi Kinerja				Keterangan
			K	Rp	K	Rp	K	K (%)	Rp	Rp (%)	
XX.XX.01.05	**Administrasi Kepegawaian Perangkat Daerah**			**97.125.000**		**110.725.000**			**105.180.023**	**94,99**	
XX.XX.01.05.03	Pendataan dan Pengolahan Administrasi Kepegawaian	Jumlah Dokumen Pendataan dan Pengolahan Administrasi Kepegawaian	12 dokumen	10.000.000	12 dokumen	13.600.000	12 dokumen	100,00	13.280.023	97,65	
XX.XX.01.05.09	Pendidikan dan Pelatihan Pegawai Berdasarkan Tugas dan Fungsi	Jumlah Pegawai Berdasarkan Tugas dan Fungsi yang Mengikuti Pendidikan dan Pelatihan	10 Orang	87.125.000	10 Orang	97.125.000	10 Orang	100,00	91.900.000	94,62	
XX.XX.01.06	**Administrasi Umum Perangkat Daerah**			**698.219.600**		**897.986.800**			**895.155.688**	**99,68**	
XX.XX.01.06.01	Penyediaan Komponen Instalasi Listrik/Penerangan Bangunan Kantor	Jumlah Paket Komponen Instalasi Listrik/Penerangan Bangunan Kantor yang Disediakan	11 Paket	19.439.000	11 Paket	29.044.000	11 Paket	100,00	28.991.000	99,82	
XX.XX.01.06.02	Penyediaan Peralatan dan Perlengkapan Kantor	Jumlah Paket Peralatan dan Perlengkapan Kantor yang Disediakan	13 Paket	100.202.050	13 Paket	100.202.050	13 Paket	100,00	99.649.950	99,45	
XX.XX.01.06.04	Penyediaan Bahan Logistik Kantor	Jumlah Paket Bahan Logistik Kantor yang Disediakan	65 Paket	85.466.550	65 Paket	92.512.750	65 Paket	100,00	91.919.150	99,36	
XX.XX.01.06.05	Penyediaan Barang Cetakan dan Penggandaan	Jumlah Paket Barang Cetakan dan Penggandaan yang Disediakan	10 Paket	30.000.000	10 Paket	40.899.000	10 Paket	100,00	39.267.210	96,01	
XX.XX.01.06.06	Penyediaan Bahan Bacaan dan Peraturan Perundang-undangan	Jumlah Dokumen Bahan Bacaan dan Peraturan Perundang-Undangan yang Disediakan	6600 Dokumen	90.000.000	6600 Dokumen	121.474.000	6600 Dokumen	100,00	121.474.000	100,00	
XX.XX.01.06.09	Penyelenggaraan Rapat Koordinasi dan Konsultasi SKPD	Jumlah Laporan Penyelenggaraan Rapat Koordinasi dan Konsultasi SKPD	255 Laporan	373.112.000	255 Laporan	513.855.000	255 Laporan	100,00	513.854.378	100,00	

Rekening	Program/Kegiatan/Sub Kegiatan	Indikator Kinerja	Rencana Kinerja		Rencana Kinerja Perubahan		Realisasi Kinerja				Keterangan
			K	Rp	K	Rp	K	K (%)	Rp	Rp (%)	
XX.XX.01.07	**Pengadaan Barang Milik Daerah Penunjang Urusan Pemerintah Daerah**			**298.770.260**		**447.260.210**			**443.811.180**	**99,23**	
XX.XX.01.07.01	Pengadaan Kendaraan Perorangan Dinas atau Kendaraan Dinas Jabatan	Jumlah Unit Kendaraan Perorangan Dinas atau Kendaraan Dinas Jabatan yang Disediakan	8 unit	176.871.710	8 unit	176.871.710	8 unit	100,00	174.303.980	98,55	
XX.XX.01.07.10	Pengadaan Sarana dan Prasarana Gedung Kantor atau Bangunan Lainnya	Jumlah Unit Sarana dan Prasarana Gedung Kantor atau Bangunan Lainnya yang Disediakan	11 unit	121.898.550	11 unit	270.388.500	11 unit	100,00	269.507.200	99,67	
XX.XX.01.08	**Penyediaan Jasa Penunjang Urusan Pemerintahan Daerah**			**286.889.500**		**220.097.000**			**175.717.464**	**79,84**	
XX.XX.01.08.02	Penyediaan Jasa Komunikasi, Sumber Daya Air dan Listrik	Jumlah Laporan Penyediaan Jasa Komunikasi, Sumber Daya Air dan Listrik yang Disediakan	12 Laporan	286.889.500	12 Laporan	220.097.000	12 Laporan	100,00	175.717.464	79,84	
XX.XX.01.09	**Pemeliharaan Barang Milik Daerah Penunjang Urusan Pemerintahan Daerah**			**367.736.270**		**499.765.030**			**473.994.787**	**94,84**	
XX.XX.01.09.01	Penyediaan Jasa Pemeliharaan, Biaya Pemeliharaan dan Pajak Kendaraan Perorangan Dinas atau Kendaraan Dinas Jabatan	Jumlah Kendaraan Perorangan Dinas atau Kendaraan Dinas Jabatan yang Dipelihara dan dibayarkan Pajaknya	23 unit	282.412.270	23 unit	359.847.030	23 unit	100,00	334.186.787	92,87	
XX.XX.01.09.09	Pemeliharaan/Rehabilitasi Gedung Kantor dan Bangunan Lainnya	Jumlah Gedung Kantor dan Bangunan Lainnya yang Dipelihara/Direhabilitasi	3 Unit	65.204.000	3 Unit	116.628.000	3 Unit	100,00	116.518.000	99,91	
XX.XX.01.09.10	Pemeliharaan/Rehabilitasi Sarana dan Prasarana Gedung Kantor atau Bangunan Lainnya	Jumlah Sarana dan Prasarana Gedung Kantor atau Bangunan Lainnya yang Dipelihara/Direhabilitasi	52 Unit	20.120.000	52 Unit	23.290.000	52 Unit	100,00	23.290.000	100,00	
05.01.02	**PROGRAM PERENCANAAN, PENGENDALIAN DAN EVALUASI PEMBANGUNAN DAERAH**			**903.000.000**		**1.083.000.000**			**1.063.778.776**	**98,23**	

Rekening	Program/Kegiatan/Sub Kegiatan	Indikator Kinerja	Rencana Kinerja		Rencana Kinerja Perubahan		Realisasi Kinerja				Keterangan
			K	Rp	K	Rp	K	K (%)	Rp	Rp (%)	
05.01.02.01	**Penyusunan Perencanaan dan Pendanaan**			**497.150.000**		**498.914.000**			**488.869.211**	**97,99**	
05.01.02.01.05	Pelaksanaan Musrenbang Kabupaten/Kota	Jumlah Berita Acara Musrenbang Kabupaten/Kota	1 Berita Acara	99.788.000	1 Berita Acara	99.788.000	1 Berita Acara	100,00	97.192.800	97,40	
05.01.02.01.07	Koordinasi Penyusunan dan Penetapan Dokumen Perencanaan Pembangunan Daerah Kabupaten/Kota	Jumlah Dokumen Perencanaan Pembangunan Daerah Kabupaten/Kota yang Ditetapkan (RPJPD/RPJMD/RKPD)	3 Dokumen	397.362.000	3 Dokumen	399.126.000	3 Dokumen	100,00	391.676.411	98,13	
05.01.02.02	**Analisis Data dan Informasi Pemerintahan Daerah Bidang Perencanaan Pembangunan Daerah**			**142.050.000**		**142.050.000**			**141.932.776**	**99,92**	
05.01.02.02.02	Pembinaan dan Pemanfaatan Data dan Informasi Perencanaan Pembangunan SKPD	Jumlah Orang yang Dibina dalam Pemanfaatan Data dan Informasi	200 Orang	142.050.000	200 Orang	142.050.000	200 Orang	100,00	141.932.776	99,92	
05.01.02.03	**Pengendalian, Evaluasi dan Pelaporan Bidang Perencanaan Pembangunan Daerah**			**150.000.000**		**293.236.000**			**291.723.889**	**99,48**	
05.01.02.03.01	Koordinasi Pengendalian Perencanaan dan Pelaksanaan Pembangunan Daerah di Kabupaten/Kota	Jumlah Laporan Hasil Pengendalian Perencanaan dan Pelaksanaan Pembangunan	1 Laporan	80.000.000	1 Laporan	126.201.000	1 Laporan	100,00	125.816.180	99,70	
05.01.02.03.03	Monitoring, Evaluasi dan Penyusunan Laporan Berkala Pelaksanaan Pembangunan Daerah	Jumlah Laporan Hasil Evaluasi Kinerja Pembangunan Daerah	4 Laporan	70.000.000	4 Laporan	167.035.000	4 Laporan	100,00	165.907.709	99,33	
05.01.02.04	**Implementasi Sistem Informasi Pemerintahan Daerah di Bidang Pembangunan Daerah**			**113.800.000**		**148.800.000**			**141.252.900**	**94,93**	
05.01.02.04.01	Pengelolaan Data dalam Sistem Informasi Pemerintahan Daerah di Bidang Pembangunan Daerah	Jumlah Data dalam Sistem Informasi Pemerintahan Daerah di Bidang Pembangunan Daerah yang Dikelola	1 Dokumen	113.800.000	1 Dokumen	148.800.000	1 Dokumen	100,00	141.252.900	94,93	
05.01.03	**PROGRAM KOORDINASI DAN SINKRONISASI PERENCANAAN PEMBANGUNAN DAERAH**			**1.317.999.840**		**1.477.984.810**			**1.460.321.867**	**98,80**	

Rekening	Program/Kegiatan/Sub Kegiatan	Indikator Kinerja	Rencana Kinerja		Rencana Kinerja Perubahan		Realisasi Kinerja				Keterangan
			K	Rp	K	Rp	K	K (%)	Rp	Rp (%)	
05.01.03.01	**Koordinasi Perencanaan Bidang Pemerintahan dan Pembangunan Manusia**			**668.000.000**		**668.000.000**			**654.611.273**	**98,00**	
05.01.03.01.03	Pelaksanaan Monitoring dan Evaluasi Penyusunan Dokumen Perencanaan Pembangunan Perangkat Daerah Bidang Pemerintahan	Jumlah Laporan Monitoring dan Evaluasi Penyusunan Dokumen Perencanaan Pembangunan Perangkat Daerah Bidang Pemerintahan	1 Laporan	120.000.000	1 Laporan	120.000.000	1 Laporan	100,00	117.219.634	97,68	
05.01.03.01.04	Koordinasi Pelaksanaan Sinergitas dan Harmonisasi Perencanaan Pembangunan Daerah Bidang Pemerintahan	Jumlah Laporan Hasil Sinkronisasi Renstra/Renja dengan RKPD/RPJMD pada Bidang Pemerintahan	1 Laporan	80.000.000	1 Laporan	80.000.000	1 Laporan	100,00	78.327.488	97,91	
05.01.03.01.05	Koordinasi Penyusunan Dokumen Perencanaan Pembangunan Daerah Bidang Pembangunan Manusia (RPJPD, RPJMD dan RKPD)	Jumlah Dokumen Perencanaan Pembangunan Daerah Bidang Pembangunan Manusia yang Dikoordinir Penyusunannya (RPJPD. RPJMD dan RKPD)	1 Dokumen	75.000.000	1 Dokumen	75.000.000	1 Dokumen	100,00	73.101.237	97,47	
05.01.03.01.06	Asistensi Penyusunan Dokumen Perencanaan Pembangunan Perangkat Daerah Bidang Pembangunan Manusia	Jumlah Perangkat Daerah yang Mendapatkan Asistensi dalam Penyusunan Renstra/Renja Bidang Pembangunan Manusia	8 Perangkat Daerah	75.000.000	8 Perangkat Daerah	75.000.000	8 Perangkat Daerah	100,00	73.209.458	97,61	
05.01.03.01.07	Pelaksanaan Monitoring dan Evaluasi Penyusunan Dokumen Perencanaan Pembangunan Perangkat Daerah Bidang Pembangunan Manusia	Jumlah Perangkat Daerah yang Mendapatkan Monitoring dan Evaluasi dalam Penyusunan Renstra/Renja Bidang Pembangunan Manusia	12 Perangkat Daerah	100.000.000	12 Perangkat Daerah	100.000.000	12 Perangkat Daerah	100,00	96.592.400	96,59	

Rekening	Program/Kegiatan/Sub Kegiatan	Indikator Kinerja	Rencana Kinerja		Rencana Kinerja Perubahan		Realisasi Kinerja				Keterangan
			K	Rp	K	Rp	K	K (%)	Rp	Rp (%)	
05.01.03.01.08	Koordinasi Pelaksanaan Sinergitas dan Harmonisasi Perencanaan Pembangunan Daerah Bidang Pembangunan Manusia	Jumlah Laporan Hasil Sinkronisasi Renstra/Renja dengan RKPD/RPJMD pada Bidang Pembangunan Manusia	1 Laporan	218.000.000	1 Laporan	218.000.000	1 Laporan	100,00	216.161.056	99,16	
05.01.03.02	**Koordinasi Perencanaan Bidang Perekonomian dan SDA (Sumber Daya Alam)**			**359.999.840**		**459.987.960**			**456.668.510**	**99,28**	
05.01.03.02.03	Pelaksanaan Monitoring dan Evaluasi Penyusunan Dokumen Perencanaan Pembangunan Perangkat Daerah Bidang Perekonomian	Jumlah Perangkat Daerah yang Mendapatkan Monitoring dan Evaluasi dalam Penyusunan Renstra/Renja Bidang Perekonomian	4 Perangkat Daerah	35.000.000	4 Perangkat Daerah	35.000.000	1 Perangkat Daerah	25,00	34.651.700	99,00	
05.01.03.02.04	Koordinasi Pelaksanaan Sinergitas dan Harmonisasi Perencanaan Pembangunan Daerah Bidang Perekonomian	Jumlah Laporan Hasi Sinkronisasi Renstra/Renja dengan RKPD/RPJMD pada Bidang Perekonomian	1 Laporan	130.000.000	1 Laporan	130.000.000	1 Laporan	100,00	129.289.776	99,45	
05.01.03.02.06	Asistensi Penyusunan Dokumen Perencanaan Pembangunan Perangkat Daerah Bidang SDA	Jumlah Perangkat Daerah yang Mendapatkan Asistensi dalam Penyusunan Renstra/Renja Bidang SDA	2 Perangkat Daerah	69.999.880	2 Perangkat Daerah	70.617.000	2 Perangkat Daerah	100,00	70.219.131	99,44	
05.01.03.02.07	Pelaksanaan Monitoring dan Evaluasi Penyusunan Dokumen Perencanaan Pembangunan Perangkat Daerah Bidang SDA	Jumlah Perangkat Daerah yang Mendapatkan Monitoring dan Evaluasi dalam Penyusunan Renstra/Renja Bidang SDA	4 Perangkat daerah	49.999.960	4 Perangkat daerah	50.299.960	4 Perangkat daerah	100,00	49.187.900	97,79	
05.01.03.02.08	Koordinasi Pelaksanaan Sinergitas dan Harmonisasi Perencanaan Pembangunan Daerah Bidang SDA	Jumlah Laporan Hasil Sinkronisasi Renstra/Renja dengan RKPD/RPJMD pada Bidang SDA	1 Laporan	75.000.000	1 Laporan	174.071.000	1 Laporan	100,00	173.320.003	99,57	
05.01.03.03	**Koordinasi Perencanaan Bidang Infrastruktur dan Kewilayahan**			**290.000.000**		**349.996.850**			**349.042.084**	**99,73**	

Rekening	Program/Kegiatan/Sub Kegiatan	Indikator Kinerja	Rencana Kinerja		Rencana Kinerja Perubahan		Realisasi Kinerja				Keterangan
			K	Rp	K	Rp	K	K (%)	Rp	Rp (%)	
05.01.03.03.02	Asistensi Penyusunan Dokumen Perencanaan Pembangunan Perangkat Daerah Bidang Infrastruktur	Jumlah Perangkat Daerah yang Mendapatkan Asistensi dalam Penyusunan Renstra/Renja Bidang Infrastruktur	1 Perangkat Daerah	99.000.000	1 Perangkat Daerah	99.000.000	1 Perangkat Daerah	100,00	98.833.300	99,83	
05.01.03.03.03	Pelaksanaan Monitoring dan Evaluasi Penyusunan Dokumen Perencanaan Pembangunan Perangkat Daerah Bidang Infrastruktur	Jumlah Perangkat Daerah yang Mendapatkan Monitoring dan Evaluasi dalam Penyusunan Renstra/Renja Bidang Infrastruktur	4 Perangkat Daerah	30.000.000	4 Perangkat Daerah	30.000.000	4 Perangkat Daerah	100,00	29.611.500	98,71	
05.01.03.03.04	Koordinasi Pelaksanaan Sinergitas dan Harmonisasi Perencanaan Pembangunan Daerah Bidang Infrastruktur	Jumlah Laporan Hasil Sinkronisasi Renstra/Renja dengan RKPD/RPJMD pada Bidang Infrastruktur	1 Laporan	161.000.000	1 Laporan	220.996.850	1 Laporan	100,00	220.597.284	99,82	
05.05.02	**PROGRAM PENELITIAN DAN PENGEMBANGAN DAERAH**			**504.000.000**		**524.000.000**			**521.629.856**	**99,55**	
05.05.02.01	**Penelitian dan Pengembangan Bidang Penyelenggaraan Pemerintahan dan Pengkajian Peraturan**			**127.000.000**		**127.000.000**			**126.089.941**	**99,28**	
05.05.02.01.12	Pengelolaan Data Kelitbangan dan Peraturan	Jumlah Data Kelitbangan dan Peraturan yang Terkelola dengan Baik	1 Laporan	127.000.000	1 Laporan	127.000.000	1 Laporan	100,00	126.089.941	99,28	
05.05.02.03	**Penelitian dan Pengembangan Bidang Ekonomi dan Pembangunan**			**127.000.000**		**127.000.000**			**126.061.425**	**99,26**	
05.05.02.03.04	Penelitian dan Pengembangan Pertanian, Perkebunan dan Pangan	Jumlah Dokumen Hasil Penelitian dan Pengembangan Pertanian, Perkebunan dan Pangan	1 Dokumen	127.000.000	1 Dokumen	127.000.000	1 Dokumen	100,00	126.061.425	99,26	
05.05.02.04	**Pengembangan Inovasi dan Teknologi**			**250.000.000**		**270.000.000**			**269.478.490**	**99,81**	
05.05.02.04.01	Penelitian, Pengembangan, dan Perekayasaan di Bidang Teknologi dan Inovasi	Jumlah Dokumen Hasil Penelitian, Pengembangan, dan Perekayasaan di Bidang Teknologi dan Inovasi	1 Dokumen	170.000.000	1 Dokumen	154.977.000	1 Dokumen	100,00	154.726.747	99,84	

Rekening	Program/Kegiatan/Sub Kegiatan	Indikator Kinerja	Rencana Kinerja		Rencana Kinerja Perubahan		Realisasi Kinerja				Keterangan
			K	Rp	K	Rp	K	K (%)	Rp	Rp (%)	
05.05.02.04.05	Fasilitasi Hak Kekayaan Intelektual	Jumlah Laporan Pelaksanaan Fasilitasi Hak Kekayaan Intelektual	1 Laporan	80.000.000	1 Laporan	115.023.000	1 Laporan	100,00	114.751.743	99,76	

REALISASI ANGGARAN APBD TRIWULAN IV
KABUPATEN BENGKULU SELATAN
TAHUN ANGGARAN 2024

Rekening	Program/Kegiatan/Sub Kegiatan	Indikator Kinerja	Rencana Kinerja		Rencana Kinerja Perubahan		Realisasi Kinerja				Keterangan
			K	Rp	K	Rp	K	K (%)	Rp	Rp (%)	
Dinas Kepemudaan dan Olahraga				**6.020.569.220**		**6.415.947.200**			**6.251.532.856**	**97,44**	
XX.XX.01	**PROGRAM PENUNJANG URUSAN PEMERINTAHAN DAERAH KABUPATEN/KOTA**			**3.992.002.740**		**3.708.398.720**			**3.552.134.862**	**95,79**	
XX.XX.01.01	**Perencanaan, Penganggaran, dan Evaluasi Kinerja Perangkat Daerah**			**35.889.460**		**35.889.460**			**34.794.600**	**96,95**	
XX.XX.01.01.01	Penyusunan Dokumen Perencanaan Perangkat Daerah	Jumlah Dokumen Perencanaan Perangkat Daerah	6 Dokumen	22.915.660	6	22.915.660	6 Dokumen	100,00	22.242.100	97,06	
XX.XX.01.01.06	Koordinasi dan Penyusunan Laporan Capaian Kinerja dan Ikhtisar Realisasi Kinerja SKPD	Jumlah Laporan Capaian Kinerja dan Ikhtisar Realisasi Kinerja SKPD dan Laporan Hasil Koordinasi Penyusunan Laporan Capaian Kinerja dan Ikhtisar Realisasi Kinerja	5 Laporan	12.973.800	5	12.973.800	6 Laporan	120,00	12.552.500	96,75	
XX.XX.01.02	**Administrasi Keuangan Perangkat Daerah**			**3.524.161.000**		**3.200.549.080**			**3.062.903.801**	**95,70**	
XX.XX.01.02.01	Penyediaan Gaji dan Tunjangan ASN	Jumlah Orang yang menerima Gaji dan Tunjangan ASN	32 orang/bulan	3.320.569.350	32	2.995.947.430	32 orang/bulan	100,00	2.858.467.001	95,41	
XX.XX.01.02.03	Pelaksanaan Penatausahaan dan Pengujian/Verifikasi Keuangan SKPD	Jumlah Dokumen Penatausahaan dan Pengujian/Verifikasi Keuangan SKPD	12 dokumen	203.591.650	12	204.601.650	6 dokumen	50,00	204.436.800	99,92	
XX.XX.01.03	**Administrasi Barang Milik Daerah pada Perangkat Daerah**			**12.010.830**		**12.010.830**			**11.902.600**	**99,10**	

Rekening	Program/Kegiatan/Sub Kegiatan	Indikator Kinerja	Rencana Kinerja		Rencana Kinerja Perubahan		Realisasi Kinerja				Keterangan
			K	Rp	K	Rp	K	K (%)	Rp	Rp (%)	
XX.XX.01.03.05	Rekonsiliasi dan Penyusunan Laporan Barang Milik Daerah pada SKPD	Jumlah Laporan Rekonsiliasi dan Penyusunan Laporan Barang Milik Daerah Pada SKPD	12 Laporan	12.010.830	12	12.010.830	12 Laporan	100,00	11.902.600	99,10	
XX.XX.01.06	**Administrasi Umum Perangkat Daerah**			**204.025.730**		**244.573.630**			**241.260.322**	**98,65**	
XX.XX.01.06.01	Penyediaan Komponen Instalasi Listrik/Penerangan Bangunan Kantor	Jumlah Paket Komponen Instalasi Listrik/Penerangan Bangunan Kantor yang Disediakan	1 Paket	9.220.000	1	9.220.000	1 Paket	100,00	8.940.000	96,96	
XX.XX.01.06.04	Penyediaan Bahan Logistik Kantor	Jumlah Paket Bahan Logistik Kantor yang Disediakan	1 Paket	73.831.330	1	73.831.330	1 Paket	100,00	71.479.100	96,81	
XX.XX.01.06.05	Penyediaan Barang Cetakan dan Penggandaan	Jumlah Paket Barang Cetakan dan Penggandaan yang disediakan	1 Paket	10.802.400	1	11.067.300	1 Paket	100,00	10.621.090	95,97	
XX.XX.01.06.06	Penyediaan Bahan Bacaan dan Peraturan Perundang-undangan	Jumlah Dokumen Bahan Bacaan dan Peraturan Perundang-Undangan yang disediakan	2 Dokumen	9.900.000	2	9.900.000	2 Dokumen	100,00	9.900.000	100,00	
XX.XX.01.06.09	Penyelenggaraan Rapat Koordinasi dan Konsultasi SKPD	Jumlah Laporan Penyelenggaraan Rapat Koordinasi dan Konsultasi SKPD	12 Laporan	100.272.000	12	140.555.000	12 Laporan	100,00	140.320.132	99,83	
XX.XX.01.07	**Pengadaan Barang Milik Daerah Penunjang Urusan Pemerintah Daerah**			**26.030.650**		**24.030.650**			**22.900.000**	**95,29**	
XX.XX.01.07.06	Pengadaan Peralatan dan Mesin Lainnya	Jumlah Unit Peralatan dan Mesin Lainnya yang Disediakan	3 unit	26.030.650	2	24.030.650	2 unit	100,00	22.900.000	95,29	
XX.XX.01.08	**Penyediaan Jasa Penunjang Urusan Pemerintahan Daerah**			**125.161.670**		**125.161.670**			**114.163.339**	**91,21**	

Rekening	Program/Kegiatan/Sub Kegiatan	Indikator Kinerja	Rencana Kinerja		Rencana Kinerja Perubahan		Realisasi Kinerja				Keterangan
			K	Rp	K	Rp	K	K (%)	Rp	Rp (%)	
XX.XX.01.08.02	Penyediaan Jasa Komunikasi, Sumber Daya Air dan Listrik	Jumlah Laporan Penyediaan Jasa Komunikasi, Sumber Daya Air dan Listrik yang Disediakan	12 Laporan	67.222.440	12	67.222.440	12 Laporan	100,00	56.418.389	83,93	
XX.XX.01.08.04	Penyediaan Jasa Pelayanan Umum Kantor	Jumlah Laporan Penyediaan Jasa Pelayanan Umum Kantor yang Disediakan	12 Laporan	57.939.230	12	57.939.230	6 Laporan	50,00	57.744.950	99,66	
XX.XX.01.09	**Pemeliharaan Barang Milik Daerah Penunjang Urusan Pemerintahan Daerah**			**64.723.400**		**66.183.400**			**64.210.200**	**97,02**	
XX.XX.01.09.01	Penyediaan Jasa Pemeliharaan, Biaya Pemeliharaan dan Pajak Kendaraan Perorangan Dinas atau Kendaraan Dinas Jabatan	Jumlah Kendaraan Perorangan Dinas atau Kendaraan Dinas Jabatan yang Dipelihara dan dibayarkan Pajaknya	2 Unit	56.483.400	2	56.483.400	2 Unit	100,00	54.510.200	96,51	
XX.XX.01.09.06	Pemeliharaan Peralatan dan Mesin Lainnya	Jumlah Peralatan dan Mesin Lainnya yang Dipelihara	10 Unit	8.240.000	10	9.700.000	10 Unit	100,00	9.700.000	100,00	
02.19.02	**PROGRAM PENGEMBANGAN KAPASITAS DAYA SAING KEPEMUDAAN**			**135.490.000**		**415.490.000**			**411.594.924**	**99,06**	
02.19.02.01	**Penyadaran, Pemberdayaan, dan Pengembangan Pemuda dan Kepemudaan Terhadap Pemuda Pelopor Kabupaten/Kota, Wirausaha Muda Pemula, dan Pemuda Kader Kabupaten/Kota**			**135.490.000**		**415.490.000**			**411.594.924**	**99,06**	
02.19.02.01.08	Peningkatan Kepemimpinan, Kepeloporan dan Kesukarelawanan Pemuda	Jumlah Pemuda yang Ditingkatkan Kapasitasnya dalam Kepemimpinan, Kepeloporan dan Kesukarelawanan Kabupaten/Kota dari Seluruh Kecamatan	110 Orang	135.490.000	110	415.490.000	110 Orang	100,00	411.594.924	99,06	
02.19.03	**PROGRAM PENGEMBANGAN KAPASITAS DAYA SAING KEOLAHRAGAAN**			**1.643.076.480**		**2.042.058.480**			**2.037.803.070**	**99,79**	

Rekening	Program/Kegiatan/Sub Kegiatan	Indikator Kinerja	Rencana Kinerja		Rencana Kinerja Perubahan		Realisasi Kinerja				Keterangan
			K	Rp	K	Rp	K	K (%)	Rp	Rp (%)	
02.19.03.01	**Pembinaan dan Pengembangan Olahraga Pendidikan pada Jenjang Pendidikan yang menjadi Kewenangan Daerah Kabupaten/Kota**			**69.044.480**		**269.040.480**			**267.628.190**	**99,48**	
02.19.03.01.03	Koordinasi, Sinkronisasi dan Pelaksanaan Penyediaan Sarana dan Prasarana Olahraga Kabupaten/Kota	Jumlah Sarana dan Prasarana Olahraga Kabupaten/Kota yang Tersedia dan Termanfaatkan	2 dokumen	69.044.480	2	269.040.480	2 dokumen	100,00	267.628.190	99,48	
02.19.03.02	**Penyelenggaraan Kejuaraan Olahraga Tingkat Daerah Kabupaten/Kota**			**356.302.000**		**546.302.000**			**543.964.250**	**99,57**	
02.19.03.02.02	Penyelenggaraan Kejuaraan dan Pekan Olahraga Tingkat Kabupaten/Kota	Jumlah Dokumen Penyelnggaraan Kejuaraan dan Pekan Olahraga Tingkat Kabupaten/Kota	5 dokumen	356.302.000	5	546.302.000	5 dokumen	100,00	543.964.250	99,57	
02.19.03.03	**Pembinaan dan Pengembangan Olahraga Prestasi Tingkat Daerah Provinsi**			**1.150.000.000**		**1.150.000.000**			**1.150.000.000**	**100,00**	
02.19.03.03.03	Pembinaan dan Pengembangan Atlet Berprestasi Kabupaten/Kota	Jumlah Atlet Berprestasi Kabupaten/Kota yang Dilakukan Pembinaan dan Pengembangan	356 Orang	1.150.000.000	356	1.150.000.000	356 Orang	100,00	1.150.000.000	100,00	
02.19.03.05	**Pembinaan dan Pengembangan Olahraga Rekreasi**			**67.730.000**		**76.716.000**			**76.210.630**	**99,34**	
02.19.03.05.05	Pemanfaatan Olahraga Tradisional dalam Masyarakat	Jumlah Dokumen Hasil Penyelenggaraan Olahraga Tradisional di Masyarakat	5 dokumen	67.730.000	5	76.716.000	5 dokumen	100,00	76.210.630	99,34	
02.19.04	**PROGRAM PENGEMBANGAN KAPASITAS KEPRAMUKAAN**			**250.000.000**		**250.000.000**			**250.000.000**	**100,00**	
02.19.04.01	**Pembinaan dan Pengembangan Organisasi Kepramukaan**			**250.000.000**		**250.000.000**			**250.000.000**	**100,00**	
02.19.04.01.03	Pengembangan Kapasitas SDM Kepramukaan Tingkat Daerah	Jumlah SDM Kepramukaan Tingkat Daerah yang Meningkat Kapasitasnya	80 Orang	250.000.000	80	250.000.000	80 Orang	100,00	250.000.000	100,00	

REALISASI ANGGARAN APBD TRIWULAN IV
KABUPATEN BENGKULU SELATAN
TAHUN ANGGARAN 2024

Rekening	Program/Kegiatan/Sub Kegiatan	Indikator Kinerja	Rencana Kinerja		Rencana Kinerja Perubahan		Realisasi Kinerja				Keterangan
			K	Rp	K	Rp	K	K (%)	Rp	Rp (%)	
Dinas Kependudukan dan Pencatatan Sipil				**5.771.124.060**		**5.644.655.664**			**5.438.615.205**	**96,35**	
XX.XX.01	**PROGRAM PENUNJANG URUSAN PEMERINTAHAN DAERAH KABUPATEN/KOTA**			**5.566.124.060**		**5.404.155.664**			**5.202.201.717**	**96,26**	
XX.XX.01.01	**Perencanaan, Penganggaran, dan Evaluasi Kinerja Perangkat Daerah**			**97.322.100**		**125.648.950**			**123.095.610**	**97,97**	
XX.XX.01.01.01	Penyusunan Dokumen Perencanaan Perangkat Daerah	Jumlah Dokumen Perencanaan PerangkatDaerah	8 dokumen	47.322.100	8	60.648.950	8 dokumen	100,00	59.278.570	97,74	
XX.XX.01.01.07	Evaluasi Kinerja Perangkat Daerah	Jumlah Laporan Evaluasi Kinerja PerangkatDaerah	7 laporan	50.000.000	7	65.000.000	7 laporan	100,00	63.817.040	98,18	
XX.XX.01.02	**Administrasi Keuangan Perangkat Daerah**			**4.161.744.100**		**3.929.775.664**			**3.789.516.502**	**96,43**	
XX.XX.01.02.01	Penyediaan Gaji dan Tunjangan ASN	Jumlah Orang yang Menerima Gaji danTunjangan ASN	36 Orang/bulan	3.825.624.100	36	3.593.655.664	36 Orang/bulan	100,00	3.458.058.252	96,23	
XX.XX.01.02.02	Penyediaan Administrasi Pelaksanaan Tugas ASN	Jumlah Dokumen Hasil Penyediaan AdministrasiPelaksanaan Tugas ASN	12 dokumen	306.120.000	12	306.120.000	12 dokumen	100,00	301.800.000	98,59	
XX.XX.01.02.07	Koordinasi dan Penyusunan Laporan Keuangan Bulanan/Triwulanan/Semesteran SKPD	Jumlah Laporan Keuangan Bulanan/ Triwulanan/ Semesteran SKPD dan Laporan Koordinasi	7 laporan	30.000.000	7	30.000.000	7 laporan	100,00	29.658.250	98,86	
XX.XX.01.03	**Administrasi Barang Milik Daerah pada Perangkat Daerah**			**10.000.000**		**10.000.000**			**9.367.320**	**93,67**	

Rekening	Program/Kegiatan/Sub Kegiatan	Indikator Kinerja	Rencana Kinerja		Rencana Kinerja Perubahan		Realisasi Kinerja				Keterangan
			K	Rp	K	Rp	K	K (%)	Rp	Rp (%)	
XX.XX.01.03.05	Rekonsiliasi dan Penyusunan Laporan Barang Milik Daerah pada SKPD	Jumlah Laporan Rekonsiliasi dan Penyusunan Laporan Barang Milik Daerah pada SKPD	4 laporan	10.000.000	4	10.000.000	4 laporan	100,00	9.367.320	93,67	
XX.XX.01.06	**Administrasi Umum Perangkat Daerah**			**859.691.740**		**901.364.930**			**853.091.092**	**94,64**	
XX.XX.01.06.01	Penyediaan Komponen Instalasi Listrik/Penerangan Bangunan Kantor	Jumlah Paket Komponen InstalasiListrik/Penerangan Bangunan Kantor yang Disediakan	1 paket	6.000.000	1	6.000.000	1 paket	100,00	6.000.000	100,00	
XX.XX.01.06.02	Penyediaan Peralatan dan Perlengkapan Kantor	Jumlah Paket Peralatan dan PerlengkapanKantor yang Disediakan	1 paket	326.070.740	1	341.843.190	1 paket	100,00	298.986.800	87,46	
XX.XX.01.06.04	Penyediaan Bahan Logistik Kantor	Jumlah Paket Bahan Logistik Kantor yangDisediakan	4 paket	174.220.000	4	174.220.040	4 paket	100,00	169.496.550	97,29	
XX.XX.01.06.05	Penyediaan Barang Cetakan dan Penggandaan	Jumlah Paket Barang Cetakan dan Penggandaanyang Disediakan	4 paket	16.500.000	4	11.811.000	4 paket	100,00	11.811.000	100,00	
XX.XX.01.06.06	Penyediaan Bahan Bacaan dan Peraturan Perundang-undangan	Jumlah Dokumen Bahan Bacaan dan Peraturan Perundang-Undangan yang Disediakan	3 dokumen	29.721.000	3	34.397.700	3 dokumen	100,00	33.971.000	98,76	
XX.XX.01.06.09	Penyelenggaraan Rapat Koordinasi dan Konsultasi SKPD	Jumlah Laporan Penyelenggaraan RapatKoordinasi dan Konsultasi SKPD	147 laporan	307.180.000	147	333.093.000	147 laporan	100,00	332.825.742	99,92	
XX.XX.01.07	**Pengadaan Barang Milik Daerah Penunjang Urusan Pemerintah Daerah**			**255.500.000**		**255.500.000**			**255.033.347**	**99,82**	
XX.XX.01.07.05	Pengadaan Mebel	Jumlah Paket Mebel yang Disediakan	4 unit	45.500.000	4 unit	45.500.000	4 unit	100,00	45.500.000	100,00	

Rekening	Program/Kegiatan/Sub Kegiatan	Indikator Kinerja	Rencana Kinerja		Rencana Kinerja Perubahan		Realisasi Kinerja				Keterangan
			K	Rp	K	Rp	K	K (%)	Rp	Rp (%)	
XX.XX.01.07.11	Pengadaan Sarana dan Prasarana Pendukung Gedung Kantor atau Bangunan Lainnya	Jumlah sarana atau prasarana yang di sediakan	1 paket	210.000.000	1	210.000.000	1 paket	100,00	209.533.347	99,78	
XX.XX.01.08	**Penyediaan Jasa Penunjang Urusan Pemerintahan Daerah**			**73.515.000**		**73.515.000**			**67.690.698**	**92,08**	
XX.XX.01.08.01	Penyediaan Jasa Surat Menyurat	Jumlah Laporan Penyediaan Jasa SuratMenyurat	2 laporan	7.500.000	2	7.500.000	2 laporan	100,00	7.191.500	95,89	
XX.XX.01.08.02	Penyediaan Jasa Komunikasi, Sumber Daya Air dan Listrik	Jumlah Laporan Penyediaan Jasa Komunikasi, Sumber Daya Air dan Listrik yang Disediakan	12 laporan	66.015.000	12	66.015.000	12 laporan	100,00	60.499.198	91,64	
XX.XX.01.09	**Pemeliharaan Barang Milik Daerah Penunjang Urusan Pemerintahan Daerah**			**108.351.120**		**108.351.120**			**104.407.148**	**96,36**	
XX.XX.01.09.01	Penyediaan Jasa Pemeliharaan, Biaya Pemeliharaan dan Pajak Kendaraan Perorangan Dinas atau Kendaraan Dinas Jabatan	Jumlah Kendaraan Perorangan Dinas atau Kendaraan Dinas Jabatan yang Dipelihara dan dibayarkan Pajaknya	16 unit	88.631.120	16	88.631.120	16 unit	100,00	84.877.148	95,76	
XX.XX.01.09.06	Pemeliharaan Peralatan dan Mesin Lainnya	Jumlah Peralatan dan Mesin Lainnya yangDipelihara	11 unit	19.720.000	11	19.720.000	11 unit	100,00	19.530.000	99,04	
02.12.02	**PROGRAM PENDAFTARAN PENDUDUK**			**50.000.000**		**55.000.000**			**54.457.450**	**99,01**	
02.12.02.01	**Pelayanan Pendaftaran Penduduk**			**50.000.000**		**55.000.000**			**54.457.450**	**99,01**	
02.12.02.01.04	Peningkatan Pelayanan Pendaftaran Penduduk	Jumlah Laporan Hasil Peningkatan Pelayanan	11 laporan	50.000.000	11	55.000.000	11 laporan	100,00	54.457.450	99,01	
02.12.03	**PROGRAM PENCATATAN SIPIL**			**50.000.000**		**62.500.000**			**61.905.800**	**99,05**	
02.12.03.01	**Pelayanan Pencatatan Sipil**			**50.000.000**		**62.500.000**			**61.905.800**	**99,05**	

Rekening	Program/Kegiatan/Sub Kegiatan	Indikator Kinerja	Rencana Kinerja		Rencana Kinerja Perubahan		Realisasi Kinerja				Keterangan
			K	Rp	K	Rp	K	K (%)	Rp	Rp (%)	
02.12.03.01.02	Peningkatan dalam Pelayanan Pencatatan Sipil	Jumlah Layanan Pencatatan Sipil yang	11 layanan	50.000.000	11	62.500.000	11 layanan	100,00	61.905.800	99,05	
02.12.04	**PROGRAM PENGELOLAAN INFORMASI ADMINISTRASI KEPENDUDUKAN**			**50.000.000**		**63.000.000**			**62.055.478**	**98,50**	
02.12.04.01	**Pengumpulan Data Kependudukan dan Pemanfaatan dan Penyajian Database Kependudukan**			**50.000.000**		**63.000.000**			**62.055.478**	**98,50**	
02.12.04.01.02	Kerjasama Pemanfaatan Data Kependudukan	Jumlah Dokumen Kerja Sama Pemanfaatan DataKependudukan	6 dokumen	50.000.000	6	63.000.000	6 dokumen	100,00	62.055.478	98,50	
02.12.05	**PROGRAM PENGELOLAAN PROFIL KEPENDUDUKAN**			**55.000.000**		**60.000.000**			**57.994.760**	**96,66**	
02.12.05.01	**Penyusunan Profil Kependudukan**			**55.000.000**		**60.000.000**			**57.994.760**	**96,66**	
02.12.05.01.01	Penyediaan Data Kependudukan Kabupaten/Kota	Terlaksananya Kerja Sama Pemanfaatan DataKependudukan	1 dokumen	20.000.000	1	20.000.000	1 dokumen	100,00	19.733.030	98,67	
02.12.05.01.02	Penyusunan Profil Data Perkembangan dan Proyeksi Kependudukan serta Kebutuhan yang lain	Jumlah Dokumen Profil Data Perkembangan danProyeksi Kependudukan serta Kebutuhan yang Lain	50 dokumen	35.000.000	50	40.000.000	50 dokumen	100,00	38.261.730	95,65	

REALISASI ANGGARAN APBD TRIWULAN IV
KABUPATEN BENGKULU SELATAN
TAHUN ANGGARAN 2024

Rekening	Program/Kegiatan/Sub Kegiatan	Indikator Kinerja	Rencana Kinerja		Rencana Kinerja Perubahan		Realisasi Kinerja				Keterangan
			K	Rp	K	Rp	K	K (%)	Rp	Rp (%)	
Dinas Kesehatan				**95.991.784.474**		**98.382.706.999**			**95.124.731.734**	**96,69**	
XX.XX.01	**PROGRAM PENUNJANG URUSAN PEMERINTAHAN DAERAH KABUPATEN/KOTA**			**82.635.411.423**		**83.853.509.165**			**82.662.727.034**	**98,58**	
XX.XX.01.01	**Perencanaan, Penganggaran, dan Evaluasi Kinerja Perangkat Daerah**			**69.045.020**		**68.488.820**			**65.436.560**	**95,54**	
XX.XX.01.01.01	Penyusunan Dokumen Perencanaan Perangkat Daerah	Jumlah dokumen perencanaan perangkat daerah	2 dokumen	69.045.020	2	68.488.820	1.5 dokumen	75,00	65.436.560	95,54	
XX.XX.01.02	**Administrasi Keuangan Perangkat Daerah**			**82.020.571.153**		**82.976.224.635**			**82.057.428.828**	**98,89**	
XX.XX.01.02.01	Penyediaan Gaji dan Tunjangan ASN	Jumlah orang yang menerima gaji dan tunjangan ASN	900 orang/bulan	81.727.263.123	2	82.917.986.575	650 orang/bulan	32.500,00	81.761.184.788	98,60	
XX.XX.01.02.02	Penyediaan Administrasi Pelaksanaan Tugas ASN	Jumlah Dokumen Hasil Penyediaan Administrasi Pelaksanaan Tugas ASN	5 dokumen	5.018.000	5	5.018.000	5 dokumen	100,00	5.018.000	100,00	
XX.XX.01.02.03	Pelaksanaan Penatausahaan dan Pengujian/Verifikasi Keuangan SKPD	Jumlah Dokumen Penatausahaan dan Pengujian/Verifikasi Keuangan SKPD	3 dokumen	262.290.000	3	26.610.030	2.5 dokumen	83,33	267.290.000	1.004,47	
XX.XX.01.02.07	Koordinasi dan Penyusunan Laporan Keuangan Bulanan/Triwulanan/Semesteran SKPD	Jumlah Laporan Keuangan Bulanan/Triwulan/Semesteran SKPD dan Laporan Koordinasi Penyusunan Laporan keuangan Bulanan/Triwulan/Semesteran SKPD	18 laporan	26.000.030	18	26.610.030	15 laporan	83,33	23.936.040	89,95	
XX.XX.01.06	**Administrasi Umum Perangkat Daerah**			**418.386.310**		**553.863.970**			**336.838.500**	**60,82**	
XX.XX.01.06.01	Penyediaan Komponen Instalasi Listrik/Penerangan Bangunan Kantor	Jumlah Paket Komponen Instalsi Listrik/Penerangan Bangunan kantor yang di sediakan	20 Paket	1.997.000	20	1.997.000	20 Paket	100,00	1.997.000	100,00	

Rekening	Program/Kegiatan/Sub Kegiatan	Indikator Kinerja	Rencana Kinerja		Rencana Kinerja Perubahan		Realisasi Kinerja				Keterangan
			K	Rp	K	Rp	K	K (%)	Rp	Rp (%)	
XX.XX.01.06.04	Penyediaan Bahan Logistik Kantor	Jumlah Bahan Logistik Kantor	12 Paket	99.999.010	12	99.999.010	9 Paket	75,00	99.339.500	99,34	
XX.XX.01.06.05	Penyediaan Barang Cetakan dan Penggandaan	Jumlah Paket Barang Cetakan dan Penggandan yang di sediakan	2 Paket	5.000.000	2	141.032.660	2 Paket	100,00	4.990.000	3,54	
XX.XX.01.06.06	Penyediaan Bahan Bacaan dan Peraturan Perundang-undangan	Jumlah Dokumen Bahan Bacaan dan Peraturan Perundang-Undangan yang di Sediakan	4 dokumen	205.388.300	4	205.388.300	3 dokumen	75,00	126.823.000	61,75	
XX.XX.01.06.09	Penyelenggaraan Rapat Koordinasi dan Konsultasi SKPD	Jumlah Laporan Penyelenggaraan Rapat Koordinasi dan Konsultasi SKPD	15 Laporan	106.002.000	15	105.447.000	12 Laporan	80,00	103.689.000	98,33	
XX.XX.01.08	**Penyediaan Jasa Penunjang Urusan Pemerintahan Daerah**			**108.522.100**		**108.522.100**			**107.981.106**	**99,50**	
XX.XX.01.08.02	Penyediaan Jasa Komunikasi, Sumber Daya Air dan Listrik	Jumlah Laporan Penyediaan Jasa Komunikasi,Sumber Daya Air Listrrik yang di sediakan	12 Laporan	108.522.100	12	108.522.100	11 Laporan	91,67	107.981.106	99,50	
XX.XX.01.09	**Pemeliharaan Barang Milik Daerah Penunjang Urusan Pemerintahan Daerah**			**18.886.840**		**146.409.640**			**95.042.040**	**64,92**	
XX.XX.01.09.01	Penyediaan Jasa Pemeliharaan, Biaya Pemeliharaan dan Pajak Kendaraan Perorangan Dinas atau Kendaraan Dinas Jabatan	Jumlah Kendaraan Perorangan Dinas atau Kendaraan Dinas Jabatan yang di Pelihara dan di bayarkan Pajaknya	20 Unit	18.886.840	20	146.409.640	20 Unit	100,00	95.042.040	64,92	
01.02.02	**PROGRAM PEMENUHAN UPAYA KESEHATAN PERORANGAN DAN UPAYA KESEHATAN MASYARAKAT**			**11.814.338.291**		**12.987.163.074**			**11.226.074.273**	**86,44**	
01.02.02.02	**Penyediaan Layanan Kesehatan untuk UKM dan UKP Rujukan Tingkat Daerah Kabupaten/Kota**			**11.544.057.531**		**12.716.882.314**			**10.986.289.823**	**86,39**	
01.02.02.02.01	Pengelolaan Pelayanan Kesehatan Ibu Hamil	Jumlah Ibu Hamil Yang Mendapatkan Pelayanan Kesehatan Sesuai Standar	2866 Orang	175.369.420	2866	175.369.400	2000 Orang	69,78	175.036.210	99,81	
01.02.02.02.02	Pengelolaan Pelayanan Kesehatan Ibu Bersalin	Jumlah Ibu Bersalin yang mendapatkan pelayanan kesehatan sesuai standar	2868 Orang	606.197.000	2868	606.107.000	2000 Orang	69,74	259.808.500	42,87	

Rekening	Program/Kegiatan/Sub Kegiatan	Indikator Kinerja	Rencana Kinerja		Rencana Kinerja Perubahan		Realisasi Kinerja				Keterangan
			K	Rp	K	Rp	K	K (%)	Rp	Rp (%)	
01.02.02.02.03	Pengelolaan Pelayanan Kesehatan Bayi Baru Lahir	Jumlah Bayi Baru lahir yang Mendapatkan Pelayanan Kesehatan Sesuai Standar	2954 Orang	389.315.400	2954	389.315.400	2100 Orang	71,09	208.610.640	53,58	
01.02.02.02.04	Pengelolaan Pelayanan Kesehatan Balita	Jumlah balita yang mendapatkan pelayanan kesehatan sesuai standar	8724 Orang	70.000.000	8724	70.000.000	8100 Orang	92,85	69.170.050	98,81	
01.02.02.02.05	Pengelolaan Pelayanan Kesehatan pada Usia Pendidikan Dasar	Jumlah anak usia pendidikan dasar yang mendapatkan pelayanan kesehatan sesuai standar	5693 Orang	70.000.000	5693	70.000.000	4900 Orang	86,07	68.614.050	98,02	
01.02.02.02.06	Pengelolaan Pelayanan Kesehatan pada Usia Produktif	Jumlah penduduk usia produktif yang mendapatkan pelayanan kesehatan sesuai standar	114235 Orang	60.186.900	114235	60.186.900	10000 Orang	8,75	46.891.737	77,91	
01.02.02.02.07	Pengelolaan Pelayanan Kesehatan pada Usia Lanjut	Jumlah penduduk usia lanjut yang mendapatkan pelayanan kesehatan sesuai standar	10261 Orang	66.359.600	10261	66.359.600	7500 Orang	73,09	65.841.450	99,22	
01.02.02.02.08	Pengelolaan Pelayanan Kesehatan Penderita Hipertensi	Jumlah penderita hipertensi yang mendapatkan pelayanan kesehatan sesuai standar	30047 Orang	176.421.700	30047	159.621.700	20500 Orang	68,23	15.219.888	9,53	
01.02.02.02.09	Pengelolaan Pelayanan Kesehatan Penderita Diabetes Melitus	Jumlah penderita diabetes melitus yang mendapatkan pelayanan kesehatan sesuai standar	11824 Orang	31.107.000	11824	190.259.000	9000 Orang	76,12	59.259.100	31,15	
01.02.02.02.10	Pengelolaan Pelayanan Kesehatan Orang dengan Gangguan Jiwa Berat	Jumlah orang yang mendapatkan pelayanan kesehatan orang dengan gangguan jiwa berat sesuai standar	245 Orang	170.166.600	245	170.166.600	190 Orang	77,55	131.235.200	77,12	
01.02.02.02.11	Pengelolaan Pelayanan Kesehatan Orang Terduga Tuberkulosis	Jumlah orang terduga menderita tuberkulosis yang mendapatkan pelayanan sesuai standar	649 Orang	239.401.950	649	239.401.950	580 Orang	89,37	211.809.200	88,47	

Rekening	Program/Kegiatan/Sub Kegiatan	Indikator Kinerja	Rencana Kinerja		Rencana Kinerja Perubahan		Realisasi Kinerja				Keterangan
			K	Rp	K	Rp	K	K (%)	Rp	Rp (%)	
01.02.02.02.12	Pengelolaan Pelayanan Kesehatan Orang dengan Risiko Terinfeksi HIV	Jumlah orang terduga menderita HIV yang mendapatkan layanan sesuai standar	4845 Orang	49.999.840	4845	49.999.840	3700 Orang	76,37	43.488.600	86,98	
01.02.02.02.15	Pengelolaan Pelayanan Kesehatan Gizi Masyarakat	Jumlah dokumen hasil pengelolaan pelayanan kesehatan gizi masyarakat	2 Dokumen	2.537.000.000	2	2.537.000.000	1.5 Dokumen	75,00	2.474.254.000	97,53	
01.02.02.02.16	Pengelolaan Pelayanan Kesehatan Kerja dan Olahraga	Jumlah dokumen hasil pengelolaan pelayanan kesehatan kerja dan olahraga	22 Dokumen	100.000.000	22	100.000.000	18 Dokumen	81,82	82.172.000	82,17	
01.02.02.02.17	Pengelolaan Pelayanan Kesehatan Lingkungan	Jumlah Dokumen Hasil Pengelolaan Pelayanan Kesehatan Lingkungan	30 Dokumen	373.308.910	30	373.308.910	22 Dokumen	73,33	239.953.000	64,28	
01.02.02.02.18	Pengelolaan Pelayanan Promosi Kesehatan	Jumlah dokumen Hasil pengelolaan pelayanan promosi kesehatan	1 Dokumen	150.000.000	1	150.000.000	1.5 Dokumen	150,00	116.893.600	77,93	
01.02.02.02.20	Pengelolaan Surveilans Kesehatan	Jumlah dokumen hasil pengelolaan survailens kesehatan	10 Dokumen	228.676.000	10	228.676.000	7 Dokumen	70,00	118.555.000	51,84	
01.02.02.02.24	Pengelolaan Upaya Pengurangan Risiko Krisis Kesehatan dan Pasca Krisis Kesehatan	Jumlah dokumen hasil pengelolaan upaya pengurangan risiko krisis kesehatan dan pasca krisis kesehatan	1 Dokumen	326.320.600	1	341.320.600	1.5 Dokumen	150,00	338.050.460	99,04	
01.02.02.02.25	Pelayanan Kesehatan Penyakit Menular dan Tidak Menular	Jumlah dokumen hasil pelayanan kesehatan penyakit menular dan tidak menular	12 Dokumen	396.740.210	12	396.740.210	8 Dokumen	66,67	356.053.600	89,74	
01.02.02.02.26	Pengelolaan Jaminan Kesehatan Masyarakat	Jumlah dokumen hasil pengelolaan jaminan kesehatan masyarakat	1 Dokumen	3.607.492.981	1	4.496.437.814	0.8 Dokumen	80,00	4.495.771.693	99,99	
01.02.02.02.29	Penyelenggaraan Kabupaten/Kota Sehat	Jumlah dokumen hasil penyelenggaraan kabupaten/kota sehat	30 Dokumen	142.083.000	30	172.083.000	22 Dokumen	73,33	78.748.400	45,76	

Rekening	Program/Kegiatan/Sub Kegiatan	Indikator Kinerja	Rencana Kinerja		Rencana Kinerja Perubahan		Realisasi Kinerja				Keterangan
			K	Rp	K	Rp	K	K (%)	Rp	Rp (%)	
01.02.02.02.34	Operasional Pelayanan Fasilitas Kesehatan Lainnya	Jumlah dokumen operasional pelayanan fasilitas kesehatan lainnya	1 Dokumen	1.233.655.820	1	1.234.119.560	0.7 Dokumen	70,00	953.021.045	77,22	
01.02.02.02.35	Pelaksanaan Akreditasi Fasilitas Kesehatan di Kabupaten/Kota	Jumlah fasilitas kesehatan yang terakreditasi di kabupaten/kota	14 Unit	202.252.500	14	202.252.500	9 Unit	64,29	155.950.400	77,11	
01.02.02.02.36	Investigasi Awal Kejadian Tidak Diharapkan (Kejadian Ikutan Pasca Imunisasi dan Pemberian Obat Massal)	Jumlah laporan hasil insvestigasi awal kejadian tidak diharapkan (kejadian ikutan pasca imunisasi dan pemberian obat masal)	22 Laporan	142.002.100	22	238.156.330	17 Laporan	77,27	221.882.000	93,17	
01.02.02.03	**Penyelenggaraan Sistem Informasi Kesehatan secara Terintegrasi**			**61.496.200**		**61.496.200**			**44.288.750**	**72,02**	
01.02.02.03.02	Pengelolaan Sistem Informasi Kesehatan	Jumlah dokumen hasil pengelolaan sistem informasi kesehatan	14 Dokumen	61.496.200	14	61.496.200	10 Dokumen	71,43	44.288.750	72,02	
01.02.02.04	**Penerbitan Izin Rumah Sakit Kelas C, D dan Fasilitas Pelayanan Kesehatan Tingkat Daerah Kabupaten/Kota**			**208.784.560**		**208.784.560**			**195.495.700**	**93,64**	
01.02.02.04.03	Peningkatan Mutu Pelayanan Fasilitas Kesehatan	Jumlah Fasilitas kesehatan yang dilakukan pengukuran indikator nasional mutu (INN) layanan kesehatan	14 Unit	208.784.560	14	208.784.560	9 Unit	64,29	195.495.700	93,64	
01.02.03	**PROGRAM PENINGKATAN KAPASITAS SUMBER DAYA MANUSIA KESEHATAN**			**292.965.100**		**292.965.100**			**203.513.000**	**69,47**	
01.02.03.01	**Pemberian Izin Praktik Tenaga Kesehatan di Wilayah Kabupaten/Kota**			**137.806.060**		**137.806.060**			**79.477.000**	**57,67**	
01.02.03.01.01	Pengendalian Perizinan Praktik Tenaga Kesehatan	Jumlah dokumen hasil pengendalian perizinan praktek tenaga kesehatan	1 Dokumen	137.806.060	1	137.806.060	0.7 Dokumen	70,00	79.477.000	57,67	
01.02.03.02	**Perencanaan Kebutuhan dan Pendayagunaan Sumberdaya Manusia Kesehatan untuk UKP dan UKM di Wilayah Kabupaten/Kota**			**155.159.040**		**155.159.040**			**124.036.000**	**79,94**	

Rekening	Program/Kegiatan/Sub Kegiatan	Indikator Kinerja	Rencana Kinerja		Rencana Kinerja Perubahan		Realisasi Kinerja				Keterangan
			K	Rp	K	Rp	K	K (%)	Rp	Rp (%)	
01.02.03.02.03	Pembinaan dan Pengawasan Sumber Daya Manusia Kesehatan	Jumlah dokumen hasilpembinaan dan pengawasan sumber daya manusia kesehatan	17 Dokumen	155.159.040	17	155.159.040	14 Dokumen	82,35	124.036.000	79,94	
01.02.04	**PROGRAM SEDIAAN FARMASI, ALAT KESEHATAN DAN MAKANAN MINUMAN**			**463.816.130**		**463.816.130**			**458.214.017**	**98,79**	
01.02.04.01	**Pemberian Izin Apotek, Toko Obat, Toko Alat Kesehatan dan Optikal, Usaha Mikro Obat Tradisional (UMOT)**			**145.772.130**		**145.772.130**			**145.188.017**	**99,60**	
01.02.04.01.01	Pengendalian dan Pengawasan serta Tindak Lanjut Pengawasan Perizinan Apotek, Toko Obat, Toko Alat Kesehatan, dan Optikal, Usaha Mikro Obat Tradisional (UMOT)	Jumlah dokumen hasil pengendalian dan pengawasan serta tindak lanjut pengawasan perizinan Apotek, Toko Obat, Toko Alat Kesehatan, dan Optikal, Usah Mikro Obat Tradisional (UMOT)	51 Dokumen	145.772.130	51	145.772.130	40 Dokumen	78,43	145.188.017	99,60	
01.02.04.02	**Pemberian Sertifikat Produksi untuk Sarana Produksi Alat Kesehatan Kelas 1 tertentu dan Perbekalan Kesehatan Rumah Tangga Kelas 1 Tertentu Perusahaan Rumah Tangga**			**318.044.000**		**318.044.000**			**313.026.000**	**98,42**	
01.02.04.02.01	Pengendalian dan Pengawasan serta tindak lanjut Pengawasan Sertifikat Produksi Alat Kesehatan Kelas 1 Tertentu dan PKRT Kelas 1 Tertentu Perusahaan Rumah Tangga	Jumlah dokumen pengendalian dan pengawasan serta tindak lanjut pengawasan sertifikat produksi alat kesehatan kelas I tertentu dan PKRT kelas I tertentu perusahaan rumah tangga	307 Dokumen	318.044.000	307	318.044.000	280 Dokumen	91,21	313.026.000	98,42	
01.02.05	**PROGRAM PEMBERDAYAAN MASYARAKAT BIDANG KESEHATAN**			**785.253.530**		**785.253.530**			**574.203.410**	**73,12**	
01.02.05.01	**Advokasi, Pemberdayaan, Kemitraan, Peningkatan Peran serta Masyarakat dan Lintas Sektor Tingkat Daerah Kabupaten/Kota**			**456.377.930**		**456.377.930**			**337.368.900**	**73,92**	
01.02.05.01.01	Peningkatan Upaya Promosi Kesehatan, Advokasi, Kemitraan dan Pemberdayaan Masyarakat	Jumlah Dokumen Hasil Penyelenggaraan Promosi Kesehatan dan Gerakan Hidup Bersih dan Sehat	14 Dokumen	456.377.930	14	456.377.930	9 Dokumen	64,29	337.368.900	73,92	
01.02.05.02	**Pelaksanaan Sehat dalam rangka Promotif Preventif Tingkat Daerah Kabupaten/Kota**			**328.875.600**		**328.875.600**			**236.834.510**	**72,01**	

Rekening	Program/Kegiatan/Sub Kegiatan	Indikator Kinerja	Rencana Kinerja		Rencana Kinerja Perubahan		Realisasi Kinerja				Keterangan
			K	Rp	K	Rp	K	K (%)	Rp	Rp (%)	
01.02.05.02.01	Penyelenggaraan Promosi Kesehatan dan Gerakan Hidup Bersih dan Sehat	Jumlah dokumen Hasil Penyelenggaraan Promosi Kesehatan dan Gerakan Hidup Bersih dan Sehat	9 Dokumen	328.875.600	9	328.875.600	7 Dokumen	77,78	236.834.510	72,01	

REALISASI ANGGARAN APBD TRIWULAN IV
KABUPATEN BENGKULU SELATAN
TAHUN ANGGARAN 2024

Rekening	Program/Kegiatan/Sub Kegiatan	Indikator Kinerja	Rencana Kinerja		Rencana Kinerja Perubahan		Realisasi Kinerja				Keterangan
			K	Rp	K	Rp	K	K (%)	Rp	Rp (%)	
Dinas Ketahanan Pangan				**3.489.230.020**		**3.963.268.120**			**3.726.657.206**	**94,03**	
XX.XX.01	**PROGRAM PENUNJANG URUSAN PEMERINTAHAN DAERAH KABUPATEN/KOTA**			**3.161.235.990**		**3.551.274.090**			**3.352.144.986**	**94,39**	
XX.XX.01.01	**Perencanaan, Penganggaran, dan Evaluasi Kinerja Perangkat Daerah**			**69.740.000**		**68.742.180**			**67.421.200**	**98,08**	
XX.XX.01.01.01	Penyusunan Dokumen Perencanaan Perangkat Daerah	Jumlah dokumen perencanaan Perangkat Daerah	10 Dokumen	39.000.000	10	39.000.000	10 Dokumen	100,00	38.560.100	98,87	
XX.XX.01.01.06	Koordinasi dan Penyusunan Laporan Capaian Kinerja dan Ikhtisar Realisasi Kinerja SKPD	Jumlah Laporan Capaian Kinerja dan Ikhtisar Realisasi Kinerja SKPD dan Laporan Hasil Koordinasi Penyusunan Laporan Capaian Kinerja dan Ikhtisar Realisasi Kinerja SKPD	1 Laporan	5.000.000	1	5.000.000	1 Laporan	100,00	4.895.000	97,90	
XX.XX.01.01.07	Evaluasi Kinerja Perangkat Daerah	Jumlah Laporan Evaluasi Kinerja Perangkat	1 Laporan	25.740.000	1	24.742.180	1 Laporan	100,00	23.966.100	96,86	
XX.XX.01.02	**Administrasi Keuangan Perangkat Daerah**			**2.519.430.020**		**2.493.468.120**			**2.366.460.461**	**94,91**	
XX.XX.01.02.01	Penyediaan Gaji dan Tunjangan ASN	Jumlah Orang yang Menerima Gaji dan Tunjangan ASN	20 Orang/bulan	2.439.230.020	20	2.413.268.120	20 Orang/bulan	100,00	2.286.365.461	94,74	
XX.XX.01.02.02	Penyediaan Administrasi Pelaksanaan Tugas ASN	Jumlah Dokumen Hasil Penyediaan Administrasi Pelaksanaan Tugas ASN	1 Dokumen	75.200.000	1	75.200.000	1 Dokumen	100,00	75.200.000	100,00	

Rekening	Program/Kegiatan/Sub Kegiatan	Indikator Kinerja	Rencana Kinerja		Rencana Kinerja Perubahan		Realisasi Kinerja				Keterangan
			K	Rp	K	Rp	K	K (%)	Rp	Rp (%)	
XX.XX.01.02.05	Koordinasi dan Penyusunan Laporan Keuangan Akhir Tahun SKPD	Jumlah Laporan Keuangan Akhir Tahun SKPD dan Laporan Hasil Koordinasi Penyusunan Laporan Keuangan Akhir Tahun SKPD	1 Laporan	5.000.000	1	5.000.000	1 Laporan	100,00	4.895.000	97,90	
XX.XX.01.05	**Administrasi Kepegawaian Perangkat Daerah**			**5.500.000**		**0**			**0**	**0**	
XX.XX.01.05.09	Pendidikan dan Pelatihan Pegawai Berdasarkan Tugas dan Fungsi	Jumlah Pegawai Berdasarkan Tugas dan Fungsi yang Mengikuti Pendidikan dan Pelatihan	1 Orang	5.500.000	0	0	0 Orang	0	0	0	
XX.XX.01.06	**Administrasi Umum Perangkat Daerah**			**257.630.870**		**378.536.870**			**358.509.265**	**94,71**	
XX.XX.01.06.01	Penyediaan Komponen Instalasi Listrik/Penerangan Bangunan Kantor	Jumlah Paket Komponen Instalasi Listrik/Penerangan Bangunan Kantor yang Disediakan	1 Paket	3.252.000	1	3.252.000	1 Paket	100,00	3.136.000	96,43	
XX.XX.01.06.02	Penyediaan Peralatan dan Perlengkapan Kantor	Jumlah Paket Peralatan dan Perlengkapan Kantor yang Disediakan	0 Paket	0	1 Paket	4.800.000	0 Paket	0,00	0	0,00	
XX.XX.01.06.04	Penyediaan Bahan Logistik Kantor	Jumlah Paket Bahan Logistik Kantor yang Disediakan	1 Paket	26.540.890	1	26.540.890	1 Paket	100,00	26.502.250	99,85	
XX.XX.01.06.05	Penyediaan Barang Cetakan dan Penggandaan	Jumlah Paket Barang Cetakan dan Penggandaan yang Disediakan	1 Paket	7.567.980	1	7.567.980	1 Paket	100,00	7.239.730	95,66	
XX.XX.01.06.06	Penyediaan Bahan Bacaan dan Peraturan Perundang-undangan	Jumlah Dokumen Bahan Bacaan dan Peraturan Perundang-Undangan yang Disediakan	1 Dokumen	46.560.000	1	111.560.000	1 Dokumen	100,00	110.600.000	99,14	

Rekening	Program/Kegiatan/Sub Kegiatan	Indikator Kinerja	Rencana Kinerja		Rencana Kinerja Perubahan		Realisasi Kinerja				Keterangan
			K	Rp	K	Rp	K	K (%)	Rp	Rp (%)	
XX.XX.01.06.09	Penyelenggaraan Rapat Koordinasi dan Konsultasi SKPD	Jumlah Laporan Penyelenggaraan Rapat Koordinasi dan Konsultasi SKPD	1 Laporan	173.710.000	1	224.816.000	1 Laporan	100,00	211.031.285	93,87	
XX.XX.01.07	**Pengadaan Barang Milik Daerah Penunjang Urusan Pemerintah Daerah**			**28.095.000**		**85.686.820**			**66.700.000**	**77,84**	
XX.XX.01.07.05	Pengadaan Mebel	Jumlah Paket Mebel yang Disediakan	0 Unit	0	7 Unit	33.591.820	3 Unit	42,86	16.800.000	50,01	
XX.XX.01.07.06	Pengadaan Peralatan dan Mesin Lainnya	Jumlah Unit Peralatan dan Mesin Lainnya yang Disediakan	3 Unit	28.095.000	7	52.095.000	7 Unit	100,00	49.900.000	95,79	
XX.XX.01.08	**Penyediaan Jasa Penunjang Urusan Pemerintahan Daerah**			**127.602.000**		**127.602.000**			**127.354.360**	**99,81**	
XX.XX.01.08.02	Penyediaan Jasa Komunikasi, Sumber Daya Air dan Listrik	Jumlah Laporan Penyediaan Jasa Komunikasi, Sumber Daya Air dan Listrik yang Disediakan	1 Laporan	14.802.000	1	14.802.000	1 Laporan	100,00	14.554.360	98,33	
XX.XX.01.08.04	Penyediaan Jasa Pelayanan Umum Kantor	Jumlah Laporan Penyediaan Jasa Pelayanan Umum Kantor yang Disediakan	1 Laporan	112.800.000	1	112.800.000	1 Laporan	100,00	112.800.000	100,00	
XX.XX.01.09	**Pemeliharaan Barang Milik Daerah Penunjang Urusan Pemerintahan Daerah**			**153.238.100**		**397.238.100**			**365.699.700**	**92,06**	
XX.XX.01.09.01	Penyediaan Jasa Pemeliharaan, Biaya Pemeliharaan dan Pajak Kendaraan Perorangan Dinas atau Kendaraan Dinas Jabatan	Jumlah Kendaraan Perorangan Dinas atau Kendaraan Dinas Jabatan yang Dipelihara dan dibayarkan Pajaknya	30 Unit	96.118.100	30	96.118.100	25 Unit	83,33	92.599.900	96,34	
XX.XX.01.09.06	Pemeliharaan Peralatan dan Mesin Lainnya	Jumlah Peralatan dan Mesin Lainnya yang Dipelihara	4 Unit	8.120.000	4	8.120.000	4 Unit	100,00	8.000.000	98,52	

Rekening	Program/Kegiatan/Sub Kegiatan	Indikator Kinerja	Rencana Kinerja		Rencana Kinerja Perubahan		Realisasi Kinerja				Keterangan
			K	Rp	K	Rp	K	K (%)	Rp	Rp (%)	
XX.XX.01.09.09	Pemeliharaan/Rehabilitasi Gedung Kantor dan Bangunan Lainnya	Jumlah Gedung Kantor dan Bangunan Lainnya yang Dipelihara/Direhabilitasi	1 Unit	49.000.000	1	293.000.000	1 Unit	100,00	265.099.800	90,48	
02.09.03	**PROGRAM PENINGKATAN DIVERSIFIKASI DAN KETAHANAN PANGAN MASYARAKAT**			**254.994.280**		**296.978.420**			**264.235.600**	**88,97**	
02.09.03.01	**Penyediaan dan Penyaluran Pangan Pokok atau Pangan Lainnya sesuai dengan Kebutuhan Daerah Kabupaten/Kota dalam rangka Stabilisasi Pasokan dan Harga Pangan**			**89.494.080**		**104.494.080**			**85.528.720**	**81,85**	
02.09.03.01.02	Penyediaan Pangan Berbasis Sumber Daya Lokal	Pangan Berbasis Sumber Daya Lokal yang Tersedia	1 Laporan	19.400.050	1	29.400.050	1 Laporan	100,00	27.104.730	92,19	
02.09.03.01.07	Stabilisasi pasokan dan harga pangan tingkat produsen konsumen di kab/kota	Jumlah kegiatan Stabilisasi Pasokan dan Harga Pangan Tingkat Produsen dan Konsumen di Kabupaten/Kota	1 Laporan	34.844.000	1	39.844.000	1 Laporan	100,00	29.743.970	74,65	
02.09.03.01.08	Pengembangan kelembagaan distribusi pangan kab/kota	Jumlah Kelembagaan Distribusi Pangan	4 unit	20.850.000	4	20.850.000	4 unit	100,00	14.695.510	70,48	
02.09.03.01.09	Penyusunan neraca bahan makanan	Informasi Neraca Bahan Makanan (NBM)	1 Dokumen	14.400.030	1	14.400.030	1 Dokumen	100,00	13.984.510	97,11	
02.09.03.02	**Pengelolaan dan Keseimbangan Cadangan Pangan Kabupaten/Kota**			**69.800.200**		**88.800.200**			**77.370.670**	**87,13**	
02.09.03.02.02	Penyusunan Rencana Kebutuhan Pangan Lokal	Rencana Kebutuhan Pangan Lokal	1 Dokumen	11.400.000	1	11.400.000	1 Dokumen	100,00	11.013.420	96,61	
02.09.03.02.03	Pengadaan Cadangan Pangan Pemerintah Kabupaten/Kota	Jumlah Cadangan Pangan Pemerintah Kabupaten/Kota	12 Ton	58.400.200	27.85	77.400.200	27.85 Ton	100,00	66.357.250	85,73	
02.09.03.03	**Penentuan Harga Minimum Daerah untuk Pangan Lokal yang Tidak Ditetapkan oleh Pemerintah Pusat dan Pemerintah Provinsi**			**9.400.000**		**9.400.000**			**9.171.500**	**97,57**	

Rekening	Program/Kegiatan/Sub Kegiatan	Indikator Kinerja	Rencana Kinerja		Rencana Kinerja Perubahan		Realisasi Kinerja				Keterangan
			K	Rp	K	Rp	K	K (%)	Rp	Rp (%)	
02.09.03.03.01	Koordinasi dan Sinkronisasi Penentuan Harga Minimum Pangan Pokok Lokal	Jumlah Koordinasi dan Sinkronisasi Penentuan Harga Minimum Pangan Pokok Lokal	1 Laporan	9.400.000	1	9.400.000	1 Laporan	100,00	9.171.500	97,57	
02.09.03.04	**Pelaksanaan Pencapaian Target Konsumsi Pangan Perkapita/Tahun sesuai dengan Angka Kecukupan Gizi**			**86.300.000**		**94.284.140**			**92.164.710**	**97,75**	
02.09.03.04.01	Penyusunan dan Penetapan Target Konsumsi Pangan per Kapita per Tahun	Target Konsumsi Pangan Per Kapita Per Tahun	1 Dokumen	11.900.000	1	11.900.000	1 Dokumen	100,00	11.197.080	94,09	
02.09.03.04.02	Pemberdayaan Masyarakat dalam Penganekaragaman Konsumsi Pangan Berbasis Sumber Daya Lokal	Jumlah Pemberdayaan Kelompok Masyarakat dalam Penganekaragaman Konsumsi Pangan Berbasis Sumber Daya Lokal	1 Laporan	74.400.000	1	82.384.140	1 Laporan	100,00	80.967.630	98,28	
02.09.04	**PROGRAM PENANGANAN KERAWANAN PANGAN**			**48.700.000**		**78.700.000**			**74.927.300**	**95,21**	
02.09.04.01	**Penyusunan Peta Kerentanan dan Ketahanan Pangan Kecamatan**			**9.400.000**		**9.400.000**			**9.150.650**	**97,35**	
02.09.04.01.01	Penyusunan, Pemutakhiran dan Analisis Peta Ketahanan dan Kerentanan Pangan	Peta dan Analisis Ketahanan dan Kerentanan Pangan yang Dimutahirkan	1 Dokumen	9.400.000	1	9.400.000	1 Dokumen	100,00	9.150.650	97,35	
02.09.04.02	**Penanganan Kerawanan Pangan Kewenangan Kabupaten/Kota**			**39.300.000**		**69.300.000**			**65.776.650**	**94,92**	
02.09.04.02.02	Pelaksanaan Pengadaan, Pengelolaan, dan Penyaluran Cadangan Pangan pada Kerawanan Pangan yang Mencakup dalam 1 (satu) Daerah Kabupaten/Kota	Jumlah Pengadaan, Pengelolaan, dan Penyaluran Cadangan Pangan pada Kerawanan Pangan yang Mencakup dalam 1 (Satu) Daerah Kabupaten/Kota	1 Dokumen	39.300.000	1	69.300.000	1 Dokumen	100,00	65.776.650	94,92	
02.09.05	**PROGRAM PENGAWASAN KEAMANAN PANGAN**			**24.299.750**		**36.315.610**			**35.349.320**	**97,34**	

Rekening	Program/Kegiatan/Sub Kegiatan	Indikator Kinerja	Rencana Kinerja		Rencana Kinerja Perubahan		Realisasi Kinerja				Keterangan
			K	Rp	K	Rp	K	K (%)	Rp	Rp (%)	
02.09.05.01	**Pelaksanaan Pengawasan Keamanan Pangan Segar Daerah Kabupaten/Kota**			**24.299.750**		**36.315.610**			**35.349.320**	**97,34**	
02.09.05.01.05	Penyediaan Sarana dan Prasarana Pengujian Mutu dan Keamanan Pangan Segar Asal Tumbuhan Daerah Kabupaten/Kota	Jumlah Sarana dan Prasarana Pengujian Mutu dan Keamanan Pangan Segar Asal Tumbuhan Daerah Kabupaten/Kota	1 Dokumen	24.299.750	1	36.315.610	1 Dokumen	100,00	35.349.320	97,34	

REALISASI ANGGARAN APBD TRIWULAN IV
KABUPATEN BENGKULU SELATAN
TAHUN ANGGARAN 2024

Rekening	Program/Kegiatan/Sub Kegiatan	Indikator Kinerja	Rencana Kinerja		Rencana Kinerja Perubahan		Realisasi Kinerja				Keterangan
			K	Rp	K	Rp	K	K (%)	Rp	Rp (%)	
Dinas Komunikasi dan Informatika				**8.714.110.100**		**8.714.110.100**			**8.485.840.953**	**97,38**	
XX.XX.01	**PROGRAM PENUNJANG URUSAN PEMERINTAHAN DAERAH KABUPATEN/KOTA**			**4.407.042.100**		**4.407.042.100**			**4.226.426.905**	**95,90**	
XX.XX.01.01	**Perencanaan, Penganggaran, dan Evaluasi Kinerja Perangkat Daerah**			**64.988.600**		**64.988.600**			**64.418.270**	**99,12**	
XX.XX.01.01.01	Penyusunan Dokumen Perencanaan Perangkat Daerah	Jumlah Dokumen Perencanaan Perangkat Daerah	7 Dokumen	36.840.000	7	36.840.000	7 Dokumen	100,00	36.513.300	99,11	
XX.XX.01.01.06	Koordinasi dan Penyusunan Laporan Capaian Kinerja dan Ikhtisar Realisasi Kinerja SKPD	Jumlah Laporan Capaian Kinerja dan Ikhtisar Realisasi Kinerja SKPD dan Laporan Hasil Koordinasi Penyusunan Laporan Capaian Kinerja dan Ikhtisar Realisasi Kinerja SKPD	4 Laporan	28.148.600	4	28.148.600	4 Laporan	100,00	27.904.970	99,13	
XX.XX.01.02	**Administrasi Keuangan Perangkat Daerah**			**3.315.070.100**		**3.315.070.100**			**3.162.448.785**	**95,40**	
XX.XX.01.02.01	Penyediaan Gaji dan Tunjangan ASN	Jumlah Orang yang Menerima Gaji dan Tunjangan ASN	32 Orang/Bulan	2.871.110.100	32	2.871.110.100	32 Orang/Bulan	100,00	2.724.919.765	94,91	
XX.XX.01.02.02	Penyediaan Administrasi Pelaksanaan Tugas ASN	Jumlah Dokumen Hasil Penyediaan Administrasi Pelaksanaan Tugas ASN	12 Dokumen	418.800.000	12	418.800.000	12 Dokumen	100,00	412.590.000	98,52	

Rekening	Program/Kegiatan/Sub Kegiatan	Indikator Kinerja	Rencana Kinerja		Rencana Kinerja Perubahan		Realisasi Kinerja				Keterangan
			K	Rp	K	Rp	K	K (%)	Rp	Rp (%)	
XX.XX.01.02.07	Koordinasi dan Penyusunan Laporan Keuangan Bulanan/Triwulanan/Semesteran SKPD	Jumlah Laporan Keuangan Bulanan/ Triwulanan/ Semesteran SKPD dan Laporan Koordinasi Penyusunan Laporan Keuangan Bulanan/Triwulanan/Semesteran SKPD	4 Laporan	25.160.000	4	25.160.000	4 Laporan	100,00	24.939.020	99,12	
XX.XX.01.05	**Administrasi Kepegawaian Perangkat Daerah**			**0**		**0**			**0**	**0**	
XX.XX.01.05.09	Pendidikan dan Pelatihan Pegawai Berdasarkan Tugas dan Fungsi	Jumlah Pegawai Berdasarkan Tugas dan Fungsi yang Mengikuti Pendidikan dan Pelatihan	0 Orang	0		0	0 Orang	0	0	0	Belum ada ASN Mengikuti untuk pelatihan dan mengajukan untuk mengikuti pendidikan pelatihan formal / terkendala juknis
XX.XX.01.06	**Administrasi Umum Perangkat Daerah**			**625.253.520**		**625.253.520**			**620.923.021**	**99,31**	
XX.XX.01.06.01	Penyediaan Komponen Instalasi Listrik/Penerangan Bangunan Kantor	Jumlah Paket Komponen Instalasi Listrik/Penerangan Bangunan Kantor yang Disediakan	1 Paket	10.000.000	1	10.000.000	1 Paket	100,00	9.887.000	98,87	
XX.XX.01.06.04	Penyediaan Bahan Logistik Kantor	Jumlah Paket Bahan Logistik Kantor yang Disediakan	1 Paket	70.602.140	1	70.602.140	1 Paket	100,00	67.548.700	95,68	
XX.XX.01.06.05	Penyediaan Barang Cetakan dan Penggandaan	Jumlah Paket Barang Cetakan dan Penggandaan yang Disediakan	1 Paket	35.503.380	1	35.503.380	1 Paket	100,00	35.288.000	99,39	

Rekening	Program/Kegiatan/Sub Kegiatan	Indikator Kinerja	Rencana Kinerja		Rencana Kinerja Perubahan		Realisasi Kinerja				Keterangan
			K	Rp	K	Rp	K	K (%)	Rp	Rp (%)	
XX.XX.01.06.06	Penyediaan Bahan Bacaan dan Peraturan Perundang-undangan	Jumlah Dokumen Bahan Bacaan dan Peraturan Perundang-Undangan yang Disediakan	12 Dokumen	222.000.000	12	222.000.000	12 Dokumen	100,00	221.670.000	99,85	
XX.XX.01.06.09	Penyelenggaraan Rapat Koordinasi dan Konsultasi SKPD	Jumlah Laporan Penyelenggaraan Rapat Koordinasi dan Konsultasi SKPD	60 Laporan	287.148.000	60	287.148.000	60 Laporan	100,00	286.529.321	99,78	
XX.XX.01.07	**Pengadaan Barang Milik Daerah Penunjang Urusan Pemerintah Daerah**			**244.750.010**		**244.750.010**			**236.680.000**	**96,70**	
XX.XX.01.07.10	Pengadaan Sarana dan Prasarana Gedung Kantor atau Bangunan Lainnya	Jumlah Unit Sarana dan Prasarana Gedung Kantor atau Bangunan Lainnya yang Disediakan	25 Unit	244.750.010	25	244.750.010	25 Unit	100,00	236.680.000	96,70	
XX.XX.01.08	**Penyediaan Jasa Penunjang Urusan Pemerintahan Daerah**			**73.396.000**		**73.396.000**			**70.482.275**	**96,03**	
XX.XX.01.08.02	Penyediaan Jasa Komunikasi, Sumber Daya Air dan Listrik	Jumlah Laporan Penyediaan Jasa Komunikasi, Sumber Daya Air dan Listrik yang Disediakan	12 Laporan	73.396.000	12	73.396.000	12 Laporan	100,00	70.482.275	96,03	
XX.XX.01.09	**Pemeliharaan Barang Milik Daerah Penunjang Urusan Pemerintahan Daerah**			**83.583.870**		**83.583.870**			**71.474.554**	**85,51**	
XX.XX.01.09.02	Penyediaan Jasa Pemeliharaan, Biaya Pemeliharaan, Pajak, dan Perizinan Kendaraan Dinas Operasional atau Lapangan	Jumlah Kendaraan Dinas Operasional atau Lapangan yang Dipelihara dan dibayarkan Pajak dan Perizinannya	5 Unit	59.713.870	5	59.713.870	5 Unit	100,00	47.604.554	79,72	
XX.XX.01.09.10	Pemeliharaan/Rehabilitasi Sarana dan Prasarana Gedung Kantor atau Bangunan Lainnya	Jumlah Sarana dan Prasarana Gedung Kantor atau Bangunan Lainnya yang Dipelihara/Direhabilitasi	20 Unit	23.870.000	20	23.870.000	20 Unit	100,00	23.870.000	100,00	

Rekening	Program/Kegiatan/Sub Kegiatan	Indikator Kinerja	Rencana Kinerja		Rencana Kinerja Perubahan		Realisasi Kinerja				Keterangan
			K	Rp	K	Rp	K	K (%)	Rp	Rp (%)	
02.16.02	**PROGRAM INFORMASI DAN KOMUNIKASI PUBLIK**			**1.688.022.000**		**1.688.022.000**			**1.648.164.994**	**97,64**	
02.16.02.01	**Pengelolaan Informasi dan Komunikasi Publik Pemerintah Daerah Kabupaten/Kota**			**1.688.022.000**		**1.688.022.000**			**1.648.164.994**	**97,64**	
02.16.02.01.05	Pengelolaan Media Komunikasi Publik	Jumlah Dokumen Hasil Pelaksanaan Pengelolaan Media Komunikasi Publik	13 Dokumen	35.000.000	13	35.000.000	13 Dokumen	100,00	34.751.360	99,29	
02.16.02.01.06	Pelayanan Informasi Publik	Jumlah Dokumen Hasil Pelayanan Informasi Publik	70 Dokumen	39.994.000	70	39.994.000	70 Dokumen	100,00	39.819.210	99,56	
02.16.02.01.07	Layanan Hubungan Media	Jumlah Layanan Hubungan Media	120 Layanan	1.613.028.000	120	1.613.028.000	120 Layanan	100,00	1.573.594.424	97,56	dalam rangka mendukung percepatan pengentasan kemiskinan dan stunting di bidang informasi dan teknologi
02.16.03	**PROGRAM APLIKASI INFORMATIKA**			**2.413.380.000**		**2.413.380.000**			**2.407.405.943**	**99,75**	
02.16.03.01	**Pengelolaan Nama Domain yang telah Ditetapkan oleh Pemerintah Pusat dan Sub Domain di Lingkup Pemerintah Daerah Kabupaten/Kota**			**2.232.380.000**		**2.232.380.000**			**2.227.134.562**	**99,77**	
02.16.03.01.02	Penatalaksanaan dan Pengawasan Nama Domain dan Sub Domain dalam Penyelenggaraan Pemerintahan Daerah Kabupaten/Kota	Jumlah Dokumen Penatalaksanaan dan Pengawasan Nama Domain dan Sub Domain dalam Penyelenggaraan Pemerintahan Daerah Kabupaten/Kota	1 Dokumen	2.232.380.000	1	2.232.380.000	1 Dokumen	100,00	2.227.134.562	99,77	
02.16.03.02	**Pengelolaan e-government Di Lingkup Pemerintah Daerah Kabupaten/Kota**			**181.000.000**		**181.000.000**			**180.271.381**	**99,60**	

Rekening	Program/Kegiatan/Sub Kegiatan	Indikator Kinerja	Rencana Kinerja		Rencana Kinerja Perubahan		Realisasi Kinerja				Keterangan
			K	Rp	K	Rp	K	K (%)	Rp	Rp (%)	
02.16.03.02.01	Penatalaksanaan dan Pengawasan e-government dalam Penyelenggaraan Pemerintahan Daerah Kabupaten/Kota	Jumlah Dokumen Hasil Penatalaksanaan dan Pengawasan E - Government dalam Penyelenggaraan Pemerintahan Daerah Kabupaten/Kota	4 Dokumen	86.676.000	4	86.676.000	4 Dokumen	100,00	86.354.280	99,63	
02.16.03.02.10	Pengembangan dan Pengelolaan Sumber Daya Teknologi Informasi dan Komunikasi Pemerintah Daerah	Jumlah Dokumen Pelaksanaan Pengembangan dan Pengelolaan Sumber Daya Teknologi Informasi dan Komunikasi Pemerintah Daerah	12 Dokumen	94.324.000	12	94.324.000	12 Dokumen	100,00	93.917.101	99,57	
02.20.02	**PROGRAM PENYELENGGARAAN STATISTIK SEKTORAL**			**95.666.000**		**95.666.000**			**95.306.060**	**99,62**	
02.20.02.01	**Penyelenggaraan Statistik Sektoral di Lingkup Daerah Kabupaten/Kota**			**95.666.000**		**95.666.000**			**95.306.060**	**99,62**	
02.20.02.01.01	Koordinasi dan Sinkronisasi Pengumpulan, Pengolahan, Analisis dan Diseminasi Data Statistik Sektoral	Jumlah Dokumen Koordinasi dan Sinkronisasi Pengumpulan, Pengolahan, Analisis dan Diseminasi Data Statistik Sektoral	25 Dokumen	95.666.000	25	95.666.000	25 Dokumen	100,00	95.306.060	99,62	
02.21.02	**PROGRAM PENYELENGGARAAN PERSANDIAN UNTUK PENGAMANAN INFORMASI**			**110.000.000**		**110.000.000**			**108.537.051**	**98,67**	
02.21.02.01	**Penyelenggaraan Persandian untuk Pengamanan Informasi Pemerintah Daerah Kabupaten/Kota**			**110.000.000**		**110.000.000**			**108.537.051**	**98,67**	
02.21.02.01.01	Penetapan Kebijakan Tata Kelola Keamanan Informasi dan Jaring Komunikasi Sandi Pemerintah Daerah Kabupaten/Kota	Jumlah Kebijakan Tata Kelola Keamanan Informasi dan Jaring Komunikasi Sandi Pemerintah Daerah Kabupaten/Kota yang Ditetapkan	1 Dokumen	36.075.780	1	36.075.780	1 Dokumen	100,00	35.399.700	98,13	

Rekening	Program/Kegiatan/Sub Kegiatan	Indikator Kinerja	Rencana Kinerja		Rencana Kinerja Perubahan		Realisasi Kinerja				Keterangan
			K	Rp	K	Rp	K	K (%)	Rp	Rp (%)	
02.21.02.01.03	Pelaksanaan Keamanan Informasi Pemerintahan Daerah Kabupaten/Kota Berbasis Elektronik dan Non Elektronik	Jumlah Laporan Pelaksanaan Keamanan Informasi Pemerintahan Daerah Kabupaten/Kota Berbasis Elektronik dan Non Elektronik	2 Laporan	37.075.780	2	37.075.780	2 Laporan	100,00	36.442.610	98,29	
02.21.02.01.04	Penyediaan Layanan Keamanan Informasi Pemerintah Daerah Kabupaten/Kota	Jumlah Perangkat Daerah yang Telah Menggunakan Layanan Keamanan Informasi	10 Perangkat Daerah	36.848.440	10	36.848.440	10 Perangkat Daerah	100,00	36.694.741	99,58	-

REALISASI ANGGARAN APBD TRIWULAN IV
KABUPATEN BENGKULU SELATAN
TAHUN ANGGARAN 2024

Rekening	Program/Kegiatan/Sub Kegiatan	Indikator Kinerja	Rencana Kinerja		Rencana Kinerja Perubahan		Realisasi Kinerja				Keterangan
			K	Rp	K	Rp	K	K (%)	Rp	Rp (%)	
Dinas Lingkungan Hidup dan Kehutanan				**10.648.316.940**		**12.234.550.480**			**11.431.740.104**	**93,44**	
XX.XX.01	**PROGRAM PENUNJANG URUSAN PEMERINTAHAN DAERAH KABUPATEN/KOTA**			**9.498.103.570**		**10.730.252.460**			**9.938.805.675**	**92,62**	
XX.XX.01.01	**Perencanaan, Penganggaran, dan Evaluasi Kinerja Perangkat Daerah**			**76.085.660**		**133.543.660**			**131.964.005**	**98,82**	
XX.XX.01.01.01	Penyusunan Dokumen Perencanaan Perangkat Daerah	Jumlah dokumen perencanaan perangkat daerah	9 dokumen	76.085.660	9 dokumen	76.094.660	9 dokumen	100,00	75.218.800	98,85	
XX.XX.01.01.07	Evaluasi Kinerja Perangkat Daerah	Jumlah Laporan Evaluasi Kinerja Perangkat Daerah	0 dokumen	0	1 dokumen	57.449.000	1 dokumen	100,00	56.745.205	98,77	
XX.XX.01.02	**Administrasi Keuangan Perangkat Daerah**			**8.172.016.260**		**8.221.653.200**			**8.134.969.007**	**98,95**	
XX.XX.01.02.01	Penyediaan Gaji dan Tunjangan ASN	Jumlah Orang yang Menerima Gaji dan Tunjangan ASN	49 orang/bulan	4.982.716.260	49 orang/bulan	4.923.333.200	49 orang/bulan	100,00	4.895.847.307	99,44	
XX.XX.01.02.02	Penyediaan Administrasi Pelaksanaan Tugas ASN	Jumlah Dokumen Hasil Penyediaan Administrasi Pelaksanaan Tugas ASN	12 dokumen	3.182.300.000	12 dokumen	3.291.320.000	12 dokumen	100,00	3.232.170.000	98,20	
XX.XX.01.02.05	Koordinasi dan Penyusunan Laporan Keuangan Akhir Tahun SKPD	Jumlah Laporan Keuangan Akhir Tahun SKPD dan Laporan Hasil Koordinasi Penyusunan Laporan Keuangan Akhir Tahun SKPD	1 laporan	7.000.000	1 laporan	7.000.000	1 laporan	100,00	6.951.700	99,31	
XX.XX.01.03	**Administrasi Barang Milik Daerah pada Perangkat Daerah**			**8.000.000**		**8.000.000**			**7.871.400**	**98,39**	
XX.XX.01.03.06	Penatausahaan Barang Milik Daerah pada SKPD	Jumlah Laporan Penatausahaan Barang Milik Daerah pada SKPD	1 laporan	8.000.000	1 laporan	8.000.000	1 laporan	100,00	7.871.400	98,39	
XX.XX.01.06	**Administrasi Umum Perangkat Daerah**			**434.778.700**		**661.687.430**			**655.947.577**	**99,13**	

Rekening	Program/Kegiatan/Sub Kegiatan	Indikator Kinerja	Rencana Kinerja		Rencana Kinerja Perubahan		Realisasi Kinerja				Keterangan
			K	Rp	K	Rp	K	K (%)	Rp	Rp (%)	
XX.XX.01.06.01	Penyediaan Komponen Instalasi Listrik/Penerangan Bangunan Kantor	Jumlah Paket Komponen Instalasi Listrik/Penerangan Bangunan Kantor yang Disediakan	5 paket	5.000.000	5 paket	5.000.000	5 paket	100,00	4.959.500	99,19	
XX.XX.01.06.04	Penyediaan Bahan Logistik Kantor	Jumlah Paket Bahan Logistik Kantor yang Disediakan	70 paket	35.155.400	70 paket	56.228.790	70 paket	100,00	54.580.040	97,07	
XX.XX.01.06.05	Penyediaan Barang Cetakan dan Penggandaan	Jumlah Paket Barang Cetakan dan Penggandaan yang Disediakan	12 paket	21.060.300	12 paket	28.560.300	12 paket	100,00	28.547.800	99,96	
XX.XX.01.06.06	Penyediaan Bahan Bacaan dan Peraturan Perundang-undangan	Tersedianya Barang Cetakan dan Penggandaan	12 dokumen	29.808.000	12 dokumen	29.808.000	12 dokumen	100,00	26.109.200	87,59	
XX.XX.01.06.09	Penyelenggaraan Rapat Koordinasi dan Konsultasi SKPD	Jumlah Laporan Penyelenggaraan Rapat Koordinasi dan Konsultasi SKPD	150 laporan	343.755.000	150 laporan	516.450.000	150 laporan	100,00	516.414.188	99,99	
XX.XX.01.06.10	Penatausahaan Arsip Dinamis pada SKPD	Jumlah Dokumen Penatausahaan Arsip Dinamis pada SKPD	0 dokumen	0	1 dokumen	25.640.340	1 dokumen	100,00	25.336.849	98,82	
XX.XX.01.07	**Pengadaan Barang Milik Daerah Penunjang Urusan Pemerintah Daerah**			**28.960.000**		**942.571.890**			**271.811.700**	**28,84**	
XX.XX.01.07.02	Pengadaan Kendaraan Dinas Operasional atau Lapangan	Jumlah Unit Kendaraan Dinas Operasional atau Lapangan yang Disediakan	0 unit	0	1 unit	715.691.800	1 unit	100,00	79.117.800	11,05	
XX.XX.01.07.05	Pengadaan Mebel	Jumlah Paket Mebel yang Disediakan	0 unit	0	90 unit	55.900.090	7 unit	7,78	22.800.000	40,79	
XX.XX.01.07.06	Pengadaan Peralatan dan Mesin Lainnya	Jumlah Unit Peralatan dan Mesin Lainnya yang Disediakan	4 unit	28.960.000	1 unit	6.000.000	1 unit	100,00	5.800.000	96,67	
XX.XX.01.07.09	Pengadaan Gedung Kantor atau Bangunan Lainnya	Jumlah Unit Gedung Kantor atau Bangunan Lainnya yang Disediakan	0 unit	0	1 unit	164.980.000	1 unit	100,00	164.093.900	99,46	

Rekening	Program/Kegiatan/Sub Kegiatan	Indikator Kinerja	Rencana Kinerja		Rencana Kinerja Perubahan		Realisasi Kinerja				Keterangan
			K	Rp	K	Rp	K	K (%)	Rp	Rp (%)	
XX.XX.01.08	**Penyediaan Jasa Penunjang Urusan Pemerintahan Daerah**			**30.044.000**		**25.900.000**			**24.829.786**	**95,87**	
XX.XX.01.08.02	Penyediaan Jasa Komunikasi, Sumber Daya Air dan Listrik	Jumlah Laporan Penyediaan Jasa Komunikasi, Sumber Daya Air dan Listrik yang Disediakan	12 laporan	30.044.000	12 laporan	25.900.000	12 laporan	100,00	24.829.786	95,87	
XX.XX.01.09	**Pemeliharaan Barang Milik Daerah Penunjang Urusan Pemerintahan Daerah**			**748.218.950**		**736.896.280**			**711.412.200**	**96,54**	
XX.XX.01.09.02	Penyediaan Jasa Pemeliharaan, Biaya Pemeliharaan, Pajak, dan Perizinan Kendaraan Dinas Operasional atau Lapangan	Jumlah Kendaraan Dinas Operasional atau Lapangan yang Dipelihara dan dibayarkan Pajak dan Perizinannya	30 unit	706.732.950	30 unit	695.410.280	30 unit	100,00	672.463.700	96,70	
XX.XX.01.09.06	Pemeliharaan Peralatan dan Mesin Lainnya	Jumlah Peralatan dan Mesin Lainnya yang Dipelihara	15 unit	21.390.000	15 unit	21.390.000	15 unit	100,00	18.928.500	88,49	
XX.XX.01.09.09	Pemeliharaan/Rehabilitasi Gedung Kantor dan Bangunan Lainnya	Jumlah Gedung Kantor dan Bangunan Lainnya yang Dipelihara/Direhabilitasi	1 unit	20.096.000	1 unit	20.096.000	1 unit	100,00	20.020.000	99,62	
02.11.02	**PROGRAM PERENCANAAN LINGKUNGAN HIDUP**			**240.000.000**		**356.211.000**			**355.493.900**	**99,80**	
02.11.02.01	**Rencana Perlindungan dan Pengelolaan Lingkungan Hidup (RPPLH) Kabupaten/Kota**			**120.000.000**		**136.960.000**			**136.584.300**	**99,73**	
02.11.02.01.03	Penyusunan RPPLH Kabupaten/Kota	RPPLH Kabupaten/Kota yang di susun	1 dokumen	120.000.000	1 dokumen	136.960.000	1 dokumen	100,00	136.584.300	99,73	
02.11.02.02	**Penyelenggaraan Kajian Lingkungan Hidup Strategis (KLHS) Kabupaten/Kota**			**120.000.000**		**219.251.000**			**218.909.600**	**99,84**	
02.11.02.02.02	Pembuatan dan Pelaksanaan KLHS RPJPD/RPJMD	Jumlah Dokumen KLHS RPJPD/RPJMD Kabupaten/Kota yang Disusun	1 dokumen	120.000.000	1 dokumen	219.251.000	1 dokumen	100,00	218.909.600	99,84	
02.11.03	**PROGRAM PENGENDALIAN PENCEMARAN DAN/ATAU KERUSAKAN LINGKUNGAN HIDUP**			**184.019.020**		**229.008.020**			**226.332.841**	**98,83**	

Rekening	Program/Kegiatan/Sub Kegiatan	Indikator Kinerja	Rencana Kinerja		Rencana Kinerja Perubahan		Realisasi Kinerja				Keterangan
			K	Rp	K	Rp	K	K (%)	Rp	Rp (%)	
02.11.03.01	**Pencegahan Pencemaran dan/atau Kerusakan Lingkungan Hidup Kabupaten/Kota**			**184.019.020**		**229.008.020**			**226.332.841**	**98,83**	
02.11.03.01.01	Koordinasi, Sinkronisasi, dan Pelaksanaan Pencegahan Pencemaran Lingkungan Hidup Dilaksanakan terhadap Media Tanah, Air, Udara, dan Laut	Jumlah Dokumen Uji Kualitas Lingkungan Hidup Dilaksanakan Terhadap Media Tanah, Air, Udara, dan Laut	1 dokumen	87.019.370	1 dokumen	107.012.370	1 dokumen	100,00	106.708.200	99,72	
02.11.03.01.02	Koordinasi, Sinkronisasi dan Pelaksanaan Pengendalian Emisi Gas Rumah Kaca, Mitigasi dan Adaptasi Perubahan Iklim	Jumlah Dokumen Hasil Koordinasi dan Sinkronisasi Inventarisasi Gas Rumah Kaca dari Sektor Lingkungan Hidup yang Dilaksanakan	1 dokumen	65.000.000	1 dokumen	65.000.000	1 dokumen	100,00	62.683.501	96,44	
02.11.03.01.03	Pengelolaan Laboratorium Lingkungan Hidup Kabupaten/Kota	Jumlah Pengambilan Contoh Uji, Pengujian Parameter Kualitas Lingkungan dan Dokumen Mutu yang Dilaksanakan	1 dokumen	31.999.650	1 dokumen	56.995.650	1 dokumen	100,00	56.941.140	99,90	
02.11.04	**PROGRAM PENGELOLAAN KEANEKARAGAMAN HAYATI (KEHATI)**			**66.531.720**		**89.510.730**			**86.267.100**	**96,38**	
02.11.04.01	**Pengelolaan Keanekaragaman Hayati Kabupaten/Kota**			**66.531.720**		**89.510.730**			**86.267.100**	**96,38**	
02.11.04.01.04	Pengelolaan Ruang Terbuka Hijau (RTH)	Luas Taman KEHATI Lainnya yang Dikelola Lingkup Kewenangan Kabupaten/Kota	30 Ha	36.531.950	30 Ha	59.510.960	30 Ha	100,00	56.279.300	94,57	
02.11.04.01.05	Pengelolaan Taman Keanekaragaman Hayati Lainnya	Luas Taman KEHATI Lainnya yang Dikelola Lingkup Kewenangan Kabupaten/Kota	4 unit	29.999.770	4 unit	29.999.770	4 unit	100,00	29.987.800	99,96	
02.11.05	**PROGRAM PENGENDALIAN BAHAN BERBAHAYA DAN BERACUN (B3) DAN LIMBAH BAHAN BERBAHAYA DAN BERACUN (LIMBAH B3)**			**34.883.000**		**50.118.900**			**50.069.000**	**99,90**	
02.11.05.02	**Pengumpulan Limbah B3 dalam 1 (satu) Daerah Kabupaten/Kota**			**34.883.000**		**50.118.900**			**50.069.000**	**99,90**	

Rekening	Program/Kegiatan/Sub Kegiatan	Indikator Kinerja	Rencana Kinerja		Rencana Kinerja Perubahan		Realisasi Kinerja				Keterangan
			K	Rp	K	Rp	K	K (%)	Rp	Rp (%)	
02.11.05.02.01	Fasilitasi Pemenuhan Komitmen Izin Pengumpulan Limbah B3 Dilaksanakan melalui Sistem Pelayanan Perizinan Berusaha Terintegrasi secara Elektronik	Jumlah fasilitasi persetujuan/izin pengumpulan limbah b3 yang dilaksanakan melalui sistem pelayanan perizinan berusaha terintegrasi secara elektronik	1 dokumen	34.883.000	1 dokumen	50.118.900	1 dokumen	100,00	50.069.000	99,90	
02.11.06	**PROGRAM PEMBINAAN DAN PENGAWASAN TERHADAP IZIN LINGKUNGAN DAN IZIN PERLINDUNGAN DAN PENGELOLAAN LINGKUNGAN HIDUP (PPLH)**			**65.000.000**		**65.000.000**			**64.973.700**	**99,96**	
02.11.06.01	**Pembinaan dan Pengawasan Terhadap Usaha dan/atau Kegiatan yang Izin Lingkungan dan Izin PPLH diterbitkan oleh Pemerintah Daerah Kabupaten/Kota**			**65.000.000**		**65.000.000**			**64.973.700**	**99,96**	
02.11.06.01.01	Fasilitasi Pemenuhan Ketentuan dan Kewajiban Izin Lingkungan dan/atau Izin PPLH	Jumlah Rekomendasi dan/atau Persetujuan Teknis, Persetujuan Lingkungan, dan Surat Kelayakan Operasi yang Diberikan	1 dokumen	65.000.000	1 dokumen	65.000.000	1 dokumen	100,00	64.973.700	99,96	
02.11.08	**PROGRAM PENINGKATAN PENDIDIKAN, PELATIHAN DAN PENYULUHAN LINGKUNGAN HIDUP UNTUK MASYARAKAT**			**20.497.000**		**20.497.000**			**20.497.000**	**100,00**	
02.11.08.01	**Penyelenggaraan Pendidikan, Pelatihan, dan Penyuluhan Lingkungan Hidup untuk Lembaga Kemasyarakatan Tingkat Daerah Kabupaten/Kota**			**20.497.000**		**20.497.000**			**20.497.000**	**100,00**	
02.11.08.01.02	Pendampingan Gerakan Peduli Lingkungan Hidup	Jumlah Pendampingan Pembinaan Gerakan Peduli dan Berbudaya Lingkungan Hidup yang Dilaksanakan	1 dokumen	20.497.000	1 dokumen	20.497.000	1 dokumen	100,00	20.497.000	100,00	
02.11.10	**PROGRAM PENANGANAN PENGADUAN LINGKUNGAN HIDUP**			**34.883.000**		**34.883.000**			**34.506.000**	**98,92**	
02.11.10.01	**Penyelesaian Pengaduan Masyarakat di Bidang Perlindungan dan Pengelolaan Lingkungan Hidup (PPLH) Kabupaten/Kota**			**34.883.000**		**34.883.000**			**34.506.000**	**98,92**	

Rekening	Program/Kegiatan/Sub Kegiatan	Indikator Kinerja	Rencana Kinerja		Rencana Kinerja Perubahan		Realisasi Kinerja				Keterangan
			K	Rp	K	Rp	K	K (%)	Rp	Rp (%)	
02.11.10.01.03	Pengelolaan Pengaduan permasalahan Pencemaran dan Perusakan Lingkungan Hidup tingkat Kabupaten/Kota	Jumlah pengaduan permasalahan Pencemaran dan Perusakan Lingkungan Hidup tingkatKabupaten/Kota yang ditindaklanjuti/ditangani	12 pengaduan	34.883.000	12 pengaduan	34.883.000	12 pengaduan	100,00	34.506.000	98,92	
02.11.11	**PROGRAM PENGELOLAAN PERSAMPAHAN**			**417.250.390**		**487.745.130**			**487.330.988**	**99,92**	
02.11.11.01	**Pengelolaan Sampah**			**417.250.390**		**487.745.130**			**487.330.988**	**99,92**	
02.11.11.01.08	Penanganan sampah melalui pemrosesan akhir sampah di TPA/TPST kabupaten/kota atau TPA/TPST Regional	jumlah sampah yang tertangani melalui pemrosesan akhir sampah di TPA/TPSTkabupaten/kota atau TPA/TPST Regional	5600 ton	417.250.390	5600 ton	487.745.130	5600 ton	100,00	487.330.988	99,92	
03.28.04	**PROGRAM KONSERVASI SUMBER DAYA ALAM HAYATI DAN EKOSISTEMNYA**			**87.149.240**		**171.324.240**			**167.463.900**	**97,75**	
03.28.04.01	**Pengelolaan Taman Hutan Raya (TAHURA) Kabupaten/Kota**			**87.149.240**		**171.324.240**			**167.463.900**	**97,75**	
03.28.04.01.02	Pengamanan Kawasan TAHURA Kabupaten/Kota	Jumlah Operasi Kegiatan Pengamanan Kawasan TAHURA Kabupaten/Kota	8 operasi	27.449.920	8 operasi	27.449.920	8 operasi	100,00	27.436.900	99,95	
03.28.04.01.08	Penguatan Kapasitas dan Pemberdayaan Masyarakat di Sekitar TAHURA Kabupaten/Kota	Jumlah Desa yang Diberdayakan Melalui Peningkatan Usaha Ekonomi produktif	3 desa	27.099.520	3 desa	27.099.520	3 desa	100,00	25.023.400	92,34	
03.28.04.01.11	Perencanaan Pengelolaan TAHURA	Jumlah Peta Blok Pengelolaan dan Penataan Wilayah Kerja dari TAHURA berdasarkan Hasil Penataan Kawasan TAHURA Kabupaten/Kota	1 dokumen	32.599.800	1 dokumen	116.774.800	1 dokumen	100,00	115.003.600	98,48	

REALISASI ANGGARAN APBD TRIWULAN IV
KABUPATEN BENGKULU SELATAN
TAHUN ANGGARAN 2024

Rekening	Program/Kegiatan/Sub Kegiatan	Indikator Kinerja	Rencana Kinerja		Rencana Kinerja Perubahan		Realisasi Kinerja				Keterangan
			K	Rp	K	Rp	K	K (%)	Rp	Rp (%)	
Dinas Pariwisata				**4.024.277.820**		**4.023.909.100**			**3.875.682.763**	**96,32**	
XX.XX.01	**PROGRAM PENUNJANG URUSAN PEMERINTAHAN DAERAH KABUPATEN/KOTA**			**3.224.279.090**		**3.135.149.340**			**3.040.495.872**	**96,98**	
XX.XX.01.01	**Perencanaan, Penganggaran, dan Evaluasi Kinerja Perangkat Daerah**			**5.652.490**		**6.876.490**			**6.729.335**	**97,86**	
XX.XX.01.01.01	Penyusunan Dokumen Perencanaan Perangkat Daerah	Jumlah dokumen perencanaan perangkat daerah	9 dokumen	5.652.490	9	6.876.490	9 dokumen	100,00	6.729.335	97,86	
XX.XX.01.02	**Administrasi Keuangan Perangkat Daerah**			**2.547.777.790**		**2.427.465.080**			**2.356.927.646**	**97,09**	
XX.XX.01.02.01	Penyediaan Gaji dan Tunjangan ASN	Jumlah orang yang menerima Gaji dan Tunjangan ASN	21 orang/bulan	2.274.279.410	21	2.183.966.700	21 orang/bulan	100,00	2.117.113.386	96,94	
XX.XX.01.02.03	Pelaksanaan Penatausahaan dan Pengujian/Verifikasi Keuangan SKPD	Jumlah dokumen penatausahaan dan pengujian/verifikasi keuangan SKPD	1 dokumen	268.520.000	1	238.520.000	1 dokumen	100,00	234.890.000	98,48	
XX.XX.01.02.05	Koordinasi dan Penyusunan Laporan Keuangan Akhir Tahun SKPD	Jumlah laporan keuangan Akhir Tahun SKPD dan Laporan Hasil Koordinasi Penyusunan Laporan Keuangan akhir tahun SKPD	2 laporan	4.978.380	2	4.978.380	2 laporan	100,00	4.924.260	98,91	
XX.XX.01.06	**Administrasi Umum Perangkat Daerah**			**457.491.320**		**467.621.320**			**453.869.124**	**97,06**	

Rekening	Program/Kegiatan/Sub Kegiatan	Indikator Kinerja	Rencana Kinerja		Rencana Kinerja Perubahan		Realisasi Kinerja				Keterangan
			K	Rp	K	Rp	K	K (%)	Rp	Rp (%)	
XX.XX.01.06.01	Penyediaan Komponen Instalasi Listrik/Penerangan Bangunan Kantor	Jumlah paket komponen instalasi listrik/penerangan bangunan kantor yang disediakan	30 paket	12.000.000	30	12.000.000	30 paket	100,00	11.850.500	98,75	
XX.XX.01.06.03	Penyediaan Peralatan Rumah Tangga	Jumlah paket peralatan rumah tangga yang disediakan	650 paket	11.000.350	650	11.000.350	500 paket	76,92	9.649.000	87,72	
XX.XX.01.06.04	Penyediaan Bahan Logistik Kantor	Jumlah paket bahan logistik kantor yang disediakan	750 paket	15.666.330	750	15.666.330	750 paket	100,00	15.294.820	97,63	
XX.XX.01.06.05	Penyediaan Barang Cetakan dan Penggandaan	Jumlah paket barang cetakkan dan penggandaan yang disediakan	13 paket	5.000.100	13	5.000.100	13 paket	100,00	4.833.430	96,67	
XX.XX.01.06.06	Penyediaan Bahan Bacaan dan Peraturan Perundang-undangan	Jumlah paket bahan bacaan dan peraturan perudangan-undangan yang disediakan	2 dokumen	186.324.540	2	188.324.540	2 dokumen	100,00	177.079.300	94,03	
XX.XX.01.06.08	Fasilitasi Kunjungan Tamu	Jumlah laporan fasilitasi kunjungan tamu	1 laporan	20.000.000	1	20.000.000	1 laporan	100,00	19.558.000	97,79	
XX.XX.01.06.09	Penyelenggaraan Rapat Koordinasi dan Konsultasi SKPD	Jumlah laporan penyelenggaraan rapat koordinasi dan konsultasi SKPD	1 laporan	207.500.000	1	215.630.000	1 laporan	100,00	215.604.074	99,99	
XX.XX.01.07	**Pengadaan Barang Milik Daerah Penunjang Urusan Pemerintah Daerah**			**88.087.270**		**112.214.360**			**107.600.000**	**95,89**	
XX.XX.01.07.06	Pengadaan Peralatan dan Mesin Lainnya	Jumlah unit peralatan dan mesin lainnya yang disediakan	6 unit	88.087.270	6	112.214.360	6 unit	100,00	107.600.000	95,89	
XX.XX.01.08	**Penyediaan Jasa Penunjang Urusan Pemerintahan Daerah**			**25.479.000**		**22.545.000**			**17.941.885**	**79,58**	

Rekening	Program/Kegiatan/Sub Kegiatan	Indikator Kinerja	Rencana Kinerja		Rencana Kinerja Perubahan		Realisasi Kinerja				Keterangan
			K	Rp	K	Rp	K	K (%)	Rp	Rp (%)	
XX.XX.01.08.02	Penyediaan Jasa Komunikasi, Sumber Daya Air dan Listrik	Jumlah laporan penyediaan jasa komunikasi,sumber daya air dan listrik yang disediakan	1 laporan	25.479.000	1	22.545.000	1 laporan	100,00	17.941.885	79,58	
XX.XX.01.09	**Pemeliharaan Barang Milik Daerah Penunjang Urusan Pemerintahan Daerah**			**99.791.220**		**98.427.090**			**97.427.882**	**98,98**	
XX.XX.01.09.01	Penyediaan Jasa Pemeliharaan, Biaya Pemeliharaan dan Pajak Kendaraan Perorangan Dinas atau Kendaraan Dinas Jabatan	Jumlah Kendaraan Perorangan Dinas atau Kendaraan Dinas Jabatan yang di pelihara dan dibayarkan pajaknya	8 unit	89.641.220	8	89.657.090	8 unit	100,00	88.657.882	98,89	
XX.XX.01.09.06	Pemeliharaan Peralatan dan Mesin Lainnya	Jumlah Peralatan dan Mesin Lainnya yang dipelihara	8 unit	10.150.000	8	8.770.000	8 unit	100,00	8.770.000	100,00	
03.26.02	**PROGRAM PENINGKATAN DAYA TARIK DESTINASI PARIWISATA**			**599.999.950**		**601.461.260**			**572.266.464**	**95,15**	
03.26.02.02	**Pengelolaan Kawasan Strategis Pariwisata Kabupaten/Kota**			**534.068.700**		**517.139.010**			**501.974.264**	**97,07**	
03.26.02.02.03	Pengembangan Kawasan Strategis Pariwisata Kabupaten/Kota	Jumlah kawasan pariwisata strategis kabupaten/kota yang dikembangkan	2 kawasan	490.580.700	2	445.647.700	2 kawasan	100,00	432.056.084	96,95	
03.26.02.02.04	Pengadaan/Pemeliharaan/Rehabilitasi Sarana dan Prasarana dalam Pengelolaan Kawasan Wisata Strategis Pariwisata Kabupaten/Kota Pengadaan/Pemeliharaan/Rehabilitasi Sarana dan Prasarana dalam Pengelolaan Kawasan Wisata Strategis Pariwisata Kabupaten/Kota	Jumlah sarana dan prasarana yang tersedia dan terpelihara dalam pengelolaan kawasan staregies pariwisata kabupaten/kota	2 unit	43.488.000	2	71.491.310	2 unit	100,00	69.918.180	97,80	
03.26.02.04	**Penetapan Tanda Daftar Usaha Pariwisata Daerah Kabupaten/Kota**			**65.931.250**		**84.322.250**			**70.292.200**	**83,36**	

Rekening	Program/Kegiatan/Sub Kegiatan	Indikator Kinerja	Rencana Kinerja		Rencana Kinerja Perubahan		Realisasi Kinerja				Keterangan
			K	Rp	K	Rp	K	K (%)	Rp	Rp (%)	
03.26.02.04.03	Pengelolaan Investasi Pariwisata	Jumlah laporan pengelolaan investasi pariwisata	1 laporan	65.931.250	1	84.322.250	1 laporan	100,00	70.292.200	83,36	
03.26.03	**PROGRAM PEMASARAN PARIWISATA**			**149.998.780**		**237.298.500**			**213.857.727**	**90,12**	
03.26.03.01	**Pemasaran Pariwisata Dalam dan Luar Negeri Daya Tarik, Destinasi dan Kawasan Strategis Pariwisata Kabupaten/Kota**			**149.998.780**		**237.298.500**			**213.857.727**	**90,12**	
03.26.03.01.01	Penguatan Promosi melalui Media Cetak, Elektronik, dan Media Lainnya Baik Dalam dan Luar Negeri	Jumlah dokumen hasil penguatan promosi melalui media cetak elektronik, dan media lainnya baik dalam dan luar r negeri	1 dokumen	34.998.750	1	34.998.750	1 dokumen	100,00	34.776.060	99,36	
03.26.03.01.02	Fasilitasi Kegiatan Pemasaran Pariwisata Baik Dalam dan Luar Negeri Pariwisata Kabupaten/Kota	Jumlah laporan kegiatan pemasaran pariwisata baik dalam dan luar negeri	2 laporan	60.000.970	2	67.300.970	2 laporan	100,00	56.794.600	84,39	
03.26.03.01.04	Peningkatan Kerja Sama dan Kemitraan Pariwisata Dalam dan Luar Negeri	Jumlah dokumen kerja sama dan kemitraan pariwisata dalam dan luar negeri	2 dokumen	54.999.060	2	134.998.780	2 dokumen	100,00	122.287.067	90,58	
03.26.04	**PROGRAM PENGEMBANGAN EKONOMI KREATIF MELALUI PEMANFAATAN DAN PERLINDUNGAN HAK KEKAYAAN INTELEKTUAL**			**25.000.000**		**25.000.000**			**24.363.800**	**97,46**	
03.26.04.02	**Pengembangan Ekosistem Ekonomi Kreatif** ** **

Rekening	Program/Kegiatan/Sub Kegiatan	Indikator Kinerja	Rencana Kinerja		Rencana Kinerja Perubahan		Realisasi Kinerja				Keterangan
			K	Rp	K	Rp	K	K (%)	Rp	Rp (%)	
03.26.05.01	**Pelaksanaan Peningkatan Kapasitas Sumber Daya Manusia Pariwisata dan Ekonomi Kreatif Tingkat Dasar**			**25.000.000**		**25.000.000**			**24.698.900**	**98,80**	
03.26.05.01.06	Fasilitasi Pengembangan Kompetensi Sumber Daya Manusia Ekonomi Kreatif	Jumlah SDM ekonomi kreatif yang mengikuti Fasilitasi Pengembangan Kompetensi Sumber Daya Manusia Ekonomi Kreatif	20 orang	25.000.000	20	25.000.000	20 orang	100,00	24.698.900	98,80	

REALISASI ANGGARAN APBD TRIWULAN IV
KABUPATEN BENGKULU SELATAN
TAHUN ANGGARAN 2024

Rekening	Program/Kegiatan/Sub Kegiatan	Indikator Kinerja	Rencana Kinerja		Rencana Kinerja Perubahan		Realisasi Kinerja				Keterangan
			K	Rp	K	Rp	K	K (%)	Rp	Rp (%)	
Dinas Pekerjaan Umum dan Penataan Ruang				**120.039.617.860**		**120.039.617.860**			**118.663.568.582**	**98,85**	
XX.XX.01	**PROGRAM PENUNJANG URUSAN PEMERINTAHAN DAERAH KABUPATEN/KOTA**			**9.589.793.298**		**9.589.793.298**			**9.274.507.099**	**96,71**	
XX.XX.01.01	**Perencanaan, Penganggaran, dan Evaluasi Kinerja Perangkat Daerah**			**39.483.890**		**39.483.890**			**39.072.900**	**98,96**	
XX.XX.01.01.01	Penyusunan Dokumen Perencanaan Perangkat Daerah	Jumlah Dokumen Perencanaan Perangkat Daerah	2 Dokumen	39.483.890	2	39.483.890	2 Dokumen	100,00	39.072.900	98,96	
XX.XX.01.02	**Administrasi Keuangan Perangkat Daerah**			**7.649.459.070**		**7.649.459.070**			**7.374.491.707**	**96,41**	
XX.XX.01.02.01	Penyediaan Gaji dan Tunjangan ASN	Jumlah Orang yang Menerima Gaji dan Tunjangan ASN	100 OB	7.370.459.070	100	7.370.459.070	100 OB	100,00	7.097.271.707	96,29	
XX.XX.01.02.03	Pelaksanaan Penatausahaan dan Pengujian/Verifikasi Keuangan SKPD	Jumlah Dokumen Penatausahaan dan Pengujian/Verifikasi Keuangan SKPD	4 Dokumen	279.000.000	4	279.000.000	4 Dokumen	100,00	277.220.000	99,36	
XX.XX.01.03	**Administrasi Barang Milik Daerah pada Perangkat Daerah**			**156.952.500**		**156.952.500**			**154.748.600**	**98,60**	
XX.XX.01.03.06	Penatausahaan Barang Milik Daerah pada SKPD	Jumlah Laporan Penatausahaan Barang Milik Daerah pada SKPD	1 Laporan	156.952.500	1	156.952.500	1 Laporan	100,00	154.748.600	98,60	
XX.XX.01.05	**Administrasi Kepegawaian Perangkat Daerah**			**8.499.700**		**8.499.700**			**8.208.600**	**96,58**	
XX.XX.01.05.04	Koordinasi dan Pelaksanaan Sistem Informasi Kepegawaian	Jumlah Dokumen Hasil Koordinasi dan Pelaksanaaan Sistem Informasi Kepegawaian	3 Dokumen	8.499.700	3	8.499.700	3 Dokumen	100,00	8.208.600	96,58	

Rekening	Program/Kegiatan/Sub Kegiatan	Indikator Kinerja	Rencana Kinerja		Rencana Kinerja Perubahan		Realisasi Kinerja				Keterangan
			K	Rp	K	Rp	K	K (%)	Rp	Rp (%)	
XX.XX.01.06	**Administrasi Umum Perangkat Daerah**			**731.930.140**		**731.930.140**			**722.329.500**	**98,69**	
XX.XX.01.06.01	Penyediaan Komponen Instalasi Listrik/Penerangan Bangunan Kantor	Jumlah Paket Komponen Instalasi Listrik/Penerangan Bangunan Kantor yang Disediakan	1 paket	5.996.000	1	5.996.000	1 paket	100,00	5.505.000	91,81	
XX.XX.01.06.02	Penyediaan Peralatan dan Perlengkapan Kantor	Jumlah Paket Peralatan dan Perlengkapan Kantor yang Disediakan	1 paket	7.990.740	1	7.990.740	1 paket	100,00	7.536.000	94,31	
XX.XX.01.06.04	Penyediaan Bahan Logistik Kantor	Jumlah Paket Bahan Logistik Kantor yang Disediakan	1 paket	174.996.400	1	174.996.400	1 paket	100,00	169.579.500	96,90	
XX.XX.01.06.05	Penyediaan Barang Cetakan dan Penggandaan	Jumlah Paket Barang Cetakan dan Penggandaan yang Disediakan	1 paket	48.000.000	1	48.000.000	1 paket	100,00	48.000.000	100,00	
XX.XX.01.06.06	Penyediaan Bahan Bacaan dan Peraturan Perundang-undangan	Jumlah Dokumen Bahan Bacaan dan Peraturan Perundang-Undangan yang Disediakan	1 Dokumen	92.180.000	1	92.180.000	1 Dokumen	100,00	89.742.000	97,36	
XX.XX.01.06.09	Penyelenggaraan Rapat Koordinasi dan Konsultasi SKPD	Jumlah Laporan Penyelenggaraan Rapat Koordinasi dan Konsultasi SKPD	50 Laporan	402.767.000	50	402.767.000	50 Laporan	100,00	401.967.000	99,80	
XX.XX.01.07	**Pengadaan Barang Milik Daerah Penunjang Urusan Pemerintah Daerah**			**200.590.880**		**200.590.880**			**188.550.000**	**94,00**	
XX.XX.01.07.05	Pengadaan Mebel	Jumlah Paket Mebel yang Disediakan	10 Unit	41.870.280	10	41.870.280	10 Unit	100,00	39.800.000	95,06	
XX.XX.01.07.06	Pengadaan Peralatan dan Mesin Lainnya	Jumlah Unit Peralatan dan Mesin Lainnya yang Disediakan	15 Unit	158.720.600	15	158.720.600	15 Unit	100,00	148.750.000	93,72	
XX.XX.01.08	**Penyediaan Jasa Penunjang Urusan Pemerintahan Daerah**			**605.798.088**		**605.798.088**			**596.293.182**	**98,43**	

Rekening	Program/Kegiatan/Sub Kegiatan	Indikator Kinerja	Rencana Kinerja		Rencana Kinerja Perubahan		Realisasi Kinerja				Keterangan
			K	Rp	K	Rp	K	K (%)	Rp	Rp (%)	
XX.XX.01.08.02	Penyediaan Jasa Komunikasi, Sumber Daya Air dan Listrik	Jumlah Laporan Penyediaan Jasa Komunikasi, Sumber Daya Air dan Listrik yang Disediakan	3 Laporan	102.998.088	3	102.998.088	3 Laporan	100,00	97.493.182	94,66	
XX.XX.01.08.04	Penyediaan Jasa Pelayanan Umum Kantor	Jumlah Laporan Penyediaan Jasa Pelayanan Umum Kantor yang Disediakan	1 Laporan	502.800.000	1	502.800.000	1 Laporan	100,00	498.800.000	99,20	
XX.XX.01.09	**Pemeliharaan Barang Milik Daerah Penunjang Urusan Pemerintahan Daerah**			**197.079.030**		**197.079.030**			**190.812.610**	**96,82**	
XX.XX.01.09.02	Penyediaan Jasa Pemeliharaan, Biaya Pemeliharaan, Pajak, dan Perizinan Kendaraan Dinas Operasional atau Lapangan	Jumlah Kendaraan Dinas Operasional atau Lapangan yang Dipelihara dan dibayarkan Pajak dan Perizinannya	9 Unit	64.969.030	9	64.969.030	9 Unit	100,00	58.792.610	90,49	
XX.XX.01.09.03	Penyediaan Jasa Pemeliharaan, Biaya Pemeliharaan dan Perizinan Alat Besar	Jumlah Alat Besar yang Dipelihara dan dibayarkan Perizinannya	4 Unit	20.000.000	4	20.000.000	4 Unit	100,00	20.000.000	100,00	
XX.XX.01.09.06	Pemeliharaan Peralatan dan Mesin Lainnya	Jumlah Peralatan dan Mesin yang dipelihara	40 Unit	7.110.000	11	7.110.000	11 Unit	100,00	7.020.000	98,73	
XX.XX.01.09.09	Pemeliharaan/Rehabilitasi Gedung Kantor dan Bangunan Lainnya	Jumlah Sarana dan Prasarana Gedung Kantor atau Bangunan Lainnya yang Dipelihara/Direhabilitasi	1 unit	105.000.000	1	105.000.000	1 unit	100,00	105.000.000	100,00	
01.03.02	**PROGRAM PENGELOLAAN SUMBER DAYA AIR (SDA)**			**8.803.551.032**		**8.803.551.032**			**8.630.690.043**	**98,04**	
01.03.02.01	**Pengelolaan SDA dan Bangunan Pengaman Pantai pada Wilayah Sungai (WS) dalam 1 (satu) Daerah Kabupaten/Kota**			**116.406.830**		**116.406.830**			**116.093.019**	**99,73**	

Rekening	Program/Kegiatan/Sub Kegiatan	Indikator Kinerja	Rencana Kinerja		Rencana Kinerja Perubahan		Realisasi Kinerja				Keterangan
			K	Rp	K	Rp	K	K (%)	Rp	Rp (%)	
01.03.02.01.63	Koordinasi dan Sinkronisasi Peningkatan Kapasitas Kelembagaan Pengelolaan SDA Kewenangan Kabupaten/Kota	Jumlah peserta yang Mengikuti Peningkatan Kapasitas Kelembagaan Pengelolaan SDA Kewenangan Kabupaten/Kota	30 orang	116.406.830	30	116.406.830	30 orang	100,00	116.093.019	99,73	
01.03.02.02	**Pengembangan dan Pengelolaan Sistem Irigasi Primer dan Sekunder pada Daerah Irigasi yang Luasnya dibawah 1000 Ha dalam 1 (satu) Daerah Kabupaten/Kota**			**8.687.144.202**		**8.687.144.202**			**8.514.597.024**	**98,01**	
01.03.02.02.14	Rehabilitasi Jaringan Irigasi Permukaan	Panjang Jaringan Irigasi Permukaan yang Direhabilitasi	3 KM	7.786.874.502	3	7.786.874.502	3 KM	100,00	7.614.355.724	97,78	
01.03.02.02.21	Operasi dan Pemeliharaan Jaringan Irigasi Permukaan	Panjang Jaringan Irigasi Permukaan yang Dioperasikan dan Dipelihara	1 KM	900.269.700	1	900.269.700	1 KM	100,00	900.241.300	100,00	
01.03.03	**PROGRAM PENGELOLAAN DAN PENGEMBANGAN SISTEM PENYEDIAAN AIR MINUM**			**271.804.720**		**271.804.720**			**270.978.000**	**99,70**	
01.03.03.01	**Pengelolaan dan Pengembangan Sistem Penyediaan Air Minum (SPAM) di Daerah Kabupaten/Kota**			**271.804.720**		**271.804.720**			**270.978.000**	**99,70**	
01.03.03.01.28	Pembangunan Sistem Penyediaan Air Minum (SPAM) Jaringan Perpipaan	Kapasitas Sistem Penyediaan Air Minum (SPAM) Jaringan Perpipaan yang dibangun	4.7 liter/detik	271.804.720	4.7	271.804.720	4.7 liter/detik	100,00	270.978.000	99,70	-
01.03.05	**PROGRAM PENGELOLAAN DAN PENGEMBANGAN SISTEM AIR LIMBAH**			**1.285.268.270**		**1.285.268.270**			**1.268.431.000**	**98,69**	
01.03.05.01	**Pengelolaan dan Pengembangan Sistem Air Limbah Domestik dalam Daerah Kabupaten/Kota**			**1.285.268.270**		**1.285.268.270**			**1.268.431.000**	**98,69**	
01.03.05.01.39	Penyediaan Sub Sistem Pengolahan Air Limbah Domestik (SPALD) Setempat	Jumlah Rumah Tangga yang memiliki Toilet dan Tangki Septik Sesuai dengan Standar	440 Rumah Tangga	1.285.268.270	13	1.285.268.270	13 Rumah Tangga	100,00	1.268.431.000	98,69	-
01.03.06	**PROGRAM PENGELOLAAN DAN PENGEMBANGAN SISTEM DRAINASE**			**2.998.127.540**		**2.998.127.540**			**2.986.377.800**	**99,61**	

Rekening	Program/Kegiatan/Sub Kegiatan	Indikator Kinerja	Rencana Kinerja		Rencana Kinerja Perubahan		Realisasi Kinerja				Keterangan
			K	Rp	K	Rp	K	K (%)	Rp	Rp (%)	
01.03.06.01	**Pengelolaan dan Pengembangan Sistem Drainase yang Terhubung Langsung dengan Sungai dalam Daerah Kabupaten/Kota**			**2.998.127.540**		**2.998.127.540**			**2.986.377.800**	**99,61**	
01.03.06.01.12	Pembangunan Sistem Drainase Lingkungan	Panjang Saluran Drainase Lingkungan yang Dibangun	200 M	2.998.127.540	200	2.998.127.540	200 M	100,00	2.986.377.800	99,61	
01.03.08	**PROGRAM PENATAAN BANGUNAN GEDUNG**			**5.030.011.650**		**5.030.011.650**			**5.004.549.700**	**99,49**	
01.03.08.01	**Penyelenggaraan Bangunan Gedung di Wilayah Daerah Kabupaten/Kota, Pemberian Izin Mendirikan Bangunan (IMB) dan Sertifikat Laik Fungsi Bangunan Gedung**			**5.030.011.650**		**5.030.011.650**			**5.004.549.700**	**99,49**	
01.03.08.01.18	Pemeliharaan, Perawatan, dan Pemeriksaan Berkala Bangunan Gedung untuk Kepentingan Strategis Daerah Kabupaten/Kota	Jumlah Bangunan Gedung untuk Kepentingan Strategis Kabupaten/Kota yang Dipelihara, Dirawat, dan Diperiksa Berkala	3 Bangunan Gedung	5.022.367.630	3	5.022.367.630	3 Bangunan Gedung	100,00	4.996.973.700	99,49	
01.03.08.01.23	Penyelenggaraan Penerbitan Persetujuan Bangunan Gedung (PBG), Sertifikat Laik Fungsi (SLF), Surat Bukti Kepemilikan Bangunan Gedung (SBKBG), Rencana Teknis Pembongkaran Bangunan Gedung (RTB), Tim Profesi Ahli (TPA), Tim Penilai Teknis (TPT), Penilik, dan	Jumlah Penerbitan Persetujuan Bangunan Gedung (PBG), Sertifikat Laik Fungsi (SLF), Surat Bukti Kepemilikan Bangunan Gedung (SBKBG), Rencana Teknis Pembongkaran Bangunan Gedung (RTB), Tim Profesi Ahli (TPA), Tim Penilai Teknis (TPT), Penilik, dan Pendataan Bangunan Gedung melalui SIMBG	1 DOkumen	7.644.020	1	7.644.020	1 DOkumen	100,00	7.576.000	99,11	
01.03.09	**PROGRAM PENATAAN BANGUNAN DAN LINGKUNGANNYA**			**3.902.693.610**		**3.902.693.610**			**3.881.392.440**	**99,45**	
01.03.09.01	**Penyelenggaraan Penataan Bangunan dan Lingkungannya di Daerah Kabupaten/Kota**			**3.902.693.610**		**3.902.693.610**			**3.881.392.440**	**99,45**	

Rekening	Program/Kegiatan/Sub Kegiatan	Indikator Kinerja	Rencana Kinerja		Rencana Kinerja Perubahan		Realisasi Kinerja				Keterangan
			K	Rp	K	Rp	K	K (%)	Rp	Rp (%)	
01.03.09.01.08	Penataan Bangunan dan Lingkungan Kawasan Cagar Budaya, Kawasan Pariwisata, Kawasan Sistem Perkotaan Nasional dan Kawasan Strategis Lainnya	Jumlah Bangunan dan Lingkungan Kawasan Cagar Budaya, Kawasan Pariwisata, Kawasan Sistem Perkotaan Nasional dan Kawasan Strategis Lainnya yang Ditata	13 Kawasan	3.573.955.520	13	3.573.955.520	13 Kawasan	100,00	3.553.132.000	99,42	
01.03.09.01.07	Pengawasan Penataan Bangunan dan Lingkungan	Jumlah Dokumen Pengawasan Penataan Bangunan dan Lingkungan	1 DOkumen	328.738.090	1	328.738.090	1 DOkumen	100,00	328.260.440	99,85	
01.03.10	**PROGRAM PENYELENGGARAAN JALAN**			**87.578.567.640**		**87.578.567.640**			**86.801.555.351**	**99,11**	
01.03.10.01	**Penyelenggaraan Jalan Kabupaten/Kota**			**87.578.567.640**		**87.578.567.640**			**86.801.555.351**	**99,11**	
01.03.10.01.01	Penyusunan Rencana, Kebijakan, dan Strategi Pengembangan Jaringan Jalan Serta Perencanaan Teknis Penyelenggaraan Jalan dan Jembatan	Jumlah Dokumen Hasil pelaksanaan Advis dan Layanan Teknis, Kajian Kebijakan, Bantuan Teknis, Bimbingan Teknis, Pengelolaan Pengendalian	4 Dokumen	1.440.250.420	4	1.440.250.420	4 Dokumen	100,00	1.433.123.000	99,51	
01.03.10.01.04	Survey Kondisi Jalan/Jembatan	Jumlah Data dan Informasi Terkait Kondisi Jalan/Jembatan	1 Dokumen	460.750.000	1	460.750.000	1 Dokumen	100,00	455.561.750	98,87	
01.03.10.01.05	Pembangunan Jalan	Panjang Jalan yang Dibangun	3 km	13.720.000.000	3	13.720.000.000	3 km	100,00	13.719.677.000	100,00	-
01.03.10.01.08	Rekonstruksi Jalan	Panjang Jalan yang Dilakukan Rekonstruksi Jalan	6 km	44.435.163.620	6	44.435.163.620	6 km	100,00	44.120.771.700	99,29	
01.03.10.01.09	Rehabilitasi Jalan	Panjang Jalan yang Direhabilitasi	7 km	22.892.000.000	7	22.892.000.000	7 km	100,00	22.744.542.000	99,36	
01.03.10.01.11	Pemeliharaan Rutin Jalan	Panjang Jalan yang Dilakukan Pemeliharaan Secara Rutin	0.35 km	950.000.000	0.35	950.000.000	0.35 km	100,00	950.000.000	100,00	

Rekening	Program/Kegiatan/Sub Kegiatan	Indikator Kinerja	Rencana Kinerja		Rencana Kinerja Perubahan		Realisasi Kinerja				Keterangan
			K	Rp	K	Rp	K	K (%)	Rp	Rp (%)	
01.03.10.01.19	Pemeliharaan Rutin Jembatan	Panjang Jembatan yang Dilakukan Pemeliharaan Secara Rutin	50 M	850.000.000	50	850.000.000	50 M	100,00	850.000.000	100,00	
01.03.10.01.20	Pemeliharaan Berkala Jembatan	Panjang Jembatan yang Dilakukan Pemeliharaan	40 M	675.600.000	40	675.600.000	40 M	100,00	675.129.000	99,93	
01.03.10.01.30	Pengawasan Penyelenggaraan Jalan Kewenangan Kabupaten/Kota dan Desa	Panjang Jalan Kewenangan Kabupaten/Kota dan Desa yang Diawasi Penyelenggaraannya	10 KM	1.395.482.580	10	1.395.482.580	10 KM	100,00	1.394.575.500	99,93	
01.03.10.01.36	Pemantauan dan Evaluasi Penyelenggaraan Jalan Kewenangan Kabupaten/Kota dan Desa	Panjang Jalan Kewenangan Kabupaten/Kota dan Desa yang Dipantau dan Dievaluasi Penyelenggaraannya	10 KM	759.321.020	10	759.321.020	10 KM	100,00	458.175.401	60,34	
01.03.11	**PROGRAM PENGEMBANGAN JASA KONSTRUKSI**			**199.999.880**		**199.999.880**			**197.535.120**	**98,77**	
01.03.11.01	**Penyelenggaraan Pelatihan Tenaga Terampil Konstruksi**			**130.001.540**		**130.001.540**			**129.404.799**	**99,54**	
01.03.11.01.10	Fasilitasi Sertifikasi Tenaga Kerja Konstruksi Kualifikasi Jabatan Operator dan Teknisi atau Analis	Jumlah Tenaga Kerja Konstruksi Kualifikasi Jabatan Operator dan Teknisi atau Analis yang Difasilitasi Sertifikasi	30 0rang	75.435.000	34	75.435.000	34 0rang	100,00	75.394.800	99,95	
01.03.11.01.16	Pelatihan Tenaga Kerja Konstruksi Kualifikasi Jabatan Operator, Teknisi atau Analis	Jumlah Tenaga Kerja Konstruksi Kualifikasi Jabatan Operator, Teknisi atau Analis yang Dilatih	30 orang	54.566.540	30	54.566.540	30 orang	100,00	54.009.999	98,98	
01.03.11.04	**Pengawasan Tertib Usaha, Tertib Penyelenggaraan dan Tertib Pemanfaatan Jasa Konstruksi**			**69.998.340**		**69.998.340**			**68.130.321**	**97,33**	
01.03.11.04.04	Pengawasan dan Evaluasi Tertib Penyelenggaraan Jasa Konstruksi Kabupaten/Kota	Jumlah Paket Pekerjaan Jasa Konstruksi Kabupaten/Kota yang Diawasi dan Dievaluasi Tertib Penyelenggaraan	1 Paket Pekerjaan	69.998.340	1	69.998.340	1 Paket Pekerjaan	100,00	68.130.321	97,33	

Rekening	Program/Kegiatan/Sub Kegiatan	Indikator Kinerja	Rencana Kinerja		Rencana Kinerja Perubahan		Realisasi Kinerja				Keterangan
			K	Rp	K	Rp	K	K (%)	Rp	Rp (%)	
01.03.12	**PROGRAM PENYELENGGARAAN PENATAAN RUANG**			**379.800.220**		**379.800.220**			**347.552.029**	**91,51**	
01.03.12.01	**Penetapan Rencana Tata Ruang Wilayah (RTRW) dan Rencana Rinci Tata Ruang (RRTR) Kabupaten/Kota**			**379.800.220**		**379.800.220**			**347.552.029**	**91,51**	
01.03.12.01.09	Pelaksanaan Evaluasi dan Konsultasi Evaluasi RTRW Kabupaten/Kota	dokumen persyaratan untuk mendapatkan keputusan Gubernur hasil evaluasi	1 dokumen	209.902.800	1	209.902.800	1 dokumen	100,00	200.134.810	95,35	
01.03.12.01.05	Pelaksanaan Persetujuan Substansi RTRW Kabupaten/Kota	Jumlah surat persetujuan substansi RTRW Kabupaten/Kota	1 dokumen	169.897.420	1	169.897.420	1 dokumen	100,00	147.417.219	86,77	

REALISASI ANGGARAN APBD TRIWULAN IV
KABUPATEN BENGKULU SELATAN
TAHUN ANGGARAN 2024

Rekening	Program/Kegiatan/Sub Kegiatan	Indikator Kinerja	Rencana Kinerja		Rencana Kinerja Perubahan		Realisasi Kinerja				Keterangan
			K	Rp	K	Rp	K	K (%)	Rp	Rp (%)	
Dinas Pemberdayaan Masyarakat dan Desa				**5.039.910.760**		**5.456.970.420**			**5.164.808.530**	**94,65**	
XX.XX.01	**PROGRAM PENUNJANG URUSAN PEMERINTAHAN DAERAH KABUPATEN/KOTA**			**4.043.592.910**		**4.263.557.570**			**4.080.745.151**	**95,71**	
XX.XX.01.01	**Perencanaan, Penganggaran, dan Evaluasi Kinerja Perangkat Daerah**			**35.880.110**		**45.879.870**			**44.633.240**	**97,28**	
XX.XX.01.01.01	Penyusunan Dokumen Perencanaan Perangkat Daerah	Jumlah Dokumen Perencanaan Perangkat Daerah	6 Dokumen	18.853.900	6	23.853.660	6 Dokumen	100,00	23.243.890	97,44	
XX.XX.01.01.07	Evaluasi Kinerja Perangkat Daerah	Jumlah Laporan Evaluasi Kinerja Perangkat Daerah	6 Laporan	17.026.210	6	22.026.210	6 Laporan	100,00	21.389.350	97,11	
XX.XX.01.02	**Administrasi Keuangan Perangkat Daerah**			**3.263.591.090**		**3.152.844.770**			**2.992.584.256**	**94,92**	
XX.XX.01.02.01	Penyediaan Gaji dan Tunjangan ASN	Jumlah Orang yang Menerima Gaji dan Tunjangan ASN	31 Orang/Bulan	3.027.911.090	31	2.912.064.770	25 Orang/Bulan	80,65	2.751.804.256	94,50	
XX.XX.01.02.02	Penyediaan Administrasi Pelaksanaan Tugas ASN	Jumlah Dokumen Hasil Penyediaan Administrasi Pelaksanaan Tugas ASN	12 Dokumen	235.680.000	12	240.780.000	12 Dokumen	100,00	240.780.000	100,00	
XX.XX.01.05	**Administrasi Kepegawaian Perangkat Daerah**			**21.500.000**		**21.500.000**			**21.500.000**	**100,00**	
XX.XX.01.05.02	Pengadaan Pakaian Dinas Beserta Atribut Kelengkapannya	Jumlah Paket Pakaian Dinas Beserta Atribut Kelengkapan	1 Paket	21.500.000	1	21.500.000	1 Paket	100,00	21.500.000	100,00	
XX.XX.01.06	**Administrasi Umum Perangkat Daerah**			**439.084.640**		**717.508.130**			**710.419.653**	**99,01**	
XX.XX.01.06.04	Penyediaan Bahan Logistik Kantor	Jumlah Paket Bahan logistik Kantor Yang disediakan	1 Paket	35.319.540	1	56.583.930	1 Paket	100,00	54.144.000	95,69	

Rekening	Program/Kegiatan/Sub Kegiatan	Indikator Kinerja	Rencana Kinerja		Rencana Kinerja Perubahan		Realisasi Kinerja				Keterangan
			K	Rp	K	Rp	K	K (%)	Rp	Rp (%)	
XX.XX.01.06.05	Penyediaan Barang Cetakan dan Penggandaan	Jumlah Paket barang Cetakan dan Penggandaan yang Disediakan	1 Paket	21.560.100	1	36.499.200	1 Paket	100,00	35.560.465	97,43	
XX.XX.01.06.06	Penyediaan Bahan Bacaan dan Peraturan Perundang-undangan	Jumlah Dokumen Bahan Bacaan dan Peraturan Perundang-undangan yang Disediakan	12 Dokumen	156.441.000	12	381.081.000	12 Dokumen	100,00	377.885.000	99,16	
XX.XX.01.06.08	Fasilitasi Kunjungan Tamu	Jumlah laporan Fasilitasi Kunjungan Tamu	12 Laporan	10.000.000	12	10.000.000	12 Laporan	100,00	9.900.000	99,00	
XX.XX.01.06.09	Penyelenggaraan Rapat Koordinasi dan Konsultasi SKPD	Jumlah Laporan Penyelenggaraan Rapat Koordinasi dan Konsultasi SKPD	12 Laporan	215.764.000	12	233.344.000	12 Laporan	100,00	232.930.188	99,82	
XX.XX.01.07	**Pengadaan Barang Milik Daerah Penunjang Urusan Pemerintah Daerah**			**42.060.950**		**49.350.000**			**46.860.000**	**94,95**	
XX.XX.01.07.05	Pengadaan Mebel	Jumlah Paket Mebel yang Disediakan	10 Unit	10.560.950	10	12.850.000	10 Unit	100,00	11.900.000	92,61	
XX.XX.01.07.06	Pengadaan Peralatan dan Mesin Lainnya	Jumlah Unit Peralatan dan Mesin Lainnya yang Disediakan	6 Unit	31.500.000	6	36.500.000	6 Unit	100,00	34.960.000	95,78	
XX.XX.01.08	**Penyediaan Jasa Penunjang Urusan Pemerintahan Daerah**			**87.960.070**		**92.625.720**			**84.348.422**	**91,06**	
XX.XX.01.08.02	Penyediaan Jasa Komunikasi, Sumber Daya Air dan Listrik	Jumlah Laporan Penyediaan Jasa Komunikasi, Sumber Daya Air dan Listrik yang Disediakan	12 Laporan	54.282.200	12	54.282.200	12 Laporan	100,00	46.367.672	85,42	
XX.XX.01.08.04	Penyediaan Jasa Pelayanan Umum Kantor	Jumlah laporan Penyediaan Jasa Pelayanan Umum kantor yang Disediakan	12 Laporan	33.677.870	12	38.343.520	12 Laporan	100,00	37.980.750	99,05	
XX.XX.01.09	**Pemeliharaan Barang Milik Daerah Penunjang Urusan Pemerintahan Daerah**			**153.516.050**		**183.849.080**			**180.399.580**	**98,12**	

Rekening	Program/Kegiatan/Sub Kegiatan	Indikator Kinerja	Rencana Kinerja		Rencana Kinerja Perubahan		Realisasi Kinerja				Keterangan
			K	Rp	K	Rp	K	K (%)	Rp	Rp (%)	
XX.XX.01.09.01	Penyediaan Jasa Pemeliharaan, Biaya Pemeliharaan dan Pajak Kendaraan Perorangan Dinas atau Kendaraan Dinas Jabatan	Jumlah Kendaraan Perorangan Dinas atau Kendaraan Dinas Jabatan yang Dipelihara dan dibayarkan pajaknya	19 Unit	142.306.050	19	135.699.080	18 Unit	94,74	132.249.580	97,46	
XX.XX.01.09.06	Pemeliharaan Peralatan dan Mesin Lainnya	Terlaksananya Pemeliharaan Peralatan dan Mesin Lainnya	6 Unit	11.210.000	6	23.150.000	6 Unit	100,00	23.150.000	100,00	
XX.XX.01.09.10	Pemeliharaan/Rehabilitasi Sarana dan Prasarana Gedung Kantor atau Bangunan Lainnya	Jumlah Sarana dan Prasarana Gedung Kantor atau Bangunan Lainnya yang Dipelihara /Rehabilitasi	0 Unit	0	1 Unit	25.000.000	1 Unit	100,00	25.000.000	100,00	
02.13.04	**PROGRAM ADMINISTRASI PEMERINTAHAN DESA**			**320.362.050**		**333.660.050**			**325.340.991**	**97,51**	
02.13.04.01	**Pembinaan dan Pengawasan Penyelenggaraan Administrasi Pemerintahan Desa**			**320.362.050**		**333.660.050**			**325.340.991**	**97,51**	
02.13.04.01.02	Fasilitasi Penyusunan Produk Hukum Desa	Jumlah Dokumen Hasil Fasilitasi Penyusunan Produk Hukum Desa	10 Dokumen	54.999.820	10	54.999.820	10 Dokumen	100,00	49.388.430	89,80	
02.13.04.01.03	Fasilitasi Penyusunan Perencanaan Pembangunan Desa	Jumlah Dokumen Hasil Penyusunan Perencanaan Pembangunan Desa	12 Dokumen	35.177.390	12	35.177.390	12 Dokumen	100,00	34.976.921	99,43	
02.13.04.01.04	Fasilitasi Pengelolaan Keuangan Desa	Jumlah Dokumen Pengelolaan Keuangan Desa	12 Dokumen	34.999.860	12	34.999.860	12 Dokumen	100,00	34.458.070	98,45	
02.13.04.01.05	Pembinaan Peningkatan Kapasitas Aparatur Pemerintah Desa	Jumlah Aparatur Pemerintah Desa yang mengikuti Pembinaan Peningkatan kapasitas	25 Orang	90.005.000	25	90.005.000	25 Orang	100,00	90.005.000	100,00	
02.13.04.01.08	Pembinaan dan Pemberdayaan BUM Desa dan Lembaga Kerja sama antar Desa	Jumlah Dokumen Hasil Pembinaan dan Pemberdayaan BUM Desa dan Lembaga Kerja Sama Antar Desa	12 Dokumen	95.180.230	12	108.478.230	12 Dokumen	100,00	106.661.620	98,33	

Rekening	Program/Kegiatan/Sub Kegiatan	Indikator Kinerja	Rencana Kinerja		Rencana Kinerja Perubahan		Realisasi Kinerja				Keterangan
			K	Rp	K	Rp	K	K (%)	Rp	Rp (%)	
02.13.04.01.18	Fasilitasi Evaluasi Perkembangan Desa serta Lomba Desa dan Kelurahan	Jumlah Dokumen Hasil Evaluasi Perkembangan Desa serta Lomba Desa dan Kelurahan	11 Dokumen	9.999.750	11	9.999.750	11 Dokumen	100,00	9.850.950	98,51	
02.13.05	**PROGRAM PEMBERDAYAAN LEMBAGA KEMASYARAKATAN, LEMBAGA ADAT DAN MASYARAKAT HUKUM ADAT**			**675.955.800**		**859.752.800**			**758.722.388**	**88,25**	
02.13.05.01	**Pemberdayaan Lembaga Kemasyarakatan yang Bergerak di Bidang Pemberdayaan Desa dan Lembaga Adat Tingkat Daerah Kabupaten/Kota serta Pemberdayaan Masyarakat Hukum Adat yang Masyarakat Pelakunya Hukum Adat yang Sama dalam Daerah Kabupaten/Kota**			**675.955.800**		**859.752.800**			**758.722.388**	**88,25**	
02.13.05.01.03	Peningkatan Kapasitas Kelembagaan Lembaga Kemasyarakatan Desa/Kelurahan (RT, RW, PKK, Posyandu, LPM, dan Karang Taruna), Lembaga Adat Desa/Kelurahan dan Masyarakat Hukum Adat	Jumlah Lembaga Kemasyarakatan Desa/Kelurahan (RT, RW, PKK, Posyandu, LPM, dan Karang Taruna), Lembaga Adat Desa/Kelurahan dan Masyarakat Hukum Adat yang Ditingkatkan Kapasitasnya	30 Lembaga	315.959.310	30	424.753.310	30 Lembaga	100,00	336.174.720	79,15	Anggaran Stunting untuk percepatan konvergensi stunting di Desa Baru dianggarakan di Triwulan IV di Perubahan anggaran 2024 .
02.13.05.01.06	Fasilitasi Pemerintah Desa dalam Pemanfaatan Teknologi Tepat Guna	Jumlah Laporan hasil Fasilitasi Pemerintah Desa dalam Pemanfaatan Teknologi Tepat Guna	1 Laporan	50.000.230	1	50.000.230	1 Laporan	100,00	49.865.800	99,73	

Rekening	Program/Kegiatan/Sub Kegiatan	Indikator Kinerja	Rencana Kinerja		Rencana Kinerja Perubahan		Realisasi Kinerja				Keterangan
			K	Rp	K	Rp	K	K (%)	Rp	Rp (%)	
02.13.05.01.09	Fasilitasi Tim Penggerak PKK dalam Penyelenggaraan Gerakan Pemberdayaan Masyarakat dan Kesejahteraan Keluarga	Jumlah Dokumen Hasil Fasilitasi Tim Penggerak PKK dalam Penyelenggaraan Gerakan Pemberdayaan Masyarakat dan Kesejahteraan Keluarga	12 Dokumen	309.996.260	12	384.999.260	12 Dokumen	100,00	372.681.868	96,80	DPMD belum menganggarkan untuk kemiskinan, PMD hanya memfasilitasi data acuan nama penerima BLT yang bersumber dari Data P3KE, dalam pemberian Bantuan Langsung Tunai (BLT) yang diberikan oleh Pemerintah Desa bersumber dari Dana Desa.

REALISASI ANGGARAN APBD TRIWULAN IV
KABUPATEN BENGKULU SELATAN
TAHUN ANGGARAN 2024

Rekening	Program/Kegiatan/Sub Kegiatan	Indikator Kinerja	Rencana Kinerja		Rencana Kinerja Perubahan		Realisasi Kinerja				Keterangan
			K	Rp	K	Rp	K	K (%)	Rp	Rp (%)	
Dinas Penanaman Modal dan Pelayanan Terpadu Satu Pintu				**5.808.092.200**		**5.808.092.200**			**5.643.729.905**	**97,17**	
XX.XX.01	**PROGRAM PENUNJANG URUSAN PEMERINTAHAN DAERAH KABUPATEN/KOTA**			**4.948.091.950**		**4.948.091.950**			**4.806.436.772**	**97,14**	
XX.XX.01.01	**Perencanaan, Penganggaran, dan Evaluasi Kinerja Perangkat Daerah**			**38.176.390**		**38.176.390**			**35.848.050**	**93,90**	
XX.XX.01.01.01	Penyusunan Dokumen Perencanaan Perangkat Daerah	Jumlah Dokumen Perencanaan Perangkat Daerah	6 Dokumen	15.769.480	6 Dokumen	15.769.480	6 Dokumen	100,00	14.957.990	94,85	DPMPTSP Kabupaten Bengkulu Selatan
XX.XX.01.01.06	Koordinasi dan Penyusunan Laporan Capaian Kinerja dan Ikhtisar Realisasi Kinerja SKPD	Jumlah Laporan Capaian Kinerja dan Ikhtisar Realisasi Kinerja SKPD dan Laporan Hasil Koordinasi Penyusunan Laporan Capaian Kinerja dan Ikhtisar Realisasi Kinerja	8 Dokumen	13.619.940	8 Dokumen	13.619.940	8 Dokumen	100,00	12.804.260	94,01	DPMPTSP Kabupaten Bengkulu Selatan
XX.XX.01.01.07	Evaluasi Kinerja Perangkat Daerah	Jumlah Laporan Evaluasi Kinerja Perangkat Daerah	4 Laporan	8.786.970	4 Laporan	8.786.970	4 Laporan	100,00	8.085.800	92,02	DPMPTSP Kabupaten Bengkulu Selatan
XX.XX.01.02	**Administrasi Keuangan Perangkat Daerah**			**3.331.252.310**		**3.331.252.310**			**3.239.006.767**	**97,23**	
XX.XX.01.02.01	Penyediaan Gaji dan Tunjangan ASN	Jumlah Orang yang Menerima Gaji dan Tunjangan ASN	35 Orang/Bulan	3.108.092.310	35 Orang/Bulan	3.108.092.310	35 Orang/Bulan	100,00	3.015.846.767	97,03	DPMPTSP Kabupaten Bengkulu Selatan
XX.XX.01.02.02	Penyediaan Administrasi Pelaksanaan Tugas ASN	Jumlah Dokumen Hasil Penyediaan Administrasi Pelaksanaan Tugas ASN	25 Dokumen	223.160.000	6 Dokumen	223.160.000	25 Dokumen	416,67	223.160.000	100,00	DPMPTSP Kabupaten Bengkulu Selatan

Rekening	Program/Kegiatan/Sub Kegiatan	Indikator Kinerja	Rencana Kinerja		Rencana Kinerja Perubahan		Realisasi Kinerja				Keterangan
			K	Rp	K	Rp	K	K (%)	Rp	Rp (%)	
XX.XX.01.05	**Administrasi Kepegawaian Perangkat Daerah**			**0**		**0**			**0**	**0**	
XX.XX.01.05.09	Pendidikan dan Pelatihan Pegawai Berdasarkan Tugas dan Fungsi	Jumlah Pegawai Berdasarkan Tugas dan Fungsi yang Mengikuti Pendidikan dan Pelatihan	0 Orang	0	0 Orang	0	0 Orang	0	0	0	DPMPTSP Kabupaten Bengkulu Selatan
XX.XX.01.06	**Administrasi Umum Perangkat Daerah**			**601.340.590**		**601.340.590**			**576.094.750**	**95,80**	
XX.XX.01.06.01	Penyediaan Komponen Instalasi Listrik/Penerangan Bangunan Kantor	Jumlah Paket Komponen Instalasi Listrik/Penerangan Bangunan Kantor	5 Paket	6.547.000	5 Paket	6.547.000	5 Paket	100,00	6.547.000	100,00	DPMPTSP Kabupaten Bengkulu Selatan
XX.XX.01.06.02	Penyediaan Peralatan dan Perlengkapan Kantor	Jumlah Paket Peralatan dan Perlengkapan Kantor yang Disediakan	30 Paket	115.372.030	30 Paket	115.372.030	30 Paket	100,00	107.612.500	93,27	DPMPTSP Kabupaten Bengkulu Selatan
XX.XX.01.06.04	Penyediaan Bahan Logistik Kantor	Jumlah Paket Bahan Logistik Kantor yang Disediakan	35 Paket	81.656.840	35 Paket	81.656.840	35 Paket	100,00	75.069.250	91,93	DPMPTSP Kabupaten Bengkulu Selatan
XX.XX.01.06.05	Penyediaan Barang Cetakan dan Penggandaan	Jumlah Paket Barang Cetakan dan Penggandaan yang Disediakan	5 Jenis	34.578.720	5 Jenis	34.578.720	5 Jenis	100,00	27.880.000	80,63	DPMPTSP Kabupaten Bengkulu Selatan
XX.XX.01.06.06	Penyediaan Bahan Bacaan dan Peraturan Perundang-undangan	Jumlah Dokumen Bahan Bacaan dan Peraturan Perundang-Undangan yang Disediakan	1200 Eksamplar	23.640.000	1200 Eksamplar	23.640.000	1200 Eksamplar	100,00	19.440.000	82,23	DPMPTSP Kabupaten Bengkulu Selatan
XX.XX.01.06.09	Penyelenggaraan Rapat Koordinasi dan Konsultasi SKPD	Jumlah Laporan Penyelenggaraan Rapat Koordinasi dan Konsultasi SKPD	75 Laporan	339.546.000	75 Laporan	339.546.000	75 Laporan	100,00	339.546.000	100,00	DPMPTSP Kabupaten Bengkulu Selatan
XX.XX.01.07	**Pengadaan Barang Milik Daerah Penunjang Urusan Pemerintah Daerah**			**264.597.940**		**264.597.940**			**253.167.000**	**95,68**	

Rekening	Program/Kegiatan/Sub Kegiatan	Indikator Kinerja	Rencana Kinerja		Rencana Kinerja Perubahan		Realisasi Kinerja				Keterangan
			K	Rp	K	Rp	K	K (%)	Rp	Rp (%)	
XX.XX.01.07.06	Pengadaan Peralatan dan Mesin Lainnya	Jumlah Unit Peralatan dan Mesin Lainnya yang Disediakan	20 Unit	264.597.940	20 Unit	264.597.940	20 Unit	100,00	253.167.000	95,68	DPMPTSP Kabupaten Bengkulu Selatan
XX.XX.01.08	**Penyediaan Jasa Penunjang Urusan Pemerintahan Daerah**			**119.659.900**		**119.659.900**			**115.279.599**	**96,34**	
XX.XX.01.08.01	Penyediaan Jasa Surat Menyurat	Jumlah Laporan Penyediaan Jasa Surat Menyurat	200 Laporan	9.415.680	200 Laporan	9.415.680	200 Laporan	100,00	8.689.500	92,29	DPMPTSP Kabupaten Bengkulu Selatan
XX.XX.01.08.02	Penyediaan Jasa Komunikasi, Sumber Daya Air dan Listrik	Jumlah Laporan Penyediaan Jasa Komunikasi, Sumber Daya Air dan Listrik yang Disediakan	12 Laporan	70.812.000	12 Laporan	70.812.000	12 Laporan	100,00	69.181.599	97,70	DPMPTSP Kabupaten Bengkulu Selatan
XX.XX.01.08.04	Penyediaan Jasa Pelayanan Umum Kantor	Jumlah Laporan Penyediaan Jasa Pelayanan Umum Kantor yang Disediakan	12 Laporan	39.432.220	12 Laporan	39.432.220	12 Laporan	100,00	37.408.500	94,87	DPMPTSP Kabupaten Bengkulu Selatan
XX.XX.01.09	**Pemeliharaan Barang Milik Daerah Penunjang Urusan Pemerintahan Daerah**			**593.064.820**		**593.064.820**			**587.040.606**	**98,98**	
XX.XX.01.09.01	Penyediaan Jasa Pemeliharaan, Biaya Pemeliharaan dan Pajak Kendaraan Perorangan Dinas atau Kendaraan Dinas Jabatan	Jumlah Kendaraan Perorangan Dinas atau Kendaraan Dinas Jabatan yang Dipelihara dan dibayarkan Pajaknya	10 Unit	87.792.400	10 Unit	87.792.400	10 Unit	100,00	85.256.600	97,11	DPMPTSP Kabupaten Bengkulu Selatan
XX.XX.01.09.06	Pemeliharaan Peralatan dan Mesin Lainnya	Jumlah Perlatan dan Mesin Lainnya yang Dipelihara	10 Unit	19.450.000	10 Unit	19.450.000	10 Unit	100,00	19.450.000	100,00	DPMPTSP Kabupaten Bengkulu Selatan
XX.XX.01.09.10	Pemeliharaan/Rehabilitasi Sarana dan Prasarana Gedung Kantor atau Bangunan Lainnya	Jumlah Sarana dan Prasarana Gedung Kantor atau Bangunan Lainnya yang Dipelihara/Direhabilitasi	3 Unit	485.822.420	3 Unit	485.822.420	3 Unit	100,00	482.334.006	99,28	DPMPTSP Kabupaten Bengkulu Selatan

Rekening	Program/Kegiatan/Sub Kegiatan	Indikator Kinerja	Rencana Kinerja		Rencana Kinerja Perubahan		Realisasi Kinerja				Keterangan
			K	Rp	K	Rp	K	K (%)	Rp	Rp (%)	
02.18.02	**PROGRAM PENGEMBANGAN IKLIM PENANAMAN MODAL**			**220.000.250**		**220.000.250**			**214.791.923**	**97,63**	
02.18.02.01	**Penetapan Pemberian Fasilitas/Insentif Dibidang Penanaman Modal yang menjadi Kewenangan Daerah Kabupaten/Kota**			**190.333.860**		**190.333.860**			**186.945.708**	**98,22**	
02.18.02.01.01	Penetapan Kebijakan Daerah mengenai Pemberian Fasilitas/Insentif dan Kemudahan Penanaman Modal	Jumlah Peraturan Daerah/Provinsi dalam Pemberian Fasilitas/Insentif dan Kemudahan Penanaman Modal	1 Dokumen	190.333.860	1 Dokumen	190.333.860	1 Dokumen	100,00	186.945.708	98,22	DPMPTSP Kabupaten Bengkulu Selatan
02.18.02.02	**Pembuatan Peta Potensi Investasi Kabupaten/Kota**			**29.666.390**		**29.666.390**			**27.846.215**	**93,86**	
02.18.02.02.01	Penyusunan Rencana Umum Penanaman Modal Daerah Kabupaten/Kota	Jumlah Peraturan Daerah (Perda) Rencana Umum Penanaman Modal Daerah Kabupaten/Kota	1 Dokumen	29.666.390	1 Dokumen	29.666.390	1 Dokumen	100,00	27.846.215	93,86	DPMPTSP Kabupaten Bengkulu Selatan
02.18.03	**PROGRAM PROMOSI PENANAMAN MODAL**			**155.000.000**		**155.000.000**			**151.517.650**	**97,75**	
02.18.03.01	**Penyelenggaraan Promosi Penanaman Modal yang menjadi Kewenangan Daerah Kabupaten/Kota**			**155.000.000**		**155.000.000**			**151.517.650**	**97,75**	
02.18.03.01.02	Pelaksanaan Kegiatan Promosi Penanaman Modal Daerah Kabupaten/Kota	Jumlah Dokumen Hasil Kegiatan Promosi Penanaman Modal Kabupaten/Kota	2 Dokumen	155.000.000	2 Dokumen	155.000.000	2 Dokumen	100,00	151.517.650	97,75	DPMPTSP Kabupaten Bengkulu Selatan
02.18.04	**PROGRAM PELAYANAN PENANAMAN MODAL**			**295.000.000**		**295.000.000**			**290.979.913**	**98,64**	
02.18.04.01	**Pelayanan Perizinan dan Non Perizinan secara Terpadu Satu Pintu dibidang Penanaman Modal yang menjadi Kewenangan Daerah Kabupaten/ Kota**			**295.000.000**		**295.000.000**			**290.979.913**	**98,64**	
02.18.04.01.01	Penyediaan Pelayanan Terpadu Perizinan dan Nonperizinan berbasis Sistem Pelayanan Perizinan Berusaha Terintegrasi secara Elektronik	Jumlah Pelaku Usaha yang Mendapatkan Pelayanan Terpadu Perizinan dan Non Perizinan Berbasis Sistem Pelayanan Perizinan Berusaha Terintegrasi Secara Elektronik	1500 Pelaku Usaha	236.512.970	1500 Pelaku Usaha	236.512.970	1500 Pelaku Usaha	100,00	233.633.563	98,78	DPMPTSP Kabupaten Bengkulu Selatan

Rekening	Program/Kegiatan/Sub Kegiatan	Indikator Kinerja	Rencana Kinerja		Rencana Kinerja Perubahan		Realisasi Kinerja				Keterangan
			K	Rp	K	Rp	K	K (%)	Rp	Rp (%)	
02.18.04.01.02	Pemantauan Pemenuhan Komitmen Perizinan dan Non Perizinan Penanaman Modal	Jumlah Kegiatan Usaha dari Pelaku Usaha yang Mendapat Pemantauan Pemenuhan Komitmen Perizinan Berusaha dan Non Perizinan Penanaman Modal	12 Kegiatan Usaha	58.487.030	12 Kegiatan Usaha	58.487.030	12 Kegiatan Usaha	100,00	57.346.350	98,05	DPMPTSP Kabupaten Bengkulu Selatan
02.18.06	**PROGRAM PENGELOLAAN DATA DAN SISTEM INFORMASI PENANAMAN MODAL**			**190.000.000**		**190.000.000**			**180.003.647**	**94,74**	
02.18.06.01	**Pengelolaan Data dan Informasi Perizinan dan Non Perizinan yang Terintegrasi pada Tingkat Daerah Kabupaten/Kota**			**190.000.000**		**190.000.000**			**180.003.647**	**94,74**	
02.18.06.01.01	Pengolahan, Penyajian dan Pemanfaatan Data dan Informasi Perizinan dan Non Perizinan Berbasis Sistem Pelayanan Perizinan Berusaha Terintegrasi secara Elektronik	Jumlah Data dan Informasi Perizinan dan Non Perizinan Berbasis Sistem Pelayanan Perizinan Berusaha Terintegrasi Secara Elektronik yang Diolah, Dikaji, dan Dimanfaatkan	3 Dokumen	190.000.000	3 Dokumen	190.000.000	3 Dokumen	100,00	180.003.647	94,74	DPMPTSP Kabupaten Bengkulu Selatan

REALISASI ANGGARAN APBD TRIWULAN IV
KABUPATEN BENGKULU SELATAN
TAHUN ANGGARAN 2024

Rekening	Program/Kegiatan/Sub Kegiatan	Indikator Kinerja	Rencana Kinerja		Rencana Kinerja Perubahan		Realisasi Kinerja				Keterangan
			K	Rp	K	Rp	K	K (%)	Rp	Rp (%)	
Dinas Pendidikan dan Kebudayaan				**259.712.560.030**		**279.557.509.410**			**248.437.595.395**	**88,87**	
XX.XX.01	**PROGRAM PENUNJANG URUSAN PEMERINTAHAN DAERAH KABUPATEN/KOTA**			**211.726.626.022**		**221.564.712.962**			**191.356.096.247**	**86,37**	
XX.XX.01.01	**Perencanaan, Penganggaran, dan Evaluasi Kinerja Perangkat Daerah**			**239.682.410**		**441.972.410**			**421.805.019**	**95,44**	
XX.XX.01.01.01	Penyusunan Dokumen Perencanaan Perangkat Daerah	Jumlah Dokumen Perencanaan Perangkat Daerah	2 dokumen	100.855.820	2	93.355.820	1 dokumen	50,00	85.698.161	91,80	
XX.XX.01.01.06	Koordinasi dan Penyusunan Laporan Capaian Kinerja dan Ikhtisar Realisasi Kinerja SKPD	Jumlah Laporan Capaian Kinerja dan Ikhtisar Realisasi Kinerja SKPD dan Laporan Hasil Koordinasi Penyusunan Laporan Capaian Kinerja dan Ikhtisar Realisasi Kinerja SKPD	8 laporan	116.625.310	8	168.915.310	2 laporan	25,00	166.835.758	98,77	
XX.XX.01.01.07	Evaluasi Kinerja Perangkat Daerah	Jumlah Laporan Evaluasi Kinerja Perangkat Daerah	1 laporan	22.201.280	1	179.701.280	0 laporan	0,00	169.271.100	94,20	
XX.XX.01.02	**Administrasi Keuangan Perangkat Daerah**			**210.704.674.642**		**220.023.583.982**			**189.854.452.010**	**86,29**	
XX.XX.01.02.01	Penyediaan Gaji dan Tunjangan ASN	Jumlah Orang yang Menerima Gaji dan Tunjangan ASN	12 bulan	209.534.548.792	12	219.463.458.132	6 bulan	50,00	189.364.816.889	86,29	
XX.XX.01.02.02	Penyediaan Administrasi Pelaksanaan Tugas ASN	Jumlah Dokumen Hasil Penyediaan Administrasi Pelaksanaan Tugas ASN	400 dokumen	60.035.850	400	60.035.850	100 dokumen	25,00	59.205.121	98,62	
XX.XX.01.02.03	Pelaksanaan Penatausahaan dan Pengujian/Verifikasi Keuangan SKPD	Jumlah Dokumen Penatausahaan dan Pengujian/Verifikasi Keuangan SKPD	12 dokumen	1.110.090.000	12	500.090.000	6 dokumen	50,00	430.430.000	86,07	

Rekening	Program/Kegiatan/Sub Kegiatan	Indikator Kinerja	Rencana Kinerja		Rencana Kinerja Perubahan		Realisasi Kinerja				Keterangan
			K	Rp	K	Rp	K	K (%)	Rp	Rp (%)	
XX.XX.01.06	**Administrasi Umum Perangkat Daerah**			**353.295.780**		**429.948.780**			**426.997.522**	**99,31**	
XX.XX.01.06.01	Penyediaan Komponen Instalasi Listrik/Penerangan Bangunan Kantor	Jumlah Paket Komponen Instalasi Listrik/Penerangan Bangunan Kantor yang Disediakan	4 paket	7.736.000	4	7.736.000	0 paket	0,00	7.708.000	99,64	
XX.XX.01.06.04	Penyediaan Bahan Logistik Kantor	Jumlah Paket Bahan Logistik Kantor yang Disediakan	12 paket	88.668.980	12	88.668.980	0 paket	0,00	87.327.400	98,49	
XX.XX.01.06.05	Penyediaan Barang Cetakan dan Penggandaan	Jumlah Paket Barang Cetakan dan Penggandaan yang Disediakan	12 paket	45.486.800	12	45.486.800	0 paket	0,00	45.451.800	99,92	
XX.XX.01.06.06	Penyediaan Bahan Bacaan dan Peraturan Perundang-undangan	Jumlah Dokumen Bahan Bacaan dan Peraturan Perundang-Undangan yang Disediakan	12 paket	61.260.000	12	73.204.000	6 paket	50,00	72.168.000	98,58	
XX.XX.01.06.09	Penyelenggaraan Rapat Koordinasi dan Konsultasi SKPD	Jumlah Laporan Penyelenggaraan Rapat Koordinasi dan Konsultasi SKPD	12 laporan	150.144.000	12	214.853.000	12 laporan	100,00	214.342.322	99,76	
XX.XX.01.07	**Pengadaan Barang Milik Daerah Penunjang Urusan Pemerintah Daerah**			**0**		**250.400.000**			**247.200.000**	**98,72**	
XX.XX.01.07.06	Pengadaan Peralatan dan Mesin Lainnya	Jumlah Unit Peralatan dan Mesin Lainnya yang Disediakan	0 unit	0	1 unit	250.400.000	1 unit	100,00	247.200.000	98,72	
XX.XX.01.08	**Penyediaan Jasa Penunjang Urusan Pemerintahan Daerah**			**177.982.990**		**144.360.590**			**134.112.273**	**92,90**	
XX.XX.01.08.02	Penyediaan Jasa Komunikasi, Sumber Daya Air dan Listrik	Jumlah Laporan Penyediaan Jasa Komunikasi, Sumber Daya Air dan Listrik yang Disediakan	12 laporan	132.426.000	12	98.803.600	12 laporan	100,00	93.288.373	94,42	

Rekening	Program/Kegiatan/Sub Kegiatan	Indikator Kinerja	Rencana Kinerja		Rencana Kinerja Perubahan		Realisasi Kinerja				Keterangan
			K	Rp	K	Rp	K	K (%)	Rp	Rp (%)	
XX.XX.01.08.04	Penyediaan Jasa Pelayanan Umum Kantor	Jumlah Laporan Penyediaan Jasa Pelayanan Umum Kantor yang Disediakan	12 laporan	45.556.990	12	45.556.990	12 laporan	100,00	40.823.900	89,61	
XX.XX.01.09	**Pemeliharaan Barang Milik Daerah Penunjang Urusan Pemerintahan Daerah**			**250.990.200**		**274.447.200**			**271.529.423**	**98,94**	
XX.XX.01.09.01	Penyediaan Jasa Pemeliharaan, Biaya Pemeliharaan dan Pajak Kendaraan Perorangan Dinas atau Kendaraan Dinas Jabatan	Jumlah Kendaraan Perorangan Dinas atau Kendaraan Dinas Jabatan yang Dipelihara dan dibayarkan Pajaknya	1 unit	50.990.200	1	74.447.200	1 unit	100,00	71.771.423	96,41	
XX.XX.01.09.10	Pemeliharaan/Rehabilitasi Sarana dan Prasarana Gedung Kantor atau Bangunan Lainnya	Jumlah Sarana dan Prasarana Gedung Kantor atau Bangunan Lainnya yangDipelihara/Direhabilitasi	1 unit	200.000.000	1	200.000.000	1 unit	100,00	199.758.000	99,88	
01.01.02	**PROGRAM PENGELOLAAN PENDIDIKAN**			**47.465.565.208**		**57.480.858.648**			**56.585.022.951**	**98,44**	
01.01.02.01	**Pengelolaan Pendidikan Sekolah Dasar**			**19.501.450.928**		**25.141.040.028**			**24.638.414.087**	**98,00**	
01.01.02.01.16	Pengadaan Perlengkapan Sekolah	Jumlah Perlengkapan Sekolah yang Tersedia	1 paket	6.875.218.680	1	6.875.218.680	1 paket	100,00	6.824.758.505	99,27	
01.01.02.01.17	Pengadaan Perlengkapan Siswa	Jumlah Perlengkapan Peserta Didik yang Tersedia	0 unit	0	1 unit	3.627.630.000	1 unit	100,00	3.477.230.000	95,85	
01.01.02.01.23	Penyelengaraan Proses Belajar dan Ujian bagi Peserta Didik	Jumlah Satuan Pendidikan yang Menyelenggarakan Proses Belajar dan Ujian	134 Satuan Pendidikan	201.836.000	134	201.807.000	134 Satuan Pendidikan	100,00	195.365.900	96,81	
01.01.02.01.25	Pembinaan Minat, Bakat dan Kreativitas Siswa	Jumlah Siswa yang Mengikuti Ajang Kompetisi/Lomba Akademik dan Non Akademik	134 peserta didik	118.142.850	134	118.142.950	134 peserta didik	100,00	105.303.969	89,13	

Rekening	Program/Kegiatan/Sub Kegiatan	Indikator Kinerja	Rencana Kinerja		Rencana Kinerja Perubahan		Realisasi Kinerja				Keterangan
			K	Rp	K	Rp	K	K (%)	Rp	Rp (%)	
01.01.02.01.27	Pengembangan Karir Pendidik dan Tenaga Kependidikan pada Satuan Pendidikan Sekolah Dasar	Jumlah Pendidik dan Tenaga Kependidikan yang Mendapatkan Fasilitasi Kenaikan Pangkat/Golongan, Pemberian Promosi, Peningkatan Kompetensi dan Kualifikasi	2 orang`	24.484.000	2	24.484.000	2 orang`	100,00	15.689.189	64,08	
01.01.02.01.28	Pembinaan Kelembagaan dan Manajemen Sekolah	Jumlah Sekolah Menengah Dasar yang Dilaksanakan Pembinaan Kelembagaan dan manajemen sekolah	134 Satuan Pendidikan	183.567.000	134	183.567.000	134 Satuan Pendidikan	100,00	183.348.292	99,88	
01.01.02.01.29	Pengelolaan Dana BOS Sekolah Dasar	Jumlah Sekolah Dasar yang Mengelola DanaBOS	150 Satuan Pendidikan	12.098.202.398	150	14.110.190.398	150 Satuan Pendidikan	100,00	13.836.718.232	98,06	
01.01.02.02	**Pengelolaan Pendidikan Sekolah Menengah Pertama**			**23.194.142.790**		**27.131.790.810**			**26.920.937.226**	**99,22**	
01.01.02.02.27	Pengadaan Perlengkapan Sekolah	Jumlah Perlengkapan Sekolah yang Tersedia	1 paket	11.474.143.450	1	14.254.490.630	1 paket	100,00	14.214.783.400	99,72	
01.01.02.02.28	Pengadaan Perlengkapan Siswa	Jumlah Perlengkapan Siswa yang Tersedia	0 peserta didik	0	7998 peserta didik	3.150.000.000	7998 peserta didik	100,00	2.999.984.700	95,24	
01.01.02.02.32	Penyediaan Biaya Personil Peserta Didik Sekolah Menengah Pertama	Jumlah Peserta didik Sekolah Menengah Pertama yang Menerima Biaya Personil Peserta Didik	7998 peserta didik	150.000.000		0	0 peserta didik	0	0	0	
01.01.02.02.36	Penyelengaraan Proses Belajar dan Ujian bagi Peserta Didik	Jumlah Peserta Didik yang Mengikuti Proses Belajar dan Ujian	7998 peserta didik	164.999.940	7998	164.999.940	7998 peserta didik	100,00	164.062.661	99,43	
01.01.02.02.38	Pembinaan Minat, Bakat dan Kreativitas Siswa	Jumlah Siswa yang Mengikuti Ajang Kompetisi/Lomba Akademik dan Non Akademik	90 peserta didik	149.999.200	90	149.999.200	90 peserta didik	100,00	147.189.846	98,13	

Rekening	Program/Kegiatan/Sub Kegiatan	Indikator Kinerja	Rencana Kinerja		Rencana Kinerja Perubahan		Realisasi Kinerja				Keterangan
			K	Rp	K	Rp	K	K (%)	Rp	Rp (%)	
01.01.02.02.40	Pengembangan Karir Pendidik dan Tenaga Kependidikan pada Satuan Pendidikan Sekolah Menengah Pertama	Jumlah Pendidik dan Tenaga Kependidikan yang Mendapatkan Fasilitasi Kenaikan Pangkat/Golongan, Pemberian Promosi, Peningkatan Kompetensi dan Kualifikasi	10 orang	50.000.000	10	50.000.840	10 orang	100,00	49.348.982	98,70	
01.01.02.02.41	Pembinaan Kelembagaan dan Manajemen Sekolah	Jumlah Sekolah Menengah Pertama yang Dilaksanakan Pembinaan	134 Satuan Pendidikan	155.000.200	134	155.000.200	134 Satuan Pendidikan	100,00	145.667.637	93,98	
01.01.02.02.42	Pengelolaan Dana BOS Sekolah Menengah Pertama	Jumlah Sekolah Menengah pertama yang Mengelola Dana BOS	150 Satuan Pendidikan	11.050.000.000	150	9.207.300.000	150 Satuan Pendidikan	100,00	9.199.900.000	99,92	
01.01.02.03	**Pengelolaan Pendidikan Anak Usia Dini (PAUD)**			**3.589.316.320**		**4.027.372.640**			**3.982.853.577**	**98,89**	
01.01.02.03.13	Penyelenggaraan Proses Belajar PAUD	Jumlah Peserta Didik PAUD yang Mengikuti Proses Belajar	6236 peserta didik	96.667.580	6236	96.667.580	6236 peserta didik	100,00	91.910.299	95,08	
01.01.02.03.16	Pengembangan Karir Pendidik dan Tenaga Kependidikan pada Satuan Pendidikan PAUD	Jumlah Pendidik dan Tenaga Kependidikan yang Mendapatkan Fasilitasi Kenaikan Pangkat/Golongan, Pemberian Promosi, Peningkatan Kompetensi dan Kualifikasi	42 orang	-219.028.160	42	219.028.160	42 orang	100,00	199.195.187	90,95	
01.01.02.03.17	Pembinaan Kelembagaan dan Manajemen PAUD	Jumlah PAUD yang Dilaksanakan Pembinaan Kelembagaan dan Manajemen	203 Satuan Pendidikan	78.676.900	203	78.676.900	203 Satuan Pendidikan	100,00	76.310.091	96,99	
01.01.02.03.18	Pengelolaan Dana BOP PAUD	Jumlah PAUD yang Mengelola Dana BOP	203 Satuan Pendidikan	3.633.000.000	203	3.633.000.000	203 Satuan Pendidikan	100,00	3.615.438.000	99,52	mendukung penurunan angka stunting pada anak usia dini

Rekening	Program/Kegiatan/Sub Kegiatan	Indikator Kinerja	Rencana Kinerja		Rencana Kinerja Perubahan		Realisasi Kinerja				Keterangan
			K	Rp	K	Rp	K	K (%)	Rp	Rp (%)	
01.01.02.04	**Pengelolaan Pendidikan Nonformal/Kesetaraan**			**1.180.655.170**		**1.180.655.170**			**1.042.818.061**	**88,33**	
01.01.02.04.12	Penyelenggaraan Proses Belajar Nonformal/Kesetaraan	Jumlah Peserta Didik yang Mengikuti Proses Belajar	1120 peserta didik	73.254.940	1120	73.254.940	1120 peserta didik	100,00	65.555.522	89,49	
01.01.02.04.16	Pembinaan Kelembagaan dan Manajemen Sekolah Nonformal/Kesetaraan	Jumlah Sekolah Non Formal/Kesetaraan yang Dilaksanakan Pembinaan Kelembagaan dan Manajemen	14 Satuan Pendidikan	50.000.230	14	50.000.230	14 Satuan Pendidikan	100,00	41.626.539	83,25	
01.01.02.04.17	Pengelolaan Dana BOP Sekolah Nonformal/Kesetaraan	Jumlah Sekolah Non Formal/Kesetaraan yangMengelola Dana BOP	14 Satuan Pendidikan	1.057.400.000	14	1.057.400.000	14 Satuan Pendidikan	100,00	935.636.000	88,48	
01.01.04	**PROGRAM PENDIDIK DAN TENAGA KEPENDIDIKAN**			**97.799.330**		**104.015.330**			**101.300.540**	**97,39**	
01.01.04.01	**Pemerataan Kuantitas dan Kualitas Pendidik dan Tenaga Kependidikan bagi Satuan Pendidikan Dasar, PAUD, dan Pendidikan Nonformal/Kesetaraan**			**97.799.330**		**104.015.330**			**101.300.540**	**97,39**	
01.01.04.01.01	Perhitungan dan Pemetaan Pendidik dan Tenaga Kependidikan Satuan Pendidikan Dasar, PAUD, dan Pendidikan Nonformal/Kesetaraan	Jumlah Dokumen Hasil Perhitungan dan Pemetaan Pendidik dan Tenaga Kependidikan Satuan Satuan Pendidikan Dasar, PAUD, dan Pendidikan Non Formal/Kesetaraan	3 dokumen	60.001.700	3	60.001.700	3 dokumen	100,00	58.765.040	97,94	
01.01.04.01.02	Penataan Pendistribusian Pendidik dan Tenaga Kependidikan bagi Satuan Pendidikan Dasar, PAUD, dan Pendidikan Nonformal/Kesetaraan	Jumlah Laporan Hasil Pelaksanaan Penataan Pendistribusian Pendidik dan Tenaga Kependidikan Satuan Pendidikan Dasar, PAUD, dan Pendidikan Non Formal/Kesetaraan	1 laporan	37.797.630	1	44.013.630	1 laporan	100,00	42.535.500	96,64	
02.22.02	**PROGRAM PENGEMBANGAN KEBUDAYAAN**			**400.907.770**		**386.260.770**			**373.871.257**	**96,79**	

Rekening	Program/Kegiatan/Sub Kegiatan	Indikator Kinerja	Rencana Kinerja		Rencana Kinerja Perubahan		Realisasi Kinerja				Keterangan
			K	Rp	K	Rp	K	K (%)	Rp	Rp (%)	
02.22.02.01	**Pengelolaan Kebudayaan yang Masyarakat Pelakunya dalam Daerah Kabupaten/Kota**			**205.326.310**		**190.679.310**			**182.048.657**	**95,47**	
02.22.02.01.02	Pembinaan Sumber Daya Manusia, Lembaga, dan Pranata Kebudayaan	Jumlah Peserta Pembinaan Sumber Daya Manusia, Lembaga, dan Pranata Kebudayaan	11 orang	205.326.310	11	190.679.310	11 orang	100,00	182.048.657	95,47	
02.22.02.03	**Pembinaan Lembaga Adat yang Penganutnya dalam Daerah Kabupaten/Kota**			**195.581.460**		**195.581.460**			**191.822.600**	**98,08**	
02.22.02.03.02	Pembinaan Sumber Daya Manusia, Lembaga, dan Pranata Adat	Jumlah Sumber Daya Manusia, Lembaga, dan Pranata Adat yang Dibina	11 orang	195.581.460	11	195.581.460	11 orang	100,00	191.822.600	98,08	
02.22.05	**PROGRAM PELESTARIAN DAN PENGELOLAAN CAGAR BUDAYA**			**21.661.700**		**21.661.700**			**21.304.400**	**98,35**	
02.22.05.01	**Penetapan Cagar Budaya Peringkat Kabupaten/Kota**			**21.661.700**		**21.661.700**			**21.304.400**	**98,35**	
02.22.05.01.01	Pendaftaran Objek Diduga Cagar Budaya	Jumlah Objek Diduga Cagar Budaya yang Didaftarkan	5 objek	21.661.700	5	21.661.700	5 objek	100,00	21.304.400	98,35	

REALISASI ANGGARAN APBD TRIWULAN IV
KABUPATEN BENGKULU SELATAN
TAHUN ANGGARAN 2024

Rekening	Program/Kegiatan/Sub Kegiatan	Indikator Kinerja	Rencana Kinerja		Rencana Kinerja Perubahan		Realisasi Kinerja				Keterangan
			K	Rp	K	Rp	K	K (%)	Rp	Rp (%)	
Dinas Pendidikan dan Kebudayaan				**259.712.560.030**		**250.400.000**			**230.934.293.670**	**92.226,16**	
XX.XX.01	**PROGRAM PENUNJANG URUSAN PEMERINTAHAN DAERAH KABUPATEN/KOTA**			**211.726.626.022**		**250.400.000**			**191.156.338.247**	**76.340,39**	
XX.XX.01.01	**Perencanaan, Penganggaran, dan Evaluasi Kinerja Perangkat Daerah**			**239.682.410**		**0**			**421.805.019**	**0**	
XX.XX.01.01.01	Penyusunan Dokumen Perencanaan Perangkat Daerah	Jumlah Dokumen Perencanaan Perangkat Daerah	2 dokumen	100.855.820		0	1 dokumen	0	85.698.161	0	
XX.XX.01.01.06	Koordinasi dan Penyusunan Laporan Capaian Kinerja dan Ikhtisar Realisasi Kinerja SKPD	Jumlah Laporan Capaian Kinerja dan Ikhtisar Realisasi Kinerja SKPD dan Laporan Hasil Koordinasi Penyusunan Laporan Capaian Kinerja dan Ikhtisar Realisasi Kinerja SKPD	8 laporan	116.625.310		0	2 laporan	0	166.835.758	0	
XX.XX.01.01.07	Evaluasi Kinerja Perangkat Daerah	Jumlah Laporan Evaluasi Kinerja Perangkat Daerah	1 laporan	22.201.280		0	0 laporan	0	169.271.100	0	
XX.XX.01.02	**Administrasi Keuangan Perangkat Daerah**			**210.704.674.642**		**0**			**189.854.452.010**	**0**	
XX.XX.01.02.01	Penyediaan Gaji dan Tunjangan ASN	Jumlah Orang yang Menerima Gaji dan Tunjangan ASN	12 bulan	209.534.548.792		0	6 bulan	0	189.364.816.889	0	
XX.XX.01.02.02	Penyediaan Administrasi Pelaksanaan Tugas ASN	Jumlah Dokumen Hasil Penyediaan Administrasi Pelaksanaan Tugas ASN	400 dokumen	60.035.850		0	100 dokumen	0	59.205.121	0	
XX.XX.01.02.03	Pelaksanaan Penatausahaan dan Pengujian/Verifikasi Keuangan SKPD	Jumlah Dokumen Penatausahaan dan Pengujian/Verifikasi Keuangan SKPD	12 dokumen	1.110.090.000		0	6 dokumen	0	430.430.000	0	

Rekening	Program/Kegiatan/Sub Kegiatan	Indikator Kinerja	Rencana Kinerja		Rencana Kinerja Perubahan		Realisasi Kinerja				Keterangan
			K	Rp	K	Rp	K	K (%)	Rp	Rp (%)	
XX.XX.01.06	**Administrasi Umum Perangkat Daerah**			**353.295.780**		**0**			**426.997.522**	**0**	
XX.XX.01.06.01	Penyediaan Komponen Instalasi Listrik/Penerangan Bangunan Kantor	Jumlah Paket Komponen Instalasi Listrik/Penerangan Bangunan Kantor yang Disediakan	4 paket	7.736.000		0	0 paket	0	7.708.000	0	
XX.XX.01.06.04	Penyediaan Bahan Logistik Kantor	Jumlah Paket Bahan Logistik Kantor yang Disediakan	12 paket	88.668.980		0	0 paket	0	87.327.400	0	
XX.XX.01.06.05	Penyediaan Barang Cetakan dan Penggandaan	Jumlah Paket Barang Cetakan dan Penggandaan yang Disediakan	12 paket	45.486.800		0	0 paket	0	45.451.800	0	
XX.XX.01.06.06	Penyediaan Bahan Bacaan dan Peraturan Perundang-undangan	Jumlah Dokumen Bahan Bacaan dan Peraturan Perundang-Undangan yang Disediakan	12 paket	61.260.000		0	6 paket	0	72.168.000	0	
XX.XX.01.06.09	Penyelenggaraan Rapat Koordinasi dan Konsultasi SKPD	Jumlah Laporan Penyelenggaraan Rapat Koordinasi dan Konsultasi SKPD	12 laporan	150.144.000		0	6 laporan	0	214.342.322	0	
XX.XX.01.07	**Pengadaan Barang Milik Daerah Penunjang Urusan Pemerintah Daerah**			**0**		**250.400.000**			**247.200.000**	**98,72**	
XX.XX.01.07.06	Pengadaan Peralatan dan Mesin Lainnya	Jumlah Unit Peralatan dan Mesin Lainnya yang Disediakan	0 unit	0	1 unit	250.400.000	1 unit	100,00	247.200.000	98,72	
XX.XX.01.08	**Penyediaan Jasa Penunjang Urusan Pemerintahan Daerah**			**177.982.990**		**0**			**134.112.273**	**0**	
XX.XX.01.08.02	Penyediaan Jasa Komunikasi, Sumber Daya Air dan Listrik	Jumlah Laporan Penyediaan Jasa Komunikasi, Sumber Daya Air dan Listrik yang Disediakan	12 laporan	132.426.000		0	6 laporan	0	93.288.373	0	

Rekening	Program/Kegiatan/Sub Kegiatan	Indikator Kinerja	Rencana Kinerja		Rencana Kinerja Perubahan		Realisasi Kinerja				Keterangan
			K	Rp	K	Rp	K	K (%)	Rp	Rp (%)	
XX.XX.01.08.04	Penyediaan Jasa Pelayanan Umum Kantor	Jumlah Laporan Penyediaan Jasa Pelayanan Umum Kantor yang Disediakan	12 laporan	45.556.990		0	0 laporan	0	40.823.900	0	
XX.XX.01.09	**Pemeliharaan Barang Milik Daerah Penunjang Urusan Pemerintahan Daerah**			**250.990.200**		**0**			**71.771.423**	**0**	
XX.XX.01.09.01	Penyediaan Jasa Pemeliharaan, Biaya Pemeliharaan dan Pajak Kendaraan Perorangan Dinas atau Kendaraan Dinas Jabatan	Jumlah Kendaraan Perorangan Dinas atau Kendaraan Dinas Jabatan yang Dipelihara dan dibayarkan Pajaknya	1 unit	50.990.200		0	0 unit	0	71.771.423	0	
XX.XX.01.09.10	Pemeliharaan/Rehabilitasi Sarana dan Prasarana Gedung Kantor atau Bangunan Lainnya	Jumlah Sarana dan Prasarana Gedung Kantor atau Bangunan Lainnya yangDipelihara/Direhabilitasi	1 unit	200.000.000		0	0 unit	0	0	0	
01.01.02	**PROGRAM PENGELOLAAN PENDIDIKAN**			**47.465.565.208**		**0**			**39.572.428.523**	**0**	
01.01.02.01	**Pengelolaan Pendidikan Sekolah Dasar**			**19.501.450.928**		**0**			**21.084.150.632**	**0**	
01.01.02.01.16	Pengadaan Perlengkapan Sekolah	Jumlah Perlengkapan Sekolah yang Tersedia	1 paket	6.875.218.680		0	1 paket	0	6.747.725.050	0	
01.01.02.01.23	Penyelengaraan Proses Belajar dan Ujian bagi Peserta Didik	Jumlah Satuan Pendidikan yang Menyelenggarakan Proses Belajar dan Ujian	134 Satuan Pendidikan	201.836.000		0	0 Satuan Pendidikan	0	195.365.900	0	
01.01.02.01.25	Pembinaan Minat, Bakat dan Kreativitas Siswa	Jumlah Siswa yang Mengikuti Ajang Kompetisi/Lomba Akademik dan Non Akademik	134 peserta didik	118.142.850		0	34 peserta didik	0	105.303.969	0	

Rekening	Program/Kegiatan/Sub Kegiatan	Indikator Kinerja	Rencana Kinerja		Rencana Kinerja Perubahan		Realisasi Kinerja				Keterangan
			K	Rp	K	Rp	K	K (%)	Rp	Rp (%)	
01.01.02.01.27	Pengembangan Karir Pendidik dan Tenaga Kependidikan pada Satuan Pendidikan Sekolah Dasar	Jumlah Pendidik dan Tenaga Kependidikan yang Mendapatkan Fasilitasi Kenaikan Pangkat/Golongan, Pemberian Promosi, Peningkatan Kompetensi dan Kualifikasi	2 orang`	24.484.000		0	0 orang`	0	15.689.189	0	
01.01.02.01.28	Pembinaan Kelembagaan dan Manajemen Sekolah	Jumlah Sekolah Menengah Dasar yang Dilaksanakan Pembinaan Kelembagaan dan manajemen sekolah	134 Satuan Pendidikan	183.567.000		0	0 Satuan Pendidikan	0	183.348.292	0	
01.01.02.01.29	Pengelolaan Dana BOS Sekolah Dasar	Jumlah Sekolah Dasar yang Mengelola DanaBOS	150 Satuan Pendidikan	12.098.202.398		0	0 Satuan Pendidikan	0	13.836.718.232	0	
01.01.02.02	**Pengelolaan Pendidikan Sekolah Menengah Pertama**			**23.194.142.790**		**0**			**15.927.641.710**	**0**	
01.01.02.02.27	Pengadaan Perlengkapan Sekolah	Jumlah Perlengkapan Sekolah yang Tersedia	1 paket	11.474.143.450		0	1 paket	0	11.173.252.900	0	
01.01.02.02.32	Penyediaan Biaya Personil Peserta Didik Sekolah Menengah Pertama	Jumlah Peserta didik Sekolah Menengah Pertama yang Menerima Biaya Personil Peserta Didik	7998 peserta didik	150.000.000		0	0 peserta didik	0	0	0	
01.01.02.02.36	Penyelengaraan Proses Belajar dan Ujian bagi Peserta Didik	Jumlah Peserta Didik yang Mengikuti Proses Belajar dan Ujian	7998 peserta didik	164.999.940		0	0 peserta didik	0	164.062.661	0	
01.01.02.02.38	Pembinaan Minat, Bakat dan Kreativitas Siswa	Jumlah Siswa yang Mengikuti Ajang Kompetisi/Lomba Akademik dan Non Akademik	90 peserta didik	149.999.200		0	0 peserta didik	0	103.627.600	0	

Rekening	Program/Kegiatan/Sub Kegiatan	Indikator Kinerja	Rencana Kinerja		Rencana Kinerja Perubahan		Realisasi Kinerja				Keterangan
			K	Rp	K	Rp	K	K (%)	Rp	Rp (%)	
01.01.02.02.40	Pengembangan Karir Pendidik dan Tenaga Kependidikan pada Satuan Pendidikan Sekolah Menengah Pertama	Jumlah Pendidik dan Tenaga Kependidikan yang Mendapatkan Fasilitasi Kenaikan Pangkat/Golongan, Pemberian Promosi, Peningkatan Kompetensi dan Kualifikasi	10 orang	50.000.000		0	1 orang	0	22.704.082	0	
01.01.02.02.41	Pembinaan Kelembagaan dan Manajemen Sekolah	Jumlah Sekolah Menengah Pertama yang Dilaksanakan Pembinaan	134 Satuan Pendidikan	155.000.200		0	0 Satuan Pendidikan	0	95.344.467	0	
01.01.02.02.42	Pengelolaan Dana BOS Sekolah Menengah Pertama	Jumlah Sekolah Menengah pertama yang Mengelola Dana BOS	150 Satuan Pendidikan	11.050.000.000		0	0 Satuan Pendidikan	0	4.368.650.000	0	
01.01.02.03	**Pengelolaan Pendidikan Anak Usia Dini (PAUD)**			**3.589.316.320**		**0**			**1.923.315.988**	**0**	
01.01.02.03.13	Penyelenggaraan Proses Belajar PAUD	Jumlah Peserta Didik PAUD yang Mengikuti Proses Belajar	6236 peserta didik	96.667.580		0	0 peserta didik	0	41.267.022	0	
01.01.02.03.16	Pengembangan Karir Pendidik dan Tenaga Kependidikan pada Satuan Pendidikan PAUD	Jumlah Pendidik dan Tenaga Kependidikan yang Mendapatkan Fasilitasi Kenaikan Pangkat/Golongan, Pemberian Promosi, Peningkatan Kompetensi dan Kualifikasi	42 orang	-219.028.160		0	0 orang	0	38.368.227	0	
01.01.02.03.17	Pembinaan Kelembagaan dan Manajemen PAUD	Jumlah PAUD yang Dilaksanakan Pembinaan Kelembagaan dan Manajemen	203 Satuan Pendidikan	78.676.900		0	0 Satuan Pendidikan	0	37.680.739	0	

Rekening	Program/Kegiatan/Sub Kegiatan	Indikator Kinerja	Rencana Kinerja		Rencana Kinerja Perubahan		Realisasi Kinerja				Keterangan
			K	Rp	K	Rp	K	K (%)	Rp	Rp (%)	
01.01.02.03.18	Pengelolaan Dana BOP PAUD	Jumlah PAUD yang Mengelola Dana BOP	203 Satuan Pendidikan	3.633.000.000		0	0 Satuan Pendidikan	0	1.806.000.000	0	mendukung penurunan angka stunting pada anak usia dini
01.01.02.04	**Pengelolaan Pendidikan Nonformal/Kesetaraan**			**1.180.655.170**		**0**			**637.320.193**	**0**	
01.01.02.04.12	Penyelenggaraan Proses Belajar Nonformal/Kesetaraan	Jumlah Peserta Didik yang Mengikuti Proses Belajar	1120 peserta didik	73.254.940		0	0 peserta didik	0	36.524.193	0	
01.01.02.04.16	Pembinaan Kelembagaan dan Manajemen Sekolah Nonformal/Kesetaraan	Jumlah Sekolah Non Formal/Kesetaraan yang Dilaksanakan Pembinaan Kelembagaan dan Manajemen	14 Satuan Pendidikan	50.000.230		0	0 Satuan Pendidikan	0	4.596.000	0	
01.01.02.04.17	Pengelolaan Dana BOP Sekolah Nonformal/Kesetaraan	Jumlah Sekolah Non Formal/Kesetaraan yangMengelola Dana BOP	14 Satuan Pendidikan	1.057.400.000		0	0 Satuan Pendidikan	0	596.200.000	0	
01.01.04	**PROGRAM PENDIDIK DAN TENAGA KEPENDIDIKAN**			**97.799.330**		**0**			**33.031.400**	**0**	
01.01.04.01	**Pemerataan Kuantitas dan Kualitas Pendidik dan Tenaga Kependidikan bagi Satuan Pendidikan Dasar, PAUD, dan Pendidikan Nonformal/Kesetaraan**			**97.799.330**		**0**			**33.031.400**	**0**	
01.01.04.01.01	Perhitungan dan Pemetaan Pendidik dan Tenaga Kependidikan Satuan Pendidikan Dasar, PAUD, dan Pendidikan Nonformal/Kesetaraan	Jumlah Dokumen Hasil Perhitungan dan Pemetaan Pendidik dan Tenaga Kependidikan Satuan Satuan Pendidikan Dasar, PAUD, dan Pendidikan Non Formal/Kesetaraan	3 dokumen	60.001.700		0	0 dokumen	0	11.135.000	0	

Rekening	Program/Kegiatan/Sub Kegiatan	Indikator Kinerja	Rencana Kinerja		Rencana Kinerja Perubahan		Realisasi Kinerja				Keterangan
			K	Rp	K	Rp	K	K (%)	Rp	Rp (%)	
01.01.04.01.02	Penataan Pendistribusian Pendidik dan Tenaga Kependidikan bagi Satuan Pendidikan Dasar, PAUD, dan Pendidikan Nonformal/Kesetaraan	Jumlah Laporan Hasil Pelaksanaan Penataan Pendistribusian Pendidik dan Tenaga Kependidikan Satuan Pendidikan Dasar, PAUD, dan Pendidikan Non Formal/Kesetaraan	1 laporan	37.797.630		0	0 laporan	0	21.896.400	0	
02.22.02	**PROGRAM PENGEMBANGAN KEBUDAYAAN**			**400.907.770**		**0**			**156.441.500**	**0**	
02.22.02.01	**Pengelolaan Kebudayaan yang Masyarakat Pelakunya dalam Daerah Kabupaten/Kota**			**205.326.310**		**0**			**95.131.500**	**0**	
02.22.02.01.02	Pembinaan Sumber Daya Manusia, Lembaga, dan Pranata Kebudayaan	Jumlah Peserta Pembinaan Sumber Daya Manusia, Lembaga, dan Pranata Kebudayaan	11 orang	205.326.310		0	1 orang	0	95.131.500	0	
02.22.02.03	**Pembinaan Lembaga Adat yang Penganutnya dalam Daerah Kabupaten/Kota**			**195.581.460**		**0**			**61.310.000**	**0**	
02.22.02.03.02	Pembinaan Sumber Daya Manusia, Lembaga, dan Pranata Adat	Jumlah Sumber Daya Manusia, Lembaga, dan Pranata Adat yang Dibina	11 orang	195.581.460		0	0 orang	0	61.310.000	0	
02.22.05	**PROGRAM PELESTARIAN DAN PENGELOLAAN CAGAR BUDAYA**			**21.661.700**		**0**			**16.054.000**	**0**	
02.22.05.01	**Penetapan Cagar Budaya Peringkat Kabupaten/Kota**			**21.661.700**		**0**			**16.054.000**	**0**	
02.22.05.01.01	Pendaftaran Objek Diduga Cagar Budaya	Jumlah Objek Diduga Cagar Budaya yang Didaftarkan	5 objek	21.661.700		0	0 objek	0	16.054.000	0	

REALISASI ANGGARAN APBD TRIWULAN IV
KABUPATEN BENGKULU SELATAN
TAHUN ANGGARAN 2024

Rekening	Program/Kegiatan/Sub Kegiatan	Indikator Kinerja	Rencana Kinerja		Rencana Kinerja Perubahan		Realisasi Kinerja				Keterangan
			K	Rp	K	Rp	K	K (%)	Rp	Rp (%)	
Dinas Pengendalian Penduduk, Keluarga Berencana, Pemberdayaan Perempuan dan Perlindungan Anak				**6.344.487.400**		**6.382.470.800**			**5.587.277.595**	**87,54**	
XX.XX.01	**PROGRAM PENUNJANG URUSAN PEMERINTAHAN DAERAH KABUPATEN/KOTA**			**4.124.744.700**		**4.149.855.700**			**3.881.289.195**	**93,53**	
XX.XX.01.01	**Perencanaan, Penganggaran, dan Evaluasi Kinerja Perangkat Daerah**			**35.127.000**		**35.127.000**			**34.190.510**	**97,33**	
XX.XX.01.01.01	Penyusunan Dokumen Perencanaan Perangkat Daerah	Jumlah Dokumen Perencanaan Perangkat Daerah	9 Dokumen	35.127.000	9	35.127.000	9 Dokumen	100,00	34.190.510	97,33	
XX.XX.01.02	**Administrasi Keuangan Perangkat Daerah**			**3.676.694.300**		**3.601.027.700**			**3.342.228.346**	**92,81**	
XX.XX.01.02.01	Penyediaan Gaji dan Tunjangan ASN	Jumlah orang yang menerima gaji dan tunjangan ASN	34 orang/bulan	3.421.334.300	34	3.334.627.700	34 orang/bulan	100,00	3.078.084.746	92,31	9 Bulan
XX.XX.01.02.02	Penyediaan Administrasi Pelaksanaan Tugas ASN	Jumlah dokumen hasil penyediaan administrasi pelaksanaan tugas ASN	12 Dokumen	231.360.000	12	242.400.000	12 Dokumen	100,00	240.800.000	99,34	
XX.XX.01.02.08	Penyusunan Pelaporan dan Analisis Prognosis Realisasi Anggaran	Jumlah Dokumen Pelaporan dan analisis prognosis realisasi anggaran	19 Dokumen	24.000.000	19	24.000.000	19 Dokumen	100,00	23.343.600	97,27	
XX.XX.01.06	**Administrasi Umum Perangkat Daerah**			**269.238.000**		**313.961.680**			**305.815.172**	**97,41**	
XX.XX.01.06.01	Penyediaan Komponen Instalasi Listrik/Penerangan Bangunan Kantor	Jumlah Paket Komponen Instalasi Listrik/Penerangan Bangunan Kantor yang Disediakan	20 paket	69.566.000	20	67.226.000	20 paket	100,00	62.088.317	92,36	

Rekening	Program/Kegiatan/Sub Kegiatan	Indikator Kinerja	Rencana Kinerja		Rencana Kinerja Perubahan		Realisasi Kinerja				Keterangan
			K	Rp	K	Rp	K	K (%)	Rp	Rp (%)	
XX.XX.01.06.02	Penyediaan Peralatan dan Perlengkapan Kantor	Jumlah Paket Peralatan dan Perlengkapan Kantor yang Disediakan	1 paket	7.026.850	1	7.026.850	1 paket	100,00	6.824.090	97,11	
XX.XX.01.06.04	Penyediaan Bahan Logistik Kantor	Jumlah Paket Bahan Logistik Kantor yang Disediakan	6 paket	39.843.250	6	55.906.110	6 paket	100,00	54.572.760	97,62	
XX.XX.01.06.05	Penyediaan Barang Cetakan dan Penggandaan	Jumlah Paket Barang Cetakan dan Penggandaan yang Disediakan	1 paket	9.392.900	1	8.663.720	1 paket	100,00	7.868.070	90,82	
XX.XX.01.06.06	Penyediaan Bahan Bacaan dan Peraturan Perundang-undangan	Jumlah Dokumen Bahan Bacaan dan Peraturan Perundang-Undangan yang Disediakan	2 Dokumen	9.880.000	2	14.448.000	2 Dokumen	100,00	14.016.000	97,01	
XX.XX.01.06.09	Penyelenggaraan Rapat Koordinasi dan Konsultasi SKPD	Jumlah Laporan Penyelenggaraan Rapat Koordinasi dan Konsultasi SKPD	15 Laporan	133.529.000	15	160.691.000	15 Laporan	100,00	160.445.935	99,85	
XX.XX.01.07	**Pengadaan Barang Milik Daerah Penunjang Urusan Pemerintah Daerah**			**34.718.000**		**71.118.000**			**70.670.000**	**99,37**	
XX.XX.01.07.07	Pengadaan Aset Tetap Lainnya	Jumlah Unit Aset Tetap Lainnya yang Disediakan	2 Unit	34.718.000	2	71.118.000	2 Unit	100,00	70.670.000	99,37	
XX.XX.01.09	**Pemeliharaan Barang Milik Daerah Penunjang Urusan Pemerintahan Daerah**			**108.967.400**		**128.621.320**			**128.385.167**	**99,82**	
XX.XX.01.09.01	Penyediaan Jasa Pemeliharaan, Biaya Pemeliharaan dan Pajak Kendaraan Perorangan Dinas atau Kendaraan Dinas Jabatan	Jumlah Kendaraan Perorangan Dinas atau Kendaraan Dinas Jabatan yang Dipelihara dan dibayarkan Pajaknya	44 Unit	101.867.400	44	119.371.320	44 Unit	100,00	119.135.167	99,80	
XX.XX.01.09.07	Pemeliharaan Aset Tetap Lainnya	Jumlah Aset Tetap Lainnya yang Dipelihara	30 Unit	7.100.000	30	9.250.000	30 Unit	100,00	9.250.000	100,00	

Rekening	Program/Kegiatan/Sub Kegiatan	Indikator Kinerja	Rencana Kinerja		Rencana Kinerja Perubahan		Realisasi Kinerja				Keterangan
			K	Rp	K	Rp	K	K (%)	Rp	Rp (%)	
02.08.02	**PROGRAM PENGARUSUTAMAAN GENDER DAN PEMBERDAYAAN PEREMPUAN**			**544.300.000**		**637.600.000**			**548.151.150**	**85,97**	
02.08.02.01	**Pelembagaan Pengarusutamaan Gender (PUG) pada Lembaga Pemerintah Kewenangan Kabupaten/Kota**			**104.480.000**		**111.280.000**			**94.234.240**	**84,68**	
02.08.02.01.02	Koordinasi dan Sinkronisasi Pelaksanaan PUG Kewenangan Kabupaten/Kota	Jumlah Dokumen Hasil Koordinasi dan Sinkronisasi Pelaksanaan Pengarustamaan Gender (PUG) Kewenangan Kabupaten/Kota	1 Dokumen	71.480.000	1	71.480.000	1 Dokumen	100,00	55.912.570	78,22	
02.08.02.01.04	Sosialisasi kebijakan Pelaksanaan PUG termasuk PPRG	Jumlah Perangkat Daerah yang Mengikuti Sosialisasi Kebijakan Pelaksanaan Pengarustamaan Gender (PUG) Termasuk Perencaan Pembangunan Responsif Gender (PPRG) Kewenangan Kabupaten/Kota	20 Perangkat Daerah	33.000.000	20	39.800.000	20 Perangkat Daerah	100,00	38.321.670	96,29	
02.08.02.02	**Pemberdayaan Perempuan Bidang Politik, Hukum, Sosial, dan Ekonomi pada Organisasi Kemasyarakatan Kewenangan Kabupaten/Kota**			**235.920.000**		**285.920.000**			**248.633.725**	**86,96**	
02.08.02.02.01	Sosialisasi Peningkatan Partisipasi Perempuan di Bidang Politik, Hukum, Sosial dan Ekonomi	Jumlah Dokumen Hasil Sosialisasi Peningkatan Partisipasi Perempuan di Bidang Politik, Hukum, Sosial dan Ekonomi Kewenangan Kabupaten/Kota	20 Dokumen	190.400.000	20	240.400.000	20 Dokumen	100,00	203.622.105	84,70	

Rekening	Program/Kegiatan/Sub Kegiatan	Indikator Kinerja	Rencana Kinerja		Rencana Kinerja Perubahan		Realisasi Kinerja				Keterangan
			K	Rp	K	Rp	K	K (%)	Rp	Rp (%)	
02.08.02.02.02	Advokasi Kebijakan dan Pendampingan Peningkatan Partisipasi Perempuan dan Politik, Hukum, Sosial dan Ekonomi	Jumlah Organisasi Masyarakat yang Mendapat Advokasi dan Pendampingan Kebijakan Peningkatan Partisipasi Perempuan di Bidang Politik, Hukum, Sosial dan Ekonomi Kewenangan Kabupaten/Kota	10 Organisasi	45.520.000	10	45.520.000	10 Organisasi	100,00	45.011.620	98,88	
02.08.02.03	**Penguatan dan Pengembangan Lembaga Penyedia Layanan Pemberdayaan Perempuan Kewenangan Kabupaten/Kota**			**203.900.000**		**240.400.000**			**205.283.185**	**85,39**	
02.08.02.03.02	Peningkatan Kapasitas Sumber Daya Lembaga Penyedia Layanan Pemberdayaan Perempuan Kewenangan Kabupaten/Kota	Jumlah sumber Daya Lembaga Penyedia Layanan Pemberdayaan Perempuan Kewenangan Kabupaten/Kota yang Mendapat Peningkatan Kapasitas	6 Orang	203.900.000	6	240.400.000	6 Orang	100,00	205.283.185	85,39	satuan lembaga
02.08.03	**PROGRAM PERLINDUNGAN PEREMPUAN**			**100.000.000**		**111.490.000**			**103.154.000**	**92,52**	
02.08.03.01	**Pencegahan Kekerasan terhadap Perempuan Lingkup Daerah Kabupaten/Kota**			**90.000.000**		**101.490.000**			**93.246.500**	**91,88**	
02.08.03.01.01	Koordinasi dan Sinkronisasi Pelaksanaan Kebijakan, Program dan Kegiatan Pencegahan Kekerasan terhadap Perempuan Lingkup Daerah Kabupaten/Kota	Jumlah Dokumen Hasil Koordinasi dan Sinkronisasi Pelaksanaan Kebijakan, Program dan Kegiatan Pencegahan Kekerasan Terhadap Perempuan Kewenangan Kabupaten/Kota	20 Dokumen	90.000.000	20	101.490.000	20 Dokumen	100,00	93.246.500	91,88	
02.08.03.02	**Penyediaan Layanan Rujukan Lanjutan bagi Perempuan Korban Kekerasan yang Memerlukan Koordinasi Kewenangan Kabupaten/Kota**			**10.000.000**		**10.000.000**			**9.907.500**	**99,08**	

Rekening	Program/Kegiatan/Sub Kegiatan	Indikator Kinerja	Rencana Kinerja		Rencana Kinerja Perubahan		Realisasi Kinerja				Keterangan
			K	Rp	K	Rp	K	K (%)	Rp	Rp (%)	
02.08.03.02.01	Penyediaan Layanan Pengaduan Masyarakat bagi Perempuan Korban Kekerasan Kewenangan Kabupaten/Kota	Jumlah Perempuan Korban Kekerasan Tingkat Kabupaten/Kota yang Mendapatkan Layanan Pengaduan	16 Orang	10.000.000	10	10.000.000	16 Orang	160,00	9.907.500	99,08	UPT Perlindungan Perempuan dan Anak
02.08.04	**PROGRAM PENINGKATAN KUALITAS KELUARGA**			**25.000.000**		**25.000.000**			**24.455.200**	**97,82**	
02.08.04.02	**Penguatan dan Pengembangan Lembaga Penyedia Layanan Peningkatan Kualitas Keluarga dalam Mewujudkan KG dan Hak Anak yang Wilayah Kerjanya dalam Daerah Kabupaten/Kota**			**25.000.000**		**25.000.000**			**24.455.200**	**97,82**	
02.08.04.02.03	Penguatan Jejaring antar Lembaga Penyedia Layanan Peningkatan Kualitas Keluarga Tingkat Daerah Kabupaten/Kota	Jumlah Dokumen hasil Penguatan Jejaring antar Lembaga Penyedia Layanan Peningkatan Kualitas Keluarga Tingkat Daerah Kabupaten/Kota	4 Dokumen	25.000.000	4	25.000.000	3 Dokumen	75,00	24.455.200	97,82	
02.08.06	**PROGRAM PEMENUHAN HAK ANAK (PHA)**			**175.289.600**		**163.699.600**			**152.594.770**	**93,22**	
02.08.06.02	**Penguatan dan Pengembangan Lembaga Penyedia Layanan Peningkatan Kualitas Hidup Anak Kewenangan Kabupaten/Kota**			**175.289.600**		**163.699.600**			**152.594.770**	**93,22**	
02.08.06.02.02	Koordinasi dan Sinkronisasi Pelaksanaan Pendampingan Peningkatan Kualitas Hidup Anak Tingkat Daerah Kabupaten/Kota	Jumlah Dokumen Hasil Koordinasi dan Sinkronisasi Pelaksanaan Peningkatan Kualitas Hidup Anak Kewenangan Kabupaten/Kota	4 Dokumen	175.289.600	4	163.699.600	4 Dokumen	100,00	152.594.770	93,22	
02.08.07	**PROGRAM PERLINDUNGAN KHUSUS ANAK**			**112.000.000**		**112.100.000**			**107.053.250**	**95,50**	
02.08.07.02	**Penyediaan Layanan bagi Anak yang Memerlukan Perlindungan Khusus yang Memerlukan Koordinasi Tingkat Daerah Kabupaten/Kota**			**15.000.000**		**15.000.000**			**14.897.750**	**99,32**	

Rekening	Program/Kegiatan/Sub Kegiatan	Indikator Kinerja	Rencana Kinerja		Rencana Kinerja Perubahan		Realisasi Kinerja				Keterangan
			K	Rp	K	Rp	K	K (%)	Rp	Rp (%)	
02.08.07.02.01	Penyediaan Layanan Pengaduan Masyarakat bagi Anak yang Memerlukan Perlindungan Khusus Tingkat Daerah Kabupaten/Kota	Jumlah Anak yang Memerlukan Perlindungan Khusus Mendapatkan Layanan Pengaduan Kewenangan Kabupaten/Kota	21 orang	15.000.000	21	15.000.000	21 orang	100,00	14.897.750	99,32	UPT Perlindungan Perempuan dan Anak
02.08.07.03	**Penguatan dan Pengembangan Lembaga Penyedia Layanan bagi Anak yang Memerlukan Perlindungan Khusus Tingkat Daerah Kabupaten/Kota**			**97.000.000**		**97.100.000**			**92.155.500**	**94,91**	
02.08.07.03.04	Pengambangan KIE (Komunikasi, Informasi, dan Edukasi) perlindungan khusus anak tingkat daerah Kab/Kota	Jumlah KIE Perlindungan Khusu Anak	15 Dokumen	97.000.000	15	97.100.000	15 Dokumen	100,00	92.155.500	94,91	
02.14.02	**PROGRAM PENGENDALIAN PENDUDUK**			**35.000.000**		**35.000.000**			**33.243.620**	**94,98**	
02.14.02.01	**Pemaduan dan Sinkronisasi Kebijakan Pemerintah Daerah Provinsi dengan Pemerintah Daerah Kabupaten/Kota dalam rangka Pengendalian Kuantitas Penduduk**			**35.000.000**		**35.000.000**			**33.243.620**	**94,98**	
02.14.02.01.09	Advokasi, Sosialisasi dan Fasilitasi Pelaksanaan Pendidikan Kependudukan Jalur Formal di Satuan Pendidikan Jenjang SD/MI dan SLTP/MTS, Jalur Nonformal dan Informal	Jumlah Satuan Pendidikan yang Mendapatkan Advokasi, Sosialisasi dan Fasilitasi Pelaksanaan Pendidikan Kependudukan Jalur Formal di Satuan Pendidikan Jenjang SD/MI dan SLTP/MTS, Jalur Non Formal dan Informal	7 Satuan Pendidikan	35.000.000	7	35.000.000	7 Satuan Pendidikan	100,00	33.243.620	94,98	
02.14.03	**PROGRAM PEMBINAAN KELUARGA BERENCANA (KB)**			**955.153.100**		**955.153.100**			**574.659.130**	**60,16**	
02.14.03.01	**Pelaksanaan Advokasi, Komunikasi, Informasi dan Edukasi (KIE) Pengendalian Penduduk dan KB sesuai Kearifan Budaya Lokal**			**880.153.100**		**880.153.100**			**511.346.140**	**58,10**	

Rekening	Program/Kegiatan/Sub Kegiatan	Indikator Kinerja	Rencana Kinerja		Rencana Kinerja Perubahan		Realisasi Kinerja				Keterangan
			K	Rp	K	Rp	K	K (%)	Rp	Rp (%)	
02.14.03.01.08	Pengendalian Program KKBPK	Jumlah Laporan Hasil Pengendalian Program KKBPK	2 Laporan	30.000.000	2	30.000.000	2 Laporan	100,00	23.899.000	79,66	
02.14.03.01.09	Komunikasi, Informasi dan Edukasi (KIE) ProgramBangga Kencana sesuai Kearifan Budaya Lokal	Jumlah Komunikasi, Informasi dan Edukasi (KIE) ProgramBangga Kencana sesuai Kearifan Budaya Lokal	2 Dokumen	850.153.100	2	850.153.100	2 Dokumen	100,00	487.447.140	57,34	
02.14.03.03	**Pengendalian dan Pendistribusian Kebutuhan Alat dan Obat Kontrasepsi serta Pelaksanaan Pelayanan KB di Daerah Kabupaten/Kota**			**45.000.000**		**45.000.000**			**33.745.020**	**74,99**	
02.14.03.03.03	Peningkatan Kesertaan Penggunaan Metode Kontrasepsi Jangka Panjang (MKJP)	Jumlah Orang yang Mengikuti Kesertaan Penggunaan Metode Kontrasepsi Jangka Panjang (MKJP)	289 Orang	45.000.000	289	45.000.000	289 Orang	100,00	33.745.020	74,99	
02.14.03.04	**Pemberdayaan dan Peningkatan Peran serta Organisasi Kemasyarakatan Tingkat Daerah Kabupaten/Kota dalam Pelaksanaan Pelayanan dan Pembinaan Kesertaan Ber-KB**			**30.000.000**		**30.000.000**			**29.567.970**	**98,56**	
02.14.03.04.01	Penguatan Peran serta Organisasi Kemasyarakatan dan Mitra Kerja Lainnya dalam Pelaksanaan Pelayanan dan Pembinaan Kesertaan Ber-KB	Jumlah organisasi yang mendapatkan Penguatan Peran serta Organisasi Kemasyarakatan dan Mitra Kerja Lainnya dalam Pelaksanaan Pelayanan dan Pembinaan Kesertaan Ber-KB	60 organisasi	30.000.000	60	30.000.000	60 organisasi	100,00	29.567.970	98,56	
02.14.04	**PROGRAM PEMBERDAYAAN DAN PENINGKATAN KELUARGA SEJAHTERA (KS)**			**273.000.000**		**192.572.400**			**162.677.280**	**84,48**	
02.14.04.01	**Pelaksanaan Pembangunan Keluarga melalui Pembinaan Ketahanan dan Kesejahteraan Keluarga**			**273.000.000**		**192.572.400**			**162.677.280**	**84,48**	

Rekening	Program/Kegiatan/Sub Kegiatan	Indikator Kinerja	Rencana Kinerja		Rencana Kinerja Perubahan		Realisasi Kinerja				Keterangan
			K	Rp	K	Rp	K	K (%)	Rp	Rp (%)	
02.14.04.01.14	PROMOSI DAN SOSIALISASI KELOMPOK KEGIATAN KETAHANAN DAN KESEJAHTERAAN KELUARGA (BKB, BKR, BKL, PPKS, PIK-R DAN USAHA PENINGKATAN PENDAPATAN KELUARGA AKSEPTOR (UPPKA))	Jumlah Laporan Hasil Promosi Dan Sosialisasi Kelompok Kegiatan Ketahanan Dan Kesejahteraan KELUARGA (BKB, BKR, BKL, PPKS, PIK-R dan usaha peningkatan pendapatan keluarga akseptor (UPPKA))	4 laporan	273.000.000	4	192.572.400	4 laporan	100,00	162.677.280	84,48	

REALISASI ANGGARAN APBD TRIWULAN IV
KABUPATEN BENGKULU SELATAN
TAHUN ANGGARAN 2024

Rekening	Program/Kegiatan/Sub Kegiatan	Indikator Kinerja	Rencana Kinerja		Rencana Kinerja Perubahan		Realisasi Kinerja				Keterangan
			K	Rp	K	Rp	K	K (%)	Rp	Rp (%)	
Dinas Perdagangan				**4.390.251.400**		**4.128.045.590**			**3.862.094.566**	**93,56**	
XX.XX.01	**PROGRAM PENUNJANG URUSAN PEMERINTAHAN DAERAH KABUPATEN/KOTA**			**3.749.143.910**		**3.236.854.100**			**3.117.553.866**	**96,31**	
XX.XX.01.01	**Perencanaan, Penganggaran, dan Evaluasi Kinerja Perangkat Daerah**			**32.549.700**		**32.549.700**			**31.400.100**	**96,47**	
XX.XX.01.01.01	Penyusunan Dokumen Perencanaan Perangkat Daerah	Jumlah Dokumen Perencanaan Perangkat Daerah	15 Dokumen	28.976.190	15	28.976.190	15 Dokumen	100,00	27.905.300	96,30	
XX.XX.01.01.07	Evaluasi Kinerja Perangkat Daerah	Jumlah Laporan Evaluasi KInerja Perangkat Daerah	1 Laporan	3.573.510	1	3.573.510	1 Laporan	100,00	3.494.800	97,80	
XX.XX.01.02	**Administrasi Keuangan Perangkat Daerah**			**3.249.576.151**		**2.622.359.351**			**2.523.024.297**	**96,21**	
XX.XX.01.02.01	Penyediaan Gaji dan Tunjangan ASN	Jumlah Orang Yang Menerima Gaji dan Tunjangan ASN	12 Bulan	3.018.257.551	12	2.391.040.751	12 Bulan	100,00	2.292.210.297	95,87	
XX.XX.01.02.02	Penyediaan Administrasi Pelaksanaan Tugas ASN	Jumlah Dokumen Hasil Penyediaan Administrasi Pelaksanaan Tugas ASN	12 Dokumen	218.760.000	12	218.760.000	12 Dokumen	100,00	218.760.000	100,00	
XX.XX.01.02.07	Koordinasi dan Penyusunan Laporan Keuangan Bulanan/Triwulanan/Semesteran SKPD	Jumlah Laporan Keuangan Bulanan/ Triwulanan/ Semesteran SKPD dan Laporan Koordinasi Penyusunan Laporan Keuangan Bulanan/Triwulanan/Semesteran SKPD	18 Laporan	12.558.600	18	12.558.600	18 Laporan	100,00	12.054.000	95,98	
XX.XX.01.03	**Administrasi Barang Milik Daerah pada Perangkat Daerah**			**3.409.810**		**3.409.810**			**3.245.700**	**95,19**	

Rekening	Program/Kegiatan/Sub Kegiatan	Indikator Kinerja	Rencana Kinerja		Rencana Kinerja Perubahan		Realisasi Kinerja				Keterangan
			K	Rp	K	Rp	K	K (%)	Rp	Rp (%)	
XX.XX.01.03.06	Penatausahaan Barang Milik Daerah pada SKPD	Jumlah Laporan Penatausahaan Barang Milik Daerah pada SKPD	18 Laporan	3.409.810	18	3.409.810	18 Laporan	100,00	3.245.700	95,19	
XX.XX.01.04	**Administrasi Pendapatan Daerah Kewenangan Perangkat Daerah**			**3.457.800**		**3.457.800**			**3.222.500**	**93,20**	
XX.XX.01.04.07	Pelaporan Pengelolaan Retribusi Daerah	Jumlah Laporan Pengelolaan Retribusi Daerah	1 Dokumen	3.457.800	1	3.457.800	1 Dokumen	100,00	3.222.500	93,20	
XX.XX.01.06	**Administrasi Umum Perangkat Daerah**			**323.193.600**		**410.228.600**			**405.868.951**	**98,94**	
XX.XX.01.06.01	Penyediaan Komponen Instalasi Listrik/Penerangan Bangunan Kantor	Jumlah Paket Komponen Instalasi Listrik/Penerangan Bangunan Kantor yang Disediakan	1 Paket	13.003.000	1	13.003.000	1 Paket	100,00	12.990.000	99,90	
XX.XX.01.06.02	Penyediaan Peralatan dan Perlengkapan Kantor	Jumlah Paket Peralatan dan Perlengkapan Kantor yang Disediakan	1 Paket	30.840.000	1	30.840.000	1 Paket	100,00	29.372.000	95,24	
XX.XX.01.06.04	Penyediaan Bahan Logistik Kantor	Jumlah Paket Bahan Logistik Kantor yang Disediakan	1 Paket	50.123.600	1	55.101.600	1 Paket	100,00	53.954.200	97,92	
XX.XX.01.06.06	Penyediaan Bahan Bacaan dan Peraturan Perundang-undangan	Jumlah Dokumen Bahan Bacaan dan Peraturan Perundang-Undangan yang Disediakan	12 Dokumen	34.600.000	12	36.600.000	12 Dokumen	100,00	36.300.000	99,18	
XX.XX.01.06.08	Fasilitasi Kunjungan Tamu	Jumlah Laporan Fasilitasi Kunjungan Tamu	2 Laporan	24.260.000	2	24.260.000	12 Laporan	600,00	22.830.900	94,11	
XX.XX.01.06.09	Penyelenggaraan Rapat Koordinasi dan Konsultasi SKPD	Jumlah Laporan Penyelenggaraan Rapat Koordinasi dan Konsultasi SKPD	1 Laporan	170.367.000	1	250.424.000	1 Laporan	100,00	250.421.851	100,00	
XX.XX.01.08	**Penyediaan Jasa Penunjang Urusan Pemerintahan Daerah**			**79.924.079**		**79.924.079**			**66.376.150**	**83,05**	

Rekening	Program/Kegiatan/Sub Kegiatan	Indikator Kinerja	Rencana Kinerja		Rencana Kinerja Perubahan		Realisasi Kinerja				Keterangan
			K	Rp	K	Rp	K	K (%)	Rp	Rp (%)	
XX.XX.01.08.02	Penyediaan Jasa Komunikasi, Sumber Daya Air dan Listrik	Jumlah Laporan Penyediaan Jasa Komunikasi, Sumber Daya Air dan Listrik yang Disediakan	12 Laporan	34.814.069	12	34.814.069	12 Laporan	100,00	21.323.650	61,25	
XX.XX.01.08.04	Penyediaan Jasa Pelayanan Umum Kantor	Jumlah Laporan Penyediaan Jasa Pelayanan Umum Kantor yang Disediakan	1 Laporan	45.110.010	1	45.110.010	1 Laporan	100,00	45.052.500	99,87	
XX.XX.01.09	**Pemeliharaan Barang Milik Daerah Penunjang Urusan Pemerintahan Daerah**			**57.032.770**		**84.924.760**			**84.416.168**	**99,40**	
XX.XX.01.09.01	Penyediaan Jasa Pemeliharaan, Biaya Pemeliharaan dan Pajak Kendaraan Perorangan Dinas atau Kendaraan Dinas Jabatan	Jumlah Kendaraan Perorangan Dinas atau Kendaraan Dinas Jabatan yang Dipelihara dan dibayarkan Pajaknya	8 Unit	57.032.770	8	84.924.760	8 Unit	100,00	84.416.168	99,40	
02.17.05	**PROGRAM PENDIDIKAN DAN LATIHAN PERKOPERASIAN**			**73.000.000**		**73.000.000**			**72.083.200**	**98,74**	
02.17.05.01	**Pendidikan dan Latihan Perkoperasian Bagi Koperasi yang Wilayah Keanggotaan dalam Daerah Kabupaten/Kota**			**73.000.000**		**73.000.000**			**72.083.200**	**98,74**	
02.17.05.01.01	Peningkatan Pemahaman dan Pengetahuan Perkoperasian serta Kapasitas dan Kompetensi SDM Koperasi	Jumlah SDM yang Memahami Pengetahuan Perkoperasian	50 Orang	73.000.000	50	73.000.000	30 Orang	60,00	72.083.200	98,74	
02.17.07	**PROGRAM PEMBERDAYAAN USAHA MENENGAH, USAHA KECIL, DAN USAHA MIKRO (UMKM)**			**250.000.000**		**270.050.000**			**268.579.900**	**99,46**	
02.17.07.01	**Pemberdayaan Usaha Mikro yang Dilakukan melalui Pendataan, Kemitraan, Kemudahan Perizinan, Penguatan Kelembagaan dan Koordinasi Dengan Para Pemangku Kepentingan**			**250.000.000**		**270.050.000**			**268.579.900**	**99,46**	

Rekening	Program/Kegiatan/Sub Kegiatan	Indikator Kinerja	Rencana Kinerja		Rencana Kinerja Perubahan		Realisasi Kinerja				Keterangan
			K	Rp	K	Rp	K	K (%)	Rp	Rp (%)	
02.17.07.01.11	Fasilitasi Sertifikasi dan Standardisasi Usaha Mikro	Jumlah Usaha Mikro yang terfasiltasi	2 unit usaha	250.000.000	2	270.050.000	2 unit usaha	100,00	268.579.900	99,46	pelatihan peningkatan SDM pada Lokus stunting agar dapat meningkatkan kualitas produk dan kualitas SDM
03.30.03	**PROGRAM PENINGKATAN SARANA DISTRIBUSI PERDAGANGAN**			**103.977.300**		**273.988.300**			**123.436.360**	**45,05**	
03.30.03.02	**Pembinaan Terhadap Pengelola Sarana Distribusi Perdagangan Masyarakat di Wilayah Kerjanya**			**103.977.300**		**273.988.300**			**123.436.360**	**45,05**	
03.30.03.02.02	Pemberdayaan Pengelola Sarana Distribusi Perdagangan	Jumlah Dokumen Hasil Pembinaan dan Pengendalian kepada Pengelola Sarana Distribusi Perdagangan	3 Dokumen	103.977.300	3	273.988.300	3 Dokumen	100,00	123.436.360	45,05	
03.30.04	**PROGRAM STABILISASI HARGA BARANG KEBUTUHAN POKOK DAN BARANG PENTING**			**34.118.000**		**34.118.000**			**34.118.000**	**100,00**	
03.30.04.02	**Pengendalian Harga, dan Stok Barang Kebutuhan Pokok dan Barang Penting di Tingkat Pasar Kabupaten/Kota**			**34.118.000**		**34.118.000**			**34.118.000**	**100,00**	
03.30.04.02.01	Pemantauan Harga dan Stok Barang Kebutuhan Pokok dan Barang Penting pada Pelaku Usaha Distribusi Barang dalam 1 (satu) Kabupaten/Kota	Jumlah Laporan Pemantauan Harga dan Stok Barang Kebutuhan Pokok dan Barang Penting pada Pelaku Usaha Distribusi Barang dalam 1 (Satu) Kabupaten/Kota	48 Laporan	19.986.000	48	19.986.000	43 Laporan	89,58	19.986.000	100,00	-
03.30.04.02.03	Pelaksanaan Operasi Pasar Reguler dan Pasar Khusus yang Berdampak dalam 1 (satu) Kabupaten/Kota	Jumlah Laporan Pelaksanaan Operasi Pasar Reguler dan Pasar Khusus yang Berdampak dalam 1 (Satu) Kabupaten/Kota	2 Laporan	14.132.000	2	14.132.000	2 Laporan	100,00	14.132.000	100,00	-
03.30.06	**PROGRAM STANDARDISASI DAN PERLINDUNGAN KONSUMEN**			**25.039.190**		**25.039.190**			**23.360.000**	**93,29**	

Rekening	Program/Kegiatan/Sub Kegiatan	Indikator Kinerja	Rencana Kinerja		Rencana Kinerja Perubahan		Realisasi Kinerja				Keterangan
			K	Rp	K	Rp	K	K (%)	Rp	Rp (%)	
03.30.06.01	**Pelaksanaan Metrologi Legal, Berupa Tera, Tera Ulang, dan Pengawasan**			**25.039.190**		**25.039.190**			**23.360.000**	**93,29**	
03.30.06.01.01	Pelaksanaan Metrologi Legal, Berupa Tera, Tera Ulang	Jumlah Alat Ukur, Alat Takar, Alat Timbang, dan Alat Perlengkapan Ditera Ulang	120 Unit	25.039.190	120	25.039.190	120 Unit	100,00	23.360.000	93,29	
03.30.07	**PROGRAM PENGGUNAAN DAN PEMASARAN PRODUK DALAM NEGERI**			**9.976.000**		**0**			**9.960.600**	**0**	
03.30.07.01	**Pelaksanaan Promosi, Pemasaran dan Peningkatan Penggunaan Produk Dalam Negeri**			**9.976.000**		**0**			**9.960.600**	**0**	
03.30.07.01.01	Pelaksanaan Promosi Penggunaan Produk Dalam Negeri di Tingkat Kabupaten/Kota	Jumlah UMKM yang melaksanakan Promosi Penggunaan Produk Dalam Negeri di Tingkat Kabupaten/Kota	30 0	9.976.000		0	30 0	0	9.960.600	0	
03.31.02	**PROGRAM PERENCANAAN DAN PEMBANGUNAN INDUSTRI**			**126.047.000**		**176.080.000**			**174.136.640**	**98,90**	
03.31.02.01	**Penyusunan dan Evaluasi Rencana Pembangunan Industri Kabupaten/Kota**			**126.047.000**		**176.080.000**			**174.136.640**	**98,90**	
03.31.02.01.03	Koordinasi, Sinkronisasi, dan pelaksanaan Pembangunan Sumber Daya Industri	Jumlah Dokumen Hasil Koordinasi, Sinkronisasi, dan pelaksanaan Pembangunan Sumber Daya Industri	1 Dokumen	70.047.970	1	120.080.970	1 Dokumen	100,00	118.720.610	98,87	
03.31.02.01.05	Koordinasi, Sinkronisasi, dan Pelaksanaan Pemberdayaan Industri dan Peran Serta Masyarakat	Jumlah Dokumen Hasil Koordinasi, Sinkronisasi, dan Pelaksanaan Pemberdayaan Industri dan Peran Serta Masyarakat	1 Dokumen	55.999.030	1	55.999.030	1 Dokumen	100,00	55.416.030	98,96	-
03.31.04	**PROGRAM PENGELOLAAN SISTEM INFORMASI INDUSTRI NASIONAL**			**18.950.000**		**38.916.000**			**38.866.000**	**99,87**	
03.31.04.01	**Penyediaan Informasi Industri untuk Informasi Industri untuk IUI, IPUI, IUKI dan IPKI Kewenangan Kabupaten/Kota**			**18.950.000**		**38.916.000**			**38.866.000**	**99,87**	

Rekening	Program/Kegiatan/Sub Kegiatan	Indikator Kinerja	Rencana Kinerja		Rencana Kinerja Perubahan		Realisasi Kinerja				Keterangan
			K	Rp	K	Rp	K	K (%)	Rp	Rp (%)	
03.31.04.01.01	Fasilitasi Pengumpulan, Pengolahan dan Analisis Data Industri, Data Kawasan Industri serta Data Lain Lingkup Kabupaten/Kota melalui Sistem Informasi Industri Nasional (SIINas)	Jumlah Dokumen Hasil Fasilitasi Pengumpulan, Pengolahan dan Analisis Data Industri, Data Kawasan Industri serta Data Lain Lingkup Kabupaten/Kota Melalui Sistem Informasi Industri Nasional (SIINas)	1 Dokumen	18.950.000	1	38.916.000	1 Dokumen	100,00	38.866.000	99,87	

REALISASI ANGGARAN APBD TRIWULAN IV
KABUPATEN BENGKULU SELATAN
TAHUN ANGGARAN 2024

Rekening	Program/Kegiatan/Sub Kegiatan	Indikator Kinerja	Rencana Kinerja		Rencana Kinerja Perubahan		Realisasi Kinerja				Keterangan
			K	Rp	K	Rp	K	K (%)	Rp	Rp (%)	
Dinas Perhubungan				**4.005.619.960**		**3.662.908.500**			**3.551.342.011**	**96,95**	
XX.XX.01	**PROGRAM PENUNJANG URUSAN PEMERINTAHAN DAERAH KABUPATEN/KOTA**			**3.674.440.830**		**3.281.687.020**			**3.172.683.611**	**96,68**	
XX.XX.01.01	**Perencanaan, Penganggaran, dan Evaluasi Kinerja Perangkat Daerah**			**44.269.110**		**45.909.110**			**45.343.580**	**98,77**	
XX.XX.01.01.01	Penyusunan Dokumen Perencanaan Perangkat Daerah	Jumlah Dokumen Perencanaan Perangkat Daerah	6 dokumen	44.269.110	6	45.909.110	6 dokumen	100,00	45.343.580	98,77	
XX.XX.01.02	**Administrasi Keuangan Perangkat Daerah**			**3.272.505.449**		**2.867.898.019**			**2.761.670.006**	**96,30**	
XX.XX.01.02.01	Penyediaan Gaji dan Tunjangan ASN	Jumlah Orang yang Menerima Gaji dan Tunjangan ASN	29 Orang/bulan	2.900.745.449	29	2.508.038.019	29 Orang/bulan	100,00	2.403.850.006	95,85	
XX.XX.01.02.02	Penyediaan Administrasi Pelaksanaan Tugas ASN	Jumlah Dokumen Hasil Penyediaan Administrasi Pelaksanaan Tugas ASN	12 Dokumen	371.760.000	12	359.860.000	12 Dokumen	100,00	357.820.000	99,43	
XX.XX.01.06	**Administrasi Umum Perangkat Daerah**			**269.036.461**		**269.246.461**			**267.596.519**	**99,39**	
XX.XX.01.06.01	Penyediaan Komponen Instalasi Listrik/Penerangan Bangunan Kantor	Jumlah Paket Komponen Instalasi Listrik/Penerangan Bangunan Kantor yang disediakan	5 Paket	1.430.000	5	1.430.000	5 Paket	100,00	1.423.500	99,55	
XX.XX.01.06.02	Penyediaan Peralatan dan Perlengkapan Kantor	Jumlah Paket Peralatan dan Perlengkapan Kantor yang disediakan	6 Paket	8.945.730	6	8.945.730	6 Paket	100,00	8.890.000	99,38	

Rekening	Program/Kegiatan/Sub Kegiatan	Indikator Kinerja	Rencana Kinerja		Rencana Kinerja Perubahan		Realisasi Kinerja				Keterangan
			K	Rp	K	Rp	K	K (%)	Rp	Rp (%)	
XX.XX.01.06.04	Penyediaan Bahan Logistik Kantor	Jumlah Paket Bahan Logistik Kantor yang disediakan	30 Paket	43.081.331	30	43.081.331	30 Paket	100,00	41.861.780	97,17	Pagu Anggaran Dinas ditambah Pagu Anggaran UPT-PKB
XX.XX.01.06.05	Penyediaan Barang Cetakan dan Penggandaan	Jumlah Paket Barang Cetakan dan Penggandaan yang Disediakan	10 Paket	7.963.400	10	7.963.400	10 Paket	100,00	7.703.300	96,73	
XX.XX.01.06.06	Penyediaan Bahan Bacaan dan Peraturan Perundang-undangan	Jumlah Dokumen Bahan Bacaan dan Peraturan Perundang-Undangan yang Disediakan	5 Dokumen	13.496.000	5	13.496.000	5 Dokumen	100,00	13.400.000	99,29	
XX.XX.01.06.09	Penyelenggaraan Rapat Koordinasi dan Konsultasi SKPD	Jumlah Laporan Penyelenggaraan Rapat Koordinasi dan Konsultasi SKPD	40 Laporan	194.120.000	40	194.330.000	40 Laporan	100,00	194.317.939	99,99	Pagu Anggaran Dinas ditambah Pagu Anggaran UPT-PKB
XX.XX.01.08	**Penyediaan Jasa Penunjang Urusan Pemerintahan Daerah**			**7.970.000**		**6.201.000**			**6.200.700**	**100,00**	
XX.XX.01.08.01	Penyediaan Jasa Surat Menyurat	Laporan Penyediaan Jasa Surat	5 Laporan	370.000	5	700.000	5 Laporan	100,00	700.000	100,00	Pagu Anggaran Dinas ditambah Pagu Anggaran UPT-PKB

Rekening	Program/Kegiatan/Sub Kegiatan	Indikator Kinerja	Rencana Kinerja		Rencana Kinerja Perubahan		Realisasi Kinerja				Keterangan
			K	Rp	K	Rp	K	K (%)	Rp	Rp (%)	
XX.XX.01.08.02	Penyediaan Jasa Komunikasi, Sumber Daya Air dan Listrik	Jumlah Laporan Penyediaan Jasa Komunikasi, Sumber Daya Air dan Listrik yang Disediakan	20 Laporan	7.600.000	15	5.501.000	15 Laporan	100,00	5.500.700	99,99	Pagu Anggaran Dinas ditambah Pagu Anggaran UPT-PKB
XX.XX.01.09	**Pemeliharaan Barang Milik Daerah Penunjang Urusan Pemerintahan Daerah**			**80.659.810**		**92.432.430**			**91.872.806**	**99,39**	
XX.XX.01.09.02	Penyediaan Jasa Pemeliharaan, Biaya Pemeliharaan, Pajak, dan Perizinan Kendaraan Dinas Operasional atau Lapangan	Jumlah Kendaraan Dinas Operasional atau Lapangan yang Dipelihara dan dibayarkan Pajak dan Perizinannya	11 unit	75.679.810	11	87.822.430	11 unit	100,00	87.262.806	99,36	
XX.XX.01.09.06	Pemeliharaan Peralatan dan Mesin Lainnya	Jumlah Peralatan dan Mesin Lainnya yang Dipelihara	23 unit	4.980.000	23	4.610.000	23 unit	100,00	4.610.000	100,00	
02.15.02	**PROGRAM PENYELENGGARAAN LALU LINTAS DAN ANGKUTAN JALAN (LLAJ)**			**331.179.130**		**381.221.480**			**378.658.400**	**99,33**	
02.15.02.02	**Penyediaan Perlengkapan Jalan di Jalan Kabupaten/Kota**			**107.019.360**		**107.019.360**			**106.484.400**	**99,50**	
02.15.02.02.02	Penyediaan Perlengkapan Jalan di Jalan Kabupaten/Kota	Jumlah Perlengkapan Jalan di Jalan Kabupaten/Kota yang Tersedia	4 unit	107.019.360	4	107.019.360	4 unit	100,00	106.484.400	99,50	
02.15.02.04	**Penerbitan Izin Penyelenggaraan dan Pembangunan Fasilitas Parkir**			**71.832.420**		**121.879.920**			**120.349.850**	**98,74**	

Rekening	Program/Kegiatan/Sub Kegiatan	Indikator Kinerja	Rencana Kinerja		Rencana Kinerja Perubahan		Realisasi Kinerja				Keterangan
			K	Rp	K	Rp	K	K (%)	Rp	Rp (%)	
02.15.02.04.02	Koordinasi dan Sinkronisasi Pengawasan Pelaksanaan Izin Penyelenggaraan dan Pembangunan Fasilitas Parkir Kewenangan Kabupaten/Kota	Jumlah Laporan Koordinasi dan Sinkronisasi Pengawasan Pelaksanaan Izin Penyelenggaraan dan Terbangunnya Fasilitas Parkir Kewenangan Kabupaten/Kota	24 Laporan	71.832.420	24	121.879.920	24 Laporan	100,00	120.349.850	98,74	
02.15.02.06	**Pelaksanaan Manajemen dan Rekayasa Lalu Lintas untuk Jaringan Jalan Kabupaten/Kota**			**59.635.950**		**59.639.800**			**59.571.220**	**99,89**	
02.15.02.06.04	Pengawasan dan Pengendalian Efektivitas Pelaksanaan Kebijakan untuk Jalan Kabupaten/Kota	Jumlah Laporan Pengawasan dan Pengendalian Efektivitas Pelaksanaan Kebijakan untuk Jalan Kabupaten/Kota	3 Laporan	59.635.950	3	59.639.800	3 Laporan	100,00	59.571.220	99,89	
02.15.02.08	**Audit dan Inspeksi Keselamatan LLAJ di Jalan**			**14.301.540**		**14.292.540**			**14.055.790**	**98,34**	
02.15.02.08.02	Pelaksanaan Inspeksi, Audit dan Pemantauan Unit Pelaksana Uji Berkala Kendaraan Bermotor	Jumlah Laporan Inspeksi, Audit dan Pemantauan Unit Pelaksana Uji Berkala Kendaraan Bermotor	2 Laporan	14.301.540	2	14.292.540	2 Laporan	100,00	14.055.790	98,34	
02.15.02.09	**Penyediaan Angkutan Umum untuk Jasa Angkutan Orang dan/atau Barang antar Kota dalam 1 (satu) Daerah Kabupaten/Kota**			**78.389.860**		**78.389.860**			**78.197.140**	**99,75**	
02.15.02.09.01	Penyediaan Angkutan Umum untuk Jasa Angkutan Orang dan/atau Barang antar Kota dalam 1 (satu) Daerah Kabupaten/Kota	Jumlah Angkutan Umum untuk Jasa Angkutan Orang dan/atau Barang Antar Kota dalam 1 (Satu) Daerah Kabupaten/Kota yang Tersedia	5 unit	78.389.860	5	78.389.860	5 unit	100,00	78.197.140	99,75	

REALISASI ANGGARAN APBD TRIWULAN IV
KABUPATEN BENGKULU SELATAN
TAHUN ANGGARAN 2024

Rekening	Program/Kegiatan/Sub Kegiatan	Indikator Kinerja	Rencana Kinerja		Rencana Kinerja Perubahan		Realisasi Kinerja				Keterangan
			K	Rp	K	Rp	K	K (%)	Rp	Rp (%)	
Dinas Perikanan				**4.392.184.640**		**4.295.674.400**			**4.066.073.842**	**94,66**	
XX.XX.01	**PROGRAM PENUNJANG URUSAN PEMERINTAHAN DAERAH KABUPATEN/KOTA**			**3.940.590.840**		**3.775.187.490**			**3.553.290.356**	**94,12**	
XX.XX.01.01	**Perencanaan, Penganggaran, dan Evaluasi Kinerja Perangkat Daerah**			**50.012.780**		**50.012.780**			**49.592.635**	**99,16**	
XX.XX.01.01.01	Penyusunan Dokumen Perencanaan Perangkat Daerah	Jumlah Dokumen Perencanaan Perangkat Daerah	9 Dokumen	50.012.780	9	50.012.780	9 Dokumen	100,00	49.592.635	99,16	
XX.XX.01.02	**Administrasi Keuangan Perangkat Daerah**			**3.290.847.734**		**3.134.441.384**			**2.942.938.413**	**93,89**	
XX.XX.01.02.01	Penyediaan Gaji dan Tunjangan ASN	Jumlah Orang yang menerima Gaji dan Tunjangan ASN	12 Bulan	3.165.684.754	12	3.004.228.404	12 Bulan	100,00	2.813.007.658	93,63	
XX.XX.01.02.03	Pelaksanaan Penatausahaan dan Pengujian/Verifikasi Keuangan SKPD	Jumlah Dokumen Penatausahaan dan Pengujian/ Verifikasi Keuangan SKPD	1 Dokumen	110.160.000	1	115.210.000	1 Dokumen	100,00	115.210.000	100,00	
XX.XX.01.02.05	Koordinasi dan Penyusunan Laporan Keuangan Akhir Tahun SKPD	Jumlah Laporan Keuangan Akhir Tahun SKPD dan Laporan Hasil Koordinasi Penyusunan Laporan Keuangan Akhir Tahun SKPD	4 Laporan	15.002.980	4	15.002.980	4 Laporan	100,00	14.720.755	98,12	
XX.XX.01.03	**Administrasi Barang Milik Daerah pada Perangkat Daerah**			**15.001.420**		**15.001.420**			**14.876.925**	**99,17**	
XX.XX.01.03.01	Penyusunan Perencanaan Kebutuhan Barang Milik Daerah SKPD	Jumlah Rencana Kebutuhan Barang Milik Daerah SKPD	4 Dokumen	15.001.420	4	15.001.420	4 Dokumen	100,00	14.876.925	99,17	

Rekening	Program/Kegiatan/Sub Kegiatan	Indikator Kinerja	Rencana Kinerja		Rencana Kinerja Perubahan		Realisasi Kinerja				Keterangan
			K	Rp	K	Rp	K	K (%)	Rp	Rp (%)	
XX.XX.01.06	**Administrasi Umum Perangkat Daerah**			**340.017.160**		**340.017.160**			**337.483.701**	**99,25**	
XX.XX.01.06.01	Penyediaan Komponen Instalasi Listrik/Penerangan Bangunan Kantor	Jumlah Paket Komponen Instalasi Listrik/ Penerangan Bangunan Kantor yang disediakan	20 Paket	10.106.000	20	10.106.000	20 Paket	100,00	9.825.000	97,22	
XX.XX.01.06.02	Penyediaan Peralatan dan Perlengkapan Kantor	Jumlah Paket Peralatan dan Perlengkapan Kantor yang disediakan	10 Paket	56.520.000	10	56.520.000	10 Paket	100,00	56.520.000	100,00	
XX.XX.01.06.03	Penyediaan Peralatan Rumah Tangga	Jumlah Paket Peralatan Rumah Tangga yang Disediakan	12 Paket	17.178.960	12	17.178.960	12 Paket	100,00	16.608.500	96,68	
XX.XX.01.06.04	Penyediaan Bahan Logistik Kantor	Jumlah Paket Bahan Logistik Kantor yang Disediakan	20 Paket	82.068.200	20	82.068.200	20 Paket	100,00	81.213.825	98,96	
XX.XX.01.06.08	Fasilitasi Kunjungan Tamu	Jumlah Laporan Fasilitasi Kunjungan Tamu	1 Laporan	12.300.000	1	12.300.000	1 Laporan	100,00	11.480.000	93,33	
XX.XX.01.06.09	Penyelenggaraan Rapat Koordinasi dan Konsultasi SKPD	Jumlah Laporan Penyelenggaraan Rapat Koordinasi dan Konsultasi SKPD	100 Laporan	161.844.000	100	161.844.000	100 Laporan	100,00	161.836.376	100,00	
XX.XX.01.07	**Pengadaan Barang Milik Daerah Penunjang Urusan Pemerintah Daerah**			**49.950.830**		**49.950.830**			**48.749.590**	**97,60**	
XX.XX.01.07.10	Pengadaan Sarana dan Prasarana Gedung Kantor atau Bangunan Lainnya	Adanya Peralatan dan Perlengkapan kantor yang baik	12 Bulan	49.950.830	12	49.950.830	12 Bulan	100,00	48.749.590	97,60	
XX.XX.01.08	**Penyediaan Jasa Penunjang Urusan Pemerintahan Daerah**			**43.283.856**		**29.351.856**			**14.063.092**	**47,91**	

Rekening	Program/Kegiatan/Sub Kegiatan	Indikator Kinerja	Rencana Kinerja		Rencana Kinerja Perubahan		Realisasi Kinerja				Keterangan
			K	Rp	K	Rp	K	K (%)	Rp	Rp (%)	
XX.XX.01.08.02	Penyediaan Jasa Komunikasi, Sumber Daya Air dan Listrik	Jumlah Laporan Penyediaan Jasa Komunikasi, Sumber Daya Air dan Listrik yang Disedikan	12 Laporan	43.283.856	12	29.351.856	12 Laporan	100,00	14.063.092	47,91	
XX.XX.01.09	**Pemeliharaan Barang Milik Daerah Penunjang Urusan Pemerintahan Daerah**			**151.477.060**		**156.412.060**			**145.586.000**	**93,08**	
XX.XX.01.09.01	Penyediaan Jasa Pemeliharaan, Biaya Pemeliharaan dan Pajak Kendaraan Perorangan Dinas atau Kendaraan Dinas Jabatan	Jumlah Kendaraan Perorangan Dinas atau Kendaraan Dinas Jabatan yang Dipelihara dan Dibayarkan Pajaknya	39 Unit	135.567.960	39	135.567.960	39 Unit	100,00	125.408.000	92,51	
XX.XX.01.09.09	Pemeliharaan/Rehabilitasi Gedung Kantor dan Bangunan Lainnya	Jumlah Gedung Kantor dan Bangunan Lainnya yang Dipelihara/ Direhabilitasi	1 Unit	15.909.100	1	20.844.100	1 Unit	100,00	20.178.000	96,80	
03.25.03	**PROGRAM PENGELOLAAN PERIKANAN TANGKAP**			**181.499.980**		**185.405.780**			**179.639.560**	**96,89**	
03.25.03.02	**Pemberdayaan Nelayan Kecil dalam Daerah Kabupaten/Kota**			**181.499.980**		**185.405.780**			**179.639.560**	**96,89**	
03.25.03.02.03	Pelaksanaan Fasilitasi Bantuan Pendanaan, Bantuan Pembiayaan, Kemitraan Usaha	Jumlah Unit Usaha yang Difasilitasi Penyaluran Bantuan Pendanaan, Bantuan Pembiayaan, Kemitra Usaha	41 Unit Usaha	181.499.980	41	185.405.780	41 Unit Usaha	100,00	179.639.560	96,89	
03.25.04	**PROGRAM PENGELOLAAN PERIKANAN BUDIDAYA**			**195.093.540**		**195.085.540**			**193.468.696**	**99,17**	
03.25.04.04	**Pengelolaan Pembudidayaan Ikan**			**195.093.540**		**195.085.540**			**193.468.696**	**99,17**	
03.25.04.04.03	Penjaminan Ketersediaan Sarana Pembudidayaan Ikan dalam 1 (satu) Daerah Kabupaten/Kota	Jumlah Sarana Pembudidaya Ikan dalam 1 (Satu) Daerah Kabupaten/Kota	10 Unit	195.093.540	10	195.085.540	10 Unit	100,00	193.468.696	99,17	

Rekening	Program/Kegiatan/Sub Kegiatan	Indikator Kinerja	Rencana Kinerja		Rencana Kinerja Perubahan		Realisasi Kinerja				Keterangan
			K	Rp	K	Rp	K	K (%)	Rp	Rp (%)	
03.25.05	**PROGRAM PENGAWASAN SUMBER DAYA KELAUTAN DAN PERIKANAN**			**12.733.580**		**11.831.860**			**11.769.355**	**99,47**	
03.25.05.01	**Pengawasan Sumber Daya Perikanan di Wilayah Sungai, Danau, Waduk, Rawa, dan Genangan Air Lainnya yang dapat Diusahakan Dalam Kabupaten/Kota**			**12.733.580**		**11.831.860**			**11.769.355**	**99,47**	
03.25.05.01.01	Pengawasan Usaha Perikanan Tangkap di Wilayah Sungai, Danau, Waduk, Rawa, dan Genangan Air Lainnya yang dapat Diusahakan dalam Kabupaten/Kota	Jumlah Dokumen Hasil Pengawasan Sumber Daya Perikanan Tangkap Diwilayah Sungai, Waduk, Danau Rawa dan Genangan Air Lainnya yang dapat diusahakan dalam Kabupaten/ Kota	1 Dokumen	12.733.580	1	11.831.860	1 Dokumen	100,00	11.769.355	99,47	
03.25.06	**PROGRAM PENGOLAHAN DAN PEMASARAN HASIL PERIKANAN**			**62.266.700**		**128.163.730**			**127.905.875**	**99,80**	
03.25.06.02	**Pembinaan Mutu dan Keamanan Hasil Perikanan Bagi Usaha Pengolahan dan Pemasaran Skala Mikro dan Kecil**			**37.428.510**		**38.878.080**			**38.846.200**	**99,92**	
03.25.06.02.01	Pelaksanaan Bimbingan dan Penerapan Persyaratan atau Standar pada Usaha Pengolahan dan Pemasaran Skala Mikro dan Kecil	Jumlah Unit Usaha Pengolahan dan Pemasaran Hasil Perikanan yang Mendapatkan Pembinaan Terhadap Penerapan Persyaratan Perizinan Berusaha pada Usaha Pengolahan dan Pemasaran Hasil Perikanan Sesuai Skala Usaha dan Risiko	5 Unit Usaha	37.428.510	5	38.878.080	5 Unit Usaha	100,00	38.846.200	99,92	
03.25.06.03	**Penyediaan dan Penyaluran Bahan Baku Industri Pengolahan Ikan dalam 1 (satu) Daerah Kabupaten/ Kota**			**24.838.190**		**89.285.650**			**89.059.675**	**99,75**	

Rekening	Program/Kegiatan/Sub Kegiatan	Indikator Kinerja	Rencana Kinerja		Rencana Kinerja Perubahan		Realisasi Kinerja				Keterangan
			K	Rp	K	Rp	K	K (%)	Rp	Rp (%)	
03.25.06.03.01	Peningkatan Ketersediaan Ikan untuk Konsumsi dan Usaha Pengolahan dalam 1 (satu) Daerah Kabupaten/Kota	Jumlah Peningkatan Ketersediaan Ikan untuk Konsusmsi dan Usaha Pengolahan Dalam 1 (Satu) Daerah Kabupaten/ Kota	0.35 Ton	24.838.190	0.35	89.285.650	0.35 Ton	100,00	89.059.675	99,75	

REALISASI ANGGARAN APBD TRIWULAN IV
KABUPATEN BENGKULU SELATAN
TAHUN ANGGARAN 2024

Rekening	Program/Kegiatan/Sub Kegiatan	Indikator Kinerja	Rencana Kinerja		Rencana Kinerja Perubahan		Realisasi Kinerja				Keterangan
			K	Rp	K	Rp	K	K (%)	Rp	Rp (%)	
Dinas Perpustakaan				**4.111.733.480**		**4.042.065.900**			**3.878.791.844**	**95,96**	
XX.XX.01	**PROGRAM PENUNJANG URUSAN PEMERINTAHAN DAERAH KABUPATEN/KOTA**			**3.717.977.640**		**3.551.019.910**			**3.402.000.510**	**95,80**	
XX.XX.01.01	**Perencanaan, Penganggaran, dan Evaluasi Kinerja Perangkat Daerah**			**21.161.230**		**21.161.230**			**20.539.180**	**97,06**	
XX.XX.01.01.01	Penyusunan Dokumen Perencanaan Perangkat Daerah	Jumlah Dokumen Perencanaan Perangkat Daerah	6	13.126.840	6	13.126.840	5	83,33	12.758.500	97,19	
XX.XX.01.01.06	Koordinasi dan Penyusunan Laporan Capaian Kinerja dan Ikhtisar Realisasi Kinerja SKPD	Jumlah Laporan Capaian Kinerja & Ikhtisar Realisasi Kinerja SKPD & Laporan Hasil Koordinasi Penyusunan Laporan Capaian Kinerja & Ikhtisar Realisasi Kinerja SKPD	6	8.034.390	6	8.034.390	5	83,33	7.780.680	96,84	
XX.XX.01.02	**Administrasi Keuangan Perangkat Daerah**			**2.849.453.480**		**2.575.138.298**			**2.433.309.099**	**94,49**	
XX.XX.01.02.01	Penyediaan Gaji dan Tunjangan ASN		24	2.611.733.480	24	2.337.418.298	24	100,00	2.198.189.099	94,04	
XX.XX.01.02.03	Pelaksanaan Penatausahaan dan Pengujian/Verifikasi Keuangan SKPD	Jumlah Dokumen Penatausahaan & Pengujian/Verifikasi Keuangan SKPD	1	237.720.000	1	237.720.000	1	100,00	235.120.000	98,91	
XX.XX.01.03	**Administrasi Barang Milik Daerah pada Perangkat Daerah**			**6.397.920**		**6.397.920**			**6.183.000**	**96,64**	

Rekening	Program/Kegiatan/Sub Kegiatan	Indikator Kinerja	Rencana Kinerja		Rencana Kinerja Perubahan		Realisasi Kinerja				Keterangan
			K	Rp	K	Rp	K	K (%)	Rp	Rp (%)	
XX.XX.01.03.05	Rekonsiliasi dan Penyusunan Laporan Barang Milik Daerah pada SKPD	Jumlah Laporan Rekonsiliasi dan Penyusunan Laporan Barang Milik Daerah pada SKPD	5	6.397.920	5	6.397.920	4	80,00	6.183.000	96,64	
XX.XX.01.05	**Administrasi Kepegawaian Perangkat Daerah**			**5.003.120**		**5.003.120**			**4.892.250**	**97,78**	
XX.XX.01.05.03	Pendataan dan Pengolahan Administrasi Kepegawaian	Jumlah Dokumen Pendataan & Pengolahan Administrasi Kepegawaian	1	5.003.120	1	5.003.120	1	100,00	4.892.250	97,78	
XX.XX.01.06	**Administrasi Umum Perangkat Daerah**			**164.635.050**		**272.067.650**			**270.451.070**	**99,41**	
XX.XX.01.06.01	Penyediaan Komponen Instalasi Listrik/Penerangan Bangunan Kantor	Jumlah Paket Komponen Instalasi Listrik/Penerangan Bangunan Kantor yang Disediakan	1	6.539.000	1	6.539.000	1	100,00	6.000.000	91,76	
XX.XX.01.06.04	Penyediaan Bahan Logistik Kantor	Jumlah Paket Bahan Logistik Kantor yg Disediakan	3	28.740.310	4	35.236.310	4	100,00	34.668.600	98,39	
XX.XX.01.06.05	Penyediaan Barang Cetakan dan Penggandaan	Jumlah Paket Barang Cetakan dan Penggandaan yang Disediakan	3	8.734.740	4	14.184.340	4	100,00	13.914.680	98,10	
XX.XX.01.06.06	Penyediaan Bahan Bacaan dan Peraturan Perundang-undangan	Jumlah Dokumen Bahan Bacaan dan Peraturan Perundang-Undangan yang Disediakan	1	19.350.000	1	19.350.000	1	100,00	19.350.000	100,00	
XX.XX.01.06.09	Penyelenggaraan Rapat Koordinasi dan Konsultasi SKPD	Jumlah Laporan Penyelenggaraan Rapat Koordinasi dan Konsultasi SKPD	2	101.271.000	2	196.758.000	1	50,00	196.517.790	99,88	

Rekening	Program/Kegiatan/Sub Kegiatan	Indikator Kinerja	Rencana Kinerja		Rencana Kinerja Perubahan		Realisasi Kinerja				Keterangan
			K	Rp	K	Rp	K	K (%)	Rp	Rp (%)	
XX.XX.01.07	**Pengadaan Barang Milik Daerah Penunjang Urusan Pemerintah Daerah**			**428.747.610**		**446.236.200**			**442.350.000**	**99,13**	
XX.XX.01.07.06	Pengadaan Peralatan dan Mesin Lainnya	Jumlah Unit Peralatan & Mesin Lainnya yg Disediakan	11 Unit	393.747.610	12	411.236.200	12 Unit	100,00	407.350.000	99,05	
XX.XX.01.07.11	Pengadaan Sarana dan Prasarana Pendukung Gedung Kantor atau Bangunan Lainnya	Jumlah Unit Sarana dan Prasarana Pendukung Gedung Kantor/Bangunan Lainnya yg Disediakan	1 Unit	35.000.000	1	35.000.000	1 Unit	100,00	35.000.000	100,00	
XX.XX.01.08	**Penyediaan Jasa Penunjang Urusan Pemerintahan Daerah**			**175.894.880**		**111.508.442**			**110.885.532**	**99,44**	
XX.XX.01.08.01	Penyediaan Jasa Surat Menyurat	Jumlah Laporan Penyediaan Jasa Surat Menyurat	2 Laporan	7.758.070	2	7.758.070	1.7 Laporan	85,00	7.530.300	97,06	
XX.XX.01.08.02	Penyediaan Jasa Komunikasi, Sumber Daya Air dan Listrik	Jumlah Laporan Penyediaan Jasa Komunikasi, SDA dan Listrik yang Disediakan	2 Laporan	150.144.000	2	78.023.232	2 Laporan	100,00	78.023.232	100,00	
XX.XX.01.08.04	Penyediaan Jasa Pelayanan Umum Kantor	Jumlah Laporan Penyediaan Jasa Pelayanan Umum Kantor yang Disediakan	1 Laporan	17.992.810	1	25.727.140	1 Laporan	100,00	25.332.000	98,46	
XX.XX.01.09	**Pemeliharaan Barang Milik Daerah Penunjang Urusan Pemerintahan Daerah**			**66.684.350**		**113.507.050**			**113.390.379**	**99,90**	
XX.XX.01.09.01	Penyediaan Jasa Pemeliharaan, Biaya Pemeliharaan dan Pajak Kendaraan Perorangan Dinas atau Kendaraan Dinas Jabatan	Jumlah Kendaraan Perorangan Dinas atau Kendaraan Dinas Jabatan yang Dipelihara dan dibayarkan Pajaknya	2 Unit	59.654.350	2	75.607.050	2 Unit	100,00	75.490.379	99,85	
XX.XX.01.09.06	Pemeliharaan Peralatan dan Mesin Lainnya	Jumlah Peralatan dan Mesin Lainnya yang Dipelihara	11 Unit	7.030.000	11	37.900.000	11 Unit	100,00	37.900.000	100,00	
02.23.02	**PROGRAM PEMBINAAN PERPUSTAKAAN**			**248.857.210**		**328.335.360**			**316.232.174**	**96,31**	

Rekening	Program/Kegiatan/Sub Kegiatan	Indikator Kinerja	Rencana Kinerja		Rencana Kinerja Perubahan		Realisasi Kinerja				Keterangan
			K	Rp	K	Rp	K	K (%)	Rp	Rp (%)	
02.23.02.01	**Pengelolaan Perpustakaan Tingkat Daerah Kabupaten/Kota**			**164.202.830**		**225.781.580**			**222.042.133**	**98,34**	
02.23.02.01.01	Pengembangan dan Pemeliharaan Layanan Perpustakaan Elektronik	Jumlah Layanan Perpustakaan Elektronik yang Dikembangkan dengan Manajemen Layanan TIK Berbasis ISO20000 (ITSM:Information Technology Service Management)	15 Layanan	22.179.260	15	22.205.260	15 Layanan	100,00	22.115.360	99,60	
02.23.02.01.02	Pengembangan Perpustakaan di Tingkat Daerah Kabupaten/Kota	Jumlah Perpustakaan yang Dikembangkan di Tingkat Daerah Kabupaten/Kota Sesuai Standar Nasional Perpustakaan di Wilayah Kabupaten/Kota Sesuai Kewenangannya	60 Perpustakaan	8.032.540	60	15.826.540	60 Perpustakaan	100,00	15.296.300	96,65	
02.23.02.01.03	Pengembangan Kekhasan Koleksi Perpustakaan Daerah Tingkat Daerah Kabupaten/Kota	Jumlah Koleksi Perpustakaan Khas Dearah Tingkat Kabupaten/Kota yang Dikembangkan	25 Examplar	20.009.100	25	20.728.850	24 Examplar	96,00	20.617.180	99,46	
02.23.02.01.04	Pembinaan Perpustakaan pada Satuan Pendidikan Dasar di Seluruh Wilayah Kabupaten/Kota sesuai dengan Standar Nasional Perpustakaan	Jumlah Perpustakaan pada Satuan Pendidikan Dasar dan yang Dilakukan Pembinaan dalam Mewujudkan Standar Nasional Perpustakaan	50 Perpustakaan	9.544.510	40	7.294.510	37 Perpustakaan	92,50	7.230.290	99,12	
02.23.02.01.05	Pembinaan Perpustakaan Khusus Tingkat Kabupaten/Kota	Jumlah Perpustakaan Khusus yang Dibina Sesuai Kewenangan Kabupaten/Kota dalam Mewujudkan Standar Nasional Perpustakaan	4 Perpustakaan	5.187.640	4	5.187.640	3.4 Perpustakaan	85,00	4.299.000	82,87	

Rekening	Program/Kegiatan/Sub Kegiatan	Indikator Kinerja	Rencana Kinerja		Rencana Kinerja Perubahan		Realisasi Kinerja				Keterangan
			K	Rp	K	Rp	K	K (%)	Rp	Rp (%)	
02.23.02.01.06	Peningkatan Kapasitas Tenaga Perpustakaan dan Pustakawan Tingkat Daerah Kabupaten/Kota	Jumlah Tenaga Perpustakaan yg Ditingkatkan Kapasitasnya & Mendapat Sertifikasi Tenaga Perpustakaan & Pustakawan Tingkat Daerah Kabupaten/Kota	60 Orang	26.290.970	60	25.556.970	55 Orang	91,67	24.898.650	97,42	
02.23.02.01.07	Pengembangan Layanan Perpustakaan Rujukan Tingkat Kabupaten/Kota	Jumlah Layanan Perpustakaan Rujukan yang Dikembangkan Tingkat Kabupaten/Kota Melalui Peningkatan Koleksi	15 Layanan	25.693.300	15	25.699.300	14 Layanan	93,33	25.215.140	98,12	
02.23.02.01.09	Pengelolaan dan Pengembangan Bahan Pustaka	Jumlah Bahan Perpustakaan yg Dilakukan Pengelolaan & Pengembangan untuk Mewujudkan Keberagaman Koleksi Perpustakaan	50 Examplar	36.991.110	50	93.008.110	49 Examplar	98,00	92.316.113	99,26	
02.23.02.01.10	Penyusunan Data dan Informasi Perpustakaan, Tenaga Perpustakaan dan Pustakawan Tingkat Daerah Kabupaten/Kota	Jumlah Data dan Informasi Perpustakaan, Tenaga Perpustakaan dan Pustakawan Tingkat Daerah Kabupaten/Kota	2 Dokumen	10.274.400	2	10.274.400	2 Dokumen	100,00	10.054.100	97,86	
02.23.02.02	**Pembudayaan Gemar Membaca Tingkat Daerah Kabupaten/Kota**			**84.654.380**		**102.553.780**			**94.190.041**	**91,84**	
02.23.02.02.01	Sosiaisasi Budaya Baca dan Literasi pada Satuan Pendidikan Dasar dan Pendidikan Khusus serta Masyarakat	Jumlah Lokus Pembudayaan Kegemaran Membaca dan Literasi pada Satuan Pendidikan	1 Lokus	30.750.710	1	30.750.710	1 Lokus	100,00	30.364.930	98,75	

Rekening	Program/Kegiatan/Sub Kegiatan	Indikator Kinerja	Rencana Kinerja		Rencana Kinerja Perubahan		Realisasi Kinerja				Keterangan
			K	Rp	K	Rp	K	K (%)	Rp	Rp (%)	
02.23.02.02.04	Pengembangan Literasi Berbasis Inklusi Sosial	Jumlah Perpustakaan Berbasis Inklusi Sosial di Wilayah Kabupaten/Kota yang Dikembangkan	15 Perpustakaan	53.903.670	15	71.803.070	13 Perpustakaan	86,67	63.825.111	88,89	
02.23.03	**PROGRAM PELESTARIAN KOLEKSI NASIONAL DAN NASKAH KUNO**			**52.374.430**		**70.364.430**			**69.549.940**	**98,84**	
02.23.03.01	**Pelestarian Naskah Kuno Milik Daerah Kabupaten/Kota**			**52.374.430**		**70.364.430**			**69.549.940**	**98,84**	
02.23.03.01.01	Peningkatan Peran Serta Masyarakat dalam Penyimpanan, Perawatan, Pelestarian, dan Pendaftaran Naskah Kuno	Jumlah Masyarakat yang Berperan Serta dalam Penyimpanan, Perawatan, Pelestarian, dan Pendaftaran Naskah Kuno	2 Orang	42.315.400	2	55.925.400	2 Orang	100,00	55.161.140	98,63	
02.23.03.01.02	Pengembangan, Pengolahan dan Pengalihmediaan Naskah Kuno yang dimiliki oleh Masyarakat untuk Dilestarikan dan Didayagunakan	Jumlah Naskah Kuno yang Dimiliki oleh Masyarakat yang Dikembangkan untuk Dilestarikan dan Didayagunakan	25 Eksemplar	10.059.030	30	14.439.030	29 Eksemplar	96,67	14.388.800	99,65	
02.24.02	**PROGRAM PENGELOLAAN ARSIP**			**92.524.200**		**92.346.200**			**91.009.220**	**98,55**	
02.24.02.01	**Pengelolaan Arsip Dinamis Daerah Kabupaten/Kota**			**43.888.280**		**43.803.280**			**43.093.740**	**98,38**	
02.24.02.01.02	Pemeliharaan dan Penyusutan Arsip Dinamis	Jumlah Naskah Dinas yang Dilakukan Pemeliharaan dan Penyusutan	60 Berkas	21.529.470	60	21.444.470	59 Berkas	98,33	21.199.000	98,86	
02.24.02.01.03	Pengawasan Arsip Dinamis Kewenangan Kabupaten/Kota	Jumlah Laporan Hasil Pengawasan Arsip Dinamis Kewenangan Kabupaten/Kota	6 Laporan	22.358.810	6	22.358.810	5 Laporan	83,33	21.894.740	97,92	
02.24.02.02	**Pengelolaan Arsip Statis Daerah Kabupaten/Kota**			**24.192.650**		**24.192.650**			**23.883.980**	**98,72**	
02.24.02.02.02	Akuisisi, Pengolahan, Preservasi, dan Akses Arsip Statis	Jumlah Arsip Statis yang Dilakukan Akusisi, Pengolahan, Preservasi dan Akses Arsip Statis	55 Arsip	24.192.650	55	24.192.650	54 Arsip	98,18	23.883.980	98,72	

Rekening	Program/Kegiatan/Sub Kegiatan	Indikator Kinerja	Rencana Kinerja		Rencana Kinerja Perubahan		Realisasi Kinerja				Keterangan
			K	Rp	K	Rp	K	K (%)	Rp	Rp (%)	
02.24.02.03	**Pengelolaan Simpul Jaringan Informasi Kearsipan Nasional Tingkat Kabupaten/Kota**			**24.443.270**		**24.350.270**			**24.031.500**	**98,69**	
02.24.02.03.01	Penyediaan Informasi, Akses dan Layanan Kearsipan Tingkat Daerah Kabupaten/Kota melalui JIKN	Jumlah Layanan Penyediaan Informasi, Akses dan Layanan Kearsipan Tingkat Daerah Kabupaten/Kota Melalui JIKN	15 Pengguna	24.443.270	15	24.350.270	14 Pengguna	93,33	24.031.500	98,69	

REALISASI ANGGARAN APBD TRIWULAN IV
KABUPATEN BENGKULU SELATAN
TAHUN ANGGARAN 2024

Rekening	Program/Kegiatan/Sub Kegiatan	Indikator Kinerja	Rencana Kinerja		Rencana Kinerja Perubahan		Realisasi Kinerja				Keterangan
			K	Rp	K	Rp	K	K (%)	Rp	Rp (%)	
Dinas Pertanian				**27.183.380.620**		**27.190.786.660**			**25.483.655.987**	**93,72**	
XX.XX.01	**PROGRAM PENUNJANG URUSAN PEMERINTAHAN DAERAH KABUPATEN/KOTA**			**16.647.774.060**		**16.420.905.160**			**16.098.800.485**	**98,04**	
XX.XX.01.01	**Perencanaan, Penganggaran, dan Evaluasi Kinerja Perangkat Daerah**			**105.909.750**		**106.206.750**			**104.998.024**	**98,86**	
XX.XX.01.01.01	Penyusunan Dokumen Perencanaan Perangkat Daerah	Jumlah Dokumen Perencanaan Perangkat Daerah	9 dokumen	20.237.750	9	20.273.750	9 dokumen	100,00	19.440.340	95,89	
XX.XX.01.01.07	Evaluasi Kinerja Perangkat Daerah	Jumlah Laporan Evaluasi Kinerja Perangkat Daerah	6 Laporan	85.672.000	6	85.933.000	6 Laporan	100,00	85.557.684	99,56	
XX.XX.01.02	**Administrasi Keuangan Perangkat Daerah**			**15.809.801.140**		**15.566.721.890**			**15.199.863.181**	**97,64**	
XX.XX.01.02.01	Penyediaan Gaji dan Tunjangan ASN	Jumlah Orang yang Menerima Gaji dan Tunjangan ASN	183 orang/bulan	15.186.053.920	183	14.881.974.670	183 orang/bulan	100,00	14.516.377.081	97,54	
XX.XX.01.02.02	Penyediaan Administrasi Pelaksanaan Tugas ASN	Jumlah Dokumen Hasil Penyediaan Administrasi Pelaksanaan Tugas ASN	12 Dokumen	611.560.000	12	672.560.000	12 Dokumen	100,00	672.560.000	100,00	
XX.XX.01.02.07	Koordinasi dan Penyusunan Laporan Keuangan Bulanan/Triwulanan/Semesteran SKPD	Jumlah Laporan Keuangan Bulanan/ Triwulanan/ Semesteran SKPD dan Laporan Koordinasi Penyusunan Laporan Keuangan Bulanan/Triwulanan/Semesteran SKPD	18 laporan	12.187.220	18	12.187.220	18 laporan	100,00	10.926.100	89,65	
XX.XX.01.03	**Administrasi Barang Milik Daerah pada Perangkat Daerah**			**18.870.000**		**18.870.000**			**18.870.000**	**100,00**	
XX.XX.01.03.06	Penatausahaan Barang Milik Daerah pada SKPD	Jumlah Laporan Penatausahaan Barang Milik Daerah pada SKPD	2 Laporan	18.870.000	2	18.870.000	2 Laporan	100,00	18.870.000	100,00	
XX.XX.01.06	**Administrasi Umum Perangkat Daerah**			**550.448.050**		**611.377.350**			**577.431.880**	**94,45**	

Rekening	Program/Kegiatan/Sub Kegiatan	Indikator Kinerja	Rencana Kinerja		Rencana Kinerja Perubahan		Realisasi Kinerja				Keterangan
			K	Rp	K	Rp	K	K (%)	Rp	Rp (%)	
XX.XX.01.06.04	Penyediaan Bahan Logistik Kantor	Jumlah Paket Bahan Logistik Kantor yang Disediakan	17 paket	288.000.050	17	328.245.350	17 paket	100,00	303.520.214	92,47	
XX.XX.01.06.09	Penyelenggaraan Rapat Koordinasi dan Konsultasi SKPD	Jumlah Laporan Penyelenggaraan Rapat Koordinasi dan Konsultasi SKPD	40 Laporan	262.448.000	40	283.132.000	40 Laporan	100,00	273.911.666	96,74	
XX.XX.01.09	**Pemeliharaan Barang Milik Daerah Penunjang Urusan Pemerintahan Daerah**			**162.745.120**		**117.729.170**			**197.637.400**	**167,87**	
XX.XX.01.09.02	Penyediaan Jasa Pemeliharaan, Biaya Pemeliharaan, Pajak, dan Perizinan Kendaraan Dinas Operasional atau Lapangan	Jumlah Kendaraan Dinas Operasional atau Lapangan yang Dipelihara dan dibayarkan Pajak dan Perizinannya	5 unit	62.025.120	5	97.024.170	5 unit	100,00	96.932.400	99,91	
XX.XX.01.09.06	Pemeliharaan Peralatan dan Mesin Lainnya	Jumlah Peralatan dan Mesin Lainnya yang Dipelihara	10 unit	20.720.000	10	20.705.000	10 unit	100,00	20.705.000	100,00	
XX.XX.01.09.09	Pemeliharaan/Rehabilitasi Gedung Kantor dan Bangunan Lainnya	Jumlah Gedung Kantor dan Bangunan Lainnya yang Dipelihara/ Direhabilitasi	1 Unit	80.000.000		0	1 Unit	0	80.000.000	0	
03.27.02	**PROGRAM PENYEDIAAN DAN PENGEMBANGAN SARANA PERTANIAN**			**384.885.870**		**446.676.110**			**440.927.300**	**98,71**	
03.27.02.01	**Pengawasan Penggunaan Sarana Pertanian**			**359.986.080**		**433.986.080**			**428.394.100**	**98,71**	
03.27.02.01.02	Pendampingan Penggunaan Sarana Pendukung Pertanian	Jumlah Pendampingan Penggunaan Sarana Pendukung Pertanian	12 Laporan	359.986.080	12	433.986.080	12 Laporan	100,00	428.394.100	98,71	
03.27.02.02	**Pengelolaan Sumber Daya Genetik (SDG) Hewan, Tumbuhan, dan Mikro Organisme Kewenangan Kabupaten/Kota**			**24.899.790**		**12.690.030**			**12.533.200**	**98,76**	
03.27.02.02.01	Penjaminan Kemurnian dan Kelestarian SDG Hewan/Tanaman	Jumlah SDG Hewan/ Tanaman yang Dilakukan Pelestarian dan Pemurnian	2 VUB	24.899.790	2	12.690.030	2 VUB	100,00	12.533.200	98,76	
03.27.03	**PROGRAM PENYEDIAAN DAN PENGEMBANGAN PRASARANA PERTANIAN**			**9.285.234.060**		**9.359.897.260**			**8.325.605.431**	**88,95**	
03.27.03.01	**Pengembangan Prasarana Pertanian**			**2.637.928.110**		**2.637.591.310**			**1.616.636.027**	**61,29**	

Rekening	Program/Kegiatan/Sub Kegiatan	Indikator Kinerja	Rencana Kinerja		Rencana Kinerja Perubahan		Realisasi Kinerja				Keterangan
			K	Rp	K	Rp	K	K (%)	Rp	Rp (%)	
03.27.03.01.01	Pengelolaan Lahan Pertanian Pangan Berkelanjutan/LP2B, Kawasan Pertanian Pangan Berkelanjutan/KP2B dan Lahan Cadangan Pertanian Pangan Berkelanjutan/LCP2B	Lahan Pertanian Pangan Berkelanjutan/ LP2B, Kawasan Pertanian Pangan Berkelanjutan/ KP2B dan Lahan Cadangan Pertanian Pangan Berkelanjutan/ LCP2B yang Dikelola	3 Dokumen	185.413.890	3	185.393.090	3 Dokumen	100,00	184.124.300	99,32	
03.27.03.01.03	Koordinasi dan Sinkronisasi Prasarana Pendukung Pertanian lainnya	Jumlah Koordinasi dan Sinkronisasi Prasarana Pendukung Pertanian Lainnya	12 Laporan	2.181.928.220	12	2.231.272.220	12 Laporan	100,00	1.317.605.596	59,05	
03.27.03.01.07	Pengendalian dan Pemanfaatan Prasarana Pascapanen Perkebunan	Meningkatnya SDM Petugas Teknis Prasarana Pascapanen Perkebunan	2 orang	135.372.000	2	106.692.000	2 orang	100,00	20.342.131	19,07	
03.27.03.01.17	Penyusunan Action Plan Pengembangan Prasarana, Sarana, Kawasan Pertanian	Tersusunnya dokumen Action plan Pengembangan Prasarana, Sarana, Kawasan	1 dokumen	135.214.000	1	114.234.000	1 dokumen	100,00	94.564.000	82,78	
03.27.03.02	**Pembangunan Prasarana Pertanian**			**6.647.305.950**		**6.722.305.950**			**6.708.969.404**	**99,80**	
03.27.03.02.03	Pembangunan, Rehabilitasi dan Pemeliharaan Jalan Usaha Tani	Jumlah Jalan Usaha Tani yang Dibangun, Direhabilitasi dan Dipelihara	44 unit	3.367.555.950	44	3.367.555.950	44 unit	100,00	3.356.334.404	99,67	
03.27.03.02.04	Pembangunan, Rehabilitasi dan Pemeliharaan DAM Parit	Jumlah Dam Parit Pertanian yang Dibangun, Direhabilitasi dan Dipelihara	5 Unit	600.000.000	5	600.000.000	5 Unit	100,00	600.000.000	100,00	
03.27.03.02.08	Pembangunan, Rehabilitasi dan Pemeliharaan Balai Penyuluh di Kecamatan serta sarana pendukungnya	Jumlah Balai Penyuluh di Kecamatan serta Sarana Pendukungnya yang Dibangun, Direhabilitasi dan Dipelihara	1 unit	50.000.000	1	125.000.000	1 unit	100,00	124.910.000	99,93	
03.27.03.02.09	Pembangunan, Rehabilitasi dan Pemeliharaan Prasarana Pertanian Lainnya	Jumlah Prasarana Pertanian Lainnya yang Dibangun, Direhabilitasi dan Dipelihara	1 unit	2.629.750.000	1	2.629.750.000	1 unit	100,00	2.627.725.000	99,92	

Rekening	Program/Kegiatan/Sub Kegiatan	Indikator Kinerja	Rencana Kinerja		Rencana Kinerja Perubahan		Realisasi Kinerja				Keterangan
			K	Rp	K	Rp	K	K (%)	Rp	Rp (%)	
03.27.04	**PROGRAM PENGENDALIAN KESEHATAN HEWAN DAN KESEHATAN MASYARAKAT VETERINER**			**598.946.630**		**698.683.130**			**454.389.671**	**65,04**	
03.27.04.01	**Penjaminan Kesehatan Hewan, Penutupan dan Pembukaan Daerah Wabah Penyakit Hewan Menular Dalam Daerah Kabupaten/Kota**			**192.739.780**		**287.733.280**			**286.266.300**	**99,49**	
03.27.04.01.04	Pemberantasan Penyakit Hewan Menular dan Zoonosis Dalam 1 (satu) Daerah Kabupaten/Kota	Jumlah wilayah atau kawasan yang mengalami penurunan kasus penyakit hewan menular dan zoonosis dalam 1 (satu) Daerah Kabupaten/kota	12 laporan	192.739.780	12	287.733.280	12 laporan	100,00	286.266.300	99,49	
03.27.04.03	**Pengelolaan Pelayanan Jasa Laboratorium dan Jasa Medik Veteriner dalam Daerah Kabupaten/Kota**			**391.207.000**		**391.207.000**			**149.221.100**	**38,14**	
03.27.04.03.02	Penyediaan Pelayanan Jasa Medik Veteriner	Jumlah Pelayanan Jasa Medik Veteriner (UPTD Puskeswan Kota Manna Dan UPTD Puskeswan Sulau)	24 Laporan	391.207.000	24	391.207.000	24 Laporan	100,00	149.221.100	38,14	
03.27.04.04	**Penerapan dan Pengawasan Persyaratan Teknis Kesehatan Masyarakat Veteriner**			**14.999.850**		**19.742.850**			**18.902.271**	**95,74**	
03.27.04.04.02	Pengawasan Peredaran Hewan dan Produk Hewan	Jumlah Pengawasan Peredaran Hewan dan Produk Hewan (UPTD Rumah Potong Hewan)	12 Laporan	14.999.850	12	19.742.850	12 Laporan	100,00	18.902.271	95,74	
03.27.07	**PROGRAM PENYULUHAN PERTANIAN**			**266.540.000**		**264.625.000**			**163.933.100**	**61,95**	
03.27.07.01	**Pelaksanaan Penyuluhan Pertanian**			**266.540.000**		**264.625.000**			**163.933.100**	**61,95**	
03.27.07.01.01	Peningkatan Kapasitas Kelembagaan Penyuluhan Pertanian di Kecamatan dan Desa	Jumlah Kelembagaan Penyuluhan Pertanian di Kecamatan dan Desa yang Ditingkatkan Kapasitasnya	0 Unit	75.000.000	0	75.000.000	0 Unit	0	74.640.000	99,52	
03.27.07.01.03	Penyediaan dan Pemanfaatan Sarana dan Prasarana Penyuluhan Pertanian	Jumlah Sarana dan Prasarana Penyuluhan Pertanian	10 Unit	91.540.000	10	89.625.000	10 Unit	100,00	89.293.100	99,63	
03.27.07.01.05	Pembentukan dan Penyelenggaraan Sekolah Lapang Kelompok Tani Tingkat Kabupaten/Kota	Jumlah Sekolah Lapang Kelompok Tani yang Terbentuk dan Beroperasi	0 Unit	100.000.000	0	100.000.000	0 Unit	0	0	0,00	

REALISASI ANGGARAN APBD TRIWULAN IV
KABUPATEN BENGKULU SELATAN
TAHUN ANGGARAN 2024

Rekening	Program/Kegiatan/Sub Kegiatan	Indikator Kinerja	Rencana Kinerja		Rencana Kinerja Perubahan		Realisasi Kinerja				Keterangan
			K	Rp	K	Rp	K	K (%)	Rp	Rp (%)	
Dinas Perumahan dan Kawasan Permukiman				**4.527.976.500**		**6.813.164.280**			**6.618.771.133**	**97,15**	
XX.XX.01	**PROGRAM PENUNJANG URUSAN PEMERINTAHAN DAERAH KABUPATEN/KOTA**			**3.658.216.550**		**4.081.166.190**			**3.912.997.077**	**95,88**	
XX.XX.01.01	**Perencanaan, Penganggaran, dan Evaluasi Kinerja Perangkat Daerah**			**50.001.000**		**88.929.010**			**88.235.200**	**99,22**	
XX.XX.01.01.01	Penyusunan Dokumen Perencanaan Perangkat Daerah	Jumlah Dokumen Perencanaan Perangkat Daerah	6 Dokumen	25.000.500	6 Dokumen	45.835.360	0.99 Dokumen	16,50	45.495.800	99,26	
XX.XX.01.01.06	Koordinasi dan Penyusunan Laporan Capaian Kinerja dan Ikhtisar Realisasi Kinerja SKPD	Jumlah Laporan Capaian Kinerja dan Ikhtisar Realisasi Kinerja SKPD dan Laporan Hasil Koordinasi Penyusunan Laporan Capaian Kinerja dan Ikhtisar Realisasi Kinerja SKPD	2 Laporan	25.000.500	2 Laporan	43.093.650	0.99 Laporan	49,50	42.739.400	99,18	
XX.XX.01.02	**Administrasi Keuangan Perangkat Daerah**			**2.767.077.000**		**2.938.066.108**			**2.709.127.452**	**92,21**	
XX.XX.01.02.01	Penyediaan Gaji dan Tunjangan ASN	Jumlah Orang yang Menerima Gaji dan Tunjangan ASN	28 Orang/Bulan	2.427.976.500	28 Orang/Bulan	2.549.205.088	0.91 Orang/Bulan	3,25	2.324.594.352	91,19	
XX.XX.01.02.02	Penyediaan Administrasi Pelaksanaan Tugas ASN	Jumlah Dokumen Hasil Penyediaan Administrasi Pelaksanaan Tugas ASN	1 Dokumen	314.100.000	1 Dokumen	342.530.000	0.98 Dokumen	98,00	338.530.000	98,83	
XX.XX.01.02.05	Koordinasi dan Penyusunan Laporan Keuangan Akhir Tahun SKPD	Jumlah Laporan Keuangan Akhir Tahun SKPD dan Laporan Hasil Koordinasi Penyusunan Laporan Keuangan Akhir Tahun SKPD	1 Laporan	25.000.500	1 Laporan	46.331.020	0.99 Laporan	99,00	46.003.100	99,29	

Rekening	Program/Kegiatan/Sub Kegiatan	Indikator Kinerja	Rencana Kinerja		Rencana Kinerja Perubahan		Realisasi Kinerja				Keterangan
			K	Rp	K	Rp	K	K (%)	Rp	Rp (%)	
XX.XX.01.05	**Administrasi Kepegawaian Perangkat Daerah**			**96.250.500**		**45.000.500**			**41.654.460**	**92,56**	
XX.XX.01.05.02	Pengadaan Pakaian Dinas Beserta Atribut Kelengkapannya	Jumlah Paket Pakaian Dinas beserta AtributKelengkapan	1 Paket	11.250.000	1 Paket	0	0 Paket	0,00	0	0	
XX.XX.01.05.03	Pendataan dan Pengolahan Administrasi Kepegawaian	Jumlah Dokumen Pendataan dan PengolahanAdministrasi Kepegawaian	1 Dokumen	25.000.500	1 Dokumen	25.000.500	0.98 Dokumen	98,00	24.654.460	98,62	
XX.XX.01.05.09	Pendidikan dan Pelatihan Pegawai Berdasarkan Tugas dan Fungsi	Jumlah Pegawai Berdasarkan Tugas dan Fungsi yang Mengikuti Pendidikan dan Pelatihan	4 Orang	60.000.000	4 Orang	20.000.000	0.85 Orang	21,25	17.000.000	85,00	
XX.XX.01.06	**Administrasi Umum Perangkat Daerah**			**410.167.950**		**497.729.170**			**589.520.298**	**118,44**	
XX.XX.01.06.01	Penyediaan Komponen Instalasi Listrik/Penerangan Bangunan Kantor	Jumlah Paket Komponen InstalasiListrik/Penerangan Bangunan Kantor yang Disediakan	1 Paket	5.030.000	1 Paket	5.030.000	0.97 Paket	97,00	4.890.000	97,22	
XX.XX.01.06.02	Penyediaan Peralatan dan Perlengkapan Kantor	Jumlah Paket Peralatan dan Perlengkapan Kantor yang Disediakan	1 Paket	8.362.720	1 Paket	22.674.710	0.98 Paket	98,00	22.415.500	98,86	
XX.XX.01.06.04	Penyediaan Bahan Logistik Kantor	Jumlah Paket Bahan Logistik Kantor yang Disediakan	1 Paket	67.685.130	1 Paket	91.992.880	0.99 Paket	99,00	91.480.160	99,44	
XX.XX.01.06.05	Penyediaan Barang Cetakan dan Penggandaan	Jumlah Paket Barang Cetakan dan Penggandaanyang Disediakan	1 Paket	18.072.100	1 Paket	24.484.580	0.98 Paket	98,00	24.191.905	98,80	
XX.XX.01.06.06	Penyediaan Bahan Bacaan dan Peraturan Perundang-undangan	Jumlah Dokumen Bahan Bacaan dan Peraturan Perundang-Undangan yang Disediakan	1 Dokumen	41.560.000	1 Dokumen	50.880.000	0.91 Dokumen	91,00	46.804.000	91,99	

Rekening	Program/Kegiatan/Sub Kegiatan	Indikator Kinerja	Rencana Kinerja		Rencana Kinerja Perubahan		Realisasi Kinerja				Keterangan
			K	Rp	K	Rp	K	K (%)	Rp	Rp (%)	
XX.XX.01.06.09	Penyelenggaraan Rapat Koordinasi dan Konsultasi SKPD	Jumlah Laporan Penyelenggaraan Rapat Koordinasi dan Konsultasi SKPD	1 Laporan	169.458.000	1 Laporan	302.667.000	0.99 Laporan	99,00	300.738.733	99,36	
XX.XX.01.06.11	Dukungan Pelaksanaan Sistem Pemerintahan Berbasis Elektronik pada SKPD	Jumlah Dokumen Dukungan PelaksanaanSistem Pemerintahan Berbasis Elektronik pada SKPD	1 Dokumen	100.000.000	1 Dokumen	0	0.99 Dokumen	99,00	99.000.000	0	
XX.XX.01.07	**Pengadaan Barang Milik Daerah Penunjang Urusan Pemerintah Daerah**			**89.688.600**		**284.547.790**			**279.600.000**	**98,26**	
XX.XX.01.07.06	Pengadaan Peralatan dan Mesin Lainnya	Jumlah Unit Peralatan dan Mesin Lainnya yangDisediakan	8 Unit	13.876.200	8 Unit	159.002.290	0.98 Unit	12,25	156.900.000	98,68	
XX.XX.01.07.10	Pengadaan Sarana dan Prasarana Gedung Kantor atau Bangunan Lainnya	Jumlah Unit Sarana dan Prasarana Gedung Kantor atau Bangunan Lainnya yang Disediakan	1 Unit	75.812.400	1 Unit	125.545.500	0.97 Unit	97,00	122.700.000	97,73	
XX.XX.01.08	**Penyediaan Jasa Penunjang Urusan Pemerintahan Daerah**			**65.628.000**		**43.042.212**			**34.711.816**	**80,65**	
XX.XX.01.08.02	Penyediaan Jasa Komunikasi, Sumber Daya Air dan Listrik	Jumlah Laporan Penyediaan Jasa Komunikasi, Sumber Daya Air dan Listrik yang Disediakan	1 Laporan	65.628.000	1 Laporan	43.042.212	0.8 Laporan	80,00	34.711.816	80,65	
XX.XX.01.09	**Pemeliharaan Barang Milik Daerah Penunjang Urusan Pemerintahan Daerah**			**179.403.500**		**183.851.400**			**170.147.851**	**92,55**	
XX.XX.01.09.02	Penyediaan Jasa Pemeliharaan, Biaya Pemeliharaan, Pajak, dan Perizinan Kendaraan Dinas Operasional atau Lapangan	Jumlah Kendaraan Dinas Operasional atau Lapangan yang Dipelihara dan dibayarkan Pajak dan Perizinannya	8 Unit	165.883.500	8 Unit	163.631.400	0.91 Unit	11,38	150.067.851	91,71	

Rekening	Program/Kegiatan/Sub Kegiatan	Indikator Kinerja	Rencana Kinerja		Rencana Kinerja Perubahan		Realisasi Kinerja				Keterangan
			K	Rp	K	Rp	K	K (%)	Rp	Rp (%)	
XX.XX.01.09.06	Pemeliharaan Peralatan dan Mesin Lainnya	Jumlah Peralatan dan Mesin Lainnya yangDipelihara	15 Unit	13.520.000	15 Unit	20.220.000	0.99 Unit	6,60	20.080.000	99,31	
01.04.02	**PROGRAM PENGEMBANGAN PERUMAHAN**			**40.000.000**		**50.000.000**			**48.621.290**	**97,24**	
01.04.02.01	**Pendataan Penyediaan dan Rehabilitasi Rumah Korban Bencana atau Relokasi Program Kabupaten/Kota**			**40.000.000**		**50.000.000**			**48.621.290**	**97,24**	
01.04.02.01.01	Identifikasi Perumahan di Lokasi Rawan Bencana atau Terkena Relokasi Program Kabupaten/Kota	Jumlah Dokumen Data Rumah di Lokasi Rawan Bencana dan Lokasi yang Berpotensi Terkena Relokasi Program Kabupaten/Kota	1 Dokumen	20.000.000	1 Dokumen	27.000.000	0.95 Dokumen	95,00	25.674.390	95,09	
01.04.02.01.04	Pendataan Tingkat Kerusakan Rumah Akibat Bencana	Jumlah Dokumen data Rumah yang Terkena Bencana Kabupaten/Kota berdasarkan Tingkat Kerusakan Rumah	1 Dokumen	20.000.000	1 Dokumen	23.000.000	0.99 Dokumen	99,00	22.946.900	99,77	
01.04.03	**PROGRAM KAWASAN PERMUKIMAN**			**448.440.000**		**1.528.291.870**			**1.505.284.742**	**98,49**	
01.04.03.02	**Penataan dan Peningkatan Kualitas Kawasan Permukiman Kumuh dengan Luas di Bawah 10 (sepuluh) Ha**			**198.400.000**		**359.539.400**			**356.925.990**	**99,27**	
01.04.03.02.01	Survei dan Penetapan Lokasi Perumahan dan Permukiman Kumuh	Jumlah Hasil Survei dan Penetapan LokasiPerumahan dan Permukiman Kumuh	1 Dokumen	198.400.000	1 Dokumen	259.539.540	0.99 Dokumen	99,00	257.179.130	99,09	
01.04.03.02.08	Penyusunan/Review/Legalisasi Kebijakan Bidang PKP	Jumlah Dokumen Kebijakan Bidang PKP yangTersusun/Tereview /Terlegalisasi	1 Dokumen	0	1 Dokumen	99.999.860	0.99 Dokumen	99,00	99.746.860	99,75	
01.04.03.03	**Peningkatan Kualitas Kawasan Permukiman Kumuh dengan Luas di Bawah 10 (sepuluh) Ha**			**250.040.000**		**1.168.752.470**			**1.148.358.752**	**98,26**	
01.04.03.03.02	Perbaikan Rumah Tidak Layak Huni	Jumlah Rumah Tidak Layak Huni yangDiperbaiki	6 Unit Rumah	145.160.000	40 Unit Rumah	974.530.470	0.97 Unit Rumah	2,43	954.283.830	97,92	

Rekening	Program/Kegiatan/Sub Kegiatan	Indikator Kinerja	Rencana Kinerja		Rencana Kinerja Perubahan		Realisasi Kinerja				Keterangan
			K	Rp	K	Rp	K	K (%)	Rp	Rp (%)	
01.04.03.03.04	Koordinasi dan Sinkronisasi Pengendalian Penyelenggaraan Pemugaran/Peremajaan Permukiman Kumuh	Jumlah Laporan Hasil Koordinasi dan Sinkronisasi Pengendalian Penyelenggaraan Pemugaran/Peremajaan Permukiman Kumuh	1 Laporan	104.880.000	1 Laporan	194.222.000	0.99 Laporan	99,00	194.074.922	99,92	
01.04.05	**PROGRAM PENINGKATAN PRASARANA, SARANA DAN UTILITAS UMUM (PSU)**			**381.319.950**		**1.153.706.220**			**1.151.868.024**	**99,84**	
01.04.05.01	**Urusan Penyelenggaraan PSU Perumahan**			**381.319.950**		**1.153.706.220**			**1.151.868.024**	**99,84**	
01.04.05.01.02	Penyediaan Prasarana, Sarana, dan Utilitas Umum di Perumahan untuk Menunjang Fungsi Hunian	Jumlah Lokasi Perumahan yang Disediakan Prasarana, Sarana, dan Utilitas Umum yang Menunjang Fungsi Hunian	3 Lokasi	321.320.000	3 Lokasi	1.083.706.270	0.99 Lokasi	33,00	1.082.066.299	99,85	
01.04.05.01.05	Verikasi dan Penyerahan PSU Permukiman dari Pengembang	Jumlah Dokumen Kerja Sama Penyediaan/Pengelolaan PSU Perumahan	1 Dokumen	59.999.950	1 Dokumen	69.999.950	0.99 Dokumen	99,00	69.801.725	99,72	

REALISASI ANGGARAN APBD TRIWULAN IV
KABUPATEN BENGKULU SELATAN
TAHUN ANGGARAN 2024

Rekening	Program/Kegiatan/Sub Kegiatan	Indikator Kinerja	Rencana Kinerja		Rencana Kinerja Perubahan		Realisasi Kinerja				Keterangan
			K	Rp	K	Rp	K	K (%)	Rp	Rp (%)	
Dinas Sosial				**6.390.396.900**		**6.447.242.320**			**6.288.629.018**	**97,54**	
XX.XX.01	**PROGRAM PENUNJANG URUSAN PEMERINTAHAN DAERAH KABUPATEN/KOTA**			**5.327.376.840**		**5.346.601.130**			**5.240.176.722**	**98,01**	
XX.XX.01.01	**Perencanaan, Penganggaran, dan Evaluasi Kinerja Perangkat Daerah**			**140.216.040**		**159.977.310**			**157.163.360**	**98,24**	
XX.XX.01.01.01	Penyusunan Dokumen Perencanaan Perangkat Daerah	Jumlah Dokumen Perencanaan Perangkat Daerah	7 dokumen	32.902.820	7	36.599.920	7 dokumen	100,00	35.322.610	96,51	
XX.XX.01.01.06	Koordinasi dan Penyusunan Laporan Capaian Kinerja dan Ikhtisar Realisasi Kinerja SKPD	Jumlah Laporan Capaian Kinerja dan Ikhtisar Realisasi Kinerja SKPD dan Laporan Hasil Koordinasi Penyusunan Laporan Capaian Kinerja dan Ikhtisar Realisasi Kinerja SKPD	7 laporan	11.000.220	7	24.843.910	7 laporan	100,00	24.146.600	97,19	
XX.XX.01.01.07	Evaluasi Kinerja Perangkat Daerah	Jumlah Laporan Evaluasi Kinerja Perangkat Daerah	7 laporan	96.313.000	7	98.533.480	7 laporan	100,00	97.694.150	99,15	
XX.XX.01.02	**Administrasi Keuangan Perangkat Daerah**			**4.113.708.420**		**3.923.548.910**			**3.866.270.627**	**98,54**	
XX.XX.01.02.01	Penyediaan Gaji dan Tunjangan ASN	Jumlah Orang yang Menerima Gaji dan Tunjangan ASN	36 orang/bulan	3.752.246.900	36	3.562.092.320	36 orang/bulan	100,00	3.507.729.627	98,47	
XX.XX.01.02.02	Penyediaan Administrasi Pelaksanaan Tugas ASN	Jumlah Dokumen Hasil Penyediaan Administrasi Pelaksanaan Tugas ASN	12 dokumen	331.420.000	12	321.320.000	12 dokumen	100,00	319.320.000	99,38	

Rekening	Program/Kegiatan/Sub Kegiatan	Indikator Kinerja	Rencana Kinerja		Rencana Kinerja Perubahan		Realisasi Kinerja				Keterangan
			K	Rp	K	Rp	K	K (%)	Rp	Rp (%)	
XX.XX.01.02.03	Pelaksanaan Penatausahaan dan Pengujian/Verifikasi Keuangan SKPD	Jumlah Dokumen Penatausahaan dan Pengujian/Verifikasi Keuangan SKPD	12 dokumen	17.468.270	12	27.563.340	12 dokumen	100,00	26.908.000	97,62	
XX.XX.01.02.05	Koordinasi dan Penyusunan Laporan Keuangan Akhir Tahun SKPD	Jumlah Laporan Keuangan Akhir Tahun SKPD dan Laporan Hasil Koordinasi Penyusunan Laporan Keuangan Akhir Tahun SKPD	1 laporan	12.573.250	1	12.573.250	1 laporan	100,00	12.313.000	97,93	
XX.XX.01.03	**Administrasi Barang Milik Daerah pada Perangkat Daerah**			**17.624.420**		**17.624.420**			**17.157.320**	**97,35**	
XX.XX.01.03.06	Penatausahaan Barang Milik Daerah pada SKPD	Jumlah Laporan Penatausahaan Barang Milik Daerah pada SKPD	12 laporan	17.624.420	12	17.624.420	12 laporan	100,00	17.157.320	97,35	
XX.XX.01.05	**Administrasi Kepegawaian Perangkat Daerah**			**50.491.000**		**30.261.000**			**22.945.000**	**75,82**	
XX.XX.01.05.09	Pendidikan dan Pelatihan Pegawai Berdasarkan Tugas dan Fungsi	Jumlah Pegawai Berdasarkan Tugas dan Fungsi yang Mengikuti Pendidikan dan Pelatihan	5 orang	50.491.000	5	30.261.000	2 orang	40,00	22.945.000	75,82	
XX.XX.01.06	**Administrasi Umum Perangkat Daerah**			**613.145.190**		**761.351.840**			**754.972.153**	**99,16**	
XX.XX.01.06.01	Penyediaan Komponen Instalasi Listrik/Penerangan Bangunan Kantor	Jumlah Paket Komponen Instalasi Listrik/Penerangan Bangunan Kantor yang Disediakan	70 Paket	23.203.000	70	23.203.000	68 Paket	97,14	22.958.000	98,94	
XX.XX.01.06.02	Penyediaan Peralatan dan Perlengkapan Kantor	Jumlah Paket Peralatan dan Perlengkapan Kantor yang Disediakan	40 Paket	70.220.400	40	55.220.400	36 Paket	90,00	52.940.000	95,87	

Rekening	Program/Kegiatan/Sub Kegiatan	Indikator Kinerja	Rencana Kinerja		Rencana Kinerja Perubahan		Realisasi Kinerja				Keterangan
			K	Rp	K	Rp	K	K (%)	Rp	Rp (%)	
XX.XX.01.06.04	Penyediaan Bahan Logistik Kantor	Jumlah Paket Bahan Logistik Kantor yang Disediakan	10 Paket	42.531.590	10	63.257.240	10 Paket	100,00	60.929.990	96,32	
XX.XX.01.06.05	Penyediaan Barang Cetakan dan Penggandaan	Jumlah Paket Barang Cetakan dan Penggandaan yang Disediakan	6 Paket	8.762.200	6	11.852.200	6 Paket	100,00	11.360.160	95,85	
XX.XX.01.06.06	Penyediaan Bahan Bacaan dan Peraturan Perundang-undangan	Jumlah Dokumen Bahan Bacaan dan Peraturan Perundang-Undangan yang Disediakan	1600 dokumen	106.432.000	1600	106.432.000	1600 dokumen	100,00	105.914.000	99,51	
XX.XX.01.06.09	Penyelenggaraan Rapat Koordinasi dan Konsultasi SKPD	Jumlah Laporan Penyelenggaraan Rapat Koordinasi dan Konsultasi SKPD	100 laporan	361.996.000	100	501.387.000	100 laporan	100,00	500.870.003	99,90	
XX.XX.01.07	**Pengadaan Barang Milik Daerah Penunjang Urusan Pemerintah Daerah**			**73.786.410**		**144.014.410**			**138.150.000**	**95,93**	
XX.XX.01.07.02	Pengadaan Kendaraan Dinas Operasional atau Lapangan	Jumlah Unit Kendaraan Dinas Operasional atau Lapangan yang Disediakan	0 unit	0	2 unit	50.228.000	2 unit	100,00	47.300.000	94,17	
XX.XX.01.07.05	Pengadaan Mebel	Jumlah Paket Mebel yang Disediakan	10 unit	35.286.410	10	35.286.410	10 unit	100,00	34.150.000	96,78	
XX.XX.01.07.06	Pengadaan Peralatan dan Mesin Lainnya	Jumlah Unit Peralatan dan Mesin Lainnya yang Disediakan	10 unit	38.500.000	10	58.500.000	10 unit	100,00	56.700.000	96,92	
XX.XX.01.08	**Penyediaan Jasa Penunjang Urusan Pemerintahan Daerah**			**88.266.000**		**91.995.600**			**84.851.479**	**92,23**	
XX.XX.01.08.02	Penyediaan Jasa Komunikasi, Sumber Daya Air dan Listrik	Jumlah Laporan Penyediaan Jasa Komunikasi, Sumber Daya Air dan Listrik yang Disediakan	12 laporan	47.916.000	24	51.645.600	18 laporan	75,00	45.926.479	88,93	

Rekening	Program/Kegiatan/Sub Kegiatan	Indikator Kinerja	Rencana Kinerja		Rencana Kinerja Perubahan		Realisasi Kinerja				Keterangan
			K	Rp	K	Rp	K	K (%)	Rp	Rp (%)	
XX.XX.01.08.04	Penyediaan Jasa Pelayanan Umum Kantor	Jumlah Laporan Penyediaan Jasa Pelayanan Umum Kantor yang Disediakan	12 laporan	40.350.000	24	40.350.000	22 laporan	91,67	38.925.000	96,47	
XX.XX.01.09	**Pemeliharaan Barang Milik Daerah Penunjang Urusan Pemerintahan Daerah**			**230.139.360**		**217.827.640**			**198.666.783**	**91,20**	
XX.XX.01.09.02	Penyediaan Jasa Pemeliharaan, Biaya Pemeliharaan, Pajak, dan Perizinan Kendaraan Dinas Operasional atau Lapangan	Jumlah Kendaraan Dinas Operasional atau Lapangan yang Dipelihara dan dibayarkan Pajak dan Perizinannya	10 unit	217.349.360	10	187.377.640	9 unit	90,00	168.216.783	89,77	
XX.XX.01.09.06	Pemeliharaan Peralatan dan Mesin Lainnya	Jumlah Peralatan dan Mesin Lainnya yang Dipelihara	11 unit	12.790.000	11	30.450.000	11 unit	100,00	30.450.000	100,00	
01.06.02	**PROGRAM PEMBERDAYAAN SOSIAL**			**287.728.030**		**247.699.790**			**247.240.500**	**99,81**	
01.06.02.03	**Pengembangan Potensi Sumber Kesejahteraan Sosial Daerah Kabupaten/Kota**			**287.728.030**		**247.699.790**			**247.240.500**	**99,81**	
01.06.02.03.02	Peningkatan Kemampuan Potensi Tenaga Kesejahteraan Sosial Kecamatan Kewenangan Kabupaten/Kota	Jumlah Tenaga Kesejahteraan Sosial Kecamatan Kewenangan Kabupaten/Kota yang Meningkat Kapasitasnya Kewenangan Kabupaten/Kota	11 orang	150.118.420	11	151.368.420	11 orang	100,00	151.213.000	99,90	
01.06.02.03.04	Peningkatan Kemampuan Potensi Sumber Kesejahteraan Sosial Kelembagaan Masyarakat Kewenangan Kabupaten/Kota	Jumlah Lembaga Kesejahteraan Sosial yang Meningkat Kapasitasnya Kewenangan Kabupaten/Kota	12 lembaga	137.609.610	6	96.331.370	12 lembaga	200,00	96.027.500	99,68	
01.06.04	**PROGRAM REHABILITASI SOSIAL**			**453.847.440**		**503.698.440**			**476.436.926**	**94,59**	

Rekening	Program/Kegiatan/Sub Kegiatan	Indikator Kinerja	Rencana Kinerja		Rencana Kinerja Perubahan		Realisasi Kinerja				Keterangan
			K	Rp	K	Rp	K	K (%)	Rp	Rp (%)	
01.06.04.01	**Rehabilitasi Sosial Dasar Penyandang Disabilitas Terlantar, Anak Terlantar, Lanjut Usia Terlantar, serta Gelandangan Pengemis di Luar Panti Sosial**			**453.847.440**		**503.698.440**			**476.436.926**	**94,59**	
01.06.04.01.01	Penyediaan Permakanan	Jumlah Orang yang Mendapatkan Pemenuhan Kebutuhan Permakanan Sesuai dengan Standar Gizi Minimal Kewenangan Kabupaten/Kota	200 orang	101.864.650	250	106.648.650	250 orang	100,00	81.905.000	76,80	
01.06.04.01.02	Penyediaan Sandang	Jumlah Orang yang Menerima Pakaian dan Kelengkapan Lainnya yang Tersedia dalam 1 Tahun Kewenangan Kabupaten/Kota	50 orang	20.331.480	20	13.439.480	20 orang	100,00	12.881.500	95,85	sudah tersalurkan kepada 20 penerima
01.06.04.01.03	Penyediaan Alat Bantu	Jumlah Orang yang Mendapatkan Alat Bantu dan Alat Bantu Peraga Sesuai kebutuhan Kewenangan Kabupaten/Kota	50 orang	35.305.220	10	34.109.220	10 orang	100,00	33.968.000	99,59	10 buah alat bantu siap digunakan secara pinjam pakai bagi masyarakat yang membutuhkan
01.06.04.01.04	Pemberian Pelayanan Reunifikasi Keluarga	Jumlah Orang yang Mendapatkan Pelayanan Reunifikasi Keluarga Kewenangan Kabupaten/Kota	20 orang	13.866.960	2	22.742.960	2 orang	100,00	22.434.000	98,64	
01.06.04.01.05	Pemberian Bimbingan Fisik, Mental, Spiritual, dan Sosial	Jumlah Peserta Bimbingan Fisik, Mental, Spiritual dan Sosial Kewenangan Kabupaten/Kota	55 orang	205.161.470	244	185.734.470	244 orang	100,00	184.771.526	99,48	

Rekening	Program/Kegiatan/Sub Kegiatan	Indikator Kinerja	Rencana Kinerja		Rencana Kinerja Perubahan		Realisasi Kinerja				Keterangan
			K	Rp	K	Rp	K	K (%)	Rp	Rp (%)	
01.06.04.01.10	Pemberian Layanan Kedaruratan	Jumlah Orang yang Mendapatkan Pelayanan Kedaruratan Kewenangan Kabupaten/Kota	50 orang	77.317.660	50	141.023.660	50 orang	100,00	140.476.900	99,61	Sub kegiatan ini merupakan sub kegiatan yang menunjang penanganan Kemiskinan
01.06.05	**PROGRAM PERLINDUNGAN DAN JAMINAN SOSIAL**			**83.765.220**		**117.764.840**			**107.967.400**	**91,68**	
01.06.05.01	**Pemeliharaan Anak-Anak Terlantar**			**15.999.740**		**0**			**0**	**0**	
01.06.05.01.01	Penjangkauan Anak-Anak Terlantar	Jumlah Anak-Anak Terlantar yang Dijangkau Kewenangan Kabupaten/Kota	50 orang	15.999.740		0	0 orang	0	0	0	
01.06.05.02	**Pengelolaan Data Fakir Miskin Cakupan Daerah Kabupaten/Kota**			**67.765.480**		**117.764.840**			**107.967.400**	**91,68**	
01.06.05.02.01	Pendataan Fakir Miskin Cakupan Daerah Kabupaten/Kota	Jumlah Fakir Miskin Cakupan Daerah Kabupaten/Kota yang Didata	14000 orang	44.999.500	14000	94.998.860	14000 orang	100,00	94.619.000	99,60	Sub kegiatan ini merupakan sub kegiatan yang menunjang penanganan Kemiskinan
01.06.05.02.03	Fasilitasi Bantuan Sosial Kesejahteraan Keluarga|	Jumlah Keluarga Penerima Manfaat (KPM) yang Mendapatkan Bantuan Sosial Kesejahteraan Keluarga Kewenangan Kabupaten/Kota	8700 Keluarga	22.765.980	1700	22.765.980	10784 Keluarga	634,35	13.348.400	58,63	Sub kegiatan ini merupakan sub kegiatan yang menunjang penanganan Kemiskinan dan Stunting
01.06.06	**PROGRAM PENANGANAN BENCANA**			**201.262.130**		**167.904.980**			**155.817.920**	**92,80**	

Rekening	Program/Kegiatan/Sub Kegiatan	Indikator Kinerja	Rencana Kinerja		Rencana Kinerja Perubahan		Realisasi Kinerja				Keterangan
			K	Rp	K	Rp	K	K (%)	Rp	Rp (%)	
01.06.06.01	**Perlindungan Sosial Korban Bencana Alam dan Sosial Kabupaten/Kota**			**79.561.190**		**79.561.190**			**70.924.480**	**89,14**	
01.06.06.01.01	Penyediaan Makanan	Jumlah Orang yang Mendapatkan Permakanan 3x1 Hari dalam Masa Tanggap Darurat (Pengungsian) Kewenangan Kabupaten/Kota	60 orang	79.561.190	30	79.561.190	30 orang	100,00	70.924.480	89,14	Sub kegiatan ini merupakan sub kegiatan yang menunjang penanganan Stunting dan penangganan bencana
01.06.06.02	**Penyelenggaraan Pemberdayaan Masyarakat terhadap Kesiapsiagaan Bencana Kabupaten/Kota**			**121.700.940**		**88.343.790**			**84.893.440**	**96,09**	
01.06.06.02.02	Koordinasi, Sosialisasi dan Pelaksanaan Taruna Siaga Bencana	Jumlah Orang yang Melaksanakan Koordinasi, Sosialisasi dan Pelaksanaan Taruna Siaga Bencana Kewenangan Kabupaten/Kota	300 orang	121.700.940	15	88.343.790	15 orang	100,00	84.893.440	96,09	
01.06.07	**PROGRAM PENGELOLAAN TAMAN MAKAM PAHLAWAN**			**36.417.240**		**63.573.140**			**60.989.550**	**95,94**	
01.06.07.01	**Pemeliharaan Taman Makam Pahlawan Nasional Kabupaten/Kota**			**36.417.240**		**63.573.140**			**60.989.550**	**95,94**	
01.06.07.01.02	Pemeliharaan Taman Makam Pahlawan Nasional Kabupaten/Kota	Jumlah Makam yang Terpenuhi Pemeliharannya pada Taman Makam Pahlawan Kabupaten/Kota	33 makam	36.417.240	33	63.573.140	33 makam	100,00	60.989.550	95,94	

REALISASI ANGGARAN APBD TRIWULAN IV
KABUPATEN BENGKULU SELATAN
TAHUN ANGGARAN 2024

Rekening	Program/Kegiatan/Sub Kegiatan	Indikator Kinerja	Rencana Kinerja		Rencana Kinerja Perubahan		Realisasi Kinerja				Keterangan
			K	Rp	K	Rp	K	K (%)	Rp	Rp (%)	
Dinas Transmigrasi dan Ketenagakerjaan				**4.615.873.430**		**4.471.685.100**			**4.323.058.568**	**96,68**	
XX.XX.01	**PROGRAM PENUNJANG URUSAN PEMERINTAHAN DAERAH KABUPATEN/KOTA**			**3.875.424.950**		**3.772.984.450**			**3.655.077.868**	**96,87**	
XX.XX.01.01	**Perencanaan, Penganggaran, dan Evaluasi Kinerja Perangkat Daerah**			**45.962.460**		**45.962.460**			**45.229.500**	**98,41**	
XX.XX.01.01.01	Penyusunan Dokumen Perencanaan Perangkat Daerah	Nilai Akib B	2 Dokumen	15.880.840	2	15.880.840	2 Dokumen	100,00	15.379.800	96,85	Dokumen renja, renstra
XX.XX.01.01.04	Koordinasi dan Penyusunan DPA-SKPD	Jumlah Dokumen DPA-SKPD dan Laporan Hasil Koordinasi Penyusunan Dokumen DPA-SKPD	4 Dokumen	15.066.820	4	15.066.820	4 Dokumen	100,00	14.959.300	99,29	Dokumne RKA, RKA Perubahan Dokumne DPA, DPAA Perubahan
XX.XX.01.01.06	Koordinasi dan Penyusunan Laporan Capaian Kinerja dan Ikhtisar Realisasi Kinerja SKPD	Jumlah Laporan Capaian Kinerja dan Ikhtisar Realisasi Kinerja SKPD dan Laporan Hasil Koordinasi Penyusunan Laporan Capaian Kinerja dan Ikhtisar Realisasi Kinerja SKPD	8 Laporan	15.014.800	8	15.014.800	8 Laporan	100,00	14.890.400	99,17	Dokumen IKU, PK, Rencana Aksi, LAKIP, PMRB, LPPD
XX.XX.01.02	**Administrasi Keuangan Perangkat Daerah**			**3.304.942.760**		**3.204.306.260**			**3.102.849.564**	**96,83**	
XX.XX.01.02.01	Penyediaan Gaji dan Tunjangan ASN	Jumlah Orang yang Menerima Gaji dan Tunjangan ASN	12 Orang/bulan	3.082.129.100	12	2.981.492.600	12 Orang/bulan	100,00	2.880.333.264	96,61	35 ASN

Rekening	Program/Kegiatan/Sub Kegiatan	Indikator Kinerja	Rencana Kinerja		Rencana Kinerja Perubahan		Realisasi Kinerja				Keterangan
			K	Rp	K	Rp	K	K (%)	Rp	Rp (%)	
XX.XX.01.02.03	Pelaksanaan Penatausahaan dan Pengujian/Verifikasi Keuangan SKPD	Jumlah Dokumen Penatausahaan danPengujian/Verifikasi Keuangan SKPD	1 Dokumen	212.753.760	1	212.753.760	1 Dokumen	100,00	212.623.000	99,94	35 ASN,7 PHL
XX.XX.01.02.05	Koordinasi dan Penyusunan Laporan Keuangan Akhir Tahun SKPD	Jumlah Laporan Keuangan Akhir Tahun SKPD dan Laporan Hasil Koordinasi Penyusunan Laporan Keuangan Akhir Tahun SKPD	2 Laporan	10.059.900	2	10.059.900	2 Laporan	100,00	9.893.300	98,34	2 Dokumen
XX.XX.01.03	**Administrasi Barang Milik Daerah pada Perangkat Daerah**			**10.004.350**		**10.004.350**			**9.822.200**	**98,18**	
XX.XX.01.03.05	Rekonsiliasi dan Penyusunan Laporan Barang Milik Daerah pada SKPD	Jumlah Laporan Rekonsiliasi dan Penyusunan Laporan Barang Milik Daerah pada SKPD	4 Laporan	10.004.350	4	10.004.350	4 Laporan	100,00	9.822.200	98,18	Laporan : KIB, Persediaan, Rekon Aset, RKBU
XX.XX.01.05	**Administrasi Kepegawaian Perangkat Daerah**			**26.000.900**		**26.000.900**			**25.850.240**	**99,42**	
XX.XX.01.05.03	Pendataan dan Pengolahan Administrasi Kepegawaian	Jumlah Dokumen Pendataan dan Pengolahan Administrasi Kepegawaian	1 Dokumen	15.000.900	1	15.000.900	1 Dokumen	100,00	14.850.240	99,00	Data Pegawai
XX.XX.01.05.11	Bimbingan Teknis Implementasi Peraturan Perundang-Undangan	Jumlah Orang yang Mengikuti Bimbingan Teknis Implementasi Peraturan Perundang-Undangan	5 Orang	11.000.000	5	11.000.000	5 Orang	100,00	11.000.000	100,00	
XX.XX.01.06	**Administrasi Umum Perangkat Daerah**			**260.066.780**		**260.066.780**			**257.432.457**	**98,99**	
XX.XX.01.06.04	Penyediaan Bahan Logistik Kantor	Jumlah Paket Bahan Logistik Kantor yang Disediakan	12 Paket	65.241.780	12	65.241.780	12 Paket	100,00	63.862.600	97,89	ATK dan peralatan kantor dll

Rekening	Program/Kegiatan/Sub Kegiatan	Indikator Kinerja	Rencana Kinerja		Rencana Kinerja Perubahan		Realisasi Kinerja				Keterangan
			K	Rp	K	Rp	K	K (%)	Rp	Rp (%)	
XX.XX.01.06.06	Penyediaan Bahan Bacaan dan Peraturan Perundang-undangan	Jumlah Dokumen Bahan Bacaan dan Peraturan Perundang-Undangan yang Disediakan	1 Dokumen	27.824.000	1	27.824.000	1 Dokumen	100,00	26.660.000	95,82	Koran dan Media
XX.XX.01.06.09	Penyelenggaraan Rapat Koordinasi dan Konsultasi SKPD	Jumlah Laporan Penyelenggaraan Rapat Koordinasi dan Konsultasi SKPD	1 Laporan	167.001.000	1	167.001.000	1 Laporan	100,00	166.909.857	99,95	
XX.XX.01.07	**Pengadaan Barang Milik Daerah Penunjang Urusan Pemerintah Daerah**			**57.120.000**		**57.120.000**			**56.170.000**	**98,34**	
XX.XX.01.07.06	Pengadaan Peralatan dan Mesin Lainnya	Jumlah Unit Peralatan dan Mesin Lainnya yang Disediakan	8 Unit	57.120.000	8	57.120.000	8 Unit	100,00	56.170.000	98,34	
XX.XX.01.08	**Penyediaan Jasa Penunjang Urusan Pemerintahan Daerah**			**24.294.000**		**22.490.000**			**15.815.707**	**70,32**	
XX.XX.01.08.02	Penyediaan Jasa Komunikasi, Sumber Daya Air dan Listrik	Jumlah Laporan Penyediaan Jasa Komunikasi, Sumber Daya Air dan Listrik yang Disediakan	1 Laporan	24.294.000	1	22.490.000	1 Laporan	100,00	15.815.707	70,32	Pembayaran Wifi dan Listrik
XX.XX.01.09	**Pemeliharaan Barang Milik Daerah Penunjang Urusan Pemerintahan Daerah**			**147.033.700**		**147.033.700**			**141.908.200**	**96,51**	
XX.XX.01.09.01	Penyediaan Jasa Pemeliharaan, Biaya Pemeliharaan dan Pajak Kendaraan Perorangan Dinas atau Kendaraan Dinas Jabatan	Jumlah Kendaraan Perorangan Dinas atau Kendaraan Dinas Jabatan yang Dipelihara dan dibayarkan Pajaknya	12 Unit	70.233.700	12	70.233.700	12 Unit	100,00	65.108.200	92,70	Pemeliharaan kendaraan dinas dan pajak
XX.XX.01.09.10	Pemeliharaan/Rehabilitasi Sarana dan Prasarana Gedung Kantor atau Bangunan Lainnya	Jumlah Sarana dan Prasarana Gedung Kantor atau Bangunan Lainnya yang Dipelihara/Direhabilitasi	3 Unit	76.800.000	3	76.800.000	3 Unit	100,00	76.800.000	100,00	
02.07.02	**PROGRAM PERENCANAAN TENAGA KERJA**			**98.341.430**		**98.341.430**			**71.227.700**	**72,43**	

Rekening	Program/Kegiatan/Sub Kegiatan	Indikator Kinerja	Rencana Kinerja		Rencana Kinerja Perubahan		Realisasi Kinerja				Keterangan
			K	Rp	K	Rp	K	K (%)	Rp	Rp (%)	
02.07.02.01	**Penyusunan Rencana Tenaga Kerja (RTK)**			**98.341.430**		**98.341.430**			**71.227.700**	**72,43**	
02.07.02.01.02	Penyusunan Rencana Tenaga Kerja Mikro	Jumlah Perusahaan yang Menyusun RTK Mikro	5 Perusahaan	98.341.430	5	98.341.430	5 Perusahaan	100,00	71.227.700	72,43	Dokumen perencanaan tenaga kerja pada BUMN, BUMD dan perusahaan swasta
02.07.03	**PROGRAM PELATIHAN KERJA DAN PRODUKTIVITAS TENAGA KERJA**			**0**		**0**			**0**	**0**	
02.07.03.01	**Pelaksanaan Pelatihan berdasarkan Unit Kompetensi**			**0**		**0**			**0**	**0**	
02.07.03.01.01	Proses Pelaksanaan Pendidikan dan Pelatihan Keterampilan bagi Pencari Kerja berdasarkan Klaster Kompetensi	Jumlah Tenaga Kerja yang Mendapat Pelatihan Berbasis Kompetensi pada Tahun	20 Orang	0		0	5 Orang	0	0	0	Pencari kerja yang memiliki kompetensi
02.07.04	**PROGRAM PENEMPATAN TENAGA KERJA**			**160.081.520**		**85.885.690**			**84.387.100**	**98,26**	
02.07.04.01	**Pelayanan Antarkerja di Daerah Kabupaten/Kota**			**98.341.430**		**24.145.600**			**23.982.400**	**99,32**	
02.07.04.01.02	Pelayanan antar Kerja	Jumlah Tenaga Kerja yang Ditempatkan Melalui Layanan AKAD dan AKL	80 Orang	98.341.430	80	24.145.600	80 Orang	100,00	23.982.400	99,32	Pencari kerja yang ditempatkan
02.07.04.04	**Pelindungan PMI (Pra dan Purna Penempatan) di Daerah Kabupaten/Kota**			**61.740.090**		**61.740.090**			**60.404.700**	**97,84**	
02.07.04.04.02	Penyediaan Layanan Terpadu pada Calon Pekerja Migran	Jumlah CPMI yang Terlayani sesuai Prosedur dalam LTSA dan PMI Bermasalah yang Ditangani	80 Orang	61.740.090	80	61.740.090	80 Orang	100,00	60.404.700	97,84	
02.07.05	**PROGRAM HUBUNGAN INDUSTRIAL**			**256.011.690**		**269.941.690**			**269.484.600**	**99,83**	

Rekening	Program/Kegiatan/Sub Kegiatan	Indikator Kinerja	Rencana Kinerja		Rencana Kinerja Perubahan		Realisasi Kinerja				Keterangan
			K	Rp	K	Rp	K	K (%)	Rp	Rp (%)	
02.07.05.01	**Pengesahan Peraturan Perusahaan dan Pendaftaran Perjanjian Kerja Bersama untuk Perusahaan yang hanya Beroperasi dalam 1 (satu) Daerah Kabupaten/Kota**			**20.735.420**		**27.065.420**			**27.022.650**	**99,84**	
02.07.05.01.03	Penyelenggaraan Pendataan dan Informasi Sarana Hubungan Industrial dan Jaminan Sosial Tenaga Kerja serta Pengupahan	Jumlah Data dan Informasi Sarana HI (PP/PKB, Struktur Skala Upah, dan LKS Bipartit) dan Pekerja yang Terdaftar sebagai Peserta Jamsostek serta Pengupahan	2 Laporan	20.735.420	2	27.065.420	2 Laporan	100,00	27.022.650	99,84	Jumlah data dan informasi sarana hubungan industrial
02.07.05.02	**Pencegahan dan Penyelesaian Perselisihan Hubungan Industrial, Mogok Kerja dan Penutupan Perusahaan di Daerah Kabupaten/Kota**			**235.276.270**		**242.876.270**			**242.461.950**	**99,83**	
02.07.05.02.02	Penyelesaian Perselisihan Hubungan Industrial, Mogok Kerja, dan Penutupan Perusahaan yang Berakibat/Berdampak pada Kepentingan di 1 (satu) Daerah Kabupaten/Kota	Jumlah Perkara Perselisihan yang Terselesaikan	5 Perkara	21.726.250	5	29.326.250	5 Perkara	100,00	29.236.400	99,69	Pembinaan pencegahan perselisihan hubungan industrial
02.07.05.02.04	Pelaksanaan Operasional Lembaga Kerjasama Tripartit Daerah Kabupaten/Kota	Jumlah LKS Tripartit yang Dibina	1 Lembaga	13.549.550	1	13.549.550	1 Lembaga	100,00	13.372.550	98,69	Jumlah LKS tripartit
02.07.05.02.05	Pengembangan Pelaksanaan Jaminan Sosial Tenaga Kerja dan Fasilitas Kesejahteraan Pekerja	Terlaksananya Program Jaminan Sosial Tenaga Kerja dan Fasilitas Kesejahteraan Pekerja	700 Orang	200.000.470	700	200.000.470	700 Orang	100,00	199.853.000	99,93	
03.32.02	**PROGRAM PERENCANAAN KAWASAN TRANSMIGRASI**			**58.964.380**		**66.573.380**			**66.335.000**	**99,64**	
03.32.02.01	**Pencadangan Tanah untuk Kawasan Transmigrasi**			**58.964.380**		**66.573.380**			**66.335.000**	**99,64**	
03.32.02.01.01	Identifikasi Potensi Kawasan Transmigrasi	Jumlah Dokumen Hasil Identifikasi Potensi Kawasan Transmigrasi yang Bisa Dibangun dan Dikerja Samakan dengan Daerah Lain	2 Dokumen	58.964.380	2	66.573.380	2 Dokumen	100,00	66.335.000	99,64	Tersedianya lahan kawasan transmigrasi

Rekening	Program/Kegiatan/Sub Kegiatan	Indikator Kinerja	Rencana Kinerja		Rencana Kinerja Perubahan		Realisasi Kinerja				Keterangan
			K	Rp	K	Rp	K	K (%)	Rp	Rp (%)	
03.32.03	**PROGRAM PEMBANGUNAN KAWASAN TRANSMIGRASI**			**24.954.810**		**35.863.810**			**34.703.900**	**96,77**	
03.32.03.01	**Penataan Persebaran Penduduk yang Berasal dari 1 (satu) Daerah Kabupaten/Kota**			**24.954.810**		**35.863.810**			**34.703.900**	**96,77**	
03.32.03.01.05	Penyuluhan Transmigrasi	Jumlah Calon Transmigran yang Mendapatkan	25 Kepala Keluarga	24.954.810	25	35.863.810	25 Kepala Keluarga	100,00	34.703.900	96,77	Jumlah warga yang berminat mendaftar menjadi calon transmigrasi lokal
03.32.04	**PROGRAM PENGEMBANGAN KAWASAN TRANSMIGRASI**			**142.094.650**		**142.094.650**			**141.842.400**	**99,82**	
03.32.04.01	**Pengembangan Satuan Permukiman pada Tahap Kemandirian**			**142.094.650**		**142.094.650**			**141.842.400**	**99,82**	
03.32.04.01.02	Penguatan Infrastruktur Sosial, Ekonomi dan Kelembagaan dalam rangka Kemandirian Satuan Pemukiman	Jumlah Satuan Permukiman yang Dikembangkan dalam rangka Penguatan Infrastruktur Sosial, Ekonomi dan Kelembagaan	1 Satuan Permukiman	142.094.650	1	142.094.650	1 Satuan Permukiman	100,00	141.842.400	99,82	Jumlah infrastruktur sosial, ekonomi dan kelembagaan satuan pemukiman transmigrasi

REALISASI ANGGARAN APBD TRIWULAN IV
KABUPATEN BENGKULU SELATAN
TAHUN ANGGARAN 2024

Rekening	Program/Kegiatan/Sub Kegiatan	Indikator Kinerja	Rencana Kinerja		Rencana Kinerja Perubahan		Realisasi Kinerja				Keterangan
			K	Rp	K	Rp	K	K (%)	Rp	Rp (%)	
Inspektorat				**8.386.857.800**		**11.992.450.140**			**10.718.537.342**	**89,38**	
XX.XX.01	**PROGRAM PENUNJANG URUSAN PEMERINTAHAN DAERAH KABUPATEN/KOTA**			**6.636.731.380**		**9.433.426.900**			**8.181.474.033**	**86,73**	
XX.XX.01.01	**Perencanaan, Penganggaran, dan Evaluasi Kinerja Perangkat Daerah**			**32.358.070**		**42.364.620**			**37.109.200**	**87,59**	
XX.XX.01.01.01	Penyusunan Dokumen Perencanaan Perangkat Daerah	Jumlah Dokumen Perencanaan Perangkat Daerah	1 Dokumen	32.358.070	1	42.364.620	1 Dokumen	100,00	37.109.200	87,59	
XX.XX.01.02	**Administrasi Keuangan Perangkat Daerah**			**5.558.575.530**		**7.774.197.550**			**6.573.037.582**	**84,55**	
XX.XX.01.02.01	Penyediaan Gaji dan Tunjangan ASN	Jumlah Orang yang Menerima Gaji dan Tunjangan ASN	12 Orang/Bulan	5.316.608.050	3	7.500.455.190	3 Orang/Bulan	100,00	6.300.989.552	84,01	
XX.XX.01.02.03	Pelaksanaan Penatausahaan dan Pengujian/Verifikasi Keuangan SKPD	Jumlah Dokumen Penatausahaan dan Pengujian/Verifikasi Keuangan SKPD	20 Dokumen	191.080.000	5	192.720.000	5 Dokumen	100,00	192.720.000	100,00	
XX.XX.01.02.07	Koordinasi dan Penyusunan Laporan Keuangan Bulanan/Triwulanan/Semesteran SKPD	Jumlah Laporan Keuangan Bulanan/ Triwulanan/ Semesteran SKPD dan Laporan Koordinasi Penyusunan Laporan Keuangan Bulanan/Triwulanan/Semesteran SKPD	6 Laporan	50.887.480	2	81.022.360	2 Laporan	100,00	79.328.030	97,91	
XX.XX.01.05	**Administrasi Kepegawaian Perangkat Daerah**			**167.214.000**		**202.650.000**			**202.450.448**	**99,90**	
XX.XX.01.05.09	Pendidikan dan Pelatihan Pegawai Berdasarkan Tugas dan Fungsi	Jumlah Pegawai Berdasarkan Tugas dan Fungsi yang Mengikuti Pendidikan dan Pelatihan	20 Orang	167.214.000	6	202.650.000	6 Orang	100,00	202.450.448	99,90	

Rekening	Program/Kegiatan/Sub Kegiatan	Indikator Kinerja	Rencana Kinerja		Rencana Kinerja Perubahan		Realisasi Kinerja				Keterangan
			K	Rp	K	Rp	K	K (%)	Rp	Rp (%)	
XX.XX.01.06	**Administrasi Umum Perangkat Daerah**			**418.955.280**		**529.573.730**			**520.050.262**	**98,20**	
XX.XX.01.06.01	Penyediaan Komponen Instalasi Listrik/Penerangan Bangunan Kantor	Jumlah Paket Komponen Instalasi Listrik/Penerangan Bangunan Kantor yang Disediakan	4 Paket	4.073.000	4	4.073.000	4 Paket	100,00	3.824.000	93,89	
XX.XX.01.06.04	Penyediaan Bahan Logistik Kantor	Jumlah Paket Bahan Logistik Kantor yang Disediakan	20 Paket	58.664.060	5	70.267.930	5 Paket	100,00	63.873.100	90,90	
XX.XX.01.06.05	Penyediaan Barang Cetakan dan Penggandaan	Jumlah Paket Barang Cetakan dan Penggandaan yang Disediakan'	4 Paket	6.671.220	4	10.351.800	4 Paket	100,00	9.914.440	95,78	
XX.XX.01.06.06	Penyediaan Bahan Bacaan dan Peraturan Perundang-undangan	Jumlah Dokumen Bahan Bacaan dan Peraturan Perundang-Undangan yang Disediakan	12 Dokumen	15.628.000	3	15.628.000	3 Dokumen	100,00	13.605.000	87,06	
XX.XX.01.06.09	Penyelenggaraan Rapat Koordinasi dan Konsultasi SKPD	Jumlah Laporan Penyelenggaraan Rapat Koordinasi dan Konsultasi SKPD	125 Laporan	333.919.000	40	429.253.000	40 Laporan	100,00	428.833.722	99,90	
XX.XX.01.07	**Pengadaan Barang Milik Daerah Penunjang Urusan Pemerintah Daerah**			**175.200.610**		**557.503.610**			**542.650.000**	**97,34**	
XX.XX.01.07.05	Pengadaan Mebel	Jumlah Paket Mebel yang Disediakan	2 Unit	34.750.000	2	38.613.000	2 Unit	100,00	37.500.000	97,12	
XX.XX.01.07.06	Pengadaan Peralatan dan Mesin Lainnya	Jumlah Unit Peralatan dan Mesin Lainnya yang Disediakan	12 Unit	140.450.610	4	518.890.610	4 Unit	100,00	505.150.000	97,35	
XX.XX.01.08	**Penyediaan Jasa Penunjang Urusan Pemerintahan Daerah**			**77.395.050**		**118.057.210**			**103.790.231**	**87,92**	
XX.XX.01.08.01	Penyediaan Jasa Surat Menyurat	Jumlah Laporan Penyediaan Jasa Surat Menyurat	1 Laporan	1.000.000	0.5	1.500.000	0.5 Laporan	100,00	1.500.000	100,00	

Rekening	Program/Kegiatan/Sub Kegiatan	Indikator Kinerja	Rencana Kinerja		Rencana Kinerja Perubahan		Realisasi Kinerja				Keterangan
			K	Rp	K	Rp	K	K (%)	Rp	Rp (%)	
XX.XX.01.08.02	Penyediaan Jasa Komunikasi, Sumber Daya Air dan Listrik	Jumlah Laporan Penyediaan Jasa Komunikasi, Sumber Daya Air dan Listrik yang Disediakan	12 Laporan	71.254.640	3	111.416.800	3 Laporan	100,00	97.645.831	87,64	
XX.XX.01.08.03	Penyediaan Jasa Peralatan dan Perlengkapan Kantor	'Jumlah Laporan Penyediaan Jasa Peralatan dan Perlengkapan Kantor yang Disediakan	20 Laporan	5.140.410	20	5.140.410	20 Laporan	100,00	4.644.400	90,35	
XX.XX.01.09	**Pemeliharaan Barang Milik Daerah Penunjang Urusan Pemerintahan Daerah**			**207.032.840**		**209.080.180**			**202.386.310**	**96,80**	
XX.XX.01.09.01	Penyediaan Jasa Pemeliharaan, Biaya Pemeliharaan dan Pajak Kendaraan Perorangan Dinas atau Kendaraan Dinas Jabatan	Jumlah Kendaraan Perorangan Dinas atau Kendaraan Dinas Jabatan yang Dipelihara dan dibayarkan Pajaknya	8 Unit	158.612.840	2	143.630.180	2 Unit	100,00	136.936.310	95,34	
XX.XX.01.09.06	Pemeliharaan Peralatan dan Mesin Lainnya	Jumlah Peralatan dan Mesin Lainnya yang Dipelihara	25 Unit	9.420.000	7	11.450.000	7 Unit	100,00	11.450.000	100,00	
XX.XX.01.09.09	Pemeliharaan/Rehabilitasi Gedung Kantor dan Bangunan Lainnya	Jumlah Gedung Kantor dan Bangunan Lainnya yang Dipelihara/Direhabilitasi'	1 Unit	39.000.000	1	54.000.000	1 Unit	100,00	54.000.000	100,00	
06.01.02	**PROGRAM PENYELENGGARAAN PENGAWASAN**			**738.800.820**		**1.289.061.640**			**1.283.653.410**	**99,58**	
06.01.02.01	**Penyelenggaraan Pengawasan Internal**			**582.228.600**		**990.889.420**			**986.048.050**	**99,51**	
06.01.02.01.01	Pengawasan Kinerja Pemerintah Daerah	Jumlah Laporan Hasil Pengawasan Kinerja Pemerintah Daerah	2 Laporan	20.250.000	2 Laporan	20.250.000	2 Laporan	100,00	20.250.000	100,00	
06.01.02.01.02	Pengawasan Keuangan Pemerintah Daerah	Jumlah Laporan Hasil Pengawasan Keuangan Pemerintah Daerah	119 Laporan	154.650.040	30	305.536.040	30 Laporan	100,00	303.260.858	99,26	
06.01.02.01.03	Reviu Laporan Kinerja	Jumlah Laporan Hasil Reviu Laporan Kinerja	83 Laporan	121.712.000	20	187.862.000	20 Laporan	100,00	187.862.000	100,00	
06.01.02.01.05	Pengawasan Desa	Jumlah Laporan Hasil Pengawasan Desa	11 Laporan	202.188.780	3	333.818.650	3 Laporan	100,00	331.937.092	99,44	

Rekening	Program/Kegiatan/Sub Kegiatan	Indikator Kinerja	Rencana Kinerja		Rencana Kinerja Perubahan		Realisasi Kinerja				Keterangan
			K	Rp	K	Rp	K	K (%)	Rp	Rp (%)	
06.01.02.01.07	Monitoring dan Evaluasi Tindak Lanjut Hasil Pemeriksaan BPK RI dan Tindak Lanjut Hasil Pemeriksaan APIP	Jumlah Dokumen Hasil Monitoring dan Evaluasi Tindak Lanjut Hasil Pemeriksaan BPK RI dan Tindak Lanjut Hasil Pemeriksaan APIP	50 Dokumen	83.427.780	30	143.422.730	30 Dokumen	100,00	142.738.100	99,52	
06.01.02.02	**Penyelenggaraan Pengawasan dengan Tujuan Tertentu**			**156.572.220**		**298.172.220**			**297.605.360**	**99,81**	
06.01.02.02.01	Penanganan Penyelesaian Kerugian Negara/Daerah	Jumlah Laporan Penyelesaian Kerugian Negara/Daerah yang Ditangani	41 Laporan	21.603.770	20	27.603.770	20 Laporan	100,00	27.286.460	98,85	
06.01.02.02.02	Pengawasan Dengan Tujuan Tertentu	Jumlah Laporan Hasil Pengawasan Dengan Tujuan Tertentu	33 Laporan	134.968.450	8	270.568.450	8 Laporan	100,00	270.318.900	99,91	
06.01.03	**PROGRAM PERUMUSAN KEBIJAKAN, PENDAMPINGAN DAN ASISTENSI**			**1.011.325.600**		**1.269.961.600**			**1.253.409.899**	**98,70**	
06.01.03.02	**Pendampingan dan Asistensi**			**1.011.325.600**		**1.269.961.600**			**1.253.409.899**	**98,70**	
06.01.03.02.02	Pendampingan, Asistensi, Verifikasi, dan Penilaian Reformasi Birokrasi	Jumlah Perangkat Daerah yang Dilakukan Pendampingan, Asistensi, Verifikasi, dan Penilaian Reformasi Birokrasi	41 Perangkat Daerah	166.570.890	10	267.221.290	10 Perangkat Daerah	100,00	264.352.646	98,93	
06.01.03.02.03	Koordinasi, Monitoring dan Evaluasi serta Verifikasi Pencegahan dan Pemberantasan Korupsi	Jumlah Kegiatan Koordinasi, Monitoring dan Evaluasi serta Verifikasi Pencegahan dan Pemberantasan Korupsi	40 Kegiatan	571.323.310	10	601.459.310	10 Kegiatan	100,00	592.884.533	98,57	
06.01.03.02.04	Pendampingan, Asistensi dan Verifikasi Penegakan Integritas	Jumlah Perangkat Daerah yang Dilakukan Pendampingan, Asistensi dan Verifikasi Penegakan Integritas	41 Perangkat Daerah	273.431.400	10	401.281.000	10 Perangkat Daerah	100,00	396.172.720	98,73	

REALISASI ANGGARAN APBD TRIWULAN IV
KABUPATEN BENGKULU SELATAN
TAHUN ANGGARAN 2024

Rekening	Program/Kegiatan/Sub Kegiatan	Indikator Kinerja	Rencana Kinerja		Rencana Kinerja Perubahan		Realisasi Kinerja				Keterangan
			K	Rp	K	Rp	K	K (%)	Rp	Rp (%)	
Kecamatan Bunga Mas				**1.680.206.865**		**1.831.910.365**			**1.761.959.163**	**96,18**	
XX.XX.01	**PROGRAM PENUNJANG URUSAN PEMERINTAHAN DAERAH KABUPATEN/KOTA**			**1.628.014.195**		**1.794.297.295**			**1.713.746.583**	**95,51**	
XX.XX.01.01	**Perencanaan, Penganggaran, dan Evaluasi Kinerja Perangkat Daerah**			**18.946.070**		**14.356.790**			**14.047.630**	**97,85**	
XX.XX.01.01.01	Penyusunan Dokumen Perencanaan Perangkat Daerah	Jumlah Dokumen Perencanaan PerangkatDaerah	4 dokumen	14.356.790	1	9.767.510	0.98 dokumen	98,00	9.589.200	98,17	Terealisasi
XX.XX.01.01.06	Koordinasi dan Penyusunan Laporan Capaian Kinerja dan Ikhtisar Realisasi Kinerja SKPD	Jumlah Laporan Capaian Kinerja dan Ikhtisar Realisasi Kinerja SKPD dan Laporan Hasil Koordinasi Penyusunan Laporan Capaian Kinerja dan Ikhtisar Realisasi Kinerja SKPD	1 laporan	4.589.280	1	4.589.280	0.97 laporan	97,00	4.458.430	97,15	Trealisasi
XX.XX.01.02	**Administrasi Keuangan Perangkat Daerah**			**1.476.587.455**		**1.578.979.175**			**1.507.273.008**	**95,46**	
XX.XX.01.02.01	Penyediaan Gaji dan Tunjangan ASN	Jumlah Orang yang Menerima Gaji danTunjangan ASN	12 orang/bulan	1.350.826.955	1	1.443.499.175	0.95 orang/bulan	95,00	1.371.793.008	95,03	Terealisasi
XX.XX.01.02.02	Penyediaan Administrasi Pelaksanaan Tugas ASN	Jumlah Dokumen Hasil Penyediaan AdministrasiPelaksanaan Tugas ASN	1 dokumen	125.760.500	1	135.480.000	0.1 dokumen	10,00	135.480.000	100,00	Terealisasi
XX.XX.01.06	**Administrasi Umum Perangkat Daerah**			**85.009.970**		**152.315.630**			**150.256.485**	**98,65**	
XX.XX.01.06.01	Penyediaan Komponen Instalasi Listrik/Penerangan Bangunan Kantor	Jumlah Paket Komponen InstalasiListrik/Penerangan Bangunan Kantor yang Disediakan	1 paket	3.787.000	1	1.689.000	0.98 paket	98,00	1.650.000	97,69	Trealisasi
XX.XX.01.06.02	Penyediaan Peralatan dan Perlengkapan Kantor	Jumlah Paket Peralatan dan PerlengkapanKantor yang Disediakan	1 paket	28.100.000	1	28.100.000	0.99 paket	99,00	27.800.000	98,93	Trealisasi

Rekening	Program/Kegiatan/Sub Kegiatan	Indikator Kinerja	Rencana Kinerja		Rencana Kinerja Perubahan		Realisasi Kinerja				Keterangan
			K	Rp	K	Rp	K	K (%)	Rp	Rp (%)	
XX.XX.01.06.04	Penyediaan Bahan Logistik Kantor	Jumlah Paket Bahan Logistik Kantor yangDisediakan	1 paket	24.796.520	1	56.040.180	0.98 paket	98,00	54.933.985	98,03	Trealisasi
XX.XX.01.06.06	Penyediaan Bahan Bacaan dan Peraturan Perundang-undangan	Jumlah Dokumen Bahan Bacaan dan Peraturan Perundang-Undangan yang Disediakan	1 dokumen	9.246.450	1	9.246.450	0.99 dokumen	99,00	9.232.500	99,85	Trealisasi
XX.XX.01.06.09	Penyelenggaraan Rapat Koordinasi dan Konsultasi SKPD	Jumlah Laporan Penyelenggaraan RapatKoordinasi dan Konsultasi SKPD	1 laporan	19.080.000	1	57.240.000	0.99 laporan	99,00	56.640.000	98,95	Trealisasi
XX.XX.01.08	**Penyediaan Jasa Penunjang Urusan Pemerintahan Daerah**			**3.625.000**		**4.800.000**			**4.725.300**	**98,44**	
XX.XX.01.08.02	Penyediaan Jasa Komunikasi, Sumber Daya Air dan Listrik	Jumlah Laporan Penyediaan Jasa Komunikasi, Sumber Daya Air dan Listrik yang Disediakan	1 laporan	3.625.000	1	4.800.000	0.98 laporan	98,00	4.725.300	98,44	Trealisasi
XX.XX.01.09	**Pemeliharaan Barang Milik Daerah Penunjang Urusan Pemerintahan Daerah**			**43.845.700**		**43.845.700**			**37.444.160**	**85,40**	
XX.XX.01.09.01	Penyediaan Jasa Pemeliharaan, Biaya Pemeliharaan dan Pajak Kendaraan Perorangan Dinas atau Kendaraan Dinas Jabatan	Jumlah Kendaraan Perorangan Dinas atau Kendaraan Dinas Jabatan yang Dipelihara dan dibayarkan Pajaknya	1 unit	43.845.700	1	43.845.700	0.85 unit	85,00	37.444.160	85,40	Terealisasi
07.01.03	**PROGRAM PEMBERDAYAAN MASYARAKAT DESA DAN KELURAHAN**			**37.613.070**		**37.613.070**			**35.066.080**	**93,23**	
07.01.03.01	**Koordinasi Kegiatan Pemberdayaan Desa**			**37.613.070**		**37.613.070**			**35.066.080**	**93,23**	
07.01.03.01.01	Peningkatan Partisipasi Masyarakat dalam Forum Musyawarah Perencanaan Pembangunan di Desa	Jumlah Lembaga Kemasyarakatan yang Berpartisipasi dalam Forum Musyawarah Perencanaan Pembangunan di Desa	1 Lembaga Kemasyarakatan	19.945.980	1	19.945.980	0.1 Lembaga Kemasyarakatan	10,00	19.945.980	100,00	Terealisasi

Rekening	Program/Kegiatan/Sub Kegiatan	Indikator Kinerja	Rencana Kinerja		Rencana Kinerja Perubahan		Realisasi Kinerja				Keterangan
			K	Rp	K	Rp	K	K (%)	Rp	Rp (%)	
07.01.03.01.03	Peningkatan Efektifitas Kegiatan Pemberdayaan Masyarakat di Wilayah Kecamatan	Jumlah Laporan Peningkatan EfektivitasKegiatan Pemberdayaan Masyarakat di Wilayah Kecamatan	1 laporan	17.667.090	1	17.667.090	0.86 laporan	86,00	15.120.100	85,58	Trealisasi
07.01.05	**PROGRAM PENYELENGGARAAN URUSAN PEMERINTAHAN UMUM**			**14.579.600**		**0**			**13.146.500**	**0**	
07.01.05.01	**Penyelenggaraan Urusan Pemerintahan Umum sesuai Penugasan Kepala Daerah**			**14.579.600**		**0**			**13.146.500**	**0**	
07.01.05.01.01	Pembinaan Wawasan Kebangsaan dan Ketahanan Nasional dalam rangka Memantapkan Pengamalan Pancasila, Pelaksanaan Undang-Undang Dasar Negara Republik Indonesia Tahun 1945, Pelestarian Bhinneka Tunggal Ika serta Pemertahanan dan Pemeliharaan Keutuhan Negara K	Jumlah Orang yang Mengikuti Pembinaan Wawasan Kebangsaan dan Ketahanan Nasional dalam rangka Memantapkan Pengamalan Pancasila, Pelaksanaan Undang-Undang Dasar Negara Republik Indonesia Tahun 1945, Pelestarian Bhinneka Tunggal Ika serta Pemertahanan dan Pemeliharaan Keutuhan Negara Kesatuan Republik Indonesia	1 orang	14.579.600		0	0.9 orang	0	13.146.500	0	Trealisasi

REALISASI ANGGARAN APBD TRIWULAN IV
KABUPATEN BENGKULU SELATAN
TAHUN ANGGARAN 2024

Rekening	Program/Kegiatan/Sub Kegiatan	Indikator Kinerja	Rencana Kinerja		Rencana Kinerja Perubahan		Realisasi Kinerja				Keterangan
			K	Rp	K	Rp	K	K (%)	Rp	Rp (%)	
Kecamatan Kedurang Ilir				**1.739.279.135**		**1.635.180.355**			**1.553.518.597**	**95,01**	
XX.XX.01	**PROGRAM PENUNJANG URUSAN PEMERINTAHAN DAERAH KABUPATEN/KOTA**			**1.675.105.585**		**1.553.403.465**			**1.475.021.887**	**94,95**	
XX.XX.01.01	**Perencanaan, Penganggaran, dan Evaluasi Kinerja Perangkat Daerah**			**10.017.180**		**10.017.180**			**9.738.150**	**97,21**	
XX.XX.01.01.01	Penyusunan Dokumen Perencanaan Perangkat Daerah	Jumlah Dokumen Perencanaan Perangkat Daerah	20 dokumen	7.474.030	20 dokumen	7.474.030	20 dokumen	100,00	7.385.150	98,81	
XX.XX.01.01.06	Koordinasi dan Penyusunan Laporan Capaian Kinerja dan Ikhtisar Realisasi Kinerja SKPD	Jumlah Laporan Capaian Kinerja dan Ikhtisar Realisasi Kinerja SKPD dan Laporan Hasil Koordinasi Penyusunan Laporan Capaian Kinerja dan Ikhtisar Realisasi Kinerja SKPD	3 Laporan	1.572.570	3 Laporan	1.572.570	3 Laporan	100,00	1.483.500	94,34	
XX.XX.01.01.07	Evaluasi Kinerja Perangkat Daerah	Jumlah Laporan Evaluasi Kinerja PerangkatDaerah	12 Laporan	970.580	12 Laporan	970.580	12 Laporan	100,00	869.500	89,59	
XX.XX.01.02	**Administrasi Keuangan Perangkat Daerah**			**1.503.537.875**		**1.307.437.535**			**1.234.451.669**	**94,42**	
XX.XX.01.02.01	Penyediaan Gaji dan Tunjangan ASN	Jumlah Orang yang Menerima Gaji danTunjangan ASN	13 orang/bulan	1.392.638.045	10 orang/bulan	1.196.537.705	10 orang/bulan	100,00	1.123.766.669	93,92	
XX.XX.01.02.02	Penyediaan Administrasi Pelaksanaan Tugas ASN	Jumlah Dokumen Hasil Penyediaan AdministrasiPelaksanaan Tugas ASN	12 Dokumen	107.040.000	12 Dokumen	107.040.000	12 Dokumen	100,00	107.040.000	100,00	

Rekening	Program/Kegiatan/Sub Kegiatan	Indikator Kinerja	Rencana Kinerja		Rencana Kinerja Perubahan		Realisasi Kinerja				Keterangan
			K	Rp	K	Rp	K	K (%)	Rp	Rp (%)	
XX.XX.01.02.07	Koordinasi dan Penyusunan Laporan Keuangan Bulanan/Triwulanan/Semesteran SKPD	Jumlah Laporan Keuangan Akhir Tahun SKPD dan Laporan Hasil Koordinasi Penyusunan Laporan Keuangan Akhir Tahun SKPD	1 Laporan	3.859.830	1 Laporan	3.859.830	1 Laporan	100,00	3.645.000	94,43	
XX.XX.01.06	**Administrasi Umum Perangkat Daerah**			**77.078.530**		**97.871.950**			**94.590.380**	**96,65**	
XX.XX.01.06.01	Penyediaan Komponen Instalasi Listrik/Penerangan Bangunan Kantor	Jumlah Paket Komponen Instalasi Listrik/Penerangan Bangunan Kantor yang Disediakan	5 paket	1.912.200	5 paket	1.912.200	5 paket	100,00	1.879.000	98,26	
XX.XX.01.06.04	Penyediaan Bahan Logistik Kantor	Jumlah Paket Bahan Logistik Kantor yang Disediakan	12 paket	33.124.060	12 paket	45.491.480	12 paket	100,00	44.345.780	97,48	
XX.XX.01.06.05	Penyediaan Barang Cetakan dan Penggandaan	Jumlah Paket Barang Cetakan dan Penggandaan yang Disediakan	4 Paket	7.658.350	4 Paket	7.658.350	4 Paket	100,00	7.535.600	98,40	
XX.XX.01.06.06	Penyediaan Bahan Bacaan dan Peraturan Perundang-undangan	Jumlah Dokumen Bahan Bacaan dan Peraturan Perundang-Undangan yang Disediakan	1 dokumen	10.899.920	1 dokumen	10.899.920	1 dokumen	100,00	10.798.000	99,06	
XX.XX.01.06.09	Penyelenggaraan Rapat Koordinasi dan Konsultasi SKPD	'Jumlah Laporan Penyelenggaraan Rapat Koordinasi dan Konsultasi SKPD'	12 Laporan	23.484.000	12 Laporan	31.910.000	12 Laporan	100,00	30.032.000	94,11	
XX.XX.01.07	**Pengadaan Barang Milik Daerah Penunjang Urusan Pemerintah Daerah**			**10.000.000**		**62.136.200**			**61.393.800**	**98,81**	
XX.XX.01.07.06	Pengadaan Peralatan dan Mesin Lainnya	tersedianya dana belanja modal	4 unit	10.000.000	4 unit	62.136.200	4 unit	100,00	61.393.800	98,81	
XX.XX.01.08	**Penyediaan Jasa Penunjang Urusan Pemerintahan Daerah**			**3.147.000**		**4.615.600**			**4.365.000**	**94,57**	

Rekening	Program/Kegiatan/Sub Kegiatan	Indikator Kinerja	Rencana Kinerja		Rencana Kinerja Perubahan		Realisasi Kinerja				Keterangan
			K	Rp	K	Rp	K	K (%)	Rp	Rp (%)	
XX.XX.01.08.02	Penyediaan Jasa Komunikasi, Sumber Daya Air dan Listrik	Jumlah Laporan Penyediaan Jasa Komunikasi, Sumber Daya Air dan Listrik yang Disediakan	12 Laporan	3.147.000	12 Laporan	4.615.600	12 Laporan	100,00	4.365.000	94,57	
XX.XX.01.09	**Pemeliharaan Barang Milik Daerah Penunjang Urusan Pemerintahan Daerah**			**71.325.000**		**71.325.000**			**70.482.888**	**98,82**	
XX.XX.01.09.02	Penyediaan Jasa Pemeliharaan, Biaya Pemeliharaan, Pajak, dan Perizinan Kendaraan Dinas Operasional atau Lapangan	Jumlah Kendaraan Dinas Operasional atau Lapangan yang Dipelihara dan dibayarkan Pajak dan Perizinannya	5 unit	71.325.000	5 unit	71.325.000	5 unit	100,00	70.482.888	98,82	
07.01.02	**PROGRAM PENYELENGGARAAN PEMERINTAHAN DAN PELAYANAN PUBLIK**			**8.631.690**		**8.631.690**			**8.400.500**	**97,32**	
07.01.02.01	**Koordinasi Penyelenggaraan Kegiatan Pemerintahan di Tingkat Kecamatan**			**1.934.890**		**1.934.890**			**1.768.500**	**91,40**	
07.01.02.01.02	Peningkatan Efektifitas Kegiatan Pemerintahan di Tingkat Kecamatan	Jumlah Dokumen Peningkatan Efektifitas Kegiatan Pemerintahan di Tingkat Kecamatan	1 Dokumen	1.934.890	1 Dokumen	1.934.890	1 Dokumen	100,00	1.768.500	91,40	
07.01.02.02	**Penyelenggaraan Urusan Pemerintahan yang tidak Dilaksanakan oleh Unit Kerja Perangkat Daerah yang ada di Kecamatan**			**6.696.800**		**6.696.800**			**6.632.000**	**99,03**	
07.01.02.02.03	Peningkatan Efektifitas Pelaksanaan Pelayanan kepada Masyarakat di Wilayah Kecamatan	Jumlah Laporan Peningkatan Efektifitas Pelaksanaan Pelayanan kepada Masyarakat di Wilayah Kecamatan	1 Laporan	6.696.800	1 Laporan	6.696.800	1 Laporan	100,00	6.632.000	99,03	
07.01.03	**PROGRAM PEMBERDAYAAN MASYARAKAT DESA DAN KELURAHAN**			**25.380.180**		**35.401.940**			**33.919.210**	**95,81**	
07.01.03.01	**Koordinasi Kegiatan Pemberdayaan Desa**			**19.750.660**		**27.972.420**			**27.237.210**	**97,37**	

Rekening	Program/Kegiatan/Sub Kegiatan	Indikator Kinerja	Rencana Kinerja		Rencana Kinerja Perubahan		Realisasi Kinerja				Keterangan
			K	Rp	K	Rp	K	K (%)	Rp	Rp (%)	
07.01.03.01.01	Peningkatan Partisipasi Masyarakat dalam Forum Musyawarah Perencanaan Pembangunan di Desa	Jumlah Lembaga Kemasyarakatan yang Berpartisipasi dalam Forum Musyawarah Perencanaan Pembangunan di Desa/Kelurahan	12 Lembaga	15.448.140	12 Lembaga	15.448.140	12 Lembaga	100,00	15.448.140	100,00	
07.01.03.01.03	Peningkatan Efektifitas Kegiatan Pemberdayaan Masyarakat di Wilayah Kecamatan	Jumlah Laporan Peningkatan Efektivitas Kegiatan Pemberdayaan Masyarakat di Wilayah Kecamatan	1 Laporan	4.302.520	1 Laporan	12.524.280	1 Laporan	100,00	11.789.070	94,13	
07.01.03.03	**Pemberdayaan Lembaga Kemasyarakatan Tingkat Kecamatan**			**5.629.520**		**7.429.520**			**6.682.000**	**89,94**	
07.01.03.03.04	Fasilitasi Pengembangan Usaha Ekonomi Masyarakat	Jumlah UMKM yang di Bina	1 UMKM	5.629.520	1 UMKM	7.429.520	1 UMKM	100,00	6.682.000	89,94	
07.01.05	**PROGRAM PENYELENGGARAAN URUSAN PEMERINTAHAN UMUM**			**16.580.000**		**16.580.000**			**15.948.000**	**96,19**	
07.01.05.01	**Penyelenggaraan Urusan Pemerintahan Umum sesuai Penugasan Kepala Daerah**			**16.580.000**		**16.580.000**			**15.948.000**	**96,19**	
07.01.05.01.01	Pembinaan Wawasan Kebangsaan dan Ketahanan Nasional dalam rangka Memantapkan Pengamalan Pancasila, Pelaksanaan Undang-Undang Dasar Negara Republik Indonesia Tahun 1945, Pelestarian Bhinneka Tunggal Ika serta Pemertahanan dan Pemeliharaan Keutuhan Negara K	Jumlah Orang yang Mengikuti Pembinaan Wawasan Kebangsaan dan Ketahanan Nasional dalam rangka Memantapkan Pengamalan Pancasila, Pelaksanaan Undang-Undang Dasar Negara Republik Indonesia Tahun 1945, Pelestarian Bhinneka Tunggal Ika serta Pemertahanan dan P	75 orang	16.580.000	75 orang	16.580.000	75 orang	100,00	15.948.000	96,19	

Rekening	Program/Kegiatan/Sub Kegiatan	Indikator Kinerja	Rencana Kinerja		Rencana Kinerja Perubahan		Realisasi Kinerja				Keterangan
			K	Rp	K	Rp	K	K (%)	Rp	Rp (%)	
07.01.06	**PROGRAM PEMBINAAN DAN PENGAWASAN PEMERINTAHAN DESA**			**13.581.680**		**21.163.260**			**20.229.000**	**95,59**	
07.01.06.01	**Fasilitasi, Rekomendasi dan Koordinasi Pembinaan dan Pengawasan Pemerintahan Desa**			**13.581.680**		**21.163.260**			**20.229.000**	**95,59**	
07.01.06.01.01	Fasilitasi Penyusunan Peraturan Desa dan Peraturan Kepala Desa	Jumlah Dokumen yang Difasilitasi dalam rangka Administrasi Tata Pemerintahan Desa	1 Dokumen	2.400.000	1 Dokumen	5.000.000	1 Dokumen	100,00	5.000.000	100,00	
07.01.06.01.03	Fasilitasi Pengelolaan Keuangan Desa dan Pendayagunaan Aset Desa	Jumlah Dokumen yang Difasilitasi dalam rangka Administrasi Tata Pemerintahan Desa	1 Dokumen	2.668.420	1 Dokumen	7.650.000	1 Dokumen	100,00	7.500.000	98,04	
07.01.06.01.11	Fasilitasi Penyelenggaraan Ketenteraman dan Ketertiban Umum	Jumlah Dokumen Fasilitasi dalam rangka Penyelenggaraan Ketenteraman dan Ketertiban Umum	1 Dokumen	8.513.260	1 Dokumen	8.513.260	1 Dokumen	100,00	7.729.000	90,79	

REALISASI ANGGARAN APBD TRIWULAN IV
KABUPATEN BENGKULU SELATAN
TAHUN ANGGARAN 2024

Rekening	Program/Kegiatan/Sub Kegiatan	Indikator Kinerja	Rencana Kinerja		Rencana Kinerja Perubahan		Realisasi Kinerja				Keterangan
			K	Rp	K	Rp	K	K (%)	Rp	Rp (%)	
Kecamatan Kedurang				**1.854.672.100**		**2.003.068.000**			**1.880.637.237**	**93,89**	
XX.XX.01	**PROGRAM PENUNJANG URUSAN PEMERINTAHAN DAERAH KABUPATEN/KOTA**			**1.792.541.660**		**1.941.004.730**			**1.819.385.499**	**93,73**	
XX.XX.01.01	**Perencanaan, Penganggaran, dan Evaluasi Kinerja Perangkat Daerah**			**6.765.910**		**6.765.910**			**6.501.350**	**96,09**	
XX.XX.01.01.01	Penyusunan Dokumen Perencanaan Perangkat Daerah	Jumlah Dokumen Perencanaan Perangkat Daerah	4 Dokumen	3.847.250	4	3.847.250	4 Dokumen	100,00	3.806.450	98,94	
XX.XX.01.01.07	Evaluasi Kinerja Perangkat Daerah	Jumlah Laporan Evaluasi Kinerja Perangkat Daerah	2 Laporan	2.918.660	2	2.918.660	2 Laporan	100,00	2.694.900	92,33	
XX.XX.01.02	**Administrasi Keuangan Perangkat Daerah**			**1.659.103.430**		**1.714.501.750**			**1.610.310.556**	**93,92**	
XX.XX.01.02.01	Penyediaan Gaji dan Tunjangan ASN	Jumlah Orang yang Menerima Gaji dan Tunjangan ASN	12 Bulan	1.531.423.430	12	1.586.821.750	12 Bulan	100,00	1.482.630.556	93,43	
XX.XX.01.02.02	Penyediaan Administrasi Pelaksanaan Tugas ASN	Jumlah Dokumen Hasil Penyediaan Administrasi Pelaksanaan Tugas ASN	12 Dokumen	127.680.000	12	127.680.000	12 Dokumen	100,00	127.680.000	100,00	
XX.XX.01.06	**Administrasi Umum Perangkat Daerah**			**74.567.530**		**164.322.080**			**156.988.251**	**95,54**	
XX.XX.01.06.02	Penyediaan Peralatan dan Perlengkapan Kantor	Jumlah Paket Peralatan dan PerlengkapanKantor yang Disediakan	3 Paket	22.418.060	3	61.308.740	3 Paket	100,00	61.150.000	99,74	
XX.XX.01.06.04	Penyediaan Bahan Logistik Kantor	Jumlah Paket Bahan Logistik Kantor yangDisediakan	5 Paket	28.050.910	3	47.520.780	3 Paket	100,00	43.729.500	92,02	
XX.XX.01.06.05	Penyediaan Barang Cetakan dan Penggandaan	Jumlah Paket Barang Cetakan dan Penggandaanyang Disediakan	2 Paket	5.616.560	2	5.616.560	2 Paket	100,00	5.610.500	99,89	

Rekening	Program/Kegiatan/Sub Kegiatan	Indikator Kinerja	Rencana Kinerja		Rencana Kinerja Perubahan		Realisasi Kinerja				Keterangan
			K	Rp	K	Rp	K	K (%)	Rp	Rp (%)	
XX.XX.01.06.06	Penyediaan Bahan Bacaan dan Peraturan Perundang-undangan	Jumlah Dokumen Bahan Bacaan dan Peraturan Perundang-Undangan yang Disediakan	2 Dokumen	6.150.000	2	6.150.000	2 Dokumen	100,00	6.150.000	100,00	
XX.XX.01.06.09	Penyelenggaraan Rapat Koordinasi dan Konsultasi SKPD	Jumlah Laporan Penyelenggaraan RapatKoordinasi dan Konsultasi SKPD	75 Laporan	12.332.000	168	43.726.000	168 Laporan	100,00	40.348.251	92,28	
XX.XX.01.08	**Penyediaan Jasa Penunjang Urusan Pemerintahan Daerah**			**10.596.000**		**14.431.200**			**9.501.792**	**65,84**	
XX.XX.01.08.02	Penyediaan Jasa Komunikasi, Sumber Daya Air dan Listrik	Jumlah Laporan Penyediaan Jasa Komunikasi, Sumber Daya Air dan Listrik yang Disediakan	12 Laporan	6.596.000	12	10.431.200	12 Laporan	100,00	5.501.792	52,74	
XX.XX.01.08.03	Penyediaan Jasa Peralatan dan Perlengkapan Kantor	Jumlah Laporan Penyediaan Jasa Peralatan danPerlengkapan Kantor yang Disediakan	2 Laporan	4.000.000	2	4.000.000	2 Laporan	100,00	4.000.000	100,00	
XX.XX.01.09	**Pemeliharaan Barang Milik Daerah Penunjang Urusan Pemerintahan Daerah**			**41.508.790**		**40.983.790**			**36.083.550**	**88,04**	
XX.XX.01.09.01	Penyediaan Jasa Pemeliharaan, Biaya Pemeliharaan dan Pajak Kendaraan Perorangan Dinas atau Kendaraan Dinas Jabatan	Jumlah Kendaraan Perorangan Dinas atau Kendaraan Dinas Jabatan yang Dipelihara dan dibayarkan Pajaknya	2 Unit	41.508.790	2	40.983.790	2 Unit	100,00	36.083.550	88,04	
07.01.02	**PROGRAM PENYELENGGARAAN PEMERINTAHAN DAN PELAYANAN PUBLIK**			**10.991.000**		**10.991.000**			**10.960.000**	**99,72**	
07.01.02.02	**Penyelenggaraan Urusan Pemerintahan yang tidak Dilaksanakan oleh Unit Kerja Perangkat Daerah yang ada di Kecamatan**			**10.991.000**		**10.991.000**			**10.960.000**	**99,72**	
07.01.02.02.03	Peningkatan Efektifitas Pelaksanaan Pelayanan kepada Masyarakat di Wilayah Kecamatan	Jumlah Laporan Peningkatan Efektifitas Pelaksanaan Pelayanan kepada Masyarakat di Wilayah Kecamatan	1 Laporan	10.991.000	1	10.991.000	1 Laporan	100,00	10.960.000	99,72	

Rekening	Program/Kegiatan/Sub Kegiatan	Indikator Kinerja	Rencana Kinerja		Rencana Kinerja Perubahan		Realisasi Kinerja				Keterangan
			K	Rp	K	Rp	K	K (%)	Rp	Rp (%)	
07.01.03	**PROGRAM PEMBERDAYAAN MASYARAKAT DESA DAN KELURAHAN**			**26.262.830**		**25.812.830**			**25.326.088**	**98,11**	
07.01.03.01	**Koordinasi Kegiatan Pemberdayaan Desa**			**17.832.830**		**17.832.830**			**17.819.088**	**99,92**	
07.01.03.01.01	Peningkatan Partisipasi Masyarakat dalam Forum Musyawarah Perencanaan Pembangunan di Desa	Jumlah Lembaga Kemasyarakatan yang Berpartisipasi dalam Forum Musyawarah Perencanaan Pembangunan di Desa	19 Lembaga Kemasyarakatan	9.483.780	19	9.483.780	19 Lembaga Kemasyarakatan	100,00	9.479.288	99,95	
07.01.03.01.03	Peningkatan Efektifitas Kegiatan Pemberdayaan Masyarakat di Wilayah Kecamatan	'Jumlah Laporan Peningkatan Efektivitas Kegiatan Pemberdayaan Masyarakat di Wilayah Kecamatan'	1 Laporan	8.349.050	1	8.349.050	1 Laporan	100,00	8.339.800	99,89	
07.01.03.03	**Pemberdayaan Lembaga Kemasyarakatan Tingkat Kecamatan**			**8.430.000**		**7.980.000**			**7.507.000**	**94,07**	
07.01.03.03.04	Fasilitasi Pengembangan Usaha Ekonomi Masyarakat	Jumlah Laporan Fasilitasi Pengembangan Usaha Ekonomi Masyarakat'	1 Laporan	8.430.000	1	7.980.000	1 Laporan	100,00	7.507.000	94,07	
07.01.05	**PROGRAM PENYELENGGARAAN URUSAN PEMERINTAHAN UMUM**			**12.612.170**		**12.995.000**			**12.986.500**	**99,93**	
07.01.05.01	**Penyelenggaraan Urusan Pemerintahan Umum sesuai Penugasan Kepala Daerah**			**12.612.170**		**12.995.000**			**12.986.500**	**99,93**	
07.01.05.01.01	Pembinaan Wawasan Kebangsaan dan Ketahanan Nasional dalam rangka Memantapkan Pengamalan Pancasila, Pelaksanaan Undang-Undang Dasar Negara Republik Indonesia Tahun 1945, Pelestarian Bhinneka Tunggal Ika serta Pemertahanan dan Pemeliharaan Keutuhan Negara K	Jumlah Orang yang Mengikuti Pembinaan Wawasan Kebangsaan dan Ketahanan Nasional dalam rangka Memantapkan Pengamalan Pancasila, Pelaksanaan Undang-Undang Dasar Negara Republik Indonesia Tahun 1945, Pelestarian Bhinneka Tunggal Ika serta Pemertahanan dan P	176 Orang	12.612.170	176	12.995.000	176 Orang	100,00	12.986.500	99,93	
07.01.06	**PROGRAM PEMBINAAN DAN PENGAWASAN PEMERINTAHAN DESA**			**12.264.440**		**12.264.440**			**11.979.150**	**97,67**	
07.01.06.01	**Fasilitasi, Rekomendasi dan Koordinasi Pembinaan dan Pengawasan Pemerintahan Desa**			**12.264.440**		**12.264.440**			**11.979.150**	**97,67**	

Rekening	Program/Kegiatan/Sub Kegiatan	Indikator Kinerja	Rencana Kinerja		Rencana Kinerja Perubahan		Realisasi Kinerja				Keterangan
			K	Rp	K	Rp	K	K (%)	Rp	Rp (%)	
07.01.06.01.03	Fasilitasi Pengelolaan Keuangan Desa dan Pendayagunaan Aset Desa	Jumlah Dokumen yang Difasilitasi dalam rangka Pengelolaan Keuangan Desa dan Pendayagunaan Aset Desa	2 Dokumen	5.690.080	2	5.690.080	2 Dokumen	100,00	5.616.150	98,70	
07.01.06.01.11	Fasilitasi Penyelenggaraan Ketenteraman dan Ketertiban Umum	Jumlah Dokumen Fasilitasi dalam rangka Penyelenggaraan Ketenteraman dan Ketertiban Umum	1 Dokumen	6.574.360	2	6.574.360	2 Dokumen	100,00	6.363.000	96,79	

REALISASI ANGGARAN APBD TRIWULAN IV
KABUPATEN BENGKULU SELATAN
TAHUN ANGGARAN 2024

Rekening	Program/Kegiatan/Sub Kegiatan	Indikator Kinerja	Rencana Kinerja		Rencana Kinerja Perubahan		Realisasi Kinerja				Keterangan
			K	Rp	K	Rp	K	K (%)	Rp	Rp (%)	
Kecamatan Kota Manna				**5.949.827.200**		**5.927.704.620**			**4.517.519.772**	**76,21**	
XX.XX.01	**PROGRAM PENUNJANG URUSAN PEMERINTAHAN DAERAH KABUPATEN/KOTA**			**5.917.151.330**		**5.927.704.620**			**4.485.128.122**	**75,66**	
XX.XX.01.01	**Perencanaan, Penganggaran, dan Evaluasi Kinerja Perangkat Daerah**			**8.702.100**		**16.767.420**			**16.680.115**	**99,48**	
XX.XX.01.01.01	Penyusunan Dokumen Perencanaan Perangkat Daerah	Jumlah Dokumen Perencanaan Perangkat Daerah	6 Dokumen	6.323.230	6	11.183.080	6 Dokumen	100,00	11.121.725	99,45	
XX.XX.01.01.07	Evaluasi Kinerja Perangkat Daerah	jumlah laporan evaluasi kinerja perangkat daerah	5 laporan	2.378.870	5	5.584.340	5 laporan	100,00	5.558.390	99,54	
XX.XX.01.02	**Administrasi Keuangan Perangkat Daerah**			**5.750.708.230**		**5.642.223.000**			**4.209.393.894**	**74,61**	
XX.XX.01.02.01	Penyediaan Gaji dan Tunjangan ASN	Jumlah Orang yang Menerima Gaji dan Tunjangan ASN	12 Orang/Bulan	5.632.988.230	12	5.524.503.000	12 Orang/Bulan	100,00	4.093.673.894	74,10	
XX.XX.01.02.02	Penyediaan Administrasi Pelaksanaan Tugas ASN	Jumlah Dokumen Hasil Penyediaan Administrasi Pelaksanaan Tugas ASN	12 bulan	117.720.000	12	117.720.000	12 bulan	100,00	115.720.000	98,30	
XX.XX.01.06	**Administrasi Umum Perangkat Daerah**			**116.813.000**		**204.486.520**			**195.340.113**	**95,53**	
XX.XX.01.06.01	Penyediaan Komponen Instalasi Listrik/Penerangan Bangunan Kantor	Jumlah Paket Komponen Instalasi Listrik/Penerangan Bangunan Kantor yang Disediakan	2 paket	9.754.800	2	15.589.800	2 paket	100,00	10.692.013	68,58	
XX.XX.01.06.04	Penyediaan Bahan Logistik Kantor	Jumlah Paket Bahan Logistik Kantor yang Disediakan	12 bulan	45.869.360	12	81.832.280	12 bulan	100,00	78.392.100	95,80	

Rekening	Program/Kegiatan/Sub Kegiatan	Indikator Kinerja	Rencana Kinerja		Rencana Kinerja Perubahan		Realisasi Kinerja				Keterangan
			K	Rp	K	Rp	K	K (%)	Rp	Rp (%)	
XX.XX.01.06.05	Penyediaan Barang Cetakan dan Penggandaan	Jumlah Paket Barang Cetakan dan Penggandaan yang Disediakan	5 paket	12.425.840	5	12.635.440	5 paket	100,00	12.295.000	97,31	
XX.XX.01.06.06	Penyediaan Bahan Bacaan dan Peraturan Perundang-undangan	Jumlah Dokumen Bahan Bacaan dan Peraturan Perundang-Undangan yang Disediakan	380 exampler	1.520.000	380	1.520.000	315 exampler	82,89	1.260.000	82,89	
XX.XX.01.06.09	Penyelenggaraan Rapat Koordinasi dan Konsultasi SKPD	Jumlah Laporan Penyelenggaraan Rapat Koordinasi dan Konsultasi SKPD	12 kali	47.243.000	12	92.909.000	12 kali	100,00	92.701.000	99,78	
XX.XX.01.09	**Pemeliharaan Barang Milik Daerah Penunjang Urusan Pemerintahan Daerah**			**40.928.000**		**64.227.680**			**63.714.000**	**99,20**	
XX.XX.01.09.01	Penyediaan Jasa Pemeliharaan, Biaya Pemeliharaan dan Pajak Kendaraan Perorangan Dinas atau Kendaraan Dinas Jabatan	Jumlah Kendaraan Perorangan Dinas atau Kendaraan Dinas Jabatan yang Dipelihara dan dibayarkan Pajaknya	1 unit	23.888.000	1	47.187.680	1 unit	100,00	46.674.000	98,91	
XX.XX.01.09.06	Pemeliharaan Peralatan dan Mesin Lainnya	Jumlah Peralatan dan Mesin Lainnya yang Dipelihara	12 kali	17.040.000	12	17.040.000	12 kali	100,00	17.040.000	100,00	
07.01.02	**PROGRAM PENYELENGGARAAN PEMERINTAHAN DAN PELAYANAN PUBLIK**			**5.002.000**		**0**			**4.990.250**	**0**	
07.01.02.02	**Penyelenggaraan Urusan Pemerintahan yang tidak Dilaksanakan oleh Unit Kerja Perangkat Daerah yang ada di Kecamatan**			**5.002.000**		**0**			**4.990.250**	**0**	
07.01.02.02.03	Peningkatan Efektifitas Pelaksanaan Pelayanan kepada Masyarakat di Wilayah Kecamatan	Jumlah Laporan Peningkatan Efektifitas Pelaksanaan Pelayanan kepada Masyarakat di Wilayah Kecamatan	1 laporan	5.002.000		0	1 laporan	0	4.990.250	0	
07.01.03	**PROGRAM PEMBERDAYAAN MASYARAKAT DESA DAN KELURAHAN**			**12.515.080**		**0**			**12.444.900**	**0**	

Rekening	Program/Kegiatan/Sub Kegiatan	Indikator Kinerja	Rencana Kinerja		Rencana Kinerja Perubahan		Realisasi Kinerja				Keterangan
			K	Rp	K	Rp	K	K (%)	Rp	Rp (%)	
07.01.03.01	**Koordinasi Kegiatan Pemberdayaan Desa**			**12.515.080**		**0**			**12.444.900**	**0**	
07.01.03.01.03	Peningkatan Efektifitas Kegiatan Pemberdayaan Masyarakat di Wilayah Kecamatan	'Jumlah Laporan Peningkatan EfektivitasKegiatan Pemberdayaan Masyarakat di Wilayah Kecamatan'	1 dokumen	12.515.080		0	1 dokumen	0	12.444.900	0	
07.01.06	**PROGRAM PEMBINAAN DAN PENGAWASAN PEMERINTAHAN DESA**			**15.158.790**		**0**			**14.956.500**	**0**	
07.01.06.01	**Fasilitasi, Rekomendasi dan Koordinasi Pembinaan dan Pengawasan Pemerintahan Desa**			**15.158.790**		**0**			**14.956.500**	**0**	
07.01.06.01.02	Fasilitasi Administrasi Tata Pemerintahan Desa	Jumlah Dokumen yang Difasilitasi dalam rangka Administrasi Tata Pemerintahan Desa	1 Dokumen	7.500.990		0	1 Dokumen	0	7.352.900	0	
07.01.06.01.11	Fasilitasi Penyelenggaraan Ketenteraman dan Ketertiban Umum	Jumlah Dokumen Fasilitasi dalam rangka Penyelenggaraan Ketenteraman dan Ketertiban Umum	1 kegiatan	7.657.800		0	1 kegiatan	0	7.603.600	0	

REALISASI ANGGARAN APBD TRIWULAN IV
KABUPATEN BENGKULU SELATAN
TAHUN ANGGARAN 2024

Rekening	Program/Kegiatan/Sub Kegiatan	Indikator Kinerja	Rencana Kinerja		Rencana Kinerja Perubahan		Realisasi Kinerja				Keterangan
			K	Rp	K	Rp	K	K (%)	Rp	Rp (%)	
Kecamatan Manna				**2.836.976.900**		**2.574.694.890**			**2.472.137.851**	**96,02**	
XX.XX.01	**PROGRAM PENUNJANG URUSAN PEMERINTAHAN DAERAH KABUPATEN/KOTA**			**2.780.085.650**		**2.555.082.890**			**2.414.880.851**	**94,51**	
XX.XX.01.01	**Perencanaan, Penganggaran, dan Evaluasi Kinerja Perangkat Daerah**			**9.162.000**		**0**			**3.733.000**	**0**	
XX.XX.01.01.01	Penyusunan Dokumen Perencanaan Perangkat Daerah	jumlah dokumen perencanaan perangkat daerah	4 dokumen	9.162.000		0	2 dokumen	0	3.733.000	0	
XX.XX.01.02	**Administrasi Keuangan Perangkat Daerah**			**2.605.787.100**		**2.316.492.300**			**2.177.520.884**	**94,00**	
XX.XX.01.02.01	Penyediaan Gaji dan Tunjangan ASN	Jumlah orang yang menerima gaji dan tunjangan ASN	12 orang/bulan	2.475.227.100	12	2.191.132.300	12 orang/bulan	100,00	2.052.160.884	93,66	
XX.XX.01.02.02	Penyediaan Administrasi Pelaksanaan Tugas ASN	jumlah dokumen hasil penyediaan administrasi pelaksanaan tugas ASN	12 dokumen	130.560.000	12	125.360.000	12 dokumen	100,00	125.360.000	100,00	
XX.XX.01.05	**Administrasi Kepegawaian Perangkat Daerah**			**7.500.000**		**0**			**0**	**0**	
XX.XX.01.05.09	Pendidikan dan Pelatihan Pegawai Berdasarkan Tugas dan Fungsi	Jumlah Pegawai berdasarkan tugas dan fungsi yang mengikuti pendidkan dan pelatihan	1 Orang	7.500.000		0	0 Orang	0	0	0	kegiatan dialihkan
XX.XX.01.06	**Administrasi Umum Perangkat Daerah**			**104.730.550**		**186.880.590**			**172.789.340**	**92,46**	
XX.XX.01.06.01	Penyediaan Komponen Instalasi Listrik/Penerangan Bangunan Kantor	jumlah paket komponen instalasi listrik/penerangan bangunan kantor yang di sediakan	1 paket	1.675.000		0	1 paket	0	1.630.000	0	
XX.XX.01.06.02	Penyediaan Peralatan dan Perlengkapan Kantor	jumlah paket peralatan dan perlengkapan kantor yang di sediakan	1 paket	7.500.000	1	10.000.000	1 paket	100,00	9.950.000	99,50	

Rekening	Program/Kegiatan/Sub Kegiatan	Indikator Kinerja	Rencana Kinerja		Rencana Kinerja Perubahan		Realisasi Kinerja				Keterangan
			K	Rp	K	Rp	K	K (%)	Rp	Rp (%)	
XX.XX.01.06.04	Penyediaan Bahan Logistik Kantor	jumlah paket bahan logistik kantor yang di sediakan	4 paket	30.268.750	1	59.867.790	1 paket	100,00	37.108.500	61,98	
XX.XX.01.06.05	Penyediaan Barang Cetakan dan Penggandaan	Jumlah paket barang cetakan & penggandaan yang disediakan	1 paket	5.539.800	1	10.432.800	1 paket	100,00	10.170.340	97,48	
XX.XX.01.06.06	Penyediaan Bahan Bacaan dan Peraturan Perundang-undangan	jumlah dokumen bahan bacaan dan peraturan perundang-undangan yang di sediakan	12 dokumen	9.000.000		0	12 dokumen	0	7.375.000	0	
XX.XX.01.06.09	Penyelenggaraan Rapat Koordinasi dan Konsultasi SKPD	jumlah laporan penyelenggaraan rapat koordinasi dan konsultasi SKPD	1 laporan	50.747.000	1	106.580.000	1 laporan	100,00	106.555.500	99,98	
XX.XX.01.08	**Penyediaan Jasa Penunjang Urusan Pemerintahan Daerah**			**11.196.000**		**0**			**10.192.356**	**0**	
XX.XX.01.08.02	Penyediaan Jasa Komunikasi, Sumber Daya Air dan Listrik	jumlah laporan penyediaan jasa komunikasi, sumber daya air dan listrik yang disediakan	12 laporan	11.196.000		0	12 laporan	0	10.192.356	0	
XX.XX.01.09	**Pemeliharaan Barang Milik Daerah Penunjang Urusan Pemerintahan Daerah**			**41.710.000**		**51.710.000**			**50.645.271**	**97,94**	
XX.XX.01.09.01	Penyediaan Jasa Pemeliharaan, Biaya Pemeliharaan dan Pajak Kendaraan Perorangan Dinas atau Kendaraan Dinas Jabatan	jumlah kendaraan perorangan dinas atau kendaraan dinas jabatan yang dipelihara dan dibayarkan pajaknya	5 unit	41.710.000	1	51.710.000	5 unit	500,00	50.645.271	97,94	
07.01.02	**PROGRAM PENYELENGGARAAN PEMERINTAHAN DAN PELAYANAN PUBLIK**			**3.004.250**		**0**			**2.980.600**	**0**	
07.01.02.02	**Penyelenggaraan Urusan Pemerintahan yang tidak Dilaksanakan oleh Unit Kerja Perangkat Daerah yang ada di Kecamatan**			**3.004.250**		**0**			**2.980.600**	**0**	

Rekening	Program/Kegiatan/Sub Kegiatan	Indikator Kinerja	Rencana Kinerja		Rencana Kinerja Perubahan		Realisasi Kinerja				Keterangan
			K	Rp	K	Rp	K	K (%)	Rp	Rp (%)	
07.01.02.02.03	Peningkatan Efektifitas Pelaksanaan Pelayanan kepada Masyarakat di Wilayah Kecamatan	jumlah laporan peningkatan efektifitas pelaksanaan pelayanan kepda masyarakat diwilayah kecamatan	1 laporan	3.004.250		0	0 laporan	0	2.980.600	0	
07.01.03	**PROGRAM PEMBERDAYAAN MASYARAKAT DESA DAN KELURAHAN**			**26.562.000**		**14.937.000**			**29.854.000**	**199,87**	
07.01.03.01	**Koordinasi Kegiatan Pemberdayaan Desa**			**26.562.000**		**14.937.000**			**29.854.000**	**199,87**	
07.01.03.01.01	Peningkatan Partisipasi Masyarakat dalam Forum Musyawarah Perencanaan Pembangunan di Desa	Jumlah Lembaga Kemasyarakatan yang Berpartisipasi dalam Forum Musyawarah Perencanaan Pembangunan di Desa	1 lembaga kemasyarakatan	16.625.000		0	1 lembaga kemasyarakatan	0	16.625.000	0	
07.01.03.01.03	Peningkatan Efektifitas Kegiatan Pemberdayaan Masyarakat di Wilayah Kecamatan	jumlah laporan efektifitas kegiatan pemberdayaan masyarakat diwilayah kecamatan	1 laporan	9.937.000	1	14.937.000	1 laporan	100,00	13.229.000	88,57	
07.01.05	**PROGRAM PENYELENGGARAAN URUSAN PEMERINTAHAN UMUM**			**10.500.000**		**0**			**10.335.000**	**0**	
07.01.05.01	**Penyelenggaraan Urusan Pemerintahan Umum sesuai Penugasan Kepala Daerah**			**10.500.000**		**0**			**10.335.000**	**0**	
07.01.05.01.01	Pembinaan Wawasan Kebangsaan dan Ketahanan Nasional dalam rangka Memantapkan Pengamalan Pancasila, Pelaksanaan Undang-Undang Dasar Negara Republik Indonesia Tahun 1945, Pelestarian Bhinneka Tunggal Ika serta Pemertahanan dan Pemeliharaan Keutuhan Negara K	Jumlah Orang yang Mengikuti Pembinaan Wawasan Kebangsaan dan Ketahanan Nasional dalam rangka Memantapkan Pengamalan Pancasila, Pelaksanaan Undang-Undang Dasar Negara Republik Indonesia Tahun 1945, Pelestarian Bhinneka Tunggal Ika serta Pemertahanan dan P	20 orang	10.500.000		0	1 orang	0	10.335.000	0	
07.01.06	**PROGRAM PEMBINAAN DAN PENGAWASAN PEMERINTAHAN DESA**			**16.825.000**		**4.675.000**			**14.087.400**	**301,33**	

Rekening	Program/Kegiatan/Sub Kegiatan	Indikator Kinerja	Rencana Kinerja		Rencana Kinerja Perubahan		Realisasi Kinerja				Keterangan
			K	Rp	K	Rp	K	K (%)	Rp	Rp (%)	
07.01.06.01	**Fasilitasi, Rekomendasi dan Koordinasi Pembinaan dan Pengawasan Pemerintahan Desa**			**16.825.000**		**4.675.000**			**14.087.400**	**301,33**	
07.01.06.01.01	Fasilitasi Penyusunan Peraturan Desa dan Peraturan Kepala Desa	Jumlah Dokumen yang Difasilitasi dalam rangka Penyusunan Peraturan Desa dan Peraturan Kepala Desa	1 dokumen	5.625.000		0	1 dokumen	0	5.610.000	0	
07.01.06.01.03	Fasilitasi Pengelolaan Keuangan Desa dan Pendayagunaan Aset Desa	jumlah dokumen yang difasilitasi dalam rangka pengelolaan keuangan desa dan pendayagunaan aset desa	1 dokumen	5.800.000	1	4.675.000	1 dokumen	100,00	3.089.400	66,08	
07.01.06.01.11	Fasilitasi Penyelenggaraan Ketenteraman dan Ketertiban Umum	jumlah dokumen fasilitasi dalam rangka penyelenggaraan ketentraman dan ketertiban umum	1 dokumen	5.400.000		0	1 dokumen	0	5.388.000	0	

REALISASI ANGGARAN APBD TRIWULAN IV
KABUPATEN BENGKULU SELATAN
TAHUN ANGGARAN 2024

Rekening	Program/Kegiatan/Sub Kegiatan	Indikator Kinerja	Rencana Kinerja		Rencana Kinerja Perubahan		Realisasi Kinerja				Keterangan
			K	Rp	K	Rp	K	K (%)	Rp	Rp (%)	
Kecamatan Pasar Manna				**6.499.358.100**		**6.416.888.400**			**6.322.858.683**	**98,53**	
XX.XX.01	**PROGRAM PENUNJANG URUSAN PEMERINTAHAN DAERAH KABUPATEN/KOTA**			**6.493.758.100**		**6.394.342.120**			**6.295.586.483**	**98,46**	
XX.XX.01.01	**Perencanaan, Penganggaran, dan Evaluasi Kinerja Perangkat Daerah**			**5.537.240**		**14.983.690**			**14.727.500**	**98,29**	
XX.XX.01.01.01	Penyusunan Dokumen Perencanaan Perangkat Daerah	Jumlah Dokumen Perencanaan Perangkat Daerah	6 dokumen	5.537.240	6	11.074.480	6 dokumen	100,00	10.919.600	98,60	
XX.XX.01.01.07	Evaluasi Kinerja Perangkat Daerah	Jumlah Laporan Evaluasi Kinerja Perangkat Daerah	0 Laporan	0	2 Laporan	3.909.210	2 Laporan	100,00	3.807.900	97,41	
XX.XX.01.02	**Administrasi Keuangan Perangkat Daerah**			**6.299.105.500**		**6.161.235.890**			**6.033.117.062**	**97,92**	
XX.XX.01.02.01	Penyediaan Gaji dan Tunjangan ASN	Jumlah Orang yang Menerima Gaji dan Tunjangan ASN	62 Orang/Bulan	6.175.265.500	62	6.037.395.890	62 Orang/Bulan	100,00	5.909.277.062	97,88	
XX.XX.01.02.02	Penyediaan Administrasi Pelaksanaan Tugas ASN	Jumlah Dokumen Hasil Penyediaan Administrasi Pelaksanaan Tugas ASN	13 Dokumen	123.840.000	13	123.840.000	13 Dokumen	100,00	123.840.000	100,00	
XX.XX.01.05	**Administrasi Kepegawaian Perangkat Daerah**			**7.080.500**		**0**			**0**	**0**	
XX.XX.01.05.09	Pendidikan dan Pelatihan Pegawai Berdasarkan Tugas dan Fungsi	Jumlah Pegawai Berdasarkan Tugas dan Fungsi yang Mengikuti Pendidikan dan Pelatihan	1 orang	7.080.500	0	0	0 orang	0	0	0	
XX.XX.01.06	**Administrasi Umum Perangkat Daerah**			**78.341.020**		**150.391.100**			**146.630.620**	**97,50**	
XX.XX.01.06.04	Penyediaan Bahan Logistik Kantor	Jumlah Paket Bahan Logistik Kantor yang Disediakan	1 Paket	20.110.900	1	38.329.100	1 Paket	100,00	37.201.000	97,06	
XX.XX.01.06.05	Penyediaan Barang Cetakan dan Penggandaan	tJumlah Paket Barang Cetakan dan Penggandaan yang Disediakan	1 Paket	5.959.120	1	9.615.000	1 Paket	100,00	9.615.000	100,00	

Rekening	Program/Kegiatan/Sub Kegiatan	Indikator Kinerja	Rencana Kinerja		Rencana Kinerja Perubahan		Realisasi Kinerja				Keterangan
			K	Rp	K	Rp	K	K (%)	Rp	Rp (%)	
XX.XX.01.06.06	Penyediaan Bahan Bacaan dan Peraturan Perundang-undangan	Jumlah Dokumen Bahan Bacaan dan Peraturan Perundang-Undangan yang Disediakan	12 Dokumen	8.600.000	12	11.600.000	12 Dokumen	100,00	9.600.000	82,76	
XX.XX.01.06.09	Penyelenggaraan Rapat Koordinasi dan Konsultasi SKPD	Jumlah Laporan Penyelenggaraan Rapat Koordinasi dan Konsultasi SKPD	12 Laporan	43.671.000	12	90.847.000	12 Laporan	100,00	90.214.620	99,30	
XX.XX.01.07	**Pengadaan Barang Milik Daerah Penunjang Urusan Pemerintah Daerah**			**1.962.400**		**0**			**0**	**0**	
XX.XX.01.07.11	Pengadaan Sarana dan Prasarana Pendukung Gedung Kantor atau Bangunan Lainnya	Jumlah Unit Sarana dan Prasarana Gedung Kantor atau Bangunan Lainnya yang Disediakan	1 unit	1.962.400	0	0	0 unit	0	0	0	
XX.XX.01.08	**Penyediaan Jasa Penunjang Urusan Pemerintahan Daerah**			**15.550.200**		**15.550.200**			**13.078.026**	**84,10**	
XX.XX.01.08.02	Penyediaan Jasa Komunikasi, Sumber Daya Air dan Listrik	Jumlah Laporan Penyediaan Jasa Komunikasi, Sumber Daya Air dan Listrik yang Disediakan	12 Laporan	15.550.200	12	15.550.200	12 Laporan	100,00	13.078.026	84,10	
XX.XX.01.09	**Pemeliharaan Barang Milik Daerah Penunjang Urusan Pemerintahan Daerah**			**86.181.240**		**52.181.240**			**88.033.275**	**168,71**	
XX.XX.01.09.01	Penyediaan Jasa Pemeliharaan, Biaya Pemeliharaan dan Pajak Kendaraan Perorangan Dinas atau Kendaraan Dinas Jabatan	Jumlah Kendaraan Perorangan Dinas atau Kendaraan Dinas Jabatan yang Dipelihara dan dibayarkan Pajaknya	5 unit	47.181.240	5	52.181.240	5 unit	100,00	49.033.275	93,97	
XX.XX.01.09.09	Pemeliharaan/Rehabilitasi Gedung Kantor dan Bangunan Lainnya	rehab gedung kantor	1 paket	39.000.000	0	0	1 paket	0	39.000.000	0	
07.01.02	**PROGRAM PENYELENGGARAAN PEMERINTAHAN DAN PELAYANAN PUBLIK**			**0**		**5.443.940**			**5.241.000**	**96,27**	
07.01.02.02	**Penyelenggaraan Urusan Pemerintahan yang tidak Dilaksanakan oleh Unit Kerja Perangkat Daerah yang ada di Kecamatan**			**0**		**5.443.940**			**5.241.000**	**96,27**	

Rekening	Program/Kegiatan/Sub Kegiatan	Indikator Kinerja	Rencana Kinerja		Rencana Kinerja Perubahan		Realisasi Kinerja				Keterangan
			K	Rp	K	Rp	K	K (%)	Rp	Rp (%)	
07.01.02.02.03	Peningkatan Efektifitas Pelaksanaan Pelayanan kepada Masyarakat di Wilayah Kecamatan	Jumlah Laporan Peningkatan Efektifitas Pelaksanaan Pelayanan kepada Masyarakat di Wilayah Kecamatan	0 Laporan	0	1 Laporan	5.443.940	1 Laporan	100,00	5.241.000	96,27	
07.01.03	**PROGRAM PEMBERDAYAAN MASYARAKAT DESA DAN KELURAHAN**			**5.600.000**		**5.024.670**			**10.375.700**	**206,50**	
07.01.03.01	**Koordinasi Kegiatan Pemberdayaan Desa**			**5.600.000**		**5.024.670**			**10.375.700**	**206,50**	
07.01.03.01.01	Peningkatan Partisipasi Masyarakat dalam Forum Musyawarah Perencanaan Pembangunan di Desa	Jumlah Lembaga Kemasyarakatan yang Berpartisipasi dalam Forum Musyawarah Perencanaan Pembangunan di Desa	1 lembaga kemasyarakatan	5.600.000		0	1 lembaga kemasyarakatan	0	5.600.000	0	
07.01.03.01.03	Peningkatan Efektifitas Kegiatan Pemberdayaan Masyarakat di Wilayah Kecamatan	Jumlah Laporan Peningkatan Efektivitas Kegiatan Pemberdayaan Masyarakat di Wilayah Kecamatan	0 Laporan	0	1 Laporan	5.024.670	1 Laporan	100,00	4.775.700	95,05	
07.01.06	**PROGRAM PEMBINAAN DAN PENGAWASAN PEMERINTAHAN DESA**			**0**		**12.077.670**			**11.655.500**	**96,50**	
07.01.06.01	**Fasilitasi, Rekomendasi dan Koordinasi Pembinaan dan Pengawasan Pemerintahan Desa**			**0**		**12.077.670**			**11.655.500**	**96,50**	
07.01.06.01.03	Fasilitasi Pengelolaan Keuangan Desa dan Pendayagunaan Aset Desa	Jumlah Dokumen yang Difasilitasi dalam rangka Pengelolaan Keuangan Desa dan Pendayagunaan Aset Desa	0 dokumen	0	1 dokumen	4.839.800	1 dokumen	100,00	4.743.500	98,01	
07.01.06.01.11	Fasilitasi Penyelenggaraan Ketenteraman dan Ketertiban Umum	Jumlah Dokumen Fasilitasi dalam rangka Penyelenggaraan Ketenteraman dan Ketertiban Umum	0 Dokumen	0	1 Dokumen	7.237.870	1 Dokumen	100,00	6.912.000	95,50	

REALISASI ANGGARAN APBD TRIWULAN IV
KABUPATEN BENGKULU SELATAN
TAHUN ANGGARAN 2024

Rekening	Program/Kegiatan/Sub Kegiatan	Indikator Kinerja	Rencana Kinerja		Rencana Kinerja Perubahan		Realisasi Kinerja				Keterangan
			K	Rp	K	Rp	K	K (%)	Rp	Rp (%)	
Kecamatan Pino Raya				**2.270.314.800**		**2.446.696.600**			**2.297.449.090**	**93,90**	
XX.XX.01	**PROGRAM PENUNJANG URUSAN PEMERINTAHAN DAERAH KABUPATEN/KOTA**			**2.212.674.710**		**2.385.867.210**			**2.239.559.910**	**93,87**	
XX.XX.01.01	**Perencanaan, Penganggaran, dan Evaluasi Kinerja Perangkat Daerah**			**12.363.570**		**26.076.230**			**25.038.600**	**96,02**	
XX.XX.01.01.01	Penyusunan Dokumen Perencanaan Perangkat Daerah	Jumlah Dokumen Perencanaan Perangkat Daerah	4 Dokumen	4.783.840	4	9.788.830	4 Dokumen	100,00	9.713.400	99,23	
XX.XX.01.01.06	Koordinasi dan Penyusunan Laporan Capaian Kinerja dan Ikhtisar Realisasi Kinerja SKPD	Jumlah Laporan Capaian Kinerja dan Ikhtisar Realisasi Kinerja SKPD dan Laporan Hasil Koordinasi Penyusunan Laporan Capaian Kinerja dan Ikhtisar Realisasi Kinerja SKPD	2 laporan	4.724.010	2	9.703.640	2 laporan	100,00	9.056.800	93,33	
XX.XX.01.01.07	Evaluasi Kinerja Perangkat Daerah	Jumlah Laporan Evaluasi Kinerja Perangkat Daerah	2 Laporan	2.855.720	2	6.583.760	2 Laporan	100,00	6.268.400	95,21	
XX.XX.01.02	**Administrasi Keuangan Perangkat Daerah**			**2.021.163.200**		**2.101.045.000**			**1.962.112.148**	**93,39**	
XX.XX.01.02.01	Penyediaan Gaji dan Tunjangan ASN	Jumlah orang yang menerima gaji dan tunjangan ASN	20 Orang/Bulan	1.903.683.200	20	1.980.065.000	0.73 Orang/Bulan	3,65	1.841.132.148	92,98	
XX.XX.01.02.02	Penyediaan Administrasi Pelaksanaan Tugas ASN	Jumlah dokumen hasil penyediaan administrasi pelaksanaan tugas ASN	1 Dokumen	117.480.000	1	120.980.000	100 Dokumen	10.000,00	120.980.000	100,00	
XX.XX.01.06	**Administrasi Umum Perangkat Daerah**			**116.445.840**		**182.025.000**			**179.108.038**	**98,40**	
XX.XX.01.06.01	Penyediaan Komponen Instalasi Listrik/Penerangan Bangunan Kantor	Jumlah paket komponen instalasi listrik/penerangan bangunan kantor yang disediakan	1 Paket	1.518.000	1	1.518.000	1 Paket	100,00	1.421.500	93,64	

Rekening	Program/Kegiatan/Sub Kegiatan	Indikator Kinerja	Rencana Kinerja		Rencana Kinerja Perubahan		Realisasi Kinerja				Keterangan
			K	Rp	K	Rp	K	K (%)	Rp	Rp (%)	
XX.XX.01.06.04	Penyediaan Bahan Logistik Kantor	Jumlah paket bahan logistik kantor yang disediakan	12 Paket	60.485.990	12	74.208.400	0.98 Paket	8,17	72.450.800	97,63	
XX.XX.01.06.05	Penyediaan Barang Cetakan dan Penggandaan	Jumlah paket barang cetakan dan penggandaan yang disediakan	12 Paket	5.601.850	12	10.820.600	12 Paket	100,00	10.555.070	97,55	
XX.XX.01.06.06	Penyediaan Bahan Bacaan dan Peraturan Perundang-undangan	Jumlah dokumen bahan bacaan dan peraturan perundang-undangan yang disediakan	1 Dokumen	10.260.000	1	10.260.000	100 Dokumen	10.000,00	10.260.000	100,00	
XX.XX.01.06.08	Fasilitasi Kunjungan Tamu	Jumlah laporan fasilitasi kunjungan tamu	1 Laporan	1.920.000	0	0	0 Laporan	0	0	0	
XX.XX.01.06.09	Penyelenggaraan Rapat Koordinasi dan Konsultasi SKPD	Jumlah laporan penyelenggaraan rapat koordinasi da konnsultasi SKPD	1 Laporan	36.660.000	1	85.218.000	0.99 Laporan	99,00	84.420.668	99,06	
XX.XX.01.07	**Pengadaan Barang Milik Daerah Penunjang Urusan Pemerintah Daerah**			**0**		**24.865.380**			**23.965.000**	**96,38**	
XX.XX.01.07.11	Pengadaan Sarana dan Prasarana Pendukung Gedung Kantor atau Bangunan Lainnya	Jumlah Unit Sarana dan Prasarana Pendukung Gedung Kantor atau Bangunan Lainnya yang Disediakan	0 Unit	0	5 Unit	24.865.380	0.96 Unit	19,20	23.965.000	96,38	
XX.XX.01.08	**Penyediaan Jasa Penunjang Urusan Pemerintahan Daerah**			**11.515.000**		**6.265.000**			**6.196.496**	**98,91**	
XX.XX.01.08.02	Penyediaan Jasa Komunikasi, Sumber Daya Air dan Listrik	Jumlah laporan penyediaan jasa komunikasi, Sumber daya air dan Listrik yang disediakan	1 Laporan	6.265.000	1	6.265.000	0.99 Laporan	99,00	6.196.496	98,91	
XX.XX.01.08.03	Penyediaan Jasa Peralatan dan Perlengkapan Kantor	Jumlah laporan penyediaan jasa peralatan dan perlengkapan kantor yang disediakan	1 Kegiatan	5.250.000	0	0	0 Kegiatan	0	0	0	
XX.XX.01.09	**Pemeliharaan Barang Milik Daerah Penunjang Urusan Pemerintahan Daerah**			**51.187.100**		**45.590.600**			**43.139.628**	**94,62**	

Rekening	Program/Kegiatan/Sub Kegiatan	Indikator Kinerja	Rencana Kinerja		Rencana Kinerja Perubahan		Realisasi Kinerja				Keterangan
			K	Rp	K	Rp	K	K (%)	Rp	Rp (%)	
XX.XX.01.09.01	Penyediaan Jasa Pemeliharaan, Biaya Pemeliharaan dan Pajak Kendaraan Perorangan Dinas atau Kendaraan Dinas Jabatan	Jumlah kendaraan perorangan dinas atau kendaraan dinas jabatan yang dipelihara dan dibayarkan pajaknya	2 Unit	46.927.100	2	41.330.600	0.94 Unit	47,00	38.879.628	94,07	
XX.XX.01.09.06	Pemeliharaan Peralatan dan Mesin Lainnya	Jumlah Peralatan dan Mesin Lainnya yang dipelihara	4 Unit	4.260.000	4	4.260.000	4 Unit	100,00	4.260.000	100,00	
07.01.02	**PROGRAM PENYELENGGARAAN PEMERINTAHAN DAN PELAYANAN PUBLIK**			**10.692.260**		**12.513.570**			**11.011.800**	**88,00**	
07.01.02.01	**Koordinasi Penyelenggaraan Kegiatan Pemerintahan di Tingkat Kecamatan**			**9.651.190**		**9.651.190**			**8.208.100**	**85,05**	
07.01.02.01.02	Peningkatan Efektifitas Kegiatan Pemerintahan di Tingkat Kecamatan	Jumlah Dokumen Perencanaan Kegiatan Pelayanan kepada Masyarakat di kecmatan	1 Dokumen	9.651.190	1	9.651.190	0.85 Dokumen	85,00	8.208.100	85,05	
07.01.02.02	**Penyelenggaraan Urusan Pemerintahan yang tidak Dilaksanakan oleh Unit Kerja Perangkat Daerah yang ada di Kecamatan**			**1.041.070**		**2.862.380**			**2.803.700**	**97,95**	
07.01.02.02.03	Peningkatan Efektifitas Pelaksanaan Pelayanan kepada Masyarakat di Wilayah Kecamatan	Jumlah laporan peningkatan efektifitas pelaksanaan pelayanan kepada masyarakat di wilayah kecamatan	1 laporan	1.041.070	1	2.862.380	0.99 laporan	99,00	2.803.700	97,95	
07.01.03	**PROGRAM PEMBERDAYAAN MASYARAKAT DESA DAN KELURAHAN**			**21.805.870**		**21.805.870**			**21.672.080**	**99,39**	
07.01.03.01	**Koordinasi Kegiatan Pemberdayaan Desa**			**21.805.870**		**21.805.870**			**21.672.080**	**99,39**	
07.01.03.01.01	Peningkatan Partisipasi Masyarakat dalam Forum Musyawarah Perencanaan Pembangunan di Desa	Jumlah lembaga kemasyarakatan yang berpartisipasi dalam forum musyawarah perencanaan pembangunan di Desa	1 Lembaga kemasyarakatan	11.789.480	1	11.789.480	1 Lembaga kemasyarakatan	100,00	11.789.480	100,00	
07.01.03.01.03	Peningkatan Efektifitas Kegiatan Pemberdayaan Masyarakat di Wilayah Kecamatan	Jumlah laporan peningkatan efektivitas kegiatan pemberdayaan masyarakat di wilayah Kecamatan	1 Laporan	10.016.390	1	10.016.390	1 Laporan	100,00	9.882.600	98,66	

Rekening	Program/Kegiatan/Sub Kegiatan	Indikator Kinerja	Rencana Kinerja		Rencana Kinerja Perubahan		Realisasi Kinerja				Keterangan
			K	Rp	K	Rp	K	K (%)	Rp	Rp (%)	
07.01.05	**PROGRAM PENYELENGGARAAN URUSAN PEMERINTAHAN UMUM**			**13.215.090**		**13.215.090**			**13.088.700**	**99,04**	
07.01.05.01	**Penyelenggaraan Urusan Pemerintahan Umum sesuai Penugasan Kepala Daerah**			**13.215.090**		**13.215.090**			**13.088.700**	**99,04**	
07.01.05.01.01	Pembinaan Wawasan Kebangsaan dan Ketahanan Nasional dalam rangka Memantapkan Pengamalan Pancasila, Pelaksanaan Undang-Undang Dasar Negara Republik Indonesia Tahun 1945, Pelestarian Bhinneka Tunggal Ika serta Pemertahanan dan Pemeliharaan Keutuhan Negara K	Jumlah Orang yang Mengikuti Pembinaan Wawasan Kebangsaan dan Ketahanan Nasional dalam rangka Memantapkan Pengamalan Pancasila, Pelaksanaan Undang-Undang Dasar Negara Republik Indonesia Tahun 1945, Pelestarian Bhinneka Tunggal Ika serta Pemertahanan dan Pemeliharaan Keutuhan negara kesatuan Republik Indonesia	20 Orang	13.215.090	20	13.215.090	0.99 Orang	4,95	13.088.700	99,04	
07.01.06	**PROGRAM PEMBINAAN DAN PENGAWASAN PEMERINTAHAN DESA**			**11.926.870**		**13.294.860**			**12.116.600**	**91,14**	
07.01.06.01	**Fasilitasi, Rekomendasi dan Koordinasi Pembinaan dan Pengawasan Pemerintahan Desa**			**11.926.870**		**13.294.860**			**12.116.600**	**91,14**	
07.01.06.01.01	Fasilitasi Penyusunan Peraturan Desa dan Peraturan Kepala Desa	Jumlah dokumen yang difasilitasi dalam rangka penyusunan peraturan desa dan peraturan kepala Desa	5 dokumen	3.997.680	5	5.332.240	0.9 dokumen	18,00	4.825.000	90,49	
07.01.06.01.03	Fasilitasi Pengelolaan Keuangan Desa dan Pendayagunaan Aset Desa	Jumlah Dokumen yang Difasilitasi dalam rangka Pengelolaan Keuangan Desa dan Pendayagunaan Aset Desa	2 Dokumen	3.479.210	2	3.805.280	0.84 Dokumen	42,00	3.208.100	84,31	
07.01.06.01.11	Fasilitasi Penyelenggaraan Ketenteraman dan Ketertiban Umum	Jumlah dokumen fasilitasi dalam rangka penyelenggaraan Ketenteraman dan Ketertiban Umum	1 Dokumen	4.449.980	1	4.157.340	0.98 Dokumen	98,00	4.083.500	98,22	

REALISASI ANGGARAN APBD TRIWULAN IV
KABUPATEN BENGKULU SELATAN
TAHUN ANGGARAN 2024

Rekening	Program/Kegiatan/Sub Kegiatan	Indikator Kinerja	Rencana Kinerja		Rencana Kinerja Perubahan		Realisasi Kinerja				Keterangan
			K	Rp	K	Rp	K	K (%)	Rp	Rp (%)	
Kecamatan Pino				**2.210.438.935**		**2.549.541.076**			**2.512.453.990**	**98,55**	
XX.XX.01	**PROGRAM PENUNJANG URUSAN PEMERINTAHAN DAERAH KABUPATEN/KOTA**			**2.127.560.155**		**2.549.541.076**			**2.429.767.990**	**95,30**	
XX.XX.01.02	**Administrasi Keuangan Perangkat Daerah**			**1.890.556.015**		**2.266.174.790**			**2.142.634.804**	**94,55**	
XX.XX.01.02.01	Penyediaan Gaji dan Tunjangan ASN	Jumlah Orang yang Menerima Gaji danTunjangan ASN	22 Orang/bulan	1.797.916.015	22	2.266.174.790	0.5 Orang/bulan	2,27	2.049.994.804	90,46	PENYEDIAN GAJI DAN TUJANGAN ASN
XX.XX.01.02.02	Penyediaan Administrasi Pelaksanaan Tugas ASN	Jumlah Dokumen Hasil Penyediaan AdministrasiPelaksanaan Tugas ASN	12 Dokumen	92.640.000		0	3 Dokumen	0	92.640.000	0	PENYEDIAAN ADMINISTARASI PELAKSANAAN TUGAS ASN
XX.XX.01.06	**Administrasi Umum Perangkat Daerah**			**194.015.360**		**223.098.230**			**219.010.850**	**98,17**	
XX.XX.01.06.04	Penyediaan Bahan Logistik Kantor	Jumlah paket Bahan Logistik Kantor yang tersedia	3 paket	126.289.260	12	151.963.230	0.5 paket	4,17	143.540.350	94,46	
XX.XX.01.06.05	Penyediaan Barang Cetakan dan Penggandaan	Jumlah paket Barang Cetakan dan Penggandaan yang disediakan	12 paket	18.851.100		0	0.5 paket	0	17.283.500	0	
XX.XX.01.06.06	Penyediaan Bahan Bacaan dan Peraturan Perundang-undangan	Jumlah dokumen bahan bacaan dan peraturan perundang-undangan yang disediakan	12 Dokumen	12.480.000	12	15.648.000	0.5 Dokumen	4,17	9.618.000	61,46	BELANJA SURAT KABAR
XX.XX.01.06.09	Penyelenggaraan Rapat Koordinasi dan Konsultasi SKPD	Jumlah Laporan Penyelenggaraan Rapat Koordinasi dan Konsultasi SKPD	90 Laporan	36.395.000	90	55.487.000	1 Laporan	1,11	48.569.000	87,53	PERJALANAN DINAS BIASA
XX.XX.01.08	**Penyediaan Jasa Penunjang Urusan Pemerintahan Daerah**			**11.729.000**		**12.598.056**			**21.298.056**	**169,06**	
XX.XX.01.08.02	Penyediaan Jasa Komunikasi, Sumber Daya Air dan Listrik	Jumlah laporan penyediaan Jasa Komunikasi, Sumber Daya Air dan Listrik	12 Laporan	1.229.000	12	5.098.056	12 Laporan	100,00	3.298.056	64,69	BAYAR TAGIHAN LISTRIK

Rekening	Program/Kegiatan/Sub Kegiatan	Indikator Kinerja	Rencana Kinerja		Rencana Kinerja Perubahan		Realisasi Kinerja				Keterangan
			K	Rp	K	Rp	K	K (%)	Rp	Rp (%)	
XX.XX.01.08.03	Penyediaan Jasa Peralatan dan Perlengkapan Kantor	Jumlah laporan penyediaan Jasa Peralatan dan Perlengkapan Kantor yang disediakan	4 Laporan	10.500.000	8	7.500.000	0.5 Laporan	6,25	18.000.000	240,00	BELANJA SEWA TENDA DAN SEWA SOUND SYTEM
XX.XX.01.09	**Pemeliharaan Barang Milik Daerah Penunjang Urusan Pemerintahan Daerah**			**31.259.780**		**47.670.000**			**46.824.280**	**98,23**	
XX.XX.01.09.02	Penyediaan Jasa Pemeliharaan, Biaya Pemeliharaan, Pajak, dan Perizinan Kendaraan Dinas Operasional atau Lapangan	Jumlah kendaraan dinas operasional atau lapangan yang dipelihara dan dibayarkan pajak perizinannya	6 unit	31.259.780	12	47.670.000	0.5 unit	4,17	46.824.280	98,23	PENYEDIAAN JASA PEMELIHARAAN, PAJAK DAN PERIZINAN KENDARAAN DINAS OPRASIONAL ATAU LAPANGAN
07.01.02	**PROGRAM PENYELENGGARAAN PEMERINTAHAN DAN PELAYANAN PUBLIK**			**10.000.000**		**0**			**14.660.000**	**0**	
07.01.02.01	**Koordinasi Penyelenggaraan Kegiatan Pemerintahan di Tingkat Kecamatan**			**10.000.000**		**0**			**14.660.000**	**0**	
07.01.02.01.02	Peningkatan Efektifitas Kegiatan Pemerintahan di Tingkat Kecamatan	Jumlah Dokumen Peningkatan Efektifitas Kegiatan Pemerintahan di Tingkat Kecamatan	90 dokumen	10.000.000		0	90 dokumen	0	14.660.000	0	
07.01.03	**PROGRAM PEMBERDAYAAN MASYARAKAT DESA DAN KELURAHAN**			**36.557.720**		**0**			**33.734.500**	**0**	
07.01.03.01	**Koordinasi Kegiatan Pemberdayaan Desa**			**36.557.720**		**0**			**33.734.500**	**0**	
07.01.03.01.01	Peningkatan Partisipasi Masyarakat dalam Forum Musyawarah Perencanaan Pembangunan di Desa	Jumlah Lembaga Kemasyarakatan yang Berpartisipasi dalam Forum Musyawarah Perencanaan Pembangunan di Desa	10 Lembaga Kemasyarakatan	10.264.280		0	10 Lembaga Kemasyarakatan	0	10.100.000	0	MUSRENBANG

Rekening	Program/Kegiatan/Sub Kegiatan	Indikator Kinerja	Rencana Kinerja		Rencana Kinerja Perubahan		Realisasi Kinerja				Keterangan
			K	Rp	K	Rp	K	K (%)	Rp	Rp (%)	
07.01.03.01.03	Peningkatan Efektifitas Kegiatan Pemberdayaan Masyarakat di Wilayah Kecamatan	Jumlah lembaga kemasyarakatan yang berpartisipasi dalam forum musyawara perencanaan pembangunan di desa	1 Laporan	26.293.440	Laporan	0	1 Laporan	0	23.634.500	0	
07.01.05	**PROGRAM PENYELENGGARAAN URUSAN PEMERINTAHAN UMUM**			**14.750.000**		**0**			**13.670.000**	**0**	
07.01.05.01	**Penyelenggaraan Urusan Pemerintahan Umum sesuai Penugasan Kepala Daerah**			**14.750.000**		**0**			**13.670.000**	**0**	
07.01.05.01.01	Pembinaan Wawasan Kebangsaan dan Ketahanan Nasional dalam rangka Memantapkan Pengamalan Pancasila, Pelaksanaan Undang-Undang Dasar Negara Republik Indonesia Tahun 1945, Pelestarian Bhinneka Tunggal Ika serta Pemertahanan dan Pemeliharaan Keutuhan Negara K	Jumlah orang yang mengikuti Pembinaan Wawasan Kebangsaan dan Ketahanan Nasional dalam rangka Memantapkan Pengamalan Pancasila, Pelaksanaan Undang-Undang Dasar Negara Republik Indonesia Tahun 1945, Pelestarian Bhinneka Tunggal Ika serta Pemertahanan dan Pemeliharaan Keutuhan Negara K	12 orang	14.750.000		0	0 orang	0	13.670.000	0	
07.01.06	**PROGRAM PEMBINAAN DAN PENGAWASAN PEMERINTAHAN DESA**			**21.571.060**		**0**			**20.621.500**	**0**	
07.01.06.01	**Fasilitasi, Rekomendasi dan Koordinasi Pembinaan dan Pengawasan Pemerintahan Desa**			**21.571.060**		**0**			**20.621.500**	**0**	
07.01.06.01.11	Fasilitasi Penyelenggaraan Ketenteraman dan Ketertiban Umum	Jumlah Dokumen Fasilitasi dalam rangka Penyelenggaraan Ketenteraman dan Ketertiban Umum	1 Dokumen	21.571.060	Dokumen	0	1 Dokumen	0	20.621.500	0	

REALISASI ANGGARAN APBD TRIWULAN IV
KABUPATEN BENGKULU SELATAN
TAHUN ANGGARAN 2024

Rekening	Program/Kegiatan/Sub Kegiatan	Indikator Kinerja	Rencana Kinerja		Rencana Kinerja Perubahan		Realisasi Kinerja				Keterangan
			K	Rp	K	Rp	K	K (%)	Rp	Rp (%)	
Kecamatan Seginim				**3.137.622.130**		**3.322.195.425**			**3.111.869.261**	**93,67**	
XX.XX.01	**PROGRAM PENUNJANG URUSAN PEMERINTAHAN DAERAH KABUPATEN/KOTA**			**2.856.380.220**		**3.002.838.835**			**2.814.582.591**	**93,73**	
XX.XX.01.01	**Perencanaan, Penganggaran, dan Evaluasi Kinerja Perangkat Daerah**			**28.896.470**		**35.649.470**			**34.960.300**	**98,07**	
XX.XX.01.01.01	Penyusunan Dokumen Perencanaan Perangkat Daerah	Jumlah DokumenPerencanaanPerangkat Daerah	6 dokumen	6.909.760	1	6.909.760	6 dokumen	600,00	6.520.200	94,36	
XX.XX.01.01.06	Koordinasi dan Penyusunan Laporan Capaian Kinerja dan Ikhtisar Realisasi Kinerja SKPD	Jumlah LaporanCapaian Kinerja danIkhtisar RealisasiKinerja SKPD danLaporan HasilKoordinasiPenyusunan LaporanCapaian Kinerja danIkhtisar RealisasiKinerja SKPD	3 dokumen	7.422.930	3	11.381.410	3 dokumen	100,00	11.257.100	98,91	
XX.XX.01.01.07	Evaluasi Kinerja Perangkat Daerah	Jumlah LaporanEvaluasi KinerjaPerangkat Daerah	3 dokumen	14.563.780	3	17.358.300	3 dokumen	100,00	17.183.000	98,99	
XX.XX.01.02	**Administrasi Keuangan Perangkat Daerah**			**2.703.347.000**		**2.804.919.815**			**2.654.585.757**	**94,64**	
XX.XX.01.02.01	Penyediaan Gaji dan Tunjangan ASN	Jumlah Orang yangMenerima Gaji danTunjangan ASN	27 orang/bulan	2.539.907.000	27	2.629.479.815	27 orang/bulan	100,00	2.487.145.757	94,59	
XX.XX.01.02.02	Penyediaan Administrasi Pelaksanaan Tugas ASN	Jumlah DokumenHasil PenyediaanAdministrasiPelaksanaan TugasASN	1 dokumen	163.440.000	1	175.440.000	1 dokumen	100,00	167.440.000	95,44	
XX.XX.01.06	**Administrasi Umum Perangkat Daerah**			**64.363.750**		**79.236.550**			**53.605.360**	**67,65**	
XX.XX.01.06.01	Penyediaan Komponen Instalasi Listrik/Penerangan Bangunan Kantor	Jumlah PaketKomponen InstalasiListrik/PeneranganBangunan Kantoryang Disediakan	1 paket	4.118.000	1	4.118.000	1 paket	100,00	4.118.000	100,00	
XX.XX.01.06.04	Penyediaan Bahan Logistik Kantor	Jumlah Paket Bahan Logistik Kantor yang Disediakan	2 paket	45.453.890	2	45.453.890	2 paket	100,00	30.718.700	67,58	
XX.XX.01.06.05	Penyediaan Barang Cetakan dan Penggandaan	Jumlah Paket BarangCetakan danPenggandaan yangDisediakan	2 paket	1.651.860	2	5.748.660	2 paket	100,00	5.748.660	100,00	
XX.XX.01.06.06	Penyediaan Bahan Bacaan dan Peraturan Perundang-undangan	Jumlah DokumenBahan Bacaan danPeraturan Perundang-Undanganyang Disediakan	3 dokumen	8.140.000	3	8.140.000	3 dokumen	100,00	8.120.000	99,75	
XX.XX.01.06.09	Penyelenggaraan Rapat Koordinasi dan Konsultasi SKPD	Jumlah LaporanPenyelenggaraanRapat Koordinasi danKonsultasi SKPD	1 laporan	5.000.000	1	15.776.000	1 laporan	100,00	4.900.000	31,06	
XX.XX.01.08	**Penyediaan Jasa Penunjang Urusan Pemerintahan Daerah**			**9.360.000**		**22.620.000**			**18.838.667**	**83,28**	

Rekening	Program/Kegiatan/Sub Kegiatan	Indikator Kinerja	Rencana Kinerja		Rencana Kinerja Perubahan		Realisasi Kinerja				Keterangan
			K	Rp	K	Rp	K	K (%)	Rp	Rp (%)	
XX.XX.01.08.02	Penyediaan Jasa Komunikasi, Sumber Daya Air dan Listrik	Jumlah LaporanPenyediaan JasaKomunikasi, SumberDaya Air dan Listrikyang Disediakan	1 laporan	9.360.000	1	9.960.000	1 laporan	100,00	6.638.667	66,65	
XX.XX.01.08.03	Penyediaan Jasa Peralatan dan Perlengkapan Kantor	jumlah laporan penyediaan jasa peralatan dan perlengkapan kantor yang di sediakan	1 laporan	0	1 laporan	12.660.000	1 laporan	100,00	12.200.000	96,37	
XX.XX.01.09	**Pemeliharaan Barang Milik Daerah Penunjang Urusan Pemerintahan Daerah**			**50.413.000**		**60.413.000**			**52.592.507**	**87,05**	
XX.XX.01.09.01	Penyediaan Jasa Pemeliharaan, Biaya Pemeliharaan dan Pajak Kendaraan Perorangan Dinas atau Kendaraan Dinas Jabatan	Jumlah KendaraanPerorangan Dinasatau KendaraanDinas Jabatan yangDipelihara dandibayarkan Pajaknya	5 unit	41.973.000	5	51.973.000	2 unit	40,00	47.562.507	91,51	
XX.XX.01.09.06	Pemeliharaan Peralatan dan Mesin Lainnya	Jumlah Peralatan danMesin Lainnya yangDipelihara	1 unit	8.440.000	1	8.440.000	1 unit	100,00	5.030.000	59,60	
07.01.02	**PROGRAM PENYELENGGARAAN PEMERINTAHAN DAN PELAYANAN PUBLIK**			**20.839.550**		**26.426.310**			**25.753.650**	**97,45**	
07.01.02.01	**Koordinasi Penyelenggaraan Kegiatan Pemerintahan di Tingkat Kecamatan**			**10.072.650**		**10.072.650**			**9.747.000**	**96,77**	
07.01.02.01.02	Peningkatan Efektifitas Kegiatan Pemerintahan di Tingkat Kecamatan	jumlah dokumen peningkatan efektivitas kegiatan pemerintahan di tingkat kecamatan	1 dokumen	10.072.650	1	10.072.650	1 dokumen	100,00	9.747.000	96,77	
07.01.02.02	**Penyelenggaraan Urusan Pemerintahan yang tidak Dilaksanakan oleh Unit Kerja Perangkat Daerah yang ada di Kecamatan**			**6.407.060**		**9.373.860**			**9.131.700**	**97,42**	
07.01.02.02.03	Peningkatan Efektifitas Pelaksanaan Pelayanan kepada Masyarakat di Wilayah Kecamatan	Jumlah LaporanPeningkatanEfektifitasPelaksanaanPelayanan kepadaMasyarakat diWilayah Kecamatan	1 laporan	6.407.060	1	9.373.860	1 laporan	100,00	9.131.700	97,42	
07.01.02.03	**Koordinasi Pemeliharaan Prasarana dan Sarana Pelayanan Umum**			**4.359.840**		**6.979.800**			**6.874.950**	**98,50**	
07.01.02.03.01	Koordinasi/Sinergi dengan Perangkat Daerah dan/atau Instansi Vertikal yang terkait dalam Pemeliharaan Sarana dan Prasarana Pelayanan Umum	Jumlah DokumenKoordinasi/Sinergidengan PerangkatDaerah dan/atauInstansi Vertikal yangTerkait dalamPemeliharaan Saranadan PrasaranaPelayanan Umum	1 dokumen	4.359.840	1	6.979.800	1 dokumen	100,00	6.874.950	98,50	
07.01.03	**PROGRAM PEMBERDAYAAN MASYARAKAT DESA DAN KELURAHAN**			**219.223.240**		**219.223.240**			**208.350.210**	**95,04**	
07.01.03.01	**Koordinasi Kegiatan Pemberdayaan Desa**			**11.543.180**		**11.543.180**			**8.855.800**	**76,72**	
07.01.03.01.01	Peningkatan Partisipasi Masyarakat dalam Forum Musyawarah Perencanaan Pembangunan di Desa	Jumlah LembagaKemasyarakatanyang Berpartisipasidalam ForumMusyawarahPerencanaanPembangunan diDesa	1 lembaga kemasyarakatan	6.068.200	1	6.068.200	1 lembaga kemasyarakatan	100,00	6.068.200	100,00	

Rekening	Program/Kegiatan/Sub Kegiatan	Indikator Kinerja	Rencana Kinerja		Rencana Kinerja Perubahan		Realisasi Kinerja				Keterangan
			K	Rp	K	Rp	K	K (%)	Rp	Rp (%)	
07.01.03.01.03	Peningkatan Efektifitas Kegiatan Pemberdayaan Masyarakat di Wilayah Kecamatan	Jumlah LaporanPeningkatanEfektivitas KegiatanPemberdayaanMasyarakat diWilayah Kecamatan	1 dokumen	5.474.980	1	5.474.980	1 dokumen	100,00	2.787.600	50,92	
07.01.03.02	**Kegiatan Pemberdayaan Kelurahan**			**199.999.100**		**199.999.100**			**199.494.410**	**99,75**	
07.01.03.02.03	Pemberdayaan Masyarakat di Kelurahan	Nilai Laporan Akuntabilitas Kinerja Instansi Pemerintah (AKIP)	1 POKMAS/ORMAS	199.999.100	1	199.999.100	1 POKMAS/ORMAS	100,00	199.494.410	99,75	
07.01.03.03	**Pemberdayaan Lembaga Kemasyarakatan Tingkat Kecamatan**			**7.680.960**		**7.680.960**			**0**	**0,00**	
07.01.03.03.04	Fasilitasi Pengembangan Usaha Ekonomi Masyarakat	Jumlah LaporanFasilitasiPengembanganUsaha EkonomiMasyarakat	1 laporan	7.680.960	1	7.680.960	0 laporan	0,00	0	0,00	
07.01.05	**PROGRAM PENYELENGGARAAN URUSAN PEMERINTAHAN UMUM**			**17.183.700**		**17.183.700**			**17.176.000**	**99,96**	
07.01.05.01	**Penyelenggaraan Urusan Pemerintahan Umum sesuai Penugasan Kepala Daerah**			**17.183.700**		**17.183.700**			**17.176.000**	**99,96**	
07.01.05.01.01	Pembinaan Wawasan Kebangsaan dan Ketahanan Nasional dalam rangka Memantapkan Pengamalan Pancasila, Pelaksanaan Undang-Undang Dasar Negara Republik Indonesia Tahun 1945, Pelestarian Bhinneka Tunggal Ika serta Pemertahanan dan Pemeliharaan Keutuhan Negara K	Jumlah Orang yangMengikuti PembinaanWawasanKebangsaan danKetahanan Nasionaldalam rangkaMemantapkanPengamalanPancasila,Pelaksanaan Undang-Undang DasarNegara RepublikIndonesia Tahun1945, PelestarianBhinneka Tunggal Ikaserta Pemertahanandan P	1 orang	17.183.700	1	17.183.700	1 orang	100,00	17.176.000	99,96	
07.01.06	**PROGRAM PEMBINAAN DAN PENGAWASAN PEMERINTAHAN DESA**			**23.995.420**		**56.523.340**			**46.006.810**	**81,39**	
07.01.06.01	**Fasilitasi, Rekomendasi dan Koordinasi Pembinaan dan Pengawasan Pemerintahan Desa**			**23.995.420**		**56.523.340**			**46.006.810**	**81,39**	
07.01.06.01.01	Fasilitasi Penyusunan Peraturan Desa dan Peraturan Kepala Desa	Jumlah Dokumenyang Difasilitasidalam rangkaPenyusunanPeraturan Desa danPeraturan KepalaDesa	5 dokumen	5.169.820	5	14.506.650	5 dokumen	100,00	12.118.800	83,54	
07.01.06.01.02	Fasilitasi Administrasi Tata Pemerintahan Desa	Jumlah Dokumenyang Difasilitasidalam rangkaAdministrasi TataPemerintahan Desa	5 dokumen	4.983.910	5	4.983.910	1 dokumen	20,00	4.932.740	98,97	
07.01.06.01.03	Fasilitasi Pengelolaan Keuangan Desa dan Pendayagunaan Aset Desa	Jumlah Dokumenyang Difasilitasidalam rangkaPengelolaanKeuangan Desa danPendayagunaan AsetDesa	5 dokumen	4.473.740	5	6.768.490	5 dokumen	100,00	4.646.000	68,64	

Rekening	Program/Kegiatan/Sub Kegiatan	Indikator Kinerja	Rencana Kinerja		Rencana Kinerja Perubahan		Realisasi Kinerja				Keterangan
			K	Rp	K	Rp	K	K (%)	Rp	Rp (%)	
07.01.06.01.11	Fasilitasi Penyelenggaraan Ketenteraman dan Ketertiban Umum	Jumlah DokumenFasilitasi dalamrangkaPenyelenggaraanKetenteraman danKetertiban UmumJumlah DokumenFasilitasi dalamrangkaPenyelenggaraanKetenteraman danKetertiban Umum	1 dokumen	4.368.750	1	18.603.360	1 dokumen	100,00	14.798.770	79,55	
07.01.06.01.13	Fasilitasi Penyusunan Perencanaan Pembangunan Partisipatif	Jumlah DokumenFasilitasi dalamrangka PerencanaanPembangunanPartisipatif	1 dokumen	4.999.200	1	11.660.930	1 dokumen	100,00	9.510.500	81,56	

REALISASI ANGGARAN APBD TRIWULAN IV
KABUPATEN BENGKULU SELATAN
TAHUN ANGGARAN 2024

Rekening	Program/Kegiatan/Sub Kegiatan	Indikator Kinerja	Rencana Kinerja		Rencana Kinerja Perubahan		Realisasi Kinerja				Keterangan
			K	Rp	K	Rp	K	K (%)	Rp	Rp (%)	
Satuan Polisi Pamong Praja dan Pemadam Kebakaran				**11.049.080.590**		**12.745.044.210**			**12.308.542.997**	**96,58**	
XX.XX.01	**PROGRAM PENUNJANG URUSAN PEMERINTAHAN DAERAH KABUPATEN/KOTA**			**9.922.978.180**		**10.791.267.810**			**10.391.400.794**	**96,29**	
XX.XX.01.01	**Perencanaan, Penganggaran, dan Evaluasi Kinerja Perangkat Daerah**			**120.000.000**		**142.630.000**			**139.895.797**	**98,08**	
XX.XX.01.01.01	Penyusunan Dokumen Perencanaan Perangkat Daerah	Jumlah Dokumen Perencanaan Perangkat Daerah	6 Dokumen	40.000.000	6	34.000.000	6 Dokumen	100,00	33.403.300	98,25	
XX.XX.01.01.06	Koordinasi dan Penyusunan Laporan Capaian Kinerja dan Ikhtisar Realisasi Kinerja SKPD	Jumlah Laporan Capaian Kinerja dan Ikhtisar Realisasi Kinerja SKPD dan Laporan Hasil Koordinasi Penyusunan Laporan Capaian Kinerja dan Ikhtisar Realisasi Kinerja SKPD	5 Laporan	20.000.000	5	19.150.000	5 Laporan	100,00	18.444.304	96,31	
XX.XX.01.01.07	Evaluasi Kinerja Perangkat Daerah	Jumlah Laporan Evaluasi Kinerja Perangkat Daerah	4 laporan	60.000.000	4	89.480.000	4 laporan	100,00	88.048.193	98,40	
XX.XX.01.02	**Administrasi Keuangan Perangkat Daerah**			**8.632.744.120**		**9.170.838.920**			**8.724.448.745**	**95,13**	
XX.XX.01.02.01	Penyediaan Gaji dan Tunjangan ASN	Jumlah Orang yang Menerima Gaji dan Tunjangan ASN	44 Orang/Bulan	5.710.624.220	44	6.067.079.020	44 Orang/Bulan	100,00	5.674.334.745	93,53	
XX.XX.01.02.02	Penyediaan Administrasi Pelaksanaan Tugas ASN	Jumlah Dokumen Hasil Penyediaan Administrasi Pelaksanaan Tugas ASN	1 Dokumen	2.907.120.000	1	3.088.760.000	1 Dokumen	100,00	3.036.010.000	98,29	
XX.XX.01.02.05	Koordinasi dan Penyusunan Laporan Keuangan Akhir Tahun SKPD	Jumlah Laporan Keuangan Akhir Tahun SKPD dan Laporan Hasil Koordinasi Penyusunan Laporan Keuangan Akhir Tahun SKPD	1 Laporan	14.999.900	1	14.999.900	1 Laporan	100,00	14.104.000	94,03	
XX.XX.01.03	**Administrasi Barang Milik Daerah pada Perangkat Daerah**			**9.959.650**		**9.959.650**			**9.606.020**	**96,45**	

Rekening	Program/Kegiatan/Sub Kegiatan	Indikator Kinerja	Rencana Kinerja		Rencana Kinerja Perubahan		Realisasi Kinerja				Keterangan
			K	Rp	K	Rp	K	K (%)	Rp	Rp (%)	
XX.XX.01.03.06	Penatausahaan Barang Milik Daerah pada SKPD	Jumlah Laporan Penatausahaan Barang Milik Daerah pada SKPD	1 Laporan	9.959.650	1	9.959.650	1 Laporan	100,00	9.606.020	96,45	
XX.XX.01.05	**Administrasi Kepegawaian Perangkat Daerah**			**92.023.560**		**126.315.040**			**115.908.320**	**91,76**	
XX.XX.01.05.02	Pengadaan Pakaian Dinas Beserta Atribut Kelengkapannya	Jumlah Paket Pakaian Dinas beserta AtributKelengkapan	3 Paket	48.000.000	3	48.000.000	3 Paket	100,00	47.200.000	98,33	
XX.XX.01.05.03	Pendataan dan Pengolahan Administrasi Kepegawaian	Jumlah Dokumen Pendataan dan Pengolahan Administrasi Kepegawaian	2 Dokumen	11.023.560	2	21.046.040	2 Dokumen	100,00	19.268.780	91,56	
XX.XX.01.05.09	Pendidikan dan Pelatihan Pegawai Berdasarkan Tugas dan Fungsi	Jumlah Pegawai Berdasarkan Tugas dan Fungsi yang Mengikuti Pendidikan dan Pelatihan	10 Orang	33.000.000	10	57.269.000	10 Orang	100,00	49.439.540	86,33	
XX.XX.01.06	**Administrasi Umum Perangkat Daerah**			**475.529.210**		**575.312.770**			**682.873.799**	**118,70**	
XX.XX.01.06.01	Penyediaan Komponen Instalasi Listrik/Penerangan Bangunan Kantor	Jumlah Paket Komponen Instalasi Listrik/Penerangan Bangunan Kantor yang Disediakan	12 Paket	30.000.000	12	30.000.000	12 Paket	100,00	21.886.000	72,95	
XX.XX.01.06.04	Penyediaan Bahan Logistik Kantor	Jumlah Paket Bahan Logistik Kantor yang Disediakan	24 Paket	49.999.950	24	56.145.510	24 Paket	100,00	54.351.900	96,81	
XX.XX.01.06.05	Penyediaan Barang Cetakan dan Penggandaan	Jumlah Paket Barang Cetakan dan Penggandaan yang Disediakan	12 Paket	27.749.260	12	48.885.260	12 Paket	100,00	45.043.500	92,14	
XX.XX.01.06.06	Penyediaan Bahan Bacaan dan Peraturan Perundang-undangan	Jumlah Dokumen Bahan Bacaan dan Peraturan Perundang-Undangan yang Disediakan	12 Dokumen	30.000.000	12	102.502.000	12 Dokumen	100,00	98.502.000	96,10	
XX.XX.01.06.09	Penyelenggaraan Rapat Koordinasi dan Konsultasi SKPD	Jumlah Laporan Penyelenggaraan Rapat Koordinasi dan Konsultasi SKPD	40 Laporan	337.780.000	40	337.780.000	40 Laporan	100,00	463.090.399	137,10	
XX.XX.01.07	**Pengadaan Barang Milik Daerah Penunjang Urusan Pemerintah Daerah**			**148.016.100**		**251.860.300**			**237.567.500**	**94,33**	

Rekening	Program/Kegiatan/Sub Kegiatan	Indikator Kinerja	Rencana Kinerja		Rencana Kinerja Perubahan		Realisasi Kinerja				Keterangan
			K	Rp	K	Rp	K	K (%)	Rp	Rp (%)	
XX.XX.01.07.02	Pengadaan Kendaraan Dinas Operasional atau Lapangan	Jumlah Unit Kendaraan Dinas Operasional atau Lapangan yang Disediakan	3 Unit	74.474.670	3	144.202.270	3 Unit	100,00	130.558.300	90,54	
XX.XX.01.07.05	Pengadaan Mebel	Jumlah Paket Mebel yang Disediakan	20 Unit	36.176.250	20 Unit	36.176.250	20 Unit	100,00	36.153.200	99,94	
XX.XX.01.07.06	Pengadaan Peralatan dan Mesin Lainnya	Jumlah Unit Peralatan dan Mesin Lainnya yang Disediakan	5 Unit	37.365.180	5	71.481.780	5 Unit	100,00	70.856.000	99,12	
XX.XX.01.08	**Penyediaan Jasa Penunjang Urusan Pemerintahan Daerah**			**84.782.350**		**101.476.870**			**97.663.726**	**96,24**	
XX.XX.01.08.02	Penyediaan Jasa Komunikasi, Sumber Daya Air dan Listrik	Jumlah Laporan Penyediaan Jasa Komunikasi, Sumber Daya Air dan Listrik yang Disediakan	12 Laporan	42.334.800	12	48.992.000	12 Laporan	100,00	45.524.676	92,92	
XX.XX.01.08.04	Penyediaan Jasa Pelayanan Umum Kantor	Jumlah Laporan Penyediaan Jasa Pelayanan Umum Kantor yang Disediakan	12 Laporan	42.447.550	12	52.484.870	12 Laporan	100,00	52.139.050	99,34	
XX.XX.01.09	**Pemeliharaan Barang Milik Daerah Penunjang Urusan Pemerintahan Daerah**			**359.923.190**		**412.874.260**			**383.436.887**	**92,87**	
XX.XX.01.09.01	Penyediaan Jasa Pemeliharaan, Biaya Pemeliharaan dan Pajak Kendaraan Perorangan Dinas atau Kendaraan Dinas Jabatan	Jumlah Kendaraan Perorangan Dinas atau Kendaraan Dinas Jabatan yang Dipelihara dan dibayarkan Pajaknya	1 Unit	90.425.650	1	90.425.650	1 Unit	100,00	80.541.747	89,07	
XX.XX.01.09.02	Penyediaan Jasa Pemeliharaan, Biaya Pemeliharaan, Pajak, dan Perizinan Kendaraan Dinas Operasional atau Lapangan	Jumlah Kendaraan Dinas Operasional atau Lapangan yang Dipelihara dan dibayarkan Pajak dan Perizinannya	9 Unit	249.497.540	9	282.508.610	9 Unit	100,00	263.150.140	93,15	
XX.XX.01.09.06	Pemeliharaan Peralatan dan Mesin Lainnya	Jumlah Peralatan dan Mesin Lainnya yang Dipelihara	12 Unit	20.000.000	12	39.940.000	12 Unit	100,00	39.745.000	99,51	
01.05.02	**PROGRAM PENINGKATAN KETENTERAMAN DAN KETERTIBAN UMUM**			**846.133.750**		**1.503.788.010**			**1.482.094.743**	**98,56**	
01.05.02.01	**Penanganan Gangguan Ketenteraman dan Ketertiban Umum dalam 1 (satu) Daerah Kabupaten/Kota**			**625.060.300**		**1.132.721.560**			**1.111.578.732**	**98,13**	

Rekening	Program/Kegiatan/Sub Kegiatan	Indikator Kinerja	Rencana Kinerja		Rencana Kinerja Perubahan		Realisasi Kinerja				Keterangan
			K	Rp	K	Rp	K	K (%)	Rp	Rp (%)	
01.05.02.01.01	Pencegahan Gangguan Ketenteraman dan Ketertiban Umum melalui Deteksi Dini dan Cegah Dini, Pembinaan dan Penyuluhan, Pelaksanaan Patroli, Pengamanan, dan Pengawalan	Jumlah Kasus Gangguan Ketenteraman dan Ketertiban Umum yang Dicegah Melalui Deteksi Dini dan Cegah Dini, Pembinaan dan Penyuluhan, Pelaksanaan Patroli, Pengamanan, dan Pengawalan	32 Kasus	160.000.000	32	345.663.620	32 Kasus	100,00	329.805.526	95,41	
01.05.02.01.02	Penindakan atas Gangguan Ketenteraman dan Ketertiban Umum Berdasarkan Perda dan Perkada melalui Penertiban dan Penanganan Unjuk Rasa dan Kerusuhan Massa	Jumlah Kasus Gangguan Ketenteraman dan Ketertiban Umum berdasarkan Perda dan Perkada Melalui Penertiban dan Penanganan Unjuk Rasa dan Kerusuhan Massa yang Dilakukan Penindakan	32 Kasus	60.000.000	32	81.997.640	32 Kasus	100,00	81.835.400	99,80	
01.05.02.01.04	Pemberdayaan Perlindungan Masyarakat dalam rangka Ketentraman dan Ketertiban Umum	Jumlah Dokumen yang Memuat Hasil Pemberdayaan Perlindungan Masyarakat dalam rangka Ketenteraman dan Ketertiban Umum	1 Dokumen	289.222.300	1	495.590.300	1 Dokumen	100,00	494.330.478	99,75	
01.05.02.01.05	Peningkatan Kapasitas SDM Satuan Polisi Pamongpraja dan Satuan Perlindungan Masyarakat termasuk dalam Pelaksanaan Tugas yang Bernuansa Hak Asasi Manusia	Jumlah SDM Satuan Polisi Pamongpraja dan Satuan Perlindungan Masyarakat yang Ditingkatkan Kapasitasanya	1200 Orang	101.538.000	1200	195.170.000	1200 Orang	100,00	194.483.428	99,65	
01.05.02.01.09	Penyusunan SOP Ketertiban Umum dan Ketenteraman Masyarakat	Jumlah Dokumen SOP Ketertiban Umum dan Ketentraman Masyarakat yang telah dibuat dan Dimutakhirkan	7 Dokumen	14.300.000	7	14.300.000	1 Dokumen	14,29	11.123.900	77,79	
01.05.02.02	**Penegakan Peraturan Daerah Kabupaten/Kota dan Peraturan Bupati/Wali Kota**			**201.544.450**		**351.560.450**			**351.131.000**	**99,88**	

Rekening	Program/Kegiatan/Sub Kegiatan	Indikator Kinerja	Rencana Kinerja		Rencana Kinerja Perubahan		Realisasi Kinerja				Keterangan
			K	Rp	K	Rp	K	K (%)	Rp	Rp (%)	
01.05.02.02.02	Pengawasan atas Kepatuhan terhadap Pelaksanaan Peraturan Daerah dan Peraturan Bupati/Wali Kota	Jumlah Laporan Hasil Pelaksanaan Pengawasan yang Dilakukan Terhadap Kepatuhan Terhadap Pelaksanaan Peraturan Daerah dan Peraturan Bupati/Wali Kota	50 Laporan	193.815.920	50	321.501.920	50 Laporan	100,00	321.204.800	99,91	
01.05.02.02.03	Penanganan atas Pelanggaran Peraturan Daerah dan Peraturan Bupati/Wali Kota	Jumlah Laporan Pelaksanaan Penanganan Atas Pelanggaran Peraturan Daerah dan Peraturan Gubernur yang Dapat Ditangani Sesuai SOP	60 Laporan	7.728.530	60	30.058.530	60 Laporan	100,00	29.926.200	99,56	
01.05.02.03	**Pembinaan Penyidik Pegawai Negeri Sipil (PPNS) Kabupaten/Kota**			**19.529.000**		**19.506.000**			**19.385.011**	**99,38**	
01.05.02.03.01	Pengembangan Kapasitas dan Karier PPNS	Jumlah Laporan Hasil Pelaksanaan Peningkatan Kapasitas Pejabat PPNS dalam Mendukung Penyelenggaraan Ketertiban Umum dan Ketentraman Masyarakat serta Penegakan Perda	1 Laporan	19.529.000	1	19.506.000	1 Laporan	100,00	19.385.011	99,38	
01.05.04	**PROGRAM PENCEGAHAN, PENANGGULANGAN, PENYELAMATAN KEBAKARAN DAN PENYELAMATAN NON KEBAKARAN**			**279.968.660**		**449.988.390**			**435.047.460**	**96,68**	
01.05.04.01	**Pencegahan, Pengendalian, Pemadaman, Penyelamatan, dan Penanganan Bahan Berbahaya dan Beracun Kebakaran dalam Daerah Kabupaten/Kota**			**238.922.130**		**395.941.860**			**381.276.960**	**96,30**	
01.05.04.01.01	Pencegahan Kebakaran dalam Daerah Kabupaten/Kota	Jumlah Dokumen NSPM Pencegahan/Penanggulangan Kebakaran dalam Daerah Kabupaten/Kota Setiap Tahunnya	1 Dokumen	23.018.210	1	23.876.210	1 Dokumen	100,00	22.721.080	95,16	
01.05.04.01.02	Pemadaman dan Pengendalian Kebakaran dalam Daerah Kabupaten/Kota	Jumlah Laporan Hasil Pelaksanaan Kegiatan Kesiapsiagaan Petugas Piket dan Pemadaman Kebakaran dalam Daerah Kabupaten/Kota	12 Laporan	102.813.870	12	132.683.870	10 Laporan	83,33	125.477.900	94,57	

Rekening	Program/Kegiatan/Sub Kegiatan	Indikator Kinerja	Rencana Kinerja		Rencana Kinerja Perubahan		Realisasi Kinerja				Keterangan
			K	Rp	K	Rp	K	K (%)	Rp	Rp (%)	
01.05.04.01.03	Penyelamatan dan Evakuasi Korban Kebakaran dan Non Kebakaran	Jumlah Dokumen Hasil Pelaksanaan Kegiatan Kesiapsiagaan Petugas Piket dan Penyelamatan/Evakuasi Saat Penanggulangan Kebakaran dan Non Kebakaran	2 Dokumen	33.547.260	2	53.547.260	2 Dokumen	100,00	53.298.600	99,54	
01.05.04.01.05	Standarisasi Sarana dan Prasarana Pencegahan, Penanggulangan Kebakaran dan Alat Pelindung Diri	Jumlah Dokumen Hasil Pelaksanaan Kegiatan Standarisasi Sarana dan Prasarana Pencegahan, Penanggulangan Kebakaran dan Alat Pelindung Diri Secara Berkala (Setiap Tahun), Sah, dan Legal	1 Dokumen	4.000.710	1	4.000.710	1 Dokumen	100,00	3.958.600	98,95	
01.05.04.01.06	Pengadaan Sarana dan Prasarana Pencegahan, Penanggulangan Kebakaran dan Alat Pelindung Diri	Jumlah Sarana dan Prasarana Untuk Pencegahan dan Penanggulangan Kebakaran dan Alat Pelindung Diri yang Sah dan Legal Sesuai Standar Teknis Terkait	4 Unit	41.832.080	4	108.963.810	4 Unit	100,00	107.964.300	99,08	
01.05.04.01.07	Pembinaan Aparatur Pemadam Kebakaran	Jumlah Aparatur Pemadam Kebakaran yang Memiliki Sertifikasi Keterampilan Teknis dan Analis Dalam Pencegahan dan Penanggulangan Kebakaran	2 Orang	33.710.000	2	72.870.000	2 Orang	100,00	67.856.480	93,12	
01.05.04.04	**Pemberdayaan Masyarakat dalam Pencegahan Kebakaran**			**41.046.530**		**54.046.530**			**53.770.500**	**99,49**	
01.05.04.04.01	Pemberdayaan Masyarakat dalam Pencegahan dan Penanggulangan Kebakaran melalui Sosialisasi dan Edukasi Masyarakat	Jumlah Warga Masyarakat yang Mendapatkan Sosialisasi Edukasi Pencegahan dan Penanggulangan Kebakaran Setiap Tahunnya	50 Orang	33.704.290	50	46.704.290	45 Orang	90,00	46.450.600	99,46	

Rekening	Program/Kegiatan/Sub Kegiatan	Indikator Kinerja	Rencana Kinerja		Rencana Kinerja Perubahan		Realisasi Kinerja				Keterangan
			K	Rp	K	Rp	K	K (%)	Rp	Rp (%)	
01.05.04.04.02	Pembentukan dan Pembinaan Relawan Pemadam Kebakaran	Jumlah Desa/Kelurahan yang Terbentuk dan Terbina Relawan Pemadam Kebakaran pada Lingkup Sistem Ketahanan Kebakaran Lingkungan (SKKL) Setiap Tahunnya	10 Desa/Kelurahan	7.342.240	10	7.342.240	10 Desa/Kelurahan	100,00	7.319.900	99,70	

REALISASI ANGGARAN APBD TRIWULAN IV
KABUPATEN BENGKULU SELATAN
TAHUN ANGGARAN 2024

Rekening	Program/Kegiatan/Sub Kegiatan	Indikator Kinerja	Rencana Kinerja		Rencana Kinerja Perubahan		Realisasi Kinerja				Keterangan
			K	Rp	K	Rp	K	K (%)	Rp	Rp (%)	
Sekretariat Daerah				**43.751.243.185**		**47.764.328.975**			**45.322.465.842**	**94,89**	
XX.XX.01	**PROGRAM PENUNJANG URUSAN PEMERINTAHAN DAERAH KABUPATEN/KOTA**			**34.292.001.255**		**37.630.752.615**			**35.552.481.163**	**94,48**	
XX.XX.01.01	**Perencanaan, Penganggaran, dan Evaluasi Kinerja Perangkat Daerah**			**197.936.130**		**224.497.410**			**196.289.760**	**87,44**	
XX.XX.01.01.01	Penyusunan Dokumen Perencanaan Perangkat Daerah	Jumlah Dokumen Perencanaan Perangkat Daerah	10 Dokumen	197.936.130	10 Dokumen	224.497.410	10 Dokumen	100,00	196.289.760	87,44	
XX.XX.01.02	**Administrasi Keuangan Perangkat Daerah**			**16.263.482.755**		**16.474.456.580**			**15.937.997.094**	**96,74**	
XX.XX.01.02.01	Penyediaan Gaji dan Tunjangan ASN	Jumlah Orang yang Menerima Gaji dan Tunjangan ASN	130 Orang/Bulan	13.160.297.245	130 Orang/Bulan	13.162.726.340	100 Orang/Bulan	76,92	12.790.279.272	97,17	
XX.XX.01.02.02	Penyediaan Administrasi Pelaksanaan Tugas ASN	Jumlah Dokumen Hasil Penyediaan Administrasi Pelaksanaan Tugas ASN	8 Dokumen	2.632.440.000	8 Dokumen	2.577.720.000	8 Dokumen	100,00	2.457.000.000	95,32	
XX.XX.01.02.03	Pelaksanaan Penatausahaan dan Pengujian/Verifikasi Keuangan SKPD	Jumlah Dokumen Penatausahaan dan Pengujian/Verifikasi Keuangan SKPD	21 Dokumen	159.759.280	21 Dokumen	220.759.500	21 Dokumen	100,00	211.164.370	95,65	
XX.XX.01.02.05	Koordinasi dan Penyusunan Laporan Keuangan Akhir Tahun SKPD	Jumlah Laporan Keuangan Akhir Tahun SKPD dan Laporan Hasil Koordinasi Penyusunan Laporan Keuangan Akhir Tahun SKPD	5 Laporan	47.679.550	5 Laporan	86.304.060	5 Laporan	100,00	84.592.940	98,02	
XX.XX.01.02.06	Pengelolaan dan Penyiapan Bahan Tanggapan Pemeriksaan	Jumlah Dokumen Bahan Tanggapan Pemeriksaan dan Tindak Lanjut Pemeriksaan	1 Dokumen	263.306.680	1 Dokumen	426.946.680	1 Dokumen	100,00	394.960.512	92,51	
XX.XX.01.03	**Administrasi Barang Milik Daerah pada Perangkat Daerah**			**107.397.030**		**152.396.960**			**144.314.170**	**94,70**	

Rekening	Program/Kegiatan/Sub Kegiatan	Indikator Kinerja	Rencana Kinerja		Rencana Kinerja Perubahan		Realisasi Kinerja				Keterangan
			K	Rp	K	Rp	K	K (%)	Rp	Rp (%)	
XX.XX.01.03.06	Penatausahaan Barang Milik Daerah pada SKPD	Jumlah Laporan Penatausahaan Barang Milik Daerah pada SKPD	4 Laporan	107.397.030	4 Laporan	152.396.960	4 Laporan	100,00	144.314.170	94,70	
XX.XX.01.05	**Administrasi Kepegawaian Perangkat Daerah**			**145.072.300**		**110.065.400**			**104.702.310**	**95,13**	
XX.XX.01.05.04	Koordinasi dan Pelaksanaan Sistem Informasi Kepegawaian	Jumlah Dokumen Hasil Koordinasi dan Pelaksanaaan Sistem Informasi Kepegawaian	1 Dokumen	100.072.300	1 Dokumen	100.065.400	1 Dokumen	100,00	97.452.310	97,39	
XX.XX.01.05.11	Bimbingan Teknis Implementasi Peraturan Perundang-Undangan	Jumlah Orang yang Mengikuti Bimbingan Teknis Implementasi Peraturan Perundang-Undangan	3 Orang	45.000.000	3 Orang	10.000.000	1 Orang	33,33	7.250.000	72,50	
XX.XX.01.06	**Administrasi Umum Perangkat Daerah**			**5.758.556.410**		**7.943.537.530**			**7.496.184.833**	**94,37**	
XX.XX.01.06.01	Penyediaan Komponen Instalasi Listrik/Penerangan Bangunan Kantor	Jumlah Paket Komponen Instalasi Listrik/Penerangan Bangunan Kantor yang Disediakan	23 Paket	280.235.000	23 Paket	422.499.000	23 Paket	100,00	422.173.000	99,92	
XX.XX.01.06.04	Penyediaan Bahan Logistik Kantor	Jumlah Paket Bahan Logistik Kantor yang Disediakan	50 Paket	711.133.030	50 Paket	1.038.444.650	50 Paket	100,00	994.358.580	95,75	
XX.XX.01.06.05	Penyediaan Barang Cetakan dan Penggandaan	Jumlah Paket Barang Cetakan dan Penggandaan yang Disediakan	23 Paket	339.101.380	23 Paket	464.439.880	23 Paket	100,00	454.697.000	97,90	
XX.XX.01.06.06	Penyediaan Bahan Bacaan dan Peraturan Perundang-undangan	Jumlah Dokumen Bahan Bacaan dan Peraturan Perundang-Undangan yang Disediakan	6 Dokumen	300.002.000	6 Dokumen	325.000.000	6 Dokumen	100,00	220.841.000	67,95	
XX.XX.01.06.08	Fasilitasi Kunjungan Tamu	Jumlah Laporan Fasilitasi Kunjungan Tamu	36 Laporan	1.757.188.000	36 Laporan	2.387.132.000	36 Laporan	100,00	2.374.430.000	99,47	

Rekening	Program/Kegiatan/Sub Kegiatan	Indikator Kinerja	Rencana Kinerja		Rencana Kinerja Perubahan		Realisasi Kinerja				Keterangan
			K	Rp	K	Rp	K	K (%)	Rp	Rp (%)	
XX.XX.01.06.09	Penyelenggaraan Rapat Koordinasi dan Konsultasi SKPD	Jumlah Laporan Penyelenggaraan Rapat Koordinasi dan Konsultasi SKPD	980 Laporan	2.370.897.000	980 Laporan	3.306.022.000	980 Laporan	100,00	3.029.685.253	91,64	
XX.XX.01.07	**Pengadaan Barang Milik Daerah Penunjang Urusan Pemerintah Daerah**			**498.000.000**		**657.200.000**			**620.650.000**	**94,44**	
XX.XX.01.07.01	Pengadaan Kendaraan Perorangan Dinas atau Kendaraan Dinas Jabatan	Jumlah Unit Kendaraan Perorangan Dinas atau Kendaraan Dinas Jabatan yang Disediakan	1 Unit	200.000.000	1 Unit	200.000.000	1 Unit	100,00	176.000.000	88,00	
XX.XX.01.07.05	Pengadaan Mebel	Jumlah Paket Mebel yang Disediakan	1 Unit	20.000.000	1 Unit	20.000.000	1 Unit	100,00	20.000.000	100,00	
XX.XX.01.07.06	Pengadaan Peralatan dan Mesin Lainnya	Jumlah Unit Peralatan dan Mesin Lainnya yang Disediakan	20 Unit	278.000.000	20 Unit	437.200.000	20 Unit	100,00	424.650.000	97,13	
XX.XX.01.08	**Penyediaan Jasa Penunjang Urusan Pemerintahan Daerah**			**3.056.909.085**		**2.995.883.430**			**2.803.430.460**	**93,58**	
XX.XX.01.08.01	Penyediaan Jasa Surat Menyurat	Jumlah Laporan Penyediaan Jasa Surat Menyurat	10 Laporan	107.358.110	10 Laporan	107.358.110	10 Laporan	100,00	103.600.500	96,50	
XX.XX.01.08.02	Penyediaan Jasa Komunikasi, Sumber Daya Air dan Listrik	Jumlah Laporan Penyediaan Jasa Komunikasi, Sumber Daya Air dan Listrik yang Disediakan	12 Laporan	2.362.318.585	12 Laporan	2.154.477.930	12 Laporan	100,00	1.982.162.401	92,00	
XX.XX.01.08.03	Penyediaan Jasa Peralatan dan Perlengkapan Kantor	Jumlah Laporan Penyediaan Jasa Peralatan dan Perlengkapan Kantor yang Disediakan	18 Laporan	505.550.000	18 Laporan	652.365.000	18 Laporan	100,00	648.837.999	99,46	
XX.XX.01.08.04	Penyediaan Jasa Pelayanan Umum Kantor	Jumlah Laporan Penyediaan Jasa Pelayanan	1 Laporan	81.682.390	1 Laporan	81.682.390	1 Laporan	100,00	68.829.560	84,26	
XX.XX.01.09	**Pemeliharaan Barang Milik Daerah Penunjang Urusan Pemerintahan Daerah**			**3.563.069.190**		**4.553.166.130**			**4.288.845.559**	**94,19**	

Rekening	Program/Kegiatan/Sub Kegiatan	Indikator Kinerja	Rencana Kinerja		Rencana Kinerja Perubahan		Realisasi Kinerja				Keterangan
			K	Rp	K	Rp	K	K (%)	Rp	Rp (%)	
XX.XX.01.09.01	Penyediaan Jasa Pemeliharaan, Biaya Pemeliharaan dan Pajak Kendaraan Perorangan Dinas atau Kendaraan Dinas Jabatan	Jumlah Kendaraan Perorangan Dinas atau Kendaraan Dinas Jabatan yang Dipelihara dan dibayarkan Pajaknya	76 Unit	2.768.505.190	76 Unit	3.468.497.830	76 Unit	100,00	3.304.546.559	95,27	
XX.XX.01.09.06	Pemeliharaan Peralatan dan Mesin Lainnya	Jumlah Peralatan dan Mesin Lainnya yang Dipelihara	22 Unit	444.590.000	22 Unit	634.650.000	22 Unit	100,00	534.320.000	84,19	
XX.XX.01.09.09	Pemeliharaan/Rehabilitasi Gedung Kantor dan Bangunan Lainnya	Jumlah Gedung Kantor dan Bangunan Lainnya yang Dipelihara/Direhabilitasi	7 Unit	349.974.000	7 Unit	450.018.300	7 Unit	100,00	449.979.000	99,99	
XX.XX.01.11	**Administrasi Keuangan dan Operasional Kepala Daerah dan Wakil Kepala Daerah**			**805.685.485**		**880.685.485**			**699.084.542**	**79,38**	
XX.XX.01.11.01	Penyediaan Gaji dan Tunjangan Kepala Daerah dan Wakil Kepala Daerah	Jumlah Orang yang Menerima Gaji dan Tunjangan Kepala Daerah dan Wakil Kepala Daerah	24 Orang/Bulan	306.769.085	24 Orang/Bulan	306.769.085	24 Orang/Bulan	100,00	194.504.542	63,40	
XX.XX.01.11.02	Penyediaan Pakaian Dinas dan Atribut Kelengkapan Kepala Daerah dan Wakil Kepala Daerah	Jumlah Paket Pakaian Dinas dan Atribut Kelengkapan Kepala Daerah dan Wakil Kepala Daerah yang Disediakan	34 Paket	99.916.400	34 Paket	99.916.400	34 Paket	100,00	97.000.000	97,08	
XX.XX.01.11.03	Pelaksanaan Medical Check Up Kepala Daerah dan Wakil Kepala Daerah	Jumlah Orang yang Mengikuti Medical Check Up Kepala Daerah dan Wakil Kepala Daerah	2 Orang	99.000.000	2 Orang	124.000.000	2 Orang	100,00	57.580.000	46,44	
XX.XX.01.11.04	Penyediaan Dana Penunjang Operasional Kepala Daerah dan Wakil Kepala Daerah	Jumlah Orang yang Menerima Dana Penunjang Operasional Kepala Daerah dan Wakil Kepala Daerah	2 Orang/Bulan	300.000.000	2 Orang/Bulan	350.000.000	2 Orang/Bulan	100,00	350.000.000	100,00	
XX.XX.01.12	**Fasilitasi Kerumahtanggaan Sekretariat Daerah**			**1.819.427.080**		**2.016.294.980**			**1.850.882.623**	**91,80**	
XX.XX.01.12.01	Penyediaan Kebutuhan Rumah Tangga Kepala Daerah	Jumlah Paket Kebutuhan Rumah Tangga Kepala Daerah yang Disediakan	1 Paket	881.617.230	1 Paket	986.397.130	1 Paket	100,00	944.171.100	95,72	

Rekening	Program/Kegiatan/Sub Kegiatan	Indikator Kinerja	Rencana Kinerja		Rencana Kinerja Perubahan		Realisasi Kinerja				Keterangan
			K	Rp	K	Rp	K	K (%)	Rp	Rp (%)	
XX.XX.01.12.02	Penyediaan Kebutuhan Rumah Tangga Wakil Kepala Daerah	Jumlah Paket Kebutuhan Rumah Tangga Wakil Kepala Daerah yang Disediakan	1 Paket	704.219.010	1 Paket	764.009.010	1 Paket	100,00	650.760.523	85,18	
XX.XX.01.12.03	Penyediaan Kebutuhan Rumah Tangga Sekretariat Daerah	Jumlah Paket Kebutuhan Rumah Tangga Sekretariat Daerah yang Disediakan	1 Paket	233.590.840	1 Paket	265.888.840	1 Paket	100,00	255.951.000	96,26	
XX.XX.01.13	**Penataan Organisasi**			**604.956.790**		**249.999.710**			**754.239.920**	**301,70**	
XX.XX.01.13.01	Pengelolaan Kelembagaan dan Analisis Jabatan	Jumlah Dokumen Pengelolaan Kelembagaan Dan Analisis Jabatan	2 Dokumen	201.621.410	2	142.995.560	2 Dokumen	100,00	320.629.135	224,22	
XX.XX.01.13.02	Fasilitasi Pelayanan Publik dan Tata Laksana	Jumlah Laporan Hasil Fasilitasi Pelayanan Publik Dan TataLaksana	2 Laporan	201.622.090	2	43.173.010	2 Laporan	100,00	225.621.679	522,60	
XX.XX.01.13.03	Peningkatan Kinerja dan Reformasi Birokrasi	Jumlah Dokumen Peningkatan Kinerja Dan Reformasi Birokrasi	2 Dokumen	201.713.290	2	63.831.140	2 Dokumen	100,00	207.989.106	325,84	
XX.XX.01.14	**Pelaksanaan Protokol dan Komunikasi Pimpinan**			**1.471.509.000**		**1.372.569.000**			**655.859.892**	**47,78**	
XX.XX.01.14.01	Fasilitasi Keprotokolan	Jumlah Laporan Hasil Fasilitasi Keprotokolan	1 laporan	214.772.000	1 laporan	214.772.000	1 laporan	100,00	170.588.180	79,43	
XX.XX.01.14.02	Fasilitasi Komunikasi Pimpinan	Jumlah Laporan Hasil Fasilitasi Komunikasi Pimpinan	1 laporan	1.035.386.000	1 laporan	913.446.000	1 laporan	100,00	290.667.848	31,82	
XX.XX.01.14.03	Pendokumentasian Tugas Pimpinan	Jumlah Laporan Pendokumentasian Tugas Pimpinan	1 laporan	221.351.000	1 laporan	244.351.000	1 laporan	100,00	194.603.864	79,64	
04.01.02	**PROGRAM PEMERINTAHAN DAN KESEJAHTERAAN RAKYAT**			**7.113.605.720**		**7.275.027.270**			**6.906.729.109**	**94,94**	
04.01.02.01	**Administrasi Tata Pemerintahan**			**646.825.300**		**706.849.450**			**645.252.836**	**91,29**	
04.01.02.01.01	Penataan Administrasi Pemerintahan	Jumlah Dokumen Hasil Penataan Administrasi Pemerintahan	10 Dokumen	194.514.160	10 Dokumen	218.785.010	10 Dokumen	100,00	211.392.100	96,62	

Rekening	Program/Kegiatan/Sub Kegiatan	Indikator Kinerja	Rencana Kinerja		Rencana Kinerja Perubahan		Realisasi Kinerja				Keterangan
			K	Rp	K	Rp	K	K (%)	Rp	Rp (%)	
04.01.02.01.02	Pengelolaan Administrasi Kewilayahan	Terlaksananya Pengelolaan Administrasi Kewilayahan	10 Dokumen	279.410.740	10 Dokumen	279.410.740	8 Dokumen	80,00	234.398.169	83,89	
04.01.02.01.03	Fasilitasi Pelaksanaan Otonomi Daerah	Terlaksananya Fasilitasi Pelaksanaan Otonomi Daerah	3 Dokumen	172.900.400	3 Dokumen	208.653.700	3 Dokumen	100,00	199.462.567	95,60	
04.01.02.02	**Pelaksanaan Kebijakan Kesejahteraan Rakyat**			**5.608.810.620**		**5.707.806.620**			**5.563.658.951**	**97,47**	
04.01.02.02.01	Fasilitasi Pengelolaan Bina Mental Spiritual	Jumlah Dokumen Hasil Fasilitasi Pengelolaan Bina Mental Spiritual	1 Dokumen	4.211.026.460	1 Dokumen	4.226.026.460	1 Dokumen	100,00	4.099.974.570	97,02	
04.01.02.02.02	Pelaksanaan Kebijakan, Evaluasi, dan Capaian Kinerja terkait Kesejahteraan Sosial	Jumlah Dokumen Hasil Kebijakan, Evaluasi dan Capaian Kinerja Terkait Kesejahteraan Sosial yang Meliputi Urusan Sosial, Transmigrasi, Kesehatan, Pemberdayaan Perempuan dan Perlindungan anak, Administrasi Kependudukan dan Pencatatan Sipil, Pemeberdayaan Mas	1 Dokumen	261.584.430	1 Dokumen	276.580.430	1 Dokumen	100,00	273.119.411	98,75	
04.01.02.02.03	Pelaksanaan Kebijakan, Evaluasi, dan Capaian Kinerja terkait Kesejahteraan Masyarakat	Jumlah Dokumen Hasil Kebijakan, Evaluasi dan Capaian Kinerja Terkait Kesejahteraan Masyarakat yang Meliputi Urusan Kepemudaan, dan Olahraga, Pariwisata, Pendidikan, Kebudayaan, Perpustakaan, Kearsipan, Trantibum Linmas	1 Dokumen	1.136.199.730	1 Dokumen	1.205.199.730	1 Dokumen	100,00	1.190.564.970	98,79	
04.01.02.03	**Fasilitasi dan Koordinasi Hukum**			**741.135.600**		**741.135.600**			**588.554.563**	**79,41**	
04.01.02.03.01	Fasilitasi Penyusunan Produk Hukum Daerah	Jumlah Produk Hukum Daerah Yang Di Sususn	500 Dokumen	226.925.000	1 Dokumen	204.978.000	641 Dokumen	64.100,00	165.047.929	80,52	

Rekening	Program/Kegiatan/Sub Kegiatan	Indikator Kinerja	Rencana Kinerja		Rencana Kinerja Perubahan		Realisasi Kinerja				Keterangan
			K	Rp	K	Rp	K	K (%)	Rp	Rp (%)	
04.01.02.03.02	Fasilitasi Bantuan Hukum	Jumlah Kasus Yang Mendapatkan Fasilitasi Bantuan Hukum	10 Kasus	290.328.400	10 Kasus	286.460.400	12 Kasus	120,00	234.365.105	81,81	
04.01.02.03.03	Pendokumentasian Produk Hukum dan Pengelolaan Informasi Hukum	Jumlah Produk Hukum dan Pengelolaan Informasi Hukum yang Didokumentasikan	500 Dokumen	223.882.200	500 Dokumen	249.697.200	641 Dokumen	128,20	189.141.529	75,75	
04.01.02.04	**Fasilitasi Kerjasama Daerah**			**116.834.200**		**119.235.600**			**109.262.759**	**91,64**	
04.01.02.04.01	Fasilitasi Kerja Sama Dalam Negeri	Terlaksananya Fasilitasi Kerjasama Dalam Negeri	20 Dokumen	116.834.200	20 Dokumen	119.235.600	6 Dokumen	30,00	109.262.759	91,64	
04.01.03	**PROGRAM PEREKONOMIAN DAN PEMBANGUNAN**			**2.345.636.210**		**2.858.549.090**			**2.863.255.570**	**100,16**	
04.01.03.01	**Pelaksanaan Kebijakan Perekonomian**			**640.000.000**		**602.578.920**			**554.282.954**	**91,99**	
04.01.03.01.01	Koordinasi, Sinkronisasi, Monitoring dan Evaluasi Kebijakan Pengelolaan BUMD dan BLUD	Jumlah Dokumen hasil Koordinasi, Sinkronisasi , Monitoring dan Evaluasi Kebijakan Pengelolaan BMUD dan BLUD	1 Dokumen	320.000.000	1	217.068.980	1 Dokumen	100,00	199.352.781	91,84	
04.01.03.01.02	Pengendalian dan Distribusi Perekonomian	Jumlah Laporan Hasil Pengendalian dan Distribusi Perekonomian	1 Laporan	320.000.000	2	385.509.940	2 Laporan	100,00	354.930.173	92,07	
04.01.03.02	**Pelaksanaan Administrasi Pembangunan**			**919.849.500**		**1.072.400.000**			**1.146.186.006**	**106,88**	
04.01.03.02.01	Fasilitasi Penyusunan Program Pembangunan	Jumlah Dokumen Hasil Fasilitasi Penyusunan Program Pembangunan Daerah	4 Dokumen	234.658.000	4 Dokumen	312.398.000	4 Dokumen	100,00	372.435.800	119,22	
04.01.03.02.02	Pengendalian dan Evaluasi Program Pembangunan	Jumlah Laporan Hasil Pengendalian dan Evaluasi Program Pembangunan	5 Laporan	212.016.500	5 Laporan	252.911.500	5 Laporan	100,00	225.354.256	89,10	
04.01.03.02.03	Pengelolaan Evaluasi dan Pelaporan Pelaksanaan Pembangunan	Jumlah Laporan Hasil Pengelolaan dan Evaluasi dan Pelaporan Pelaksanaan Pembangunan	5 Laporan	473.175.000	5 Laporan	507.090.500	5 Laporan	100,00	548.395.950	108,15	

Rekening	Program/Kegiatan/Sub Kegiatan	Indikator Kinerja	Rencana Kinerja		Rencana Kinerja Perubahan		Realisasi Kinerja				Keterangan
			K	Rp	K	Rp	K	K (%)	Rp	Rp (%)	
04.01.03.03	**Pengelolaan Pengadaan Barang dan Jasa**			**757.983.110**		**1.007.861.210**			**997.579.808**	**98,98**	
04.01.03.03.01	Pengelolaan Pengadaan Barang dan Jasa	Jumlah Dokumen Hasil Pengadaan Barang dan Jasa	200 Dokumen	416.267.980	200 Dokumen	618.287.880	200 Dokumen	100,00	613.754.658	99,27	
04.01.03.03.02	Pengelolaan Layanan Pengadaan secara Elektronik	Jumlah Dokumen Hasil Layanan Pengadaan Secara Elektronik	200 Dokumen	225.713.760	200 Dokumen	268.165.460	200 Dokumen	100,00	265.683.100	99,07	
04.01.03.03.03	Pembinaan dan Advokasi Pengadaan Barang dan Jasa	Jumlah Orang Yang Mengikuti Pembinaan dan Advokasi Pengadaan Barang dan Jasa	18 Orang	116.001.370	18 Orang	121.407.870	18 Orang	100,00	118.142.050	97,31	
04.01.03.04	**Pemantauan Kebijakan Sumber Daya Alam**			**27.803.600**		**175.708.960**			**165.206.802**	**94,02**	
04.01.03.04.03	Koordinasi, Sinkronisasi, dan Evaluasi Kebijakan Energi dan Air	Jumlah Dokumen Hasil Koordinasi, Sinkronisasi dan Evaluasi Kebijakan Urusan Energi dan Air, Pekerjaan Umum dan Penataan Ruang, Perumahan Rakyat dan kawasan Permukiman Pertanahan	1 Dokumen	27.803.600	1	175.708.960	1 Dokumen	100,00	165.206.802	94,02	

REALISASI ANGGARAN APBD TRIWULAN IV
KABUPATEN BENGKULU SELATAN
TAHUN ANGGARAN 2024

Rekening	Program/Kegiatan/Sub Kegiatan	Indikator Kinerja	Rencana Kinerja		Rencana Kinerja Perubahan		Realisasi Kinerja				Keterangan
			K	Rp	K	Rp	K	K (%)	Rp	Rp (%)	
Sekretariat DPRD				**46.867.177.000**		**56.365.561.480**			**53.087.228.849**	**94,18**	
XX.XX.01	**PROGRAM PENUNJANG URUSAN PEMERINTAHAN DAERAH KABUPATEN/KOTA**			**29.728.394.280**		**35.330.893.050**			**32.898.553.059**	**93,12**	
XX.XX.01.01	**Perencanaan, Penganggaran, dan Evaluasi Kinerja Perangkat Daerah**			**130.129.420**		**169.927.470**			**163.232.200**	**96,06**	
XX.XX.01.01.01	Penyusunan Dokumen Perencanaan Perangkat Daerah	Jumlah Dokumen Perencanaan Perangkat Daerah	15 Dokumen	93.369.440	15	122.397.920	15 Dokumen	100,00	117.816.950	96,26	
XX.XX.01.01.06	Koordinasi dan Penyusunan Laporan Capaian Kinerja dan Ikhtisar Realisasi Kinerja SKPD	Jumlah Laporan Capaian Kinerja dan Ikhtisar Realisasi Kinerja SKPD dan Laporan Hasil Koordinasi Penyusunan Laporan Capaian Kinerja dan Ikhtisar Realisasi Kinerja SKPD	2 Laporan	36.759.980	2	47.529.550	2 Laporan	100,00	45.415.250	95,55	
XX.XX.01.02	**Administrasi Keuangan Perangkat Daerah**			**5.295.288.386**		**5.429.800.176**			**5.052.894.462**	**93,06**	
XX.XX.01.02.01	Penyediaan Gaji dan Tunjangan ASN	Jumlah Orang yang Menerima Gaji dan Tunjangan ASN	720 Orang/Bulan	4.425.903.396	720	4.465.987.106	720 Orang/Bulan	100,00	4.200.205.062	94,05	
XX.XX.01.02.02	Penyediaan Administrasi Pelaksanaan Tugas ASN	Jumlah Dokumen Hasil Penyediaan Administrasi Pelaksanaan Tugas ASN	12 Dokumen	848.820.260	12	936.570.970	15 Dokumen	125,00	827.336.000	88,34	
XX.XX.01.02.07	Koordinasi dan Penyusunan Laporan Keuangan Bulanan/Triwulanan/Semesteran SKPD	Jumlah Laporan Keuangan Bulanan/Triwulan/Semesteran SKPD dan Laporan Koordinasi Penyusunan Laporan Keuangan Bulanan/ Triwulan/ Semesteran SKPD	19 Laporan	20.564.730	19	27.242.100	19 Laporan	100,00	25.353.400	93,07	

Rekening	Program/Kegiatan/Sub Kegiatan	Indikator Kinerja	Rencana Kinerja		Rencana Kinerja Perubahan		Realisasi Kinerja				Keterangan
			K	Rp	K	Rp	K	K (%)	Rp	Rp (%)	
XX.XX.01.03	**Administrasi Barang Milik Daerah pada Perangkat Daerah**			**159.763.960**		**159.763.960**			**137.813.600**	**86,26**	
XX.XX.01.03.02	Pengamanan Barang Milik Daerah SKPD	Jumlah Dokumen pengamanan Barang Milik Daerah SKPD	21 Dokumen	159.763.960	21	159.763.960	21 Dokumen	100,00	137.813.600	86,26	
XX.XX.01.05	**Administrasi Kepegawaian Perangkat Daerah**			**62.655.620**		**716.842.400**			**450.010.680**	**62,78**	
XX.XX.01.05.09	Pendidikan dan Pelatihan Pegawai Berdasarkan Tugas dan Fungsi	Jumlah Pegawai Berdasarkan Tugas dan Fungsi yang Mengikuti Pendidikan dan Pelatihan	55 Orang	62.655.620	55	716.842.400	55 Orang	100,00	450.010.680	62,78	
XX.XX.01.06	**Administrasi Umum Perangkat Daerah**			**5.976.284.530**		**8.860.943.930**			**8.528.886.404**	**96,25**	
XX.XX.01.06.01	Penyediaan Komponen Instalasi Listrik/Penerangan Bangunan Kantor	Jumlah paket Komponen Instalasi Listrik/ Penerangan Bangunan Kantor Yang disediakan	1 Paket	125.612.000	1	178.333.000	1 Paket	100,00	177.411.000	99,48	
XX.XX.01.06.04	Penyediaan Bahan Logistik Kantor	Jumlah Paket Bahan Logistik Kantor yang disediakan	1 Paket	566.773.530	1	684.834.490	1 Paket	100,00	618.607.200	90,33	
XX.XX.01.06.05	Penyediaan Barang Cetakan dan Penggandaan	Jumlah Paket Barang Cetakan dan Penggandaan yang disediakan	1 Paket	100.301.000	1	118.628.440	1 Paket	100,00	117.352.800	98,92	
XX.XX.01.06.06	Penyediaan Bahan Bacaan dan Peraturan Perundang-undangan	Jumlah Dokumen Bahan Bacaan dan Peraturan Perundang-Undangan yang disediakan	1 Dokumen	2.119.000.000	1	3.119.000.000	1 Dokumen	100,00	2.871.260.000	92,06	
XX.XX.01.06.09	Penyelenggaraan Rapat Koordinasi dan Konsultasi SKPD	jumlah Laporan Penyelenggaraan Rapat Koordinasi dan Konsultasi SKPD	60 Laporan	3.064.598.000	60	4.760.148.000	60 Laporan	100,00	4.744.255.404	99,67	
XX.XX.01.07	**Pengadaan Barang Milik Daerah Penunjang Urusan Pemerintah Daerah**			**1.507.845.690**		**2.279.599.690**			**1.995.480.050**	**87,54**	

Rekening	Program/Kegiatan/Sub Kegiatan	Indikator Kinerja	Rencana Kinerja		Rencana Kinerja Perubahan		Realisasi Kinerja				Keterangan
			K	Rp	K	Rp	K	K (%)	Rp	Rp (%)	
XX.XX.01.07.01	Pengadaan Kendaraan Perorangan Dinas atau Kendaraan Dinas Jabatan	Jumlah Unit Kendaraan Perorangan Dinas atau Kendaraan Dinas Jabatan yang disediakan	4 Unit	1.503.360.000	4	2.275.114.000	4 Unit	100,00	1.992.750.000	87,59	
XX.XX.01.07.10	Pengadaan Sarana dan Prasarana Gedung Kantor atau Bangunan Lainnya	Jumlah Unit Sarana dan Prasarana Gedung Kantor atau Bangunan Lainnya yang disediakan	52 Unit	4.485.690	52	4.485.690	52 Unit	100,00	2.730.050	60,86	
XX.XX.01.08	**Penyediaan Jasa Penunjang Urusan Pemerintahan Daerah**			**1.160.086.944**		**1.381.723.344**			**1.322.552.292**	**95,72**	
XX.XX.01.08.02	Penyediaan Jasa Komunikasi, Sumber Daya Air dan Listrik	Jumlah Laporan Penyediaan Jasa Komunikasi, Sumber Daya Air dan Listrik yang disediakan	12 Laporan	472.986.944	12	487.123.344	12 Laporan	100,00	435.322.292	89,37	
XX.XX.01.08.03	Penyediaan Jasa Peralatan dan Perlengkapan Kantor	Jumlah Paket Peralatan dan Perlengkapan Kantor yang disediakan	1 Laporan	687.100.000	1	894.600.000	1 Laporan	100,00	887.230.000	99,18	
XX.XX.01.09	**Pemeliharaan Barang Milik Daerah Penunjang Urusan Pemerintahan Daerah**			**994.781.510**		**1.645.659.440**			**1.549.110.103**	**94,13**	
XX.XX.01.09.01	Penyediaan Jasa Pemeliharaan, Biaya Pemeliharaan dan Pajak Kendaraan Perorangan Dinas atau Kendaraan Dinas Jabatan	Jumlah Kendaraan Perorangan Dinas atau Kendaraan Dinas jabatan yang dipelihara dan dibayarkan Pajaknya	38 Unit	842.452.490	38	1.343.186.420	38 Unit	100,00	1.248.393.863	92,94	
XX.XX.01.09.06	Pemeliharaan Peralatan dan Mesin Lainnya	Jumlah Peralatan dan Mesin Lainnya Yang dipelihara	135 Unit	77.321.020	135	77.321.020	135 Unit	100,00	75.716.240	97,92	
XX.XX.01.09.09	Pemeliharaan/Rehabilitasi Gedung Kantor dan Bangunan Lainnya	Jumlah Gedung Kantor dan Bangunan Lainnya yang dipelihara/ Direhabilitasi	6 Unit	75.008.000	6	225.152.000	6 Unit	100,00	225.000.000	99,93	
XX.XX.01.15	**Layanan Keuangan dan Kesejahteraan DPRD**			**12.932.084.880**		**12.862.245.300**			**12.473.448.268**	**96,98**	
XX.XX.01.15.01	Penyelenggaraan Administrasi Keuangan DPRD	Jumlah Anggota DPRD yang Menerima Hak Keuangan DPRD	300 Orang/Bulan	12.708.970.000	300	12.330.601.520	300 Orang/Bulan	100,00	11.993.007.318	97,26	

Rekening	Program/Kegiatan/Sub Kegiatan	Indikator Kinerja	Rencana Kinerja		Rencana Kinerja Perubahan		Realisasi Kinerja				Keterangan
			K	Rp	K	Rp	K	K (%)	Rp	Rp (%)	
XX.XX.01.15.02	Penyediaan Pakaian Dinas dan Atribut DPRD	Jumlah Paket Pakaian Dinas dan Atribut DPRD yang disediakan	3 Paket	218.894.390	3	527.423.290	3 Paket	100,00	480.440.950	91,09	
XX.XX.01.15.03	Pelaksanaan Medical Check Up DPRD	Jumlah Orang yang Mengikuti Medical Check Up DPRD	25 Orang	4.220.490	25	4.220.490	0 Orang	0,00	0	0,00	
XX.XX.01.16	**Layanan Administrasi DPRD**			**1.509.473.340**		**1.824.387.340**			**1.225.125.000**	**67,15**	
XX.XX.01.16.04	Penyediaan Kebutuhan Rumah Tangga DPRD	Jumlah Paket Kebutuhan Rumah Tangga DPRD yang disediakan	1 Paket	1.509.473.340	1	1.824.387.340	1 Paket	100,00	1.225.125.000	67,15	
04.02.02	**PROGRAM DUKUNGAN PELAKSANAAN TUGAS DAN FUNGSI DPRD**			**17.138.782.720**		**21.034.668.430**			**20.188.675.790**	**95,98**	
04.02.02.01	**Pembentukan Peraturan Daerah dan Peraturan DPRD**			**73.846.530**		**182.918.530**			**158.921.750**	**86,88**	
04.02.02.01.02	Pembahasan Rancangan Peraturan Daerah	Jumlah Dokumen Hasil Pembahasan Rancangan Peraturan Daerah	10 Dokumen	54.309.530	10	108.845.530	10 Dokumen	100,00	97.300.600	89,39	
04.02.02.01.05	Penyusunan Tata Tertib DPRD	Jumlah Dokumen Tata Tertib DPRD yang Disusun	1 Dokumen	19.537.000	1	74.073.000	1 Dokumen	100,00	61.621.150	83,19	
04.02.02.02	**Pembahasan Kebijakan Anggaran**			**120.814.110**		**227.450.460**			**201.599.570**	**88,63**	
04.02.02.02.01	Pembahasan KUA dan PPAS	Jumlah Dokumen Hasil Pembahasan KUA dan PPAS	1 Dokumen	34.128.590	1	35.691.640	1 Dokumen	100,00	29.396.700	82,36	
04.02.02.02.02	Pembahasan Perubahan KUA dan Perubahan PPAS	Jumlah Dokumen Hasil Pembahasan Perubahan KUA dan Perubahan PPAS	1 Dokumen	27.247.070	1	27.247.070	1 Dokumen	100,00	22.728.200	83,42	
04.02.02.02.03	Pembahasan APBD	Jumlah Dokumen Hasil Pembahasan APBD	1 Dokumen	49.563.580	1	103.975.580	1 Dokumen	100,00	96.697.150	93,00	
04.02.02.02.04	Pembahasan APBD Perubahan	Jumlah Dokumen Hasil Pembahasan APBD Perubahan	1 Dokumen	29.129.970	1	29.129.970	1 Dokumen	100,00	24.417.650	83,82	

Rekening	Program/Kegiatan/Sub Kegiatan	Indikator Kinerja	Rencana Kinerja		Rencana Kinerja Perubahan		Realisasi Kinerja				Keterangan
			K	Rp	K	Rp	K	K (%)	Rp	Rp (%)	
04.02.02.02.05	Pembahasan Laporan Semester	Jumlah Dokumen Hasil Pembahasan Laporan Realisasi Pelaksanaan APBD Per Semester	2 Dokumen	6.075.550	2	6.075.550	2 Dokumen	100,00	5.481.870	90,23	
04.02.02.02.06	Pembahasan Pertanggungjawaban APBD	Jumlah Dokumen Hasil Pembahasan Pertanggungjawaban APBD	1 Dokumen	-25.330.650	1	25.330.650	1 Dokumen	100,00	22.878.000	90,32	
04.02.02.04	**Peningkatan Kapasitas DPRD**			**1.473.132.620**		**2.482.415.380**			**2.193.895.929**	**88,38**	
04.02.02.04.02	Pendalaman Tugas DPRD	Jumlah Dokumen Hasil Pendalaman Tugas DPRD	6 Dokumen	838.926.070	6	1.785.393.700	6 Dokumen	100,00	1.612.182.629	90,30	
04.02.02.04.04	Penyediaan Kelompok Pakar dan Tim Ahli	Jumlah Orang Dalam Kelompok Pakar dan Tim Ahli	12 Orang	164.410.390	12	164.410.390	12 Orang	100,00	114.137.050	69,42	
04.02.02.04.05	Penyediaan Tenaga Ahli Fraksi	Jumlah Tenaga Ahli Fraksi	7 Orang	129.529.790	7	129.529.790	7 Orang	100,00	111.354.100	85,97	
04.02.02.04.07	Penyusunan Program Kerja DPRD	Jumlah Dokumen Rencana Kerja DPRD	50 Dokumen	340.266.370	50	403.081.500	50 Dokumen	100,00	356.222.150	88,37	
04.02.02.05	**Penyerapan dan Penghimpunan Aspirasi Masyarakat**			**125.736.480**		**96.118.080**			**75.470.100**	**78,52**	
04.02.02.05.01	Kunjungan Kerja dalam Daerah	Jumlah Laporan Hasil Kunjungan Kerja DPRD	36 Laporan	23.244.700	36	73.226.300	36 Laporan	100,00	70.302.600	96,01	
04.02.02.05.03	Pelaksanaan Reses	Jumlah Dokumen Hasil Pelaksanaan Reses	25 Dokumen	102.491.780	25	22.891.780	5 Dokumen	20,00	5.167.500	22,57	
04.02.02.06	**Pelaksanaan dan Pengawasan Kode Etik DPRD**			**4.898.740**		**59.434.740**			**58.133.680**	**97,81**	
04.02.02.06.01	Penyusunan Kode Etik DPRD	Jumlah Kode Etik dan Tata Beracara DPRD	1 Dokumen	4.898.740	1	59.434.740	1 Dokumen	100,00	58.133.680	97,81	
04.02.02.07	**Pembahasan Kerja Sama Daerah**			**90.009.440**		**90.009.440**			**77.647.300**	**86,27**	
04.02.02.07.02	Penyusunan Bahan Komunikasi dan Publikasi	Jumlah Dokumen Bahan Komunikasi dan Publikasi yang disusun	36 Dokumen	90.009.440	36	90.009.440	36 Dokumen	100,00	77.647.300	86,27	
04.02.02.08	**Fasilitasi Tugas DPRD**			**15.250.344.800**		**17.896.321.800**			**17.423.007.461**	**97,36**	

Rekening	Program/Kegiatan/Sub Kegiatan	Indikator Kinerja	Rencana Kinerja		Rencana Kinerja Perubahan		Realisasi Kinerja				Keterangan
			K	Rp	K	Rp	K	K (%)	Rp	Rp (%)	
04.02.02.08.01	Koordinasi dan Konsultasi Pelaksanaan Tugas DPRD	Jumlah Dokumen Hasil Koordinasi dan Konsultasi Pelaksanaan Tugas DPRD	41 Dokumen	15.162.616.580	41	17.808.593.580	41 Dokumen	100,00	17.345.020.111	97,40	
04.02.02.08.03	Fasilitasi Pelaksanaan Tugas Badan Musyawarah	Jumlah Dokumen Hasil Fasilitasi Pelaksanaan Tugas Badan Musyawarah	25 Dokumen	32.357.420	25	32.357.420	25 Dokumen	100,00	30.362.350	93,83	
04.02.02.08.04	Fasilitasi Tugas Pimpinan DPRD	Jumlah Dokumen Hasil Fasilitasi Tugas Pimpinan DPRD	20 Dokumen	55.370.800	20	55.370.800	20 Dokumen	100,00	47.625.000	86,01	

Berikut disajikan analisis evaluatif yang lebih terperinci mengenai realisasi anggaran dan capaian kinerja program/kegiatan pada beberapa PD kunci. Analisis ini juga berupaya mengidentifikasi faktor-faktor determinan yang memengaruhi pencapaian atau kendala yang dihadapi, dengan fokus pada kesesuaian antara perencanaan dan realisasi, serta efisiensi dan efektivitas penggunaan sumber daya.

1. Badan Kepegawaian dan Pengembangan Sumber Daya Manusia (BKPSDM)

Realisasi Anggaran: Rp 5.802.161.340 dari Rencana Perubahan Rp 6.229.403.700 (93,14%). Evaluasi Program Utama:

- Program Penunjang Urusan Pemerintahan Daerah Kabupaten/Kota: Realisasi mencapai 94,04%. Ini mencakup kegiatan perencanaan, penganggaran, dan evaluasi kinerja perangkat daerah (96,33%), administrasi keuangan (93,72%), dan administrasi umum (97,33%).
    - Penyediaan Gaji dan Tunjangan ASN: Realisasi 93,38%. Angka ini menunjukkan komitmen pemerintah dalam memenuhi hak-hak pegawai secara tepat waktu, mencerminkan efisiensi dalam pengelolaan belanja pegawai.
    - Penyediaan Administrasi Pelaksanaan Tugas ASN: Realisasi 98,45%. Indikator ini menunjukkan efektivitas dukungan operasional harian ASN.
- Program Kepegawaian Daerah: Realisasi mencapai 90,27%.
    - Pengadaan, Pemberhentian dan Informasi Kepegawaian ASN: Realisasi 85,37%. Beberapa kegiatan di bawah program ini menunjukkan variasi, seperti koordinasi dan fasilitasi pengadaan PNS dan PPPK (79,70%) dan koordinasi pelaksanaan administrasi pemberhentian (73,06%). Evaluasi: Realisasi yang lebih rendah pada kegiatan ini mengindikasikan potensi tantangan dalam proses rekrutmen dan manajemen transisi kepegawaian. Perlu ditinjau apakah target kuantitatif dan kualitatif telah tercapai, serta faktor-faktor penghambat seperti ketersediaan formasi atau proses administrasi yang kompleks.

- Pengelolaan Sistem Informasi Kepegawaian: Realisasi 99,42%. Evaluasi: Tingkat realisasi yang sangat tinggi ini menunjukkan keberhasilan dalam pengelolaan data kepegawaian dan adopsi teknologi informasi, yang berkontribusi pada efisiensi administrasi kepegawaian.

Analisis Evaluatif: BKPSDM menunjukkan kinerja yang solid dalam program penunjang, namun terdapat ruang untuk peningkatan dalam program kepegawaian, khususnya terkait koordinasi pengadaan dan pemberhentian ASN. Evaluasi lebih lanjut diperlukan untuk mengidentifikasi penyebab deviasi dari target dan merumuskan strategi perbaikan, termasuk optimalisasi proses dan koordinasi lintas instansi.

2. Badan Keuangan Daerah

Realisasi Anggaran: Rp 198.331.523.920 dari Rencana Perubahan Rp 209.758.528.234 (94,55%). Evaluasi Program Utama:

- Program Penunjang Urusan Pemerintahan Daerah Kabupaten/Kota: Realisasi 67,06%. Evaluasi: Meskipun secara keseluruhan realisasi SKPD tinggi, program penunjang ini menunjukkan persentase yang signifikan lebih rendah dibandingkan program lain.
    - Penyediaan Gaji dan Tunjangan ASN: Realisasi 58,78%. Evaluasi: Angka ini merupakan anomali yang cukup rendah dan memerlukan investigasi mendalam. Potensi penyebab meliputi keterlambatan administrasi, perbedaan data, atau faktor lain yang memengaruhi pencairan gaji. Ini berdampak pada efisiensi belanja pegawai di internal BKD.
- Program Pengelolaan Keuangan Daerah: Realisasi 98,51%.
    - Koordinasi dan Penyusunan Rencana Anggaran Daerah: Realisasi 95,13%. Evaluasi: Menunjukkan efektivitas dalam siklus perencanaan anggaran.

- Koordinasi dan Pengelolaan Perbendaharaan Daerah: Realisasi 99,39%. Ini mencakup pengelolaan kas daerah (98,59%) dan pembinaan penatausahaan keuangan (99,74%). Evaluasi: Realisasi yang sangat tinggi ini mengindikasikan efisiensi dan kepatuhan yang sangat baik dalam pengelolaan arus kas dan penatausahaan keuangan daerah, yang krusial untuk stabilitas fiskal.
- Koordinasi dan Pelaksanaan Akuntansi dan Pelaporan Keuangan Daerah: Realisasi 80,82%. Beberapa kegiatan di bawah program ini, seperti konsolidasi laporan keuangan SKPD (81,60%) dan pembinaan akuntansi (64,00%), menunjukkan perlunya peningkatan. Evaluasi: Realisasi yang lebih rendah di area ini mengindikasikan tantangan dalam proses akuntansi dan pelaporan. Perlu dievaluasi apakah target kualitas dan ketepatan waktu laporan keuangan telah tercapai, serta faktor-faktor penghambat dalam pembinaan akuntansi.

- Program Pengelolaan Barang Milik Daerah: Realisasi 92,80%. Ini mencakup penatausahaan (91,95%), inventarisasi (97,91%), dan pengamanan (91,17%) barang milik daerah. Evaluasi: Kinerja yang baik dalam pengelolaan BMD menunjukkan efisiensi dalam aset daerah.

Analisis Evaluatif: Badan Keuangan Daerah menunjukkan kinerja yang sangat baik dalam pengelolaan perbendaharaan, yang fundamental bagi stabilitas keuangan daerah. Namun, realisasi yang rendah pada penyediaan gaji dan tunjangan ASN di program penunjang, serta beberapa kegiatan di program akuntansi dan pelaporan, memerlukan evaluasi kritis untuk mengidentifikasi penyebab dan merumuskan perbaikan guna meningkatkan efisiensi dan akuntabilitas keuangan daerah.

3. Badan Penanggulangan Bencana Daerah (BPBD)

Realisasi Anggaran: Rp 4.364.279.823 dari Rencana Perubahan Rp 4.567.082.380 (95,56%). Evaluasi Program Utama:

- Program Penunjang Urusan Pemerintahan Daerah Kabupaten/Kota: Realisasi 95,28%.
- Program Penanggulangan Bencana: Realisasi 98,07%.
    - Pelayanan Pencegahan dan Kesiapsiagaan Terhadap Bencana: Realisasi 99,55%. Ini termasuk pengembangan kapasitas Tim Reaksi Cepat (TRC) (99,98%) dan gladi kesiapsiagaan (99,04%). Evaluasi: Tingkat realisasi yang hampir sempurna menunjukkan efektivitas tinggi dalam upaya pencegahan dan peningkatan kapasitas kesiapsiagaan, yang merupakan prasyarat vital bagi mitigasi risiko bencana.
    - Pelayanan Penyelamatan dan Evakuasi Korban Bencana: Realisasi 95,07%. Kegiatan respon cepat darurat bencana (81,41%) menunjukkan sedikit penurunan, sementara penyediaan logistik (99,64%) sangat efektif. Evaluasi: Meskipun secara umum baik, realisasi yang sedikit lebih rendah pada respon cepat darurat bencana perlu dievaluasi untuk memastikan respons yang optimal dalam situasi darurat.

Analisis Evaluatif: BPBD menunjukkan kinerja yang sangat baik dalam kesiapsiagaan dan penanggulangan bencana, yang merupakan fungsi vital bagi keselamatan masyarakat. Tingkat realisasi yang tinggi pada program-program inti menunjukkan kesiapan daerah dalam menghadapi potensi bencana, mencerminkan efektivitas dalam implementasi kebijakan kebencanaan.

4. Badan Pendapatan Daerah (Bapenda)

Realisasi Anggaran: Rp 4.653.680.986 dari Rencana Perubahan Rp 4.878.422.640 (95,39%). Evaluasi Program Utama:

- Program Penunjang Urusan Pemerintahan Daerah Kabupaten/Kota: Realisasi 94,31%.
- Program Pengelolaan Pendapatan Daerah: Realisasi 98,17%.

- Analisis dan Pengembangan Pajak Daerah: Realisasi 96,14%. Evaluasi: Menunjukkan upaya proaktif dalam peningkatan potensi pendapatan.
- Pendataan dan Pendaftaran Objek Pajak Daerah: Realisasi 99,74%. Evaluasi: Efektivitas tinggi dalam memperluas basis data pajak.
- Penilaian Pajak Bumi dan Bangunan Perdesaan dan Perkotaan (PBB-P2) serta Bea Perolehan Hak atas Tanah dan Bangunan (BPHTB): Realisasi 96,05%. Evaluasi: Menunjukkan efisiensi dalam proses penilaian yang mendasari penerimaan pajak.
- Penagihan Pajak Daerah: Realisasi 99,20%. Evaluasi: Efektivitas yang sangat tinggi dalam upaya penagihan, berkontribusi langsung pada peningkatan penerimaan daerah.
- Elektronifikasi Transaksi Pemerintah Daerah: Realisasi 98,94%. Evaluasi: Inisiatif ini menunjukkan kemajuan signifikan dalam modernisasi sistem penerimaan daerah, meningkatkan efisiensi dan transparansi.

Analisis Evaluatif: Bapenda menunjukkan kinerja yang sangat kuat dalam pengelolaan pendapatan daerah, dengan hampir semua kegiatan mencapai realisasi di atas 90%. Ini sangat positif bagi kemandirian fiskal daerah dan mencerminkan efektivitas dalam implementasi strategi peningkatan pendapatan. Inisiatif elektronifikasi transaksi juga menunjukkan kemajuan yang signifikan, mendukung prinsip tata kelola pemerintahan yang baik.

5. Badan Perencanaan Pembangunan Daerah, Penelitian dan Pengembangan (Bappeda, Litbang)

Realisasi Anggaran: Rp 10.437.989.774 dari Rencana Perubahan Rp 10.755.541.200 (97,05%). Evaluasi Program Utama:

- Program Penunjang Urusan Pemerintahan Daerah Kabupaten/Kota: Realisasi 96,37%.
- Program Perencanaan, Pengendalian dan Evaluasi Pembangunan Daerah: Realisasi 98,23%.

- Penyusunan Perencanaan dan Pendanaan: Realisasi 97,99%. Evaluasi: Menunjukkan efektivitas dalam penyusunan dokumen perencanaan yang menjadi landasan pembangunan.
- Analisis Data dan Informasi Pemerintahan Daerah Bidang Perencanaan Pembangunan Daerah: Realisasi 99,92%. Evaluasi: Capaian yang hampir sempurna ini menunjukkan komitmen terhadap penggunaan data dan informasi sebagai basis perencanaan yang akurat.
- Pengendalian, Evaluasi dan Pelaporan Bidang Perencanaan Pembangunan Daerah: Realisasi 99,48%. Evaluasi: Tingginya realisasi ini merefleksikan efektivitas dalam fungsi pengendalian dan evaluasi, yang merupakan elemen kunci dalam siklus pembangunan daerah.

- Program Koordinasi dan Sinkronisasi Perencanaan Pembangunan Daerah: Realisasi 98,80%. Evaluasi: Menunjukkan keberhasilan dalam membangun sinergi antar-pihak terkait perencanaan.
- Program Penelitian dan Pengembangan Daerah: Realisasi 99,55%. Evaluasi: Tingginya realisasi pada program ini menunjukkan komitmen terhadap inovasi dan pengembangan kebijakan berbasis bukti.

Analisis Evaluatif: Bappeda, Litbang menunjukkan kinerja yang sangat baik di hampir semua lini, mencerminkan perencanaan, pengendalian, dan pelaksanaan pembangunan yang terkoordinasi dengan baik. Tingginya realisasi pada program penelitian dan pengembangan juga menunjukkan komitmen terhadap inovasi dan berbasis data dalam pengambilan kebijakan, sejalan dengan mandat Permendagri 86/2017.

6. Dinas Kesehatan

Realisasi Anggaran: Rp 95.124.731.734 dari Rencana Perubahan Rp 98.382.706.999 (96,69%). Evaluasi Program Utama:

- Program Penunjang Urusan Pemerintahan Daerah Kabupaten/Kota: Realisasi 98,58%.

- Program Pemenuhan Upaya Kesehatan Perorangan dan Upaya Kesehatan Masyarakat: Realisasi 86,44%.
    - Pengelolaan Pelayanan Kesehatan Ibu Bersalin: Realisasi 42,87%. Evaluasi: Angka ini sangat rendah dan memerlukan perhatian serius. Perlu dievaluasi apakah target cakupan pelayanan tercapai, faktor-faktor penghambat aksesibilitas, kualitas layanan, atau masalah koordinasi.
    - Pengelolaan Pelayanan Kesehatan Penderita Hipertensi: Realisasi 9,53%. Evaluasi: Ini adalah angka yang sangat mengkhawatirkan dan mengindikasikan kegagalan substansial dalam mencapai target pelayanan. Perlu dilakukan audit mendalam terhadap pelaksanaan program, termasuk identifikasi masalah pada tingkat perencanaan, sumber daya, atau implementasi di lapangan.
    - Pengelolaan Pelayanan Kesehatan Penderita Diabetes Melitus: Realisasi 31,15%. Evaluasi: Serupa dengan hipertensi, realisasi ini jauh dari target dan menunjukkan tantangan serius dalam penanganan penyakit tidak menular.
    - Pengelolaan Pelayanan Promosi Kesehatan: Realisasi 77,93%. Evaluasi: Meskipun lebih baik dari beberapa program lain, masih ada ruang untuk peningkatan efektivitas promosi kesehatan dalam mengubah perilaku masyarakat.
    - Pengelolaan Surveilans Kesehatan: Realisasi 51,84%. Evaluasi: Realisasi yang moderat ini mengindikasikan potensi kelemahan dalam sistem deteksi dini dan pemantauan penyakit, yang krusial untuk respons kesehatan masyarakat.
    - Penyelenggaraan Kabupaten/Kota Sehat: Realisasi 45,76%. Evaluasi: Capaian yang rendah ini menunjukkan tantangan dalam mewujudkan lingkungan dan perilaku hidup sehat di tingkat komunitas.

- Program Peningkatan Kapasitas Sumber Daya Manusia Kesehatan: Realisasi 69,47%. Evaluasi: Realisasi yang belum optimal ini dapat memengaruhi kualitas pelayanan kesehatan secara keseluruhan.
- Program Pemberdayaan Masyarakat Bidang Kesehatan: Realisasi 73,12%. Evaluasi: Perlu dievaluasi apakah partisipasi masyarakat telah mencapai tingkat yang diharapkan untuk keberlanjutan program kesehatan.

Analisis Evaluatif: Meskipun realisasi anggaran keseluruhan Dinas Kesehatan tampak tinggi, analisis evaluatif lebih lanjut menunjukkan adanya tantangan signifikan dalam pencapaian indikator kinerja pada beberapa program inti, terutama yang berkaitan langsung dengan pelayanan kesehatan masyarakat (ibu bersalin, hipertensi, diabetes, promosi kesehatan, surveilans, dan kabupaten sehat). Ini mengindikasikan bahwa meskipun anggaran terserap, efektivitas program dalam mencapai tujuan kesehatan masyarakat perlu dievaluasi secara mendalam untuk mengidentifikasi disfungsi antara input dan output/outcome.

7. Dinas Pendidikan dan Kebudayaan

Realisasi Anggaran: Rp 248.437.595.395 dari Rencana Perubahan Rp 279.557.509.410 (88,87%). Evaluasi Program Utama:

- Program Penunjang Urusan Pemerintahan Daerah Kabupaten/Kota: Realisasi 86,37%.
    - Penyediaan Gaji dan Tunjangan ASN: Realisasi 86,29%. Evaluasi: Realisasi yang relatif rendah ini perlu ditinjau untuk memastikan tidak ada hambatan dalam pembayaran hak-hak pegawai, yang dapat memengaruhi kinerja.
    - Pelaksanaan Penatausahaan dan Pengujian/Verifikasi Keuangan SKPD: Realisasi 86,07%. Evaluasi: Angka ini mengindikasikan potensi inefisiensi dalam proses administrasi keuangan internal.

- Program Penyelenggaraan Pendidikan Anak Usia Dini (PAUD) dan Pendidikan Nonformal: Realisasi 90,00%. Evaluasi: Realisasi yang cukup baik ini menunjukkan komitmen terhadap pendidikan usia dini dan nonformal.
- Program Penyelenggaraan Pendidikan Dasar: Realisasi 90,00%. Evaluasi: Menunjukkan pencapaian yang memadai dalam penyediaan layanan pendidikan dasar.

Analisis Evaluatif: Dinas Pendidikan dan Kebudayaan memiliki realisasi anggaran yang sedikit di bawah rata-rata SKPD lainnya. Evaluasi kritis diperlukan, terutama pada program-program inti seperti penyediaan gaji ASN dan penatausahaan keuangan, untuk mengidentifikasi penyebab keterlambatan atau ketidaksesuaian. Meskipun demikian, program penyelenggaraan PAUD dan Pendidikan Dasar menunjukkan realisasi yang cukup baik, namun perlu dievaluasi lebih lanjut mengenai capaian kualitas dan pemerataan akses.

8. Dinas Lingkungan Hidup dan Kehutanan

Realisasi Anggaran: Rp 11.431.740.104 dari Rencana Perubahan Rp 12.234.550.480 (93,44%). Evaluasi Program Utama:

- Program Penunjang Urusan Pemerintahan Daerah Kabupaten/Kota: Realisasi 92,62%.
- Program Perencanaan Lingkungan Hidup: Realisasi 99,80%. Evaluasi: Realisasi yang mendekati sempurna ini menunjukkan efektivitas dalam penyusunan dokumen perencanaan strategis di bidang lingkungan hidup.
- Program Pengendalian Pencemaran dan/atau Kerusakan Lingkungan Hidup: Realisasi 98,83%. Evaluasi: Tingginya realisasi ini merefleksikan efektivitas dalam upaya mitigasi dampak negatif terhadap lingkungan.
- Program Pengelolaan Keanekaragaman Hayati (KEHATI): Realisasi 96,38%. Evaluasi: Menunjukkan komitmen terhadap konservasi sumber daya alam.

- Program Pengelolaan Persampahan: Realisasi 99,92%. Evaluasi: Capaian yang hampir sempurna ini mengindikasikan efisiensi dan efektivitas yang sangat tinggi dalam pengelolaan sampah, yang berdampak langsung pada kualitas lingkungan dan kesehatan masyarakat.

Analisis Evaluatif: Dinas Lingkungan Hidup dan Kehutanan menunjukkan kinerja yang sangat baik di sebagian besar programnya, terutama dalam perencanaan lingkungan hidup, pengendalian pencemaran, dan pengelolaan persampahan. Ini menunjukkan komitmen yang kuat terhadap keberlanjutan lingkungan di Kabupaten Bengkulu Selatan dan efektivitas dalam implementasi kebijakan lingkungan.

2.3. Permasalahan Pembangunan Daerah

2.3.1. Permasalahan Daerah yang berhubungan dengan Prioritas dan Sasaran Pembangunan Daerah

Pembangunan di Kabupaten Bengkulu Selatan Tahun 2026 merupakan masa transisi dari RPJMD Tahun 2021-2026 ke RPJMD Tahun 2025-2029. Dikatakan demikian karena penyusunan RKPD Kabupaten Bengkulu Selatan Tahun 2026 melewati kedua periodesasi RPJMD tersebut.

Perencanaan Pembangunan tahun 2026 berdasarkan kepala daerah dan wakil kepala daerah terpilih pada pemilihan kepala daerah (Pilkada) Kabupaten Bengkulu Selatan yang dilaksanakan pada tanggal 19 April 2025, yang mendudukkan H. Rifa'i, S.Sos dan Yevri Sudianto sebagai Bupati dan Wakil Bupati terpilih Periode 2025-2029, dan telah dilantik pada tanggal 11 Juni 2025 oleh Gubernur Provinsi Bengkulu.

Pembangunan daerah yang telah dilakukan diharapkan mampu mengungkit pencapaian visi pembangunan kepala daerah yang telah ditetapkan yaitu **"Membangun Kabupaten Bengkulu Selatan yang Mandiri dan Berkelanjutan".** Namun berdasarkan progress pembangunan yang dilaksanakan, teridentifikasi permasalahan-permasalahan pembangunan dari hasil analisis gambaran umum kondisi daerah dan evaluasi kinerja pembangunan daerah sampai dengan tahun 2024, meliputi:

1) Masih tingginya jumlah dan persentase penduduk miskin di Kabupaten Bengkulu Selatan;
2) Belum optimalnya pelayanan pendidikan dan kesehatan, dan Penyandang Masalah Kesejahteraan Sosial (PMKS) kepada masyarakat;
3) Belum optimalnya peningkatan nilai tambah produksi sektor pertanian, perikanan dan pariwisata sebagai sektor unggulan daerah;
4) Masih belum optimalnya pembangunan kelembagaan dan pemberdayaan UMKM sebagai penopang sendi perekonomian daerah;
5) Perlunya peningkatan pelayanan infrastruktur baik kualitas maupun kuantitas, terutama pada infrastruktur dasar strategis untuk mendukung terwujudnya konektivitas, peningkatan kualitas pelayanan publik dan produktivitas ekonomi masyarakat;
6) Masih rendahnya akses dan kualitas pengembangan teknologi informasi dalam upaya menuju Revolusi Industri 4.0 (smart and cyber city);
7) Belum optimalnya upaya mitigasi bencana mengingat posisi Kabupaten Bengkulu Selatan berada pada jalur rawan bencana *(ring of fire);*
8) Belum optimalnya tata kelola pemerintahan dan reformasi birokrasi;

2.3.2. Identifikasi Permasalahan Penyelenggaraan Urusan Pemerintah Daerah

Permasalahan penyelenggaraan pembangunan di Kabupaten Bengkulu Selatan berdasarkan urusan pemerintahan daerah, dapat dijabarkan sebagai berikut:

2.3.2.1. Urusan Pemerintahan Wajib Pelayanan Dasar

1. Pendidikan
   a. Masih perlunya peningkatan kualifikasi dan kompetensi tenaga pendidik;
   b. Belum optimalnya kualitas peningkatan kompetensi peserta didik;
   c. Masih banyak sarana prasarana pendidikan yang belum memadai;
2. Kesehatan
   a. Masih perlu ditingkatkan kualitas dan kapasitas SDM Kesehatan.
   b. Masih perlu peningkatan kualitas pelayanan di seluruh layanan kesehatan;

c. Masih perlu ditingkatkan kualitas pelayanan terhadap penanggulangan penyakit menular dan penyakit tidak menular;

3. Pekerjaan Umum

a. Jalan dan jembatan

1) Masih diperlukan upaya percepatan pemenuhan penyediaan infrastruktur jalan dan jembatan terutama di pedesaan, untuk menjamin konektivitas dan meningkatkan produktivitas ekonomi masyarakat;

2) Perlu ditingkatkan koordinasi untuk menjamin tersedianya infrastruktur berkualitas baik jalan maupun pelengkap jalan (saluran drainase, bahu jalan dan dinding penahan badan jalan) serta jembatan yang menjadi kewenangan provinsi maupun pusat.

b. Sumber Daya Air

1) Masih adanya sarana dan prasarana sumber daya air yang kondisinya perludiperbaiki untuk menunjang kedaulatan pangan di daerah;

2) Masih dibutuhkan upaya peningkatan pasokan sumber air baku untuk pertanian dan domestik;

c. Air Minum dan Sanitasi

1) Belum optimalnya pelayanan air minum di seluruh wilayah Kabupaten Bengkulu Selatan;

2) Belum optimalnya pelayanan sanitasi di wilayah perkotaan;

d. Jasa Konstruksi

1) Diperlukan peningkatan kualitas dan kompetensi pelaku jasakonstruksi;

2) Diperlukan peningkatan kuantitas dan kualitas SDM teknis dalam penyelenggaran bangunan gedung negara/daerah.

e. Tata Ruang

1) Masih belum berjalannya revisi RTRW Kabupaten Bengkulu Selatan yang berimbas pada belum optimalnya pengelolaan potensi di beberapa wilayah;

2) Adanya pergerakan laju alih fungsi lahan khususnya pertanian tanaman pangan ke perkebunan dan/atau yang lainnya.

4. Perumahan Rakyat dan Kawasan Pemukiman
   a. Masih banyak ditemukan masyarakat miskin dengan rumah tidak layak huni;
   b. Masih adanya dan belum optimalnya penanganan kawasan permukiman kumuh;
5. Ketentraman, Ketertiban Umum dan Perlindungan Masyarakat
   a. Masih terdapat potensi gangguan keamanan dan ketertiban umum;
   b. Masih terbatasnya jumlah SDM Satpol PP untuk mendukung upayapenanganan gangguan ketentraman dan ketertiban umum;
   c. Adanya risiko bencana yang diakibatkan faktor alam dan non alam;
   d. Belum optimalnya upaya mitigasi, pencegahan dan kesiapsiagaan bencanadi masyarakat.
6. Sosial
   a. Belum optimalnya penanganan terhadap PMKS yang ada;
   b. Belum optimalnya pengelolaan dan pemanfaatan Data TerpaduKesejahteraan Sosial (DTKS);
   c. Belum optimalnya peran dan kapasitas PSKS dalam fungsipenyelenggaraan kesejahteraan sosial.

2.3.2.2. Urusan Pemerintahan Wajib Bukan Pelayanan Dasar

1. Tenaga Kerja
   a. Masih cukup tingginya angka pengangguran terbuka;
   b. Adanya kesenjangan antara ketersedian tenaga kerja denganpermintaan tenaga kerja;
   c. Perlu peningkatan kualitas dan kompetensi tenaga kerja.
2. Pemberdayaan Perempuan dan Perlindungan Anak
   a. Belum optimalnya peran perempuan dalam pembangunan dibidang politikdan ekonomi;
   b. Masih belum optimalnya pemenuhan hak anak;
   c. Masih ditemukannya korban kekerasan terhadap perempuan dan anak.

3. Pangan
   a. Masih adanya desa rawan pangan di Kabupaten Bengkulu Selatan;
   b. Diperlukan peningkatan produksi dan kebutuhankomoditas padi, jagung dan kedelai;
   c. Diperlukan optimalisasi pemanfaatan lahan kosong untuk penguatan pola konsumsi pangan dan ekonomi keluarga.
4. Pertanahan
   a. Belum selesainya sengketa status tanah antara Pemerintah Daerah dengan Pihak Kementerian Pertahanan (TNI AU);
   b. Belum berjalannya upaya sertifikasi lahan pertanian pangan berkelanjutan (LP2B);

9)

5. Lingkungan Hidup
   a. Masih terbatasnya sarana prasarana penanganan dan pengelolaan sampah;
   b. Masih belum optimalnya penyelesaian permasalahan terkait pencemaran lingkungan.
6. Administrasi Kependudukan dan Pencatatan Sipil
   a. Masih belum sepenuhnya masyarakat memiliki dokumen administrasi kependudukan;
7. Pemberdayaan Masyarakat dan Desa
   a. Masih ada desa dengan pengelolaan keuangan dan manajemen pemerintahan yang belum baik;
   b. Belum optimalnya peran BUMDES sebagai lembaga ekonomi dan pemberdayaan masyarakat desa.
8. Keluarga Berencana dan Pengendalian Penduduk
   a. Belum optimalnya program kampong KB dalam mendongkrak peningkatan kesejahteraan keluarga;
   b. Diperlukan penguatan kualitas dan kompetensi kader KB.
9. Perhubungan
   a. Pemerintah Daerah belum memiliki sarana prasarana uji kelayakan kendaraan;

b. Masih diperlukannya pemenuhan fasilitas keselamatan di ruas jalan di wilayah Kabupaten Bengkulu Selatan.

10. Komunikasi dan Informatika
    a. Diperlukan optimalisasi penerapan kebijakan internal, tata kelola dan layanan SPBE;
    b. Perlunya peningkatan efektivitas penerapan strategi dan pemanfaatan media komunikasi publik;
    c. Perlunya peningkatan sarana dan prasarana infrastruktur Teknologi Informasi Komunikasi (TIK) yang memadai;
    d. Perlunya peningkatan pemanfaatan aplikasi informatika dalam mendukung efektivitas dan efisiensi kinerja Pemerintah.

11. Koperasi dan UKM
    a. Masih banyak ditemukan Koperasi dan UMKM tidak aktif dengan kelembagaan yang tidak kuat;
    b. Masih rendahnya kompetensi SDM yang menggerakkan koperasi dan UMKM
12. Penanaman Modal
    a. Belum tersedianya rencana induk penanaman modal sebagai grand design pengembangan potensi investasi daerah;
    b. Masih belum optimalnya kesiapan daerah dalam penyediaan informasi peluang investasi yang siap ditawarkan kepada investor.
13. Kepemudaan dan Olahraga
    a. Belum optimalnya pengembangan kompetensi dan prestasi atlet usia dini dan pelajar;
    b. Belum optimalnya upaya pengembangan kemandirian pemuda;
    c. Perlunya peningkatan sarana dan prasarana olahraga sesuai standar yangditentukan.
14. Statistik
    a. Belum terbangunnya base data daerah yang akurat, update dan valid sebagai dasar perumusan kebijakan pembangunan daerah;

b. Masih rendahnya kompetensi SDM Aparatur Sipil Negara dalam pengelolaan data sektoral.

15. Persandian
    a. Belum adanya sistem keamanan informasi yang dibangun oleh Pemerintah Daerah;
16. Kebudayaan
    a. Belum optimalnya pelestarian dan pengembangan cagar budaya, keseniantradisional serta nilai-nilai budaya lokal.
17. Perpustakaan
    a. Belumoptimalnya mutu layanan perpustakaan;
18. Kearsipan
    a. Belum optimalnya kualitas pengelolaan kearsipan di instansi Pemerintah;

2.3.2.3. Urusan Pemerintahan Pilihan

1. Kelautan dan Perikanan
    a. Belum optimalnya pengelolaan hasil kelautan dan perikanan budidaya dalam menunjang ekonomi masyarakat;
    b. Fasilitas, sarana dan prasarana pelabuhan pendaraan ikan (PPI) tidak memadai;
    c. Masih rendahnya konsumsi makan ikan mayarakat.

2. Pariwisata
    a. Pengembangan destinasi pariwisata masih belum optimal;
    b. Promosi dan pengembangan segmen pasar wisatawan belum optimal;
    c. Kapasitas Sumber Daya Manusia (SDM) dan usaha pariwisata yangberdaya saing di bidang pariwisata yang masih rendah;
3. Pertanian
    a. Masih sering ditemukan permasalahan tidak terpenuhinya air untuk kebutuhan pengairan;
    d. Belum optimalnya penanganan produksi dan populasi serta pengelolaan ternak;

e. Manajemen penyediaan pupuk bersubsidi masih menjadi permasalahan yang selalu muncul di masyarakat.

4. Kehutanan
   a. Belum dikelolanya taman hutan rakyat sebagai salah satu potensi daerah;
5. Perdagangan
   a. Belum optimalnya pengelolaan pasar dan diversifikasi produk;
6. Industri
   a. Diperlukan upaya peningkatan kualitas dan diversifikasi produk industri kecil menengah;
   b. Kualitas SDM pelaku industri masih rendah;
   c. Terbatasnya akses permodalan dan pasar produk industri.
   d. Tingginya ketergantungan terhadap bahan baku impor.
7. Transmigrasi
   a. Belum optimalnya pengembangan dan pembangunan di kawasan transmigrasi;

2.3.2.4. Urusan Penunjang Pemerintahan

1. Perencanaan
   a. Masih terbatasnya ASN dengan spesialisasi perencana;
   b. Belum optimalnya keterlibatan masyarakat dan dunia usaha dalam proses perencanaan pembangunan.
2. Keuangan
   a. Pengelolaan keuangan dan asset dari masih menjadi permasalahan yang menghambat Pemerintah Daerah mendapatkan WTP;
3. Kepegawaian dan Diklat
   a. Pengembangan kompetensi SDM Aparatur belum sesuai dengankebutuhan organisasi;
   b. Belum optimalnya sistem penilaian kinerja ASN yang lebih terukur dan obyektif.
4. Penelitian dan Pengembangan
   a. Pemerintah Daerah belum memiliki Aparatur Sipil Negara dengan spesialisasi sebagai peneliti

5. Pengawasan
   a. Kapabilitas Aparat Pengawas Intern Pemerintah (APIP) perlu ditingkatkan;
   b. Belum optimalnya penerapan Sistem Pengendalian Intern Pemerintah (SPIP).
   c. Belum terbangunnya zona integritas di Pemerintah Kabupaten Bengkulu Selatan.

2.3.3. Isu Strategis Pembangunan Daerah

Rencana pembangunan daerah Kabupaten Bengkulu Selatan tahun 2026 disusun dalam rangka penyelesaian permasalahan pembangunan daerah, dengan memperhatikan dinamika isu global dan nasional diantaranya terkait pencapaian *Sustainable Development Goals* (SDGs), RPJMN Tahun 2025-2029.

2.3.3.1. Isu *Sustainable Development Goals* (SDGs)

Sustainable Development Goals (SDGs) merupakan suatu rencana aksi global yang disepakati oleh para pemimpin dunia, termasuk Indonesia, guna mengakhiri kemiskinan, mengurangi kesenjangan dan melindungi lingkungan. SDGs berisi 17 Tujuan dan 169 Target yang diharapkan dapat dicapai pada tahun 2030. Dengan demikian, perencanaan yang disusun untuk tahun 2026 mempedomani dan dilakukan sinkronisasi dengan harapan dapat memberikan kontribusi terhadap pencapaian tujuan dan target dalam SDGs.

Gambar 2.6
Tujuan Pembangunan Berkelanjutan

Tujuan Pembangunan Berkelanjutan/*Sustainable Development Goals* (SDGs) tahun 2016 – 2030, sebagai berikut:

1. Mengakhiri kemiskinan dalam segala bentuk dimanapun;
2. Mengakhiri kelaparan, mencapai ketahanan pangan dan nutrisi yang lebih baik dan mendukung pertanian berkelanjutan;
3. Memastikan kehidupan yang sehat dan mendukung kesejahteraan bagi semua untuk semua usia;
4. Memastikan pendidikan yang inklusif dan berkualitas setara, juga mendukung kesempatan belajar seumur hidup bagi semua;
5. Mencapai kesetaraan gender dan memberdayakan semua perempuan dan anak perempuan;
6. Memastikan ketersediaan dan manajemen air bersih yang berkelanjutan dan sanitasi bagi semua;
7. Memastikan akses terhadap energi yang terjangkau, dapat diandalkan, berkelanjutan dan modern bagi semua;
8. Mendukung pertumbuhan ekonomi yang inklusif dan berkelanjutan, tenaga kerja penuh dan produktif dan pekerjaan yang layak bagi semua;
9. Membangun infrastruktur yang tangguh, mendukung industrialisasi yang inklusif dan berkelanjutan dan membantu perkembangan inovasi;
10. Mengurangi ketimpangan di dalam dan antar negara;
11. Membangun kota dan pemukiman yang inklusif, aman, tangguh dan berkelanjutan;

12. Memastikan pola konsumsi dan produksi yang berkelanjutan;
13. Mengambil aksi segera untuk memerangi perubahan iklim dan dampaknya;
14. Mengkonservasi dan memanfaatkan secara berkelanjutan sumber daya laut, samudra dan maritim untuk pembangunan yang berkelanjutan;
15. Melindungi, memulihkan dan mendukung penggunaan yang berkelanjutan terhadap ekosistem daratan, mengelola hutan secara berkelanjutan, memerangi desertifikasi (penggurunan), dan menghambat dan membalikkan degradasi tanah dan menghambat hilangnya keanekaragaman hayati;
16. Mendukung masyarakat yang damai dan inklusif untuk pembangunan berkelanjutan, menyediakan akses terhadap keadilan bagi semua dan membangun institusi-institusi yang efektif, akuntabel dan inklusif di semua level;
17. Menguatkan ukuran implementasi dan merevitalisasi kemitraan global untuk pembangunan yang berkelanjutan.

Pemerintah Kabupaten Bengkulu Selatan berkomitmen untuk berupaya mendukung pencapaian pembangunan berkelanjutan melalui refocusing program/kegiatan serta target kinerja yang relevan dan SMART.

2.3.3.2. Agenda Pembangunan RPJMN 2025 – 2029

Berdasarkan RPJMN Tahun 2025-2029, kebijakan pembangunan nasional diarahkan pada upaya pencapaian visi dan misi pembangunan nasional tahun 2025-2029. Visi tersebut adalah “Bersama Indonesia Maju Menuju Indonesia Emas 2045”, yang dilakukan melalui 8 (delapan) misi pembangunan yaitu:

1. Memperkokoh ideologi Pancasila, demokrasi dan hak asasi manusia (HAM);
2. Memantapkan sistem pertahanan keamanan negara dan mendorong kemandirian bangsa melalui swasembada pangan, energi, air, ekonomi syariah, ekonomi digital, ekonomi hijau, dan ekonomi biru;

3. Melanjutkan pengembangan infrastruktur dan meningkatkan lapangan kerja yang berkualitas, mendorong kewirausahaan, mengembangkan industri kreatif serta mengembangkan agro-maritim industri di sentra produksi melalui peran aktif koperasi;
4. Memperkuat pembangunan SDM, sains, teknologi, pendidikan, kesehatan, prestasi olahraga, kesetaraan gender, serta penguatan peran perempuan, pemuda (generasi milenial dan generasi Z), dan penyandang disabilitas;
5. Melanjutkan hilirisasi dan mengembangkan industri berbasis sumber daya alam untuk meningkatkan nilai tambah di dalam negeri;
6. Membangun dari desa dan dari bawah untuk pertumbuhan ekonomi, pemerataan ekonomi, dan pemberantasan kemiskinan;
7. Memperkuat reformasi politik, hukum, dan birokrasi, serta memperkuat pencegahan dan pemberantasan korupsi, narkoba, judi, dan penyelundupan;
8. Memperkuat penyelarasan kehidupan yang harmonis dengan lingkungan, alam dan budaya, serta peningkatan toleransi antar umat beragama untuk mencapai masyarakat yang adil dan makmur.

Asta Cita memuat 17 program prioritas Presiden yang mencakup rencana pembangunan diberbagai sektor serta langkah-langkah berupa Program Hasil Terbaik Cepat/Quick Wins. Keseluruhan upaya tersebut diformulasikan untuk menjawab permasalahan serta tantangan utama secara cepat, tepat, dan terukur guna menciptakan struktur yang kokoh dalam menunjang pelaksanaan berbagai program Pembangunan nasional.

Untuk tercapainya sinergi pembangunan pusat dan daerah yang pro rakyat, maka sasaran penyusunan Perubahan RKPD Tahun 2025 diselaraskan untuk mendukung pencapaian sasaran 8 (Delapan)

agenda Asta Cita Prabowo-Gibran Rakabuming Raka dalam tahun 2025 dengan program prioritas sebagai berikut :

1. Mencapai swasembada pangan, energi, dan air.
2. Penyempurnaan sistem penerimaan negara.
3. Reformasi politik, hukum, dan birokrasi.
4. Pencegahan dan pemberantasan korupsi.
5. Pemberantasan kemiskinan.
6. Pencegahan dan pemberantasan narkoba.
7. Menjamin tersedianya pelayanan kesehatan bagi seluruh rakyat Indonesia: Peningkatan BPJS Kesehatan dan penyediaan obat untuk rakyat.
8. Penguatan pendidikan, sains dan teknologi, serta digitalisasi.
9. Penguatan pertahanan dan keamanan negara dan pemeliharaan hubungan internasional yang kondusif.
10. Penguatan kesetaraan gender dan perlindungan hak perempuan, anak, serta penyandang disabilitas.
11. Menjamin pelestarian lingkungan hidup.
12. Menjamin ketersediaan pupuk, benih, dan pestisida langsung ke petani.
13. Menjamin pembangunan hunian berkualitas terjangkau bersaitasi baik untuk masyarakat perdesaan/perkotaan dan rakyat yang membutuhkan.
14. Melanjutkan pemerataan ekonomi dan penguatan UMKM melalui program kredit usaha dan pembangunan IKN serta kota-kota inovatif-karakteristik-mandiri lainnya.
15. Melanjutkan hilirisasi dan industrialisasi berbasiskan SDA, termasuk sumber daya maritim untuk membuka lapangan kerja yang seluas-luasnya dalam mewujudkan keadilan ekonomi.

16. Memastikan kerukunan antar umat beragama, kebebasan beribadah, pendirian, dan perawatan rumah ibadah.
17. Pelestarian seni budaya, peningkatan ekonomi kreatif, dan peningkatan prestasi olahraga.

2.3.3.3. Tema dan Prioritas Pembangunan RKP 2026

Rencana Kerja Pemerintah (RKP) tahun 2026 adalah **"Peningkatan Produktivitas untuk Swasembada Pangan dan Energi, Serta Percepatan Pertumbuhan Ekonomi Inklusif"**. Tema RKPD Kabupaten Bengkulu Selatan Tahun 2026 berpedoman kepada tema RKP dan menjabarkan Visi misi Bupati/Wakil Bupati terpilih yaitu :

"Pemantapan Daya Saing Daerah Menuju Kabupaten Bengkulu Selatan Sejahtera, Maju, dan Mandiri"

RKP 2026 akan menjadi dokumen perencanaan pada masa transisi antara RPJPN 2005-2025 dengan RPJPN 2025-2045, sekaligus penjabaran awal dari RUU RPJPN 2025-2045 dan RPJMN 2025-2029 sebagai Tahap Pertama Pembangunan 5 Tahunan. RKPD 2026 memiliki arah kebijakan proritas Pembangunan yaitu : SDM Berkualitas, Infrastruktur Berualitas, Ekonomi Inklusif dan Berkelanjutan.

Prioritas nasional tahun 2026 fokus kepada program kedaulatan pangan dan energi, yang di dalamnya mencakup optimalisasi Bulog, pelaksanaan lumbung pangan atau food estate, peningkatan bauran ethanol dan biodiesel, energi terbarukan, pengembangan SPAM terintegrasi hulu ke hilir, hingga pengelolaan sampah.

Prioritas lainnya yakni ekonomi yang produktif dan inklusif. Prioritas tersebut terdiri dari program pendidikan dan kesehatan yang di dalamnya terdapat program Makan Bergizi Gratis (MBG), percepatan renovasi sekolah, percepatan rumah sakit daerah, digitalisasi pendidikan, hingga Sekolah Rakyat. Program lainnya adalah deregulasi dan kepastian hukum, pertahanan semesta, percepatan pertumbuhan ekonomi melalui percepatan hilirisasi sumber daya alam hingga optimalisasi potensi Danantara, adopsi teknologi dan inovasi, percepatan pengentasan kemiskinan melalui program tiga juta

rumah hingga koperasi desa/kelurahan merah putih, serta fiskal adaptif dan stabilitas makroekonomi.

Sasaran pembangunan tahun 2026 diarahkan untuk mencapai sasaran utama yang mencakup sasaran makro ekonomi dengan indikator pembangunan, dengan target indikator sebagai berikut:

Gambar 2.7
Indikator Sasaran Pembangunan Tahun 2026

- **Pertumbuhan Ekonomi:** Pemerintah menargetkan pertumbuhan ekonomi pada kisaran 5,8 hingga 6,3%.
- **Kemiskinan Ekstrem:** Targetnya adalah eliminasi kemiskinan ekstrem (0%).
- **Tingkat Kemiskinan:** Targetnya adalah antara 6,5% hingga 7,5%.
- **Tingkat Pengangguran Terbuka:** Targetnya adalah antara 4,44% hingga 4,96%.
- **Rasio Gini:** Targetnya adalah antara 0,377 hingga 0,380.

2.3.3.4. Isu Strategis Pembangunan Provinsi Bengkulu Tahun 2026

1. **Belum optimalnya penerapan prinsip-prinsip good and clean governance dalam tata kelola pemerintahan.**
   Pemerintah Provinsi Bengkulu berupaya meningkatkan efektivitas dan efisiensi tata kelola pemerintahan, termasuk reformasi birokrasi dan peningkatan kualitas pelayanan publik.
2. **Belum optimalnya ketahanan pangan daerah.**
   Upaya untuk meningkatkan produksi pangan lokal dan diversifikasi hasil pertanian menjadi fokus utama, termasuk program cetak sawah baru dan program makan bergizi untuk ibu dan anak.
3. **Belum berkembangnya hilirisasi komoditas unggulan sehingga menghambat pertumbuhan ekonomi dan daya saing daerah.**
   Pemprov Bengkulu berupaya meningkatkan daya saing ekonomi melalui hilirisasi industri lokal, pengembangan sektor pariwisata (seperti Danau Dendam Tak Sudah), dan revitalisasi pasar tradisional.

4. **Belum optimalnya Pembangunan Infrastruktur dasar dan strategis yang merata dan berkualitas serta konektifitas wilayah.**
   Provinsi Bengkulu fokus pada pembenahan infrastruktur secara menyeluruh, termasuk infrastruktur dasar seperti jalan, jembatan, dan fasilitas publik lainnya.
5. **Belum optimalnya pengelolaan dan pemanfaatan sumber daya alam serta mitigasi kebencanaan.**
   Pemanfaatan sumber daya alam yang tidak berkelanjutan dan kurangnya kesiapan menghadapi bencana dapat mengancam keberlanjutan lingkungan, ekonomi, dan sosial.
6. **Ketimpangan dalam kualitas dan akses pendidikan, kesehatan, kesempatan kerja, kesetaraan gender, serta perlindungan perempuan, anak dan penyandang disabilitas.**
   Provinsi Bengkulu terus berupaya mengurangi disparitas akses pendidikan dan kesehatan di berbagai daerah, termasuk dengan program perumahan terintegrasi dan peningkatan kualitas tenaga kesehatan.

2.3.3.5. Isu Strategis Pembangunan Kabupaten Bengkulu Selatan Tahun 2026

Berdasarkan permasalahan pembangunan dan isu-isu strategis di atas serta memperhatikan tujuan SDGs, agenda pembangunan nasional dalam RPJMN 2025-2029 dan prioritas pembangunan Provinsi Bengkulu, dapat diinventarisasi beberapa isu strategis untuk dijadikan sebagai basis pertimbangan dalam perumusan kebijakan pembangunan di Kabupaten Bengkulu Selatan, antara lain:

1. **Kemiskinan dan Pengangguran**

   Kemiskinan merupakan isu global yang juga menjadi isu daerah saat ini. Sejalan dengan amanat SDG's, kemiskinan di tahun 2030 diupayakan menjadi nol *(zero poverty)*. Angka kemiskinan Kabupaten Bengkulu Selatan sampai dengan tahun 2024 sebesar sebanyak 31,89 ribu jiwa atau 17,1 persen, menurun dibandingkan tahun 2023 (17,51

persen), dan angka ini masih di atas capaian nasional yaitu sebesar 8,57 persen dan Provinsi Bengkulu sebesar 12,52 persen.

Gambar 2.8

Potret Kemiskinan di Kabupaten Bengkulu Selatan

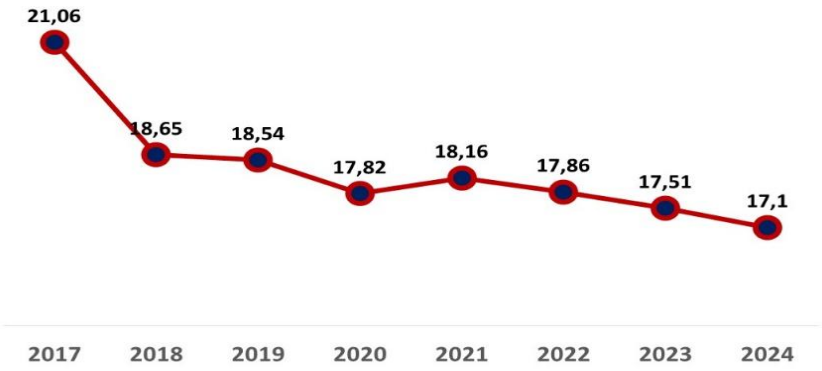

Sumber: Kabupaten Bengkulu Selatan Dalam Angka, 2025

Sebaran penduduk miskin di Kabupaten Bengkulu Selatan masih didominasi di wilayah pedesaan, khususnya pada kelompok sasaran antara lain; (1) angkatan kerja yang bekerja tidak penuh (*underutilized*) terdiri dari penduduk yang bekerja paruh waktu *(part time worker)*, termasuk di dalamnya adalah rumah tangga nelayan, rumah tangga petani berlahan sempit atau penggarap, rumah tangga sektor informal perkotaan, dan rumah tangga buruh; (2) usaha mikro kecil termasuk rumah tangga yang bekerja sebagai pekerja keluarga *(unpaid worker)*; dan (3) penduduk miskin yang tidak memiliki aset maupun pekerjaan.

Kondisi faktual yang dihadapi penduduk miskin adalah masih rendahnya akses pelayanan dasar *(basic needs access)* meliputi akses rumah layak, pangan terjangkau, pendidikan, dan kesehatan; serta lemahnya pengembangan kehidupan ekonomi berkelanjutan *(sustainable livelihood)* yang ditunjukkan dengan rendahnya kesempatan berusaha dan bekerja, akses permodalan, pasar, aset produksi, keterampilan, dan produktivitas yaitu ketidakmampuan rumah tangga untuk menghasilkan pendapatan.

2. Peningkatan kualitas dan daya saing sumberdaya manusia

Keberhasilan pembangunan SDM salah satunya diukur dari nilai Indeks Pembangunan Manusia (IPM). IPM menjelaskan bagaimana penduduk dapat mengakses hasil pembangunan dalam memperoleh pendapatan, kesehatan, pendidikan dan sebagainya. IPM dibentuk oleh 3 (tiga) dimensi dasar: Umur panjang dan hidup sehat; pengetahuan; dan standar hidup layak.

Gambar 2.9

Indeks Pembangunan Manusia di Kabupaten Bengkulu Selatan

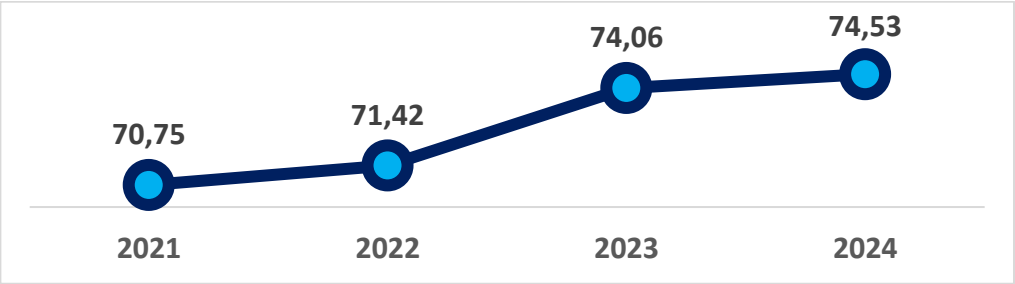

	2020	2021	2022	2023	2024
Indeks Pembangunan Manusia	72,87	72,93	73,58	74,06	74,53

Sumber: Kabupaten Bengkulu Selatan Dalam Angka, 2025

Sampai dengan tahun 2024, IPM Kabupaten Bengkulu Selatan menunjukkan tren peningkatan, yang menempatkan Bengkulu Selatan pada posisi terbaik ketiga setelah Kota Bengkulu dan Rejang Lebong, (meskipun angka tersebut masih dibawah IPM Provinsi Bengkulu sebesar 74,30 dan angka nasional sebesar 74,39.

Namun dari sisi kualitas pelayanan dan akses terhadap layanan pendidikan, kesehatan dan pembangunan bidang sosial masih menjadi pekerjaan rumah bagi Pemerintah Daerah. Pada sektor pendidikan, masih diperlukan peningkatan kompetensi tenaga pendidik dan kependidikan, sarana prasarana yang memadai serta kualitas transformasi pengetahuan untuk peserta didik. Dari sisi kesehatan, masih banyak ditemukan layanan kesehatan pada fasilitas kesehatan yang tidak berjalan optimal, sarana prasarana tidak memadai dan

kualitas tenaga kesehatan yang masih perlu peningkatan. Sedangkan pada bidang sosial, masih banyak permasalahan sosial yang terjadi di tengah-tengah masyarakat.

Pertumbuhan IPM tentunya tidak lepas dari peran masing-masing komponen penyusun IPM yang terus meningkat setiap tahunnya. Umur Harapan Hidup (UHH) mencapai 72,87 tahun, meningkat 0,29 persen dari tahun sebelumnya. Kemudian, Harapan lama Sekolah (HLS) di Kabupaten Bengkulu Selatan mencapai 13,65 tahun, meningkat 0,15% dari tahun sebelumnya. Rata-Rata Lama Sekolah di Kabupaten Bengkulu Selatan juga meningkat sebesar 0,21% dibanding tahun sebelumnya. Dan terakhir, terdapat komponen Pengeluaran per Kapita per Tahun yang meningkat 3,29% dibanding tahun sebelumnya.

Isu pentingnya yang harus menjadi perhatian bersama adalah bagaimana menginternalisasi nilai-nilai moral dan budaya ke dalam perilaku masyarakat Kabupaten Bengkulu Selatan. Upaya internalisasi nilai-nilai budaya dapat dilakukan dengan mengembangkan nilai-nilai dan menguatkan identitas adat dan budaya yang bersumber dari kearifan lokal melalui pengakuan keragaman budaya dan memfasilitasi ruang-ruang ekspresi dan kreasi serta kreatifitas seni budaya maupun sistem nilai yang menjadi preferensi sikap, watak dan perilaku masyarakat.

3. Penyediaan infrastruktur dasar strategis dan prioritas

Insfrastruktur dasar strategis dan prioritas masih menjadi permasalahan di Kabupaten Bengkulu Selatan, diantaranya pada penyediaan infrastruktur yang berkualitas, aman dan nyaman, terutama infrastruktur yang mendukung terwujudnya konektivitas, baik antar wilayah dalam Kabupaten Bengkulu Selatan maupun yang menghubungkan antara Kabupaten Bengkulu Selatan dengan kabupaten atau provinsi lain.

4. Daya saing ekonomi dan peningkatan kesempatan berusaha

Pada tahun 2024 PDRB Kabupaten Bengkulu Selatan atas dasar harga berlaku telah mencapai 7.864,10 miliar Rupiah, sedangkan PDRB atas dasar harga konstan 2010 sebesar 4.169,51 miliar Rupiah. Apabila dibandingkan dengan tahun 2023, PDRB Kabupaten Bengkulu Selatan tahun 2023 atas dasar harga konstan mengalami pertumbuhan sebesar 4,37 persen.

Dari sisi lapangan usaha, kategori dengan kontribusi terbesar terhadap PDRB atas dasar harga berlaku di Kabupaten Bengkulu Selatan adalah: kategori Pertanian, Kehutanan, dan Perikanan yang berkontribusi sebesar 34,28 persen terhadap total PDRB, disusul oleh kategori Perdagangan Besar dan Eceran, Reparasi Mobil dan Sepeda Motor sebesar 15,91 persen. dan kategori Administrasi Pemerintahan, Pertahanan, dan Jaminan Sosial Wajib sebesar 10,52 persen.

Beberapa kondisi yang masih menjadi prioritas untuk diintervensi dalam rangka meningkatkan perekonomian daerah, antara lain:

a. Sektor Pertanian

Pertanian merupakan sektor unggulan yang menjadi tumpuan pertumbuhan ekonomi dan penyumbang PDRB terbesar di Kabupaten Bengkulu Selatan. Persoalan terjadi saat ini adalah belum tumbuhnya inovasi untuk peningkatan nilai tambah produk pertanian serta semakin berkurangnya minat angkatan kerja yang menekuni sektor pertanian, dan memilih untuk bekerja di sektor lain.

Persoalan pembangunan sektor pertanian, antara lain: sebagian besar masyarakat yang bekerja di sektor pertanian adalah petani usia tua, sedangkan tenaga kerja usia muda tidak memiliki ketertarikan. Kedua, dinamika sektor pertanian masih terbatas karena penggunaan teknologi yang belum begitu maju. Ketiga, sebagian besar penduduk yang dikategorikan hidup dalam garis kemiskinan adalah masyarakat petani. Keempat, infrastruktur yang mendukung proses produksi dan pemasaran, seperti irigasi serta

transportasi dan komunikasi masih banyak menjadi kendala. Kelima, terbatasnya akses pada informasi pasar, dimana sebagian besar petani belum memiliki atau menggunakan teknologi untuk pertukaran informasi tentang kebutuhan dan harga-harga komoditas di pasar. Kondisi tersebut kemudian pada akhirnya menyebabkan nilai tukar petani dan nilai tukar nelayan rendah.

b. Sektor Perdagangan dan Jasa

Secara geografis, Kabupaten Bengkulu Selatan memiliki posisi strategis yang menghubungkan jalur perekonomian dari Provinsi Lampung, Provinsi Sumatra Selatan dan Kota Bengkulu. Kondisi tersebut menjadi keuntungan tersendiri yang berpotensi untuk dikembangkan dalam mendukung penguatan perekonomian daerah. Hal ini ditunjukkan dengan mulai menggeliatnya aktivitas perekonomian sektor perdagangan dan jasa.

c. Sektor Industri Pengolahan

Perkembangan industri sudah mulai mengarah pada industri padat modal yang menuntut tingkat pendidikan, keterampilan, dan kompetensi tenaga kerja tinggi, seiring dengan telah ditetapkannya implementasi revolusi industri 4.0 (industri yang mengkombinasikan kecerdasan buatan, data raksasa, komputasiawan, serba internet dan cetak tiga dimensi).

Kondisi ini harus menjadi perhatian Pemerintah Daerah untk melakukan intervensi intensif diantaranya adalah fokus pada peningkatan kompetensi SDM, peningkatan kualitas produk industri serta pengembangan untuk meningkatkan nilai tambah produk industri.

Pada tahun 2026, sektor industri pengolahan di Kabupaten Bengkulu Selatan akan menghadapi sejumlah isu strategis yang berperan penting dalam menentukan arah pembangunan ekonomi daerah. Salah satu isu utama adalah masih rendahnya nilai tambah produk lokal akibat minimnya kegiatan hilirisasi dan keterbatasan infrastruktur industri. Produk-produk unggulan dari sektor

pertanian, perkebunan, kelautan, dan perikanan sebagian besar masih dijual dalam bentuk bahan mentah, sehingga belum mampu memberikan kontribusi optimal terhadap pendapatan masyarakat dan daerah.

Selain itu, terbatasnya investasi di sektor industri pengolahan menjadi tantangan tersendiri, baik karena keterbatasan akses pembiayaan, ketersediaan lahan industri, maupun kesiapan tenaga kerja lokal. Industri kecil dan menengah (IKM) yang berpotensi mendorong hilirisasi juga masih menghadapi kendala dalam hal teknologi, kapasitas produksi, dan akses pasar.

Di sisi lain, peluang pengembangan industri pengolahan sangat terbuka, mengingat melimpahnya sumber daya alam serta dorongan kebijakan nasional yang mengarah pada industrialisasi berbasis potensi lokal. Oleh karena itu, isu strategis yang perlu dijawab adalah bagaimana mempercepat pertumbuhan industri pengolahan berbasis potensi unggulan daerah melalui peningkatan infrastruktur pendukung, insentif investasi, penguatan kelembagaan industri, serta peningkatan kapasitas SDM.

Dengan demikian, arah kebijakan pembangunan ke depan perlu difokuskan pada transformasi struktur ekonomi dari sektor primer menuju sektor sekunder yang bernilai tambah tinggi, berdaya saing, serta mampu menyerap tenaga kerja secara luas.

d. Investasi

Investasi adalah motor penggerak bagi pertumbuhan ekonomi suatu daerah. Untuk itu maka sangat penting membangun iklim investasi yang ramah bagi investor *(business friendly)*, karena dengan demikian akan mampu menarik investor-investor dalam dan luar negeri untuk masuk ke suatu daerah yang secara tidak langsung akan mampu meningkatkan daya beli masyarakat dan aktivitas perekonomian, yang pada akhirnya juga akan meningkatkan Pendapatan Asli Daerah (PAD).

Potensi lokal di setiap wilayah harus digali untuk menumbuhkembangkan potensi ekonomi masyarakat di setiap wilayah. Untuk mendorong dan menarik investasi ke daerah, diperlukan Profil Potensi Daerah yang berisi tentang informasi peluang usaha yang layak bagi investor, agar investor dapat lebih cepat menangkap peluang investasi dan mengambil keputusan untuk berinvestasi.

Permasalahan investasi yang dihadapi Kabupaten Bengkulu Selatan adalah pada belum optimalnya kecepatan pelayanan perijinan, promosi investasi, jaminan keamanan dan kenyaman investasi, informasi peluang investasi yang belum optimal, didukung dengan pelayanan birokrasi yang belum efisien dan penggunaan teknologi belum optimal.

5. Pengembangan Pariwisata dan Ekonomi Kreatif

Pengembangan usaha pada sektor pariwisata dan ekonomi kreatif masih perlu didorong untuk menjadi kekuatan pertumbuhan ekonomi yang baru. Pariwisata sebagai salah satu penyumbang ekonomi daerah dan pendapatan daerah, perlu didorong terutama bagaimana menyiapkan prasarana dan sarana pariwisata pada destinasi wisata unggulan, konektivitas antar destinasi wisata, promosi wisata, dan penyiapan sumberdaya manusia.

Pengembangan pariwisata Kabupaten Bengkulu Selatan mempertimbangkan potensi geografis dan sosiografis yang dimiliki, yang diharapkan dapat dikembangkan menjadi daya tarik wisatawan. Pengembangan sektor pariwisata ditekankan pada pengembangan pariwisata berbasis masyarakat dan lingkungan hidup *(Eco-Socio Tourism)*, dengan dukungan potensi sektor budaya, dengan kreativitas termasuk eduwisata.

Ekonomi kreatif merupakan sebuah konsep ekonomi di era ekonomi baru yang mengintensifkan informasi dan kreativitas dengan mengandalkan ide, pengetahuan skill dan talenta, daripada sumber

daya tenaga. Oleh karena itu, Sumber Daya Manusia (SDM) sebagai faktor produksi utama dalam kegiatan ekonominya. Sehingga diperlukan pengetahuan tentang potensi diri dan lingkungan budaya setempat, dari warga masyarakat masing-masing sebagai sumber hidup dan tempat tinggalnya.

Untuk mendorong produktivitas ekonomi kreatif di Kabupaten Bengkulu Selatan, ada beberapa permasalahan yang harus diperbaiki, antara lain:

a. Belum sinergisnya peran pemerintah, pelaku usaha dan aktor intelektual dalam menumbuhkembangkan lahirnya kreativitas, ide, ilmu pengetahuan, dan teknologi yang vital bagi tumbuhnya industri kreatif
b. Manajemen pengelolaan usaha ekonomi kreatif masih lemah.
c. Permasalahan lainnya adalah permodalan dan pemasaran produk, Sumber Daya Manusia (SDM), Bahan baku, infrastruktur dan teknologi.

6. Kedaulatan dan Ketahanan Pangan

Kondisi politik global yang bergejolak selama tahun 2023 telah menimbulkan ketidakpastian ekonomi. Untuk itu, diperlukan penguatan produksi pertanian guna menjamin penyediaan pangan bagi masyarakat. Perkembangan produksi pertanian saat ini secara statistik mampu mencukupi kebutuhan pangan masyarakat utamanya beras, namun produksi pertanian lainnya seperti kedelai dan jagung, yang masih harus ditingkatkan kedepan.

7. Tata kelola pemerintahan dan Reformasi Birokrasi

Kualitas tata kelola pemerintahan merupakan prasyarat tercapainya sasaran pembangunan daerah baik dalam jangka panjang, menengah, maupun pendek. Penerapan tata Kelola pemerintahan yang baik secara konsisten ditandai dengan berkembangnya aspek

akuntabilitas, keterbukaan, efektivitas, efisiensi, supremasi hukum, keadilan, dan partisipasi masyarakat.

Pemerintah Kabupaten Bengkulu Selatan terus berupaya memantapkan kualitas pelaksanaan Reformasi Birokrasi (RB), dengan melakukan intervensi terhadap 8 (delapan) area perubahan yaitu:

Gambar 2.10
Delapan Area Perubahan Reformasi Birokrasi

Tata kelola pemerintahan di Kabupaten Bengkulu Selatan menunjukkan indikasi membaik. Hal ini ditunjukkan dengan capaian kinerja pada tahun 2024, yaitu nilai Reformasi Birokrasi naik menjadi B, nilai Sistem Akuntabilitas Kinerja Instansi Pemerintah (SAKIP) B dan opini atas laporan keuangan Pemerintah Daerah dari BPK Wajar Tanpa Pengecualian (WTP).

Tata kelola pemerintahan yang baik dibangun dengan komponen-komponen meliputi kualitas dan profesionalisme aparatur, akuntabilitas kinerja pembangunan, serta pelayanan publik yang prima. Peningkatan kompetensi dan profesionalisme aparatur serta kelembagaan yang optimal menjadi syarat mutlak bagi upaya mewujudkan tata kelola pemerintahan yang baik, karena aparatur menjadi subjek pelaksanaan manajemen pemerintahan.

Akuntabilitas kinerja dibangun dengan terus meningkatkan kinerja, yang dimulai dari proses perencanaan, pelaksanaan dan pertanggungjawaban pembangunan daerah. Pada proses perencanaan dimulai dengan menentukan tujuan, sasaran, program, kegiatan

pembangunan, beserta indikator kinerjanya agar relevan, selaras, dan konsisten.

Tabel 2.32
Perumusan Isu Strategis Daerah

NO	HASIL EVALUASI	SDGs	RPJMN	Rancangan Awal RPJMD	ISU STRATEGIS
1.	Angka Kemiskinan Tahun 2024 sebesar 17,1 % turun dibandingkan tahun 2023 (17,51 %) (lebih tinggi dari Provinsi Bengkulu dan nasional)	Mengakhiri kemiskinan dalam segala bentuk dimanapun	Mengembangkan wilayah untuk mengurangi kesenjangan dan menjamin pemerataan	Tingginya angka kemiskinan dan pengangguran	Kemiskinan dan Pengangguran
2.	Masih rendahnya kualitas pelayanan kesehatan di pusat layanan kesehatan	Memastikan kehidupan yang sehat dan mendukung kesejahteraan bagi semua untuk semua usia	Meningkatkan sumber daya manusia yang berkualitas dan berdaya saing	Rendahnya kualitas dan kuantitas layanan dasar	Peningkatan kualitas dan daya saing sumberdaya manusia
3.	Ketersediaan infrastruktur dasar yang berkualitas masih belum memadai sepenuhnya	Membangun infrastruktur yang tangguh, mendukung industrialisasi yang inklusif dan berkelanjutan dan membantu perkembangan inovasi	Memperkuat infrastruktur untuk mendukung pengembangan ekonomi dan pelayanan dasar	Rendahnya kapasitas infrastruktur dasar	Penyediaan infrastruktur dasar strategis dan prioritas
4.	- Kualitas dari Produk UMKM masih belum mampu menembus pasar - Pelaku UMKM masih kesulitan mengakses permodalan	Mendukung pertumbuhan ekonomi yang inklusif dan berkelanjutan, tenaga kerja penuh dan produktif dan pekerjaan yang layak bagi semua	Memperkuat ketahanan ekonomi untuk pertumbuhan yang berkualitas dan berkeadilan	Belum optimalnya peranan usaha kecil, menengah dan koperasi (UKMK)	Daya saing ekonomi dan peningkatan kesempatan berusaha
5.	- Destinasi pariwisata belum dikembangkan secara optimal - Promosi pariwisata belum optimal	Mendukung pertumbuhan ekonomi yang inklusif dan berkelanjutan, tenaga kerja penuh dan produktif dan pekerjaan yang layak bagi semua	Mengembangkan wilayah untuk mengurangi kesenjangan dan menjamin pemerataan	Belum optimalnya pengelolaan kepariwisataan	Pengembangan Pariwisata dan Ekonomi Kreatif

NO	HASIL EVALUASI	SDGs	RPJMN	Rancangan Awal RPJMD	ISU STRATEGIS
7.	Penganekaragaman konsumsi pangan masyarakat masih tergolong rendah;	Mengakhiri kelaparan, mencapai ketahanan pangan dan nutrisi yang lebih baik dan mendukung pertanian berkelanjutan	Memperkuat ketahanan ekonomi untuk pertumbuhan yang berkualitas dan berkeadilan	Ketersediaan pangan yang belum merata dan masih ada beberapa daerah yang mengalami kerawanan pangan;	Kedaulatan dan Ketahanan Pangan
8.	Nilai Indeks Profesionalitas ASN masih 70,07	-	Memperkuat stabilitas polhubhamkam dan transformasi pelayanan publik	Upaya meningkatkan kualitas dan profesionalisme Aparatur Sipil Negara (ASN)	Tata Kelola Pemerintahan dan reformasi birokrasi

BAB III
KERANGKA EKONOMI DAERAH
DAN KEBIJAKAN KEUANGAN DAERAH

3.1. Arah Kebijakan Ekonomi Daerah

3.1.1. Kondisi Ekonomi Daerah Tahun 2024

A. Pertumbuhan Ekonomi

Pertumbuhan ekonomi dapat dipandang sebagai pertambahan jumlah barang dan jasa yang dihasilkan oleh semua lapangan usaha kegiatan ekonomi yang ada di suatu wilayah selama kurun waktu satu tahun.

Kondisi perekonomian Kabupaten Bengkulu Selatan menunjukkan tanda penurunan selama terjadinya wabah covid-19 pada kurun waktu tahun 2020, namun seiring dengan membaiknya keadaan mulai tahun 2021, tren pertumbuhan ekonomi mulai bangkit dan kembali menunjukkan percepatan.

Kondisi ekonomi Kabupaten Bengkulu Selatan tersebut digambarkan melalui nilai PDRB Bengkulu Selatan (ADH Berlaku) selama periode 2020 sampai 2024 yang meningkat cukup signifikan. Perkembangan ekonomi terlihat pada tahun 2021 PDRB Bengkulu Selatan ADH Berlaku sebesar Rp 6.196,61 miliar dan mencapai Rp 6.712,8 miliar pada tahun 2022, kemudian 7.201,15 miliar pada tahun 2023 dan pada tahun 2024 meningkat sebesar Rp. 7.864,10 miliar.

Selain dinilai atas dasar harga (ADH) Berlaku, PDRB menurut pengeluaran juga dinilai ADH Konstan 2010 atau ADH berbagai produk yang dinilai dengan harga pada tahun 2010. Penghitungan PDRB ADH Konstan pada masing-masing tahun dapat memberikan gambaran tentang perubahan PDRB secara volume atau secara kuantitas saja (tanpa ada pengaruh perubahan harga). PDRB pengeluaran ADH Konstan menggambarkan perubahan atau pertumbuhan ekonomi secara riil, utamanya berkaitan dengan peningkatan volume konsumsi akhir.

Selama kurun waktu 2020- 2024, gambaran tentang perkembangan ekonomi Bengkulu Selatan berdasarkan PDRB ADH Konstan. Sama halnya dengan PDRB ADH Berlaku, sebagian besar nilai komponen pengeluaran akhir PDRB ADH Konstan juga menunjukkan peningkatan selama tahun

2020- 2024. Nilai PDRB ADH Konstan tahun 2021 sebesar Rp. 3.742,51 miliar dan pada tahun 2022 meningkat menjadi Rp. 3.871,61 miliar dan meningkat lagi pada tahun 2023 sebesar 3.994,82 miliar dan pada tahun 2024 sebesar Rp. 4.169,51 miliar.

Gambar 3.1
Perbandingan PDRB Kabupaten Bengkulu Selatan
Atas Dasar harga Berlaku dan Atas Dasar Harga Konstan
Tahun 2020-2024

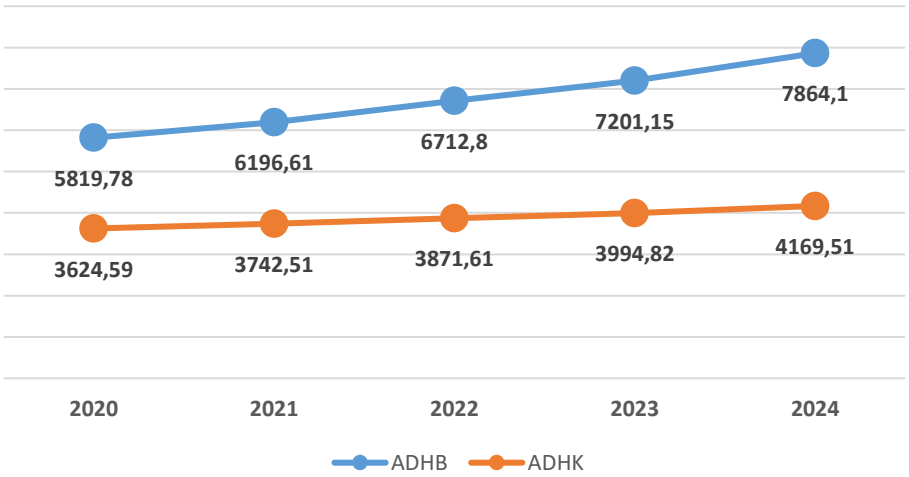

Sumber: BPS Kabupaten Bengkulu Selatan, 2020-2024

Distribusi PDRB Kabupaten Bengkulu Selatan menurut lapangan usaha pada tahun 2024 menunjukkan trend pertumbuhan yang positif apabila dibandingkan dengan tahun 2023, dengan rincian sebagai berikut:

Tabel 3.1
Produk Domestik Regional Bruto (PDRB)
Kabupaten Bengkulu Selatan Menurut Lapangan Usaha

Lapangan Usaha	PDRB Berdasar Harga Berlaku		PDRB Berdasar Harga Konstan	
	2023* (000)	2024** (000)	2023* (000)	2024** (000)
Pertanian, Kehutanan dan Perikanan	2.416,17	2.695,51	1.284,62	1.308,51
Pertambangan dan Penggalian	150,39	157,86	91,10	96,20
Industri Pengolahan	209,25	222,01	117,59	121,31
Pengadaan Listrik dan Gas	7,23	7,60	4,35	4,57
Pengadaan Air, Pengelolaan Sampah, Limbah dan Daur Ulang	9,66	10,42	6,38	6,64
Konstruksi	410,92	439,52	200,42	212,88
Perdagangan Besar dan Eceran	1.194,44	1.251,15	672,92	689,90
Transportasi dan Pergudangan	498,80	526,32	269,01	278,90

Penyediaan Akomodasi dan Makan Minum	146,82	165,69	84,97	93,22
Informasi dan Komunikasi	227,98	253,11	166,67	182,08
Jasa Keuangan dan Asuransi	377,11	405,82	216,83	231,25
Real Estate	260,92	276,21	176,76	184,92
Jasa Perusahaan	19,82	22,04	11,09	12,00
Administrasi Pemerintahan	739,44	827,48	386,21	419,34
Jasa Pendidikan	354,14	405,06	212,74	226,73
Jasa Kesehatan dan Kegiatan Sosial	126,18	139,64	66,00	71,42
Jasa Lainnya	51,87	58,66	27,16	29,62

Sumber: BPS Kabupaten Bengkulu Selatan, 2025

Berdasarkan PDRB atas dasar harga konstan yang menunjukkan trend pertumbuhan, berpengaruh positif terhadap pertumbuhan ekonomi.

Gambar 3.2
Pertumbuhan Ekonomi Kabupaten Bengkulu Selatan

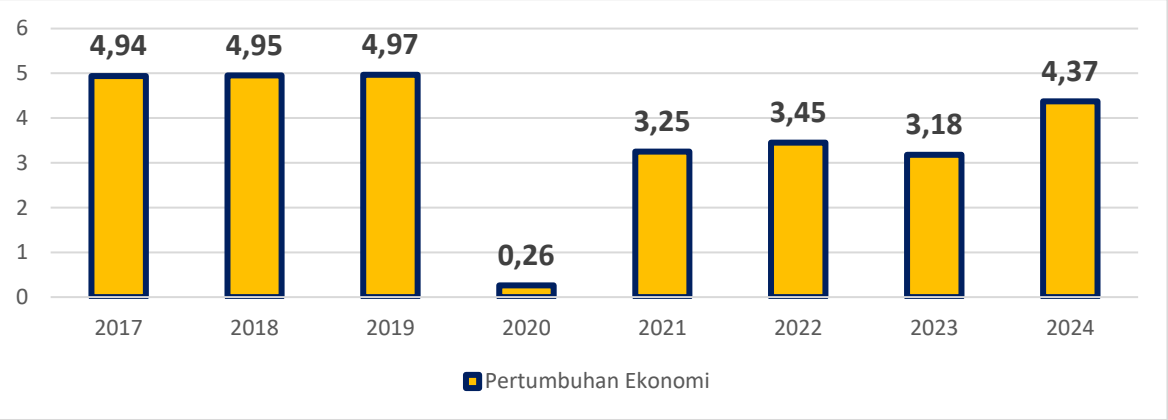

Sumber: BPS Kabupaten Bengkulu Selatan, 2025

B. PDRB Per Kapita

Menurut pendekatan pengeluaran, PDRB adalah semua komponen permintaan akhir yang terdiri dari: (1) pengeluaran konsumsi akhir rumah tangga; (2) pengeluaran konsumsi akhir lembaga nonprofit yang melayani rumah tangga; (3) pengeluaran konsumsi akhir pemerintah; (4) pembentukan modal tetap domestik bruto; (5) perubahan inventori; dan (6) ekspor neto (ekspor dikurangi impor).

Distribusi PDRB menurut pengeluaran menunjukkan peranan kelembagaan dalam menggunakan barang dan jasa yang dihasilkan oleh berbagai sektor ekonomi. PDRB pengeluaran atas dasar harga konstan bermanfaat untuk mengukur laju pertumbuhankonsumsi akhir, investasi danperdagangan antar wilayah. Sedangkan PDRB per kapita atas dasar harga berlaku menunjukkan nilai PDRB per kepala atau per satu orang penduduk. PDRB per kapita atas dasar harga konstan berguna untuk

mengetahui pertumbuhan nyata ekonomi per kapita penduduk suatu wilayah.

PDRB per kapita Kabupaten Bengkulu Selatan menunjukkan peningkatan dari tahun ke tahun, seiring dengan kenaikan jumlah penduduk. Indikator ini menunjukkan bahwa secara ekonomi setiap penduduk Bengkulu Selatan rata-rata mampu menciptakan PDRB (atau nilai tambah) sebesar nilai per kapita di masing-masing tahun tersebut. Sementara itu pertumbuhan per kapita secara "riil" mengalami fluktuasi selama periode 2020-2024. Pertumbuhan per kapita meningkat rata-rata pada kisaran 4 persen. Dengan demikian maka pertumbuhan per kapita tersebut secara "riil" mengalami kontraksi dan secara kualitas mengalami fluktuasi.

Tabel 3.2
Produk Domestik Regional Bruto dan PDRB Per Kapita
Kabupaten Bengkulu Selatan Tahun 2020-2024

Uraian	2020	2021	2022	2023	2024
Nilai PDRB (Juta)					
ADHB	5.819,78	6.196,61	6.712,80	7201,15	7.864,10
ADHK 2010	3.624,59	3.742,51	3.871,61	3994,82	4.169,51
PDRB Per Kapita (Juta)					
ADHB	35,09	36,95	39,58	42,00	45,37
Pertumbuhan (%)					
Nilai PDRB ADHK 2020	0,26	3,25	4,25	3,18	4,37

Sumber: BPS Kabupaten Bengkulu Selatan, 2025

C. Tingkat Pengangguran Terbuka

Tingkat Pengangguran Terbuka merupakan perbandingan jumlah penganggur terhadap jumlah angkatan kerja. Dengan melihat tingkat pengangguran terbuka, secara langsung dapat mengindikasikan seberapa luas kesempatan kerja yang ada di suatu wilayah.

Dalam lingkup Kabupaten Bengkulu Selatan, TPT dari tahun 2019-2024 relatif fluktuatif. Pada tahun 2019 sebesar 2,32% naik menjadi 3,52 pada tahun 2020, kembali naik pada tahun 2021 sebesar 2,55 dan kembali naik pada tahun 2022 menjadi 3,51. Pada tahun 2023 kemabli mengalami kenaikan sebesar 3,56 dan turun Kembali pada tahun 2024 sebesar 3,25.

Gambar 3.3
Tingkat Pengangguran Terbuka
Kabupaten Bengkulu Selatan

D. Angka Kemiskinan

Kemiskinan merupakan salah satu data yang paling sering diperhatikan di setiap wilayah. Berbicara tentang kemiskinan, tidak akan terlepas dari Garis Kemiskinan (GK). GK merupakan batas minimum pendapatan yang diperlukan untuk memenuhi kebutuhan hidup seharihari atau untuk memperoleh standar hidup yang mencukupi di suatu wilayah.

Secara umum, tren kemiskinan Kabupaten Bengkulu Selatan dari tahun 2017 sampai tahun 2024 menurun, namun apabila dilihat dari garis kemiskinannya, Kabupaten Bengkulu Selatan memiliki nilai di bawah garis kemiskinan Provinsi Bengkulu. Ini berarti secara rata-rata tingkat kesejahteraan penduduk di Kabupaten Bengkulu Selatan lebih rendah dibandingkan dengan tingkat kesejahteraan penduduk di Provinsi Bengkulu secara umum.

Gambar 3.4
Angka Kemiskinan
Kabupaten Bengkulu Selatan
Tahun 2017-2024

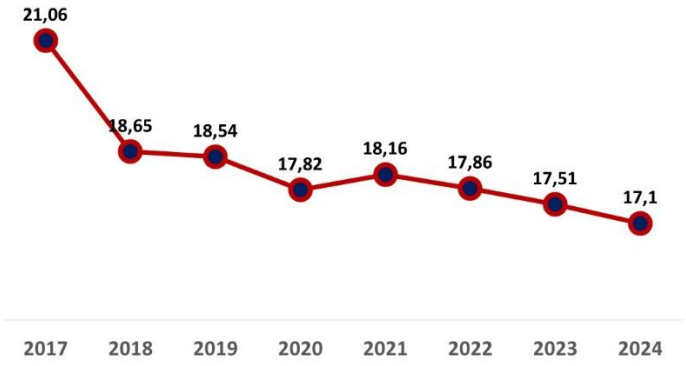

Gambar 3.5
Jumlah & Persentase Penduduk Miskin di Kabupaten Bengkulu Selatan, 2021-2024

Pada Gambar 3.5, jumlah penduduk miskin di Kabupaten Bengkulu Selatan terus meningkat sampai dengan tahun 2023, namun pada tahun 2024 kembali menurun. Secara persentase, tingkat kemiskinan terus menunjukkan penurunan. Hal ini dikarenakan penambahan jumlah penduduk miskin masih jauh lebih tinggi dibandingkan penambahan penduduk secara keseluruhan. Jumlah penduduk miskin di Kabupaten Bengkulu Selatan tahun 2024 adalah sebesar 31,8 ribu jiwa dengan persentase penduduk miskin mencapai 17,1%

Gambar 3.6
Perkembangan Indeks Kedalaman Kemiskinan (P1) & Indeks Keparahan Kemiskinan (P2) Kabupaten Bengkulu Selatan, 2021-2024

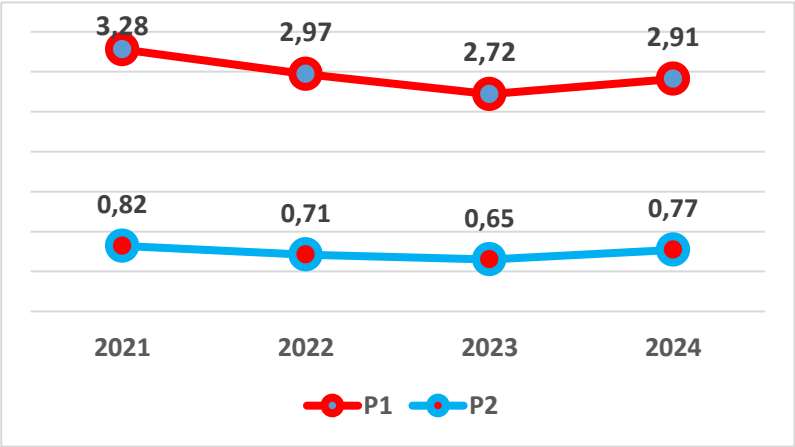

Gambar 3.6 menunjukkan perkembangan kondisi penduduk miskin di Kabupaten Selatan. Terlihat bahwa terjadi penurunan angka indeks P1 dari 3,28 pada tahun 2021 menjadi 2,72 pada tahun 2023, dan naik menjadi 2,91 pada tahun 2024. Hal ini menunjukkan adanya perbaikan kondisi pengeluaran penduduk miskin di Kabupaten Bengkulu Selatan ke arah yang lebih baik. Turunnya angka indeks P1 menunjukkan semakin dekatnya rata-rata pengeluaran penduduk miskin terhadap garis kemiskinan sehingga dapat dikatakan intervensi yang dilakukan pemerintah sudah pada jalur yang baik. Hanya saja, untuk mempercepatnya diperlukan langkah-langkah yang lebih strategis terutama di sektor ekonomi yang paling banyak digeluti oleh penduduk miskin.

E. Indeks Pembangunan Manusia

Indeks Pembangunan Manusia (IPM) di Kabupaten Bengkulu Selatan secara keseluruhan sudah baik. Hal ini terbukti dari nilai IPM yang mencapai tertinggi ke-3 di Provinsi Bengkulu dan mencapai status pembangunan "Tinggi". Secara keseluruhan, nilai IPM di Kabupaten Bengkulu Selatan sudah cukup mendekati IPM Provinsi Bengkulu dan IPM Nasional (Gambar 3.7). Hal ini menunjukkan bahwa standar pembangunan di Kabupaten Bengkulu Selatan sudah cukup baik. Kendati demikian, pemerintah perlu tetap fokus agar kedepannya pertumbuhan pembanguanan manusia bisa terus konsisten.

Gambar 3.7
Nilai IPM Kabupaten Bengkulu Selatan, Provinsi Bengkulu, dan Indonesia, 2020-2024

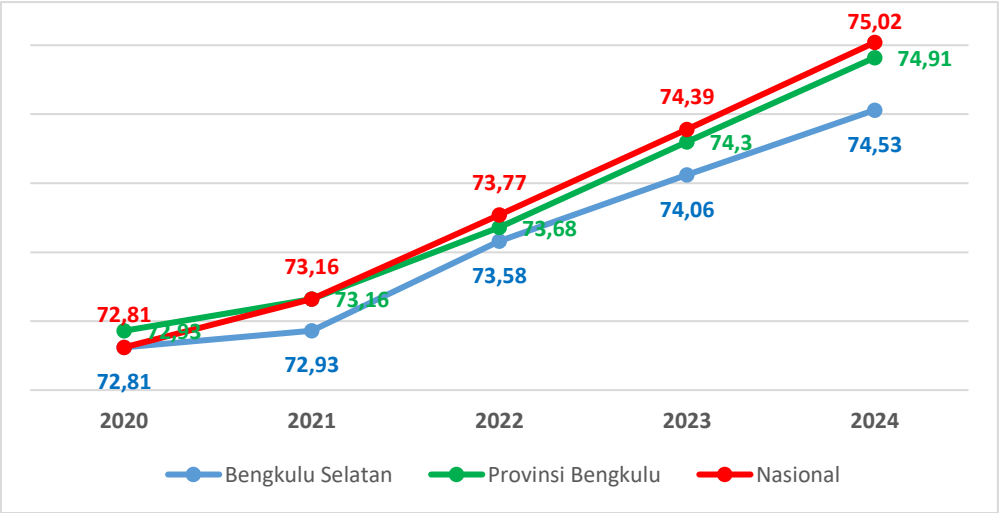

Mulai tahun 2023, terdapat sedikit perubahan data dasar yaitu UHH yang awalnya mengacu pada proyeksi Sensus Penduduk 2010 (SP2010) menjadi proyeksi Long Form Sensus Penduduk 2020 (LFSP2020). Hal ini mengakibatkan adanya koreksi data IPM periode 2020-2022.

Pertumbuhan IPM tentunya tidak lepas dari peran masing-masing komponen penyusun IPM yang terus meningkat setiap tahunnya. Umur Harapan Hidup (UHH) mencapai 73,05 tahun, meningkat 0,18 persen dari tahun sebelumnya. Kemudian, Harapan lama Sekolah (HLS) di Kabupaten Bengkulu Selatan mencapai 13,66 tahun, meningkat 0,01% dari tahun sebelumnya. Rata-Rata Lama Sekolah di Kabupaten Bengkulu Selatan juga meningkat sebesar 0,01% dibanding tahun sebelumnya. Dan terakhir, terdapat komponen Pengeluaran per Kapita per Tahun yang meningkat 3,59% dibanding tahun sebelumnya.

3.1.2. Tantangan dan Prospek Perekonomian Daerah Tahun 2025 dan Tahun 2026

3.1.2.1. Tantangan Perekonomian Daerah

Tantangan perekonomian Kabupaten Bengkulu Selatan tak lepas dari tantangan ekonomi Indonesia dan dunia yang begitu dinamis serta perlunya perhatian terhadap beberapa hal, diantaranya adalah tensi geopolitik yang tak dipungkiri bakal mempengaruhi harga energi dan komoditas sehingga harga-harga tersebut akan terus berfluktuasi. Selain itu tantangan yang dihadapi dalam upaya penguatan ekonomi pada tahun 2026 masih berhadapan dengan ketidakpastian kondisi politik global yang dapat berakibat adanya resesi. Tetapi melihat perkembangan sampai dengan triwulan I tahun 2025 perkembangan ekonomi nasional dan daerah masih stabil, serta pelaksanaan Pemilu tahun 2024 yang secara umum berjalan dengan baik, maka melalui upaya penguatan ekonomi yang tepat, pertumbuhan tahun 2026 berpotensi tumbuh membaik.

Proses pemulihan ekonomi yang lambat dapat berdampak pada kinerja keuangan daerah terutama dari sisi penerimaan. Selanjutnya, tantangan dari sisi belanja antara lain: (1) belum optimalnya *outcome* atau *output* yang dihasilkan atas belanja daerah; (2) tingginya kebutuhan

pendanaan program prioritas; dan (3) masih kurang efisiennya belanja operasional. Sementara itu, dari sisi pembiayaan, tantangan yang dihadapi adalah masih terbatasnya sumber-sumber pembiayaan inovatif bagi pembangunan.

1. Pertumbuhan Ekonomi

Pelemahan yang terjadi hampir di semua sektor dalam kurun waktu 2020-2021, diperkirakan akan mempengaruhi pertumbuhan ekonomi di Kabupaten Bengkulu Selatan. Tetapi melihat tren pertumbuhan ekonomi Bengkulu Selatan yang semakin membaik mulai akhir tahun 2021 sampai dengan tahun 2022, meskipun tahun 2023 mengalami perlambatan, namun tahun 2024 mengalami percepatan dan diperkirakan akan berlanjut pada tahun 2025.

Dinamika perekonomian di Kabupaten Bengkulu Selatan tidak terlepas dari dinamika ekonomi global dan nasional. Pelaksanaan pilkada tahun 2024 membuat pertumbuhan ekonomi sedikit melambat pada tahun 2023, namun dengan kesuksesan pelaksanaan pemilu tahun 2024 dan 2025 membuat stabilitas politik dalam negeri menjadi stabil dan pertumbuhan ekonomi mengalami percepatan pada tahun 2025 dan diproyeksikan akan kembali mengalami percepatan pertumbuhan ekonomi pada tahun 2026.

Politik perang dagang global, khususnya antara Amerika Serikat dan Tiongkok, berdampak signifikan terhadap ekonomi Indonesia. Dampak negatifnya meliputi penurunan ekspor, gangguan rantai pasok global, dan volatilitas pasar keuangan. Perang dagang juga dapat meningkatkan ketidakpastian ekonomi global dan memperburuk inflasi. Namun, ada juga potensi positif, seperti peluang untuk mengalihkan ekspor ke negara lain, mendorong inovasi, dan memperkuat ekonomi domestik.

2. Tingkat Pengangguran Terbuka

Tantangan angka pengangguran di Indonesia pada tahun 2026 tetap signifikan, meskipun ada upaya penurunan. ILO (*International Labour Organization*) memproyeksikan jumlah pengangguran di Asia Tenggara akan naik menjadi 8,6 juta pada 2026, dengan angka

pengangguran di kalangan anak muda (terutama perempuan) tetap tinggi. Selain itu, kesenjangan pekerjaan di kalangan yang menginginkan pekerjaan tetapi tidak bisa aktif mencari atau tidak tersedia juga menjadi tantangan.

Tetapi melihat kebijakan Pemulihan Ekonomi Nasional (PEN) yang efektif di 2024 serta diperkuat dengan fokus penciptaan tenaga kerja selain kesehatan dan perlindungan masyarakat di 2024, maka diproyeksikan di Kabupaten Bengkulu Selatan laju peningkatan tingkat pengangguran akan menurun.

3. Angka Kemiskinan

Optimisme yang ditunjukkan dengan percepatan laju pertumbuhan ekonomi dan proyeksi turunnya tingkat pengangguran, diproyeksikan berdampak pada penurunan angka kemiskinan. Pada tahun 2024, angka kemiskinan di Kabupaten Bengkulu Selatan sebesar 17,1, turun dari tahun 2023 sebesar 17,51, dimana merupakan salah satu dari dampak keberhasilan penanganan kemiskinan melalui berbagai sistem penanganan kemiskinan terintegrasi yang merupakan inovasi Kabupaten Bengkulu Selatan.

3.2. Arah Kebijakan Keuangan Daerah

Pelaksanaan otonomi daerah yang berdasar pada Undang-Undang Nomor 23 Tahun 2014 tentang Pemerintahan Daerah telah mengamanatkan pembagian kewenangan antara Pemerintah Pusat, Pemerintah Provinsi dan Pemerintah Kabupaten/Kota yang dibagi dalam 3 (tiga) klasifikasi urusan pemerintahan, yakni urusan pemerintahan absolud yang sepenuhnya menjadi kewenangan pemerintah pusat, urusan pemerintahan umum yang menjadi kewenangan Presiden sebagai Kepala Pemerintahan dan urusan konkuren yaitu urusan pemerintahan yang dibagi antara pemerintah pusat, pemerintah provinsi dan pemerintah kabupaten/kota. Dari 3 (tiga) klasifikasi urusan pemerintahan tersebut yang menjadi dasar pelaksanaan otonomi daerah adalah urusan konkuren yang terdiri atas urusan pemerintahan wajib dan urusan pemerintahan pilihan.

Hal ini menjadikan semakin luasnya kewenangan yang diterima Pemerintah Daerah sehingga potensi keuangan harus dimanfaatkan secara optimum, efesien dan efektif berlandaskan anggaran berbasis kinerja *(performance based budgeting)* serta dikelola secara transparan agar tercipta akuntabilitas publik *(public accountability)* dengan perubahan kebijakan anggaran tidak berdasarkan *money follow function* tapi kepada *money follow program*. Dan digunakan sebesar-besarnya untuk kepentingan publik terutama untuk pemenuhan kebutuhan dasar masyarakat yang menyangkut kebutuhan layanan pendidikan, kesehatan, infrastruktur dasar, penanggulangan kemiskinan dan pengembangan pariwisata serta potensi daerah lain untuk memacu peningkatan pendapatan asli daerah dan kesejahteraan masyarakat.

3.2.1. Proyeksi Keuangan Daerah dan Kerangka Pendanaan

Struktur Anggaran Pendapatan dan Belanja Daerah (APBD) terdiri atas unsur pendapatan daerah, belanja daerah, dan pembiayaan daerah. Unsur pendapatan daerah akan menentukan kemampuan pemerintah daerah dalam penyelenggaraan tugas-tugas pemerintahan dan pembangunan.

3.2.1.1. Realisasi dan Proyeksi Pendapatan Daerah

Kebijakan pendapatan daerah diarahkan pada optimalisasi sumber-sumber pendapatan yang selama ini menjadi sumber pendapatan asli daerah dengan memanfaatkan potensi lokal yang ada, serta tetap berupaya menggali sumber-sumber pendapatan baru.

Dana perimbangan yang berasal dari Pemerintah Pusat, seperti DAU dan DAK, merupakan porsi terbesar pendapatan daerah dalam postur APBD Kabupaten Bengkulu Selatan dan menjadi sumber utama dalam penyelenggaraan pemerintahan dan pembangunan daerah yang selalu mengalami kenaikan, sehingga tingkat ketergantungan daerah kepada pemerintah pusat masih tinggi. Kondisi ini tentu harus disikapi secara bijak, serta terus memacu peningkatan penerimaan pendapatan asli daerah sehingga secara bertahap akan dapat mengurangi tingkat ketergantungan keuangan daerah kepada pemerintah pusat melalui inovasi-inovasi daerah dalam merangsang peningkatan pendapatan asli daerah.

Berikut data realisasi dan proyeksi/target pendapatan daerah Kabupaten Bengkulu Selatan Tahun 2024 s/d 2027.

Tabel 3.3
Realisasi dan Proyeksi/Target Pendapatan
Kabupaten Bengkulu Selatan
Tahun 2024 – 2027

URAIAN	JUMLAH			
	Realisasi Tahun 2024	Tahun berjalan 2025	Proyeksi/Target pada tahun 2026	Proyeksi/Target pada tahun 2027
2	3	4	5	6
PENDAPATAN	**1.046.128.414.081,40**	**1.064.082.699.796,00**	**1.074.723.526.793,96**	**1.067.993.950.769**
PENDAPATAN ASLI DAERAH (PAD)	**53.119.147.161,40**	**64.560.122.536,00**	**65.205.723.761,36**	**65.525.231.807,79**
Pajak Daerah	12.318.617.404,07	22.548.280.000,00	22.773.762.800	22.885.354.238
Retribusi Daerah	2.677.048.977,00	2.041.170.000,00	2.061.581.700	2.071.683.450
Hasil Pengelolaan Kekayaan Daerah yang Dipisahkan	1.810.607.397,54	2.365.000.000,00	2.388.650.000	2.400.354.385
Lain-lain PAD yang sah	36.312.873.382,79	37.605.672.536,00	37.981.729.261	38.167.839.735
PENDAPATAN TRANSFER	**984.762.208.658,00**	**987.703.538.760,00**	**997.580.574.147,60**	**1.002.468.718.960,92**
Pendapatan Transfer Pemerintah Pusat	952.679.187.917,00	950.262.976.000,00	959.765.605.760	964.468.457.228
Pendapatan Transfer Antar Daerah	32.083.020.741,00	37.440.562.760,00	37.814.968.388	38.000.261.733
LAIN-LAIN PENDAPATAN DAERAH YANG SAH	**8.247.058.262,00**	**11.819.038.500,00**	**11.937.228.885,00**	**11.995.721.306,54**
Pendapatan Hibah		-	-	-
Lain-Lain Pendapatan Sesuai dengan Ketentuan Peraturan Perundang-Undangan	8.247.058.262,00	11.819.038.500	11.937.228.885	11.995.721.307

Sumber: BKD Kabupaten Bengkulu Selatan, 2025

3.2.1.2. Realisasi dan Proyeksi Belanja Daerah

Belanja Daerah adalah semua kewajiban Pemerintah Daerah yang diakui sebagaipengurang nilai kekayaan bersih dalam periode tahun anggaran berkenaan. Belanja Daerah dilakukan untuk mendanai pelaksanaan Urusan

Pemerintahan yang menjadi kewenangan daerah yang terdiri atas Urusan Pemerintahan Wajib dan Urusan Pemerintahan Pilihan sesuai dengan ketentuan peraturan perundangundangan.

Belanja Daerah dialokasikan dengan memprioritaskan pendanaan UrusanPemerintahan Wajib terkait Pelayanan Dasar dalam rangka pemenuhan Standar Pelayanan Minimal. Belanja Daerah untuk pendanaan Urusan Pemerintahan Wajib yangtidak terkait dengan Pelayanan Dasar dialokasikan sesuai dengan kebutuhan daerah.

Belanja Daerah untuk pendanaan Urusan Pemerintahan Pilihan dialokasikan sesuaidengan prioritas daerah dan potensi yang dimiliki Daerah, yang tujuannya adalah untuk peningkatan kesejahteraan masyarakat.

Berikut data realisasi dan proyeksi/target belanja daerah Kabupaten Bengkulu Selatan Tahun 2023 s/d 2026.

Tabel 3.4
Realisasi dan Proyeksi/Target Belanja Daerah
Kabupaten Bengkulu Selatan
Tahun 2024 – 2027

URAIAN	Jumlah			
	Realisasi Tahun 2024	Tahun berjalan 2025	Proyeksi/Target pada tahun 2026	Proyeksi/Target pada tahun 2027
2	3	4	5	6
BELANJA	**1.085.461.013.743,19**	**1.096.005.180.789,00**	**1.106.965.232.596,89**	**1.112.389.362.236,61**
BELANJA OPERASI	**749.704.215.805,00**	**778.326.790.561,00**	**786.110.058.466,61**	**789.961.997.753,10**
Belanja Pegawai	455.256.196.343,00	524.967.573.920,00	530.217.249.659	532.815.314.183
Belanja Hibah	39.019.536.328,00	16.167.588.400,00	16.329.264.284	16.409.277.679
Belanja Bantuan Sosial	915.000.000,00	220.000.000,00	222.200.000	223.288.780
Belanja Barang dan Jasa	254.513.483.134,00	236.971.628.241,00	239.341.344.523	240.514.117.112
BELANJA TIDAK TERDUGA	**-**	**1.500.000.000,00**	**1.515.000.000**	**1.522.423.500**
BELANJA MODAL	**160.936.023.252,19**	**142.852.802.228,00**	**144.281.330.250,28**	**144.988.308.768,51**
Belanja Modal Peralatan dan Mesin	35.026.351.213,00	27.552.768.427,00	27.828.296.111	27.964.654.762
Belanja Modal Gedung dan Bangunan	8.915.882.794,19	22.274.565.488,00	22.497.311.143	22.607.547.967
Belanja Modal	100.136.854.995,00	80.766.653.777,00	81.574.320.315	81.974.034.484

Jalan, Jaringan, dan irigasi				
Belanja Modal Aset Tetap Lainnya	9.836.684.250,00	9.775.314.536,00	9.873.067.681	9.921.445.713
Belanja Modal Aset Lainnya	7.020.250.000,00	2.483.500.000,00	2.508.335.000	2.520.625.842
BELANJA TRANSFER	**174.820.774.686,00**	**173.325.588.000,00**	**175.058.843.880,00**	**175.916.632.215,01**

Sumber: BKD Kabupaten Bengkulu Selatan, 2025

Berdasarkan data pada tabel di atas, diproyeksikan belanja daerah berada pada kondisi konstan seiring dengan fokus Pemerintah Daerah pada upaya pemulihan ekonomi dan reformasi sosial pasca pandemi Covid-19. Namun dalam pembelanjaan anggaran tetap dilakukan dengan efektif, efisien dan sangat selektif, sehingga target program/kegiatan pembangunan daerah dapat dicapai.

3.2.1.3. Realisasi dan Proyeksi Pembiayaan Daerah

Pembiayaan adalah setiap penerimaan yang perlu dibayar kembali dan/atau pengeluaran yang akan diterima kembali, baik pada tahun anggaran berkenaan maupun pada tahun-tahun anggaran berikutnya. Pembiayaan daerah meliputi semua penerimaan yang perlu dibayar kembali dan/atau pengeluaran yang akan diterima kembali, baik pada tahun anggaran berkenaan maupun pada tahun anggaran berikutnya.

Pembiayaan daerah meliputi penerimaan pembiayaan daerah dan pengeluaran pembiayaan daerah. Kebijakan penerimaan pembiayaan daerah timbul karena jumlah pengeluaran lebih besar daripada penerimaan sehingga terdapat defisit. Sumber penerimaan pembiayaan daerah berasal dari sisa lebih perhitungan anggaran (SiLPA), transfer dari dana cadangan (DCD), hasil penjualan kekayaan daerah yang dipisahkan, penerimaan pinjaman daerah, penerimaan kembali pemberian pinjaman, penerimaan piutang daerah. Kebijakan pengeluaran pembiayaan daerah timbul karena ada surplus/kelebihan anggaran. Pengeluaran pembiayaan daerah diantaranya diperuntukan bagi pembentukan dana cadangan, investasi (penyertaan modal dan pembelian surat berharga/saham), pembayaran pokok utang, pemberian pinjaman daerah, dan sisa lebih perhitungan. Pembiayaan neto digunakan untuk menutup defisit anggaran.

Berikut data realisasi dan proyeksi/target belanja daerah Kabupaten Bengkulu Selatan Tahun 2024 s/d 2027 :

Tabel 3.5
Realisasi dan Proyeksi/Target Pembiayaan Daerah
Kabupaten Bengkulu Selatan
Tahun 2024 – 2027

URAIAN	Jumlah			
	Realisasi Tahun 2024	Tahun berjalan 2025	Proyeksi/Target pada tahun 2026	Proyeksi/Target pada tahun 2027
2	3	4	5	6
PEMBIAYAAN	-	**31.922.480.993,00**	**32.241.705.803**	**32.399.690.161**
PENERIMAAN PEMBIAYAAN	-	**31.922.480.993,00**	**32.241.705.803**	**32.399.690.161**
Sisa Lebih Perhitungan Anggaran Tahun Sebelumnya	-	31.922.480.993,00	32.241.705.803	32.399.690.161

Sumber: BKD Kabupaten Bengkulu Selatan, 2025

3.2.2. Arah Kebijakan Keuangan Daerah

Arah kebijakan keuangan daerah dapat dijadikan sebagai panduan atau kerangka dasar dalam mengelola keuangan daerah yang meliputi kebijakan dalam peningkatan pendapatan daerah, pengelolaan belanja daerah serta pembiayaan daerah, sehingga kebijakan yang dirumuskan agar selalu berorientasi pada peningkatan pendapatan daerah, optimalisasi pengelolaan belanja daerah dan pembiayaan daerah.

Arah kebijakan pengelolaan keuangan daerah selain diarahkan untuk menjamin realisasi visi dan misi daerah, juga untuk mengatasi berbagai permasalahan pokok seperti perbaikan mutu pelayanan publik utamanya pelayanan dasar, penanganan kemiskinan, perluasan kesempatan kerja, peningkatan produktifitas sektor unggulan yang mempengaruhi PDRB, dan perluasan daya saing investasi.

3.2.2.1. Arah Kebijakan Pendapatan Daerah

Kebijakan Pendapatan Daerah Tahun Anggaran 2026, diarahkan kepada upaya peningkatan pendapatan daerah dari sektor Pajak Daerah, Retribusi Daerah dan Hasil Pengelolaan Kekayaan Daerah yang Dipisahkan dan Lain-lain PAD yang sah. Beberapa kebijakan yang ditetapkan guna mendorong peningkatan pendapatan daerah antara lain:

1. Optimalisasi pengelolaan sumber-sumber pendapatan yang sesuai dengan kewenangan daerah melalui intensifikasi dan ekstensifikasi pendapatan daerah;
2. Peningkatkan kualitas sumberdaya manusia pengelola pendapatan daerah;
3. Peningkatan koordinasi dalam pengelolaan pendapatan daerah;
4. Peningkatan sarana dan prasarana yang mendukung peningkatan pendapatan daerah;
5. Peningkatan pelayanan pajak dan non pajak kepada masyarakat;
6. Peningkatan pendayagunaan kekayaan daerah sebagai sumber pendapatan daerah.

Dalam rangka mengatasi keterbatasan fiskal dan mempercepat pelaksanaan program pembangunan strategis, Pemerintah Kabupaten Bengkulu Selatan mengembangkan pendekatan pembiayaan alternatif yang lebih inovatif dan kolaboratif. Pendekatan ini mencakup Kerja Sama Pemerintah dengan Badan Usaha (KPBU), optimalisasi program Corporate Social Responsibility (CSR) yang terintegrasi, serta kolaborasi lintas kabupaten dalam penyediaan layanan dan infrastruktur regional.

Skema KPBU menjadi salah satu instrumen utama untuk mendorong partisipasi swasta dalam pembiayaan dan pengelolaan infrastruktur. Melalui KPBU, pemerintah daerah dapat menghadirkan layanan publik yang lebih efisien dan berkualitas tanpa membebani anggaran secara langsung, sekaligus membuka ruang bagi transfer teknologi dan peningkatan kapasitas lokal.

Sementara itu, CSR terintegrasi diarahkan agar tidak lagi bersifat sporadis atau hanya simbolik, melainkan menjadi bagian dari perencanaan pembangunan daerah yang sinergis. Melalui koordinasi yang baik antara pemerintah, dunia usaha, dan masyarakat, pemanfaatan dana CSR dapat mendukung program prioritas seperti pemberdayaan ekonomi masyarakat, peningkatan kualitas pendidikan dan kesehatan, serta pelestarian lingkungan.

Di sisi lain, kolaborasi lintas kabupaten mulai didorong terutama untuk pengembangan wilayah berbasis potensi kawasan, seperti pembangunan infrastruktur konektivitas, pengelolaan sumber daya alam lintas batas, dan

promosi pariwisata terpadu. Dengan membangun sinergi antarwilayah, Kabupaten Bengkulu Selatan dapat memperluas cakupan layanan, efisiensi anggaran, serta meningkatkan daya saing regional secara kolektif.

Melalui ketiga skema pembiayaan alternatif ini, Kabupaten Bengkulu Selatan berupaya menciptakan ekosistem pembangunan yang partisipatif, inovatif, dan berkelanjutan, guna mempercepat pencapaian tujuan pembangunan daerah dan peningkatan kesejahteraan masyarakat.

Berdasarkan arah kebijakan umum dan target pendapatan yang ingin dicapai pada tahun 2026, maka strategi kebijakan umum pendapatan daerah sebagai upaya pencapaian target adalah sebagai berikut:

1. Pendapatan Asli Daerah (PAD)

   Kebijakan yang ditempuh untuk mendorong peningkatan Pendapatan Asli Daerah antara lain:

   a. Mengevaluasi regulasi daerah yang berkaitan dengan pengelolaan pendapatan daerah;
   b. Optimalisasi sumber-sumber pendapatan daerah *(intensifikasi)* dan mengupayakan sumber pendapatan baru *(ekstensifikasi)*;
   c. Pemantapan kelembagaan dan sistem pemungutan pendapatan daerah;
   d. Pemanfaatan teknologi informasi/digitalisasi dalam pengelolaan pendapatan daerah;
   e. Inventarisasi, pemetaan dan peningkatan kualitas data dasar seluruh potensi sumber-sumber pendapatan daerah;
   f. Peningkatan peran dan fungsi petugas yang ada di kecamatan dalam pelayanan dan pengamatan potensi yang ada;
   g. Peningkatan koordinasi dan pengawasan terhadap pemungutan pendapatan daerah;
   h. Penguatan sinergitas dan koordinasi peningkatan pendapatan asli daerah dengan Pemerintah Provinsi, kabupaten/kota, dan instansi terkait.
   i. Peningkatan pelayanan publik (masyarakat) baik kecepatan pelayanan maupun kemudahan untuk memperoleh informasi;
   j. Peningkatan kualitas dan kapasitas SDM pengelola pendapatan daerah;

k. Penerapan pola insentif dan disinsentif
l. Peningkatan koordinasi dalam pengelolaan pendapatan daerah;
m. Peningkatan sarana dan prasarana yang mendukung peningkatan pendapatan daerah.

2. Pendapatan Transfer

Kebijakan yang ditempuh dalam upaya peningkatan pendapatan transfer yaitu pengkajian regulasi terkait dengan dana transfer daerah, penyiapan data dukung baik data teknis maupun perencanaan sebagai dasar pengusulan usulan pembangunan, peningkatan kualitas baik substansi maupun ketepatan waktu dalam penyampaian hasil evaluasi dan laporan pelaksanaan pembangunan daerah, serta memperkuat jalinan koordinasi dengan pemerintah pusat terutama kementerian lembaga pengampu program prioritas nasional.

3.2.2.2. Arah Kebijakan Belanja Daerah

Belanja Daerah, atau yang dikenal dengan pengeluaran pemerintah daerah dalam Anggaran Pendapatan dan Belanja Daerah (APBD), merupakan salah satu faktor pendorong pertumbuhan ekonomi daerah. Karena itu, belanja daerah dikenal sebagai salah satu instrumen kebijakan fiskal yang dilakukan pemerintah (pemerintah daerah), disamping pos pendapatan pemerintah daerah. Semakin besar belanja daerah diharapkan akan makin meningkatkan kegiatan perekonomian daerah (terjadi ekspansi perekonomian).

Pada dasarnya belanja keuangan daerah diarahkan untuk membiayai antara lain:

1. Belanja Operasi, meliputi Belanja Pegawai, Belanja Hibah, Belanja Bantuan Sosial, dan Belanja Barang dan Jasa.
2. Belanja Modal, meliputi Belanja Modal Peralatan dan Mesin, Belanja Modal Gedung dan Bangunan, Belanja Modal Jalan, Jaringan dan Irigasi, Belanja Modal Aset Tetap Lainnya.
3. Belanja Tidak Terduga
4. Belanja Transfer (Belanja Bantuan Keuangan)

Perencanaan terhadap belanja operasi dilakukan dengan selektif dan memperhatikan tingkat akurasi kalkulasi yang tinggi dengan memperhatikan peraturan perundang-undangan serta kebijakan dari Pemerintah Pusat.

Sedangkan belanja modal dan transfer, difokuskan pada upaya untuk mendukung tema pembangunan yang tercantum dalam RKPD Kabupaten Bengkulu Selatan Tahun 2026, yaitu "**Pemantapan Daya Saing Daerah Menuju Kabupaten Bengkulu Selatan Sejahtera, Maju, dan Mandiri"** dan penyelesaian isu-isu strategis daerah yang dilakukan melalui pola pembelanjaan yang proporsional, efisien, dan efektif.

Kebijakan belanja daerah Kabupaten Bengkulu Selatan Tahun 2026, antara lain:

1. Mengalokasikan alokasi belanja daerah untuk pendidikan sekurang-kurangnya 20 persen dari total belanja daerah sesuai dengan amanat UUD 1945 amandemen IV dan Undang-Undang Nomor 20 tahun 2003 tentang Sistem Pendidikan Nasional;
2. Alokasi anggaran untuk kesehatan sebesar 10 persen dari total belanja daerah sesuai amanat Undang Undang Nomor 36 tahun 2009 tentang Kesehatan;
3. Belanja Pegawai diarahkan untuk pembayaran gaji, tunjangan dan TPP;
4. Belanja Hibah diarahkan untuk pemenuhan Hibah BOS, Hibah wajib kepada organisasi yang sudah diatur oleh peraturan perundang – undangan dan hibah kepada organisasi, yayasan dan rumah ibadah dengan tetap mempedomani Peraturan Menteri Dalam Negeri Nomor 13 Tahun 2018;
5. Belanja Tidak Terduga diarahkan keperluan darurat termasuk keperluan mendesak yang tidak dapat diprediksi sebelumnya, termasuk pengeluaran daerah yang berada diluar kendali pemerintah daerah dan tidak dapat diprediksikan sebelumnya;
6. Mengalokasikan kebutuhan belanja *fixedcost*, *regularcost*, dan *variablecost* secara terukur dan terarah, yaitu:
   a. Pemenuhan kebutuhan dasar dalam menjamin keberlangsungan operasional kantor;
   b. Pengalokasian kebutuhan belanja kegiatan yang bersifat rutin sebagai pelaksanaan tugas pokok dan fungsi Perangkat Daerah, yang meliputi

kegiatan koordinasi, fasilitasi, konsultasi, sosialisasi, Perencanaan, pelaksanaan dan pengendalian dan evaluasi;

c. Pengalokasian kebutuhan belanja kegiatan yang mendukung program-program pembangunan yang menjadi prioritas dan unggulan Perangkat Daerah;
d. Pengelolaan belanja daerah berbasis kinerja, sehingga setiap belanja akan bermuara untuk mendukung capaian indikator kinerja utama Kabupaten Bengkulu Selatan pada tahun 2026;
e. Program/kegiatan yang telah menjadi komitmen Pemerintah Kabupaten Bengkulu Selatan;
f. Belanja daerah untuk meningkatkan akuntabilitas perencanaan dan pengelolaan anggaran secara efektif dan efisien berdasarkan pendekatan kinerja;
g. Alokasi belanja daerah untuk pembiayaan infrastruktur strategis dalam rangka memenuhi ketersediaan infrastruktur dasar yang berkualitas untuk menunjang pelayanan konektivitas, ekonomi, pendidikan, kesehatan, pariwisata, pertanian, perkebunan, perikanan dan peternakan untuk pengembangan potensi unggulan daerah dan dalam rangka meningkatkan kesehjahteraan masyarakat.
h. Meningkatkan anggaran belanja daerah untuk program-program penanggulangan kemiskinan (percepatan penghapusan kemiskinan ekstrem), penurunan stunting, pemenuhan SPM, revitalisasi Pendidikan vokasi dan pelatihan vokasi, serta ketahanan pangan;
i. Alokasi anggaran diarahkan untuk membiayai belanja output kunci kegiatan pada program-program prioritas dan penguatan inovasi daerah (Sistem Penanganan Kemiskinan Terintegrasi, Bujian Dusun, dan inovasi lain);
j. Penanganan inflasi melalui perumusan kebijakan Tim Pengendali Inflasi Daerah.

3.2.2.3. Arah Kebijakan Pembiayaan Daerah

Semua penerimaan yang perlu dibayar kembali dan atau pengeluaran yang akan diterima kembali, baik pada tahun anggaran berjalan maupun tahun-tahun anggaran sebelumnya merupakan istilah dari pembiayaan

daerah. Pembiayaan daerah digunakan untuk menutup defisit anggaran yang terjadi maupun untuk memanfaatkan surplus anggaran.

Kebijakan penerimaan pembiayaan yang akan dilakukan terkait dengan kebijakan pemanfaatan sisa lebih perhitungan anggaran tahun sebelumnya (SiLPA), dan pemanfaatan penerimaan kembali pemberian pinjaman. SiLPA merupakan pemanfaatan utama dalam perhitungan anggaran. Besar kecilnya SiLPA di lain sisi sebagai kurang maksimalnya pemanfaatan anggaran tahun sebelumnya, akan tetapi bagi tahun berikutnya merupakan peluang akan adaya tambahan besarnya tambahan. Defisit anggaran tentu berimplikasi pada keharusan untuk berupaya meningkatkan kapasitas keuangan daerah, agar mampu menutup defisit belanja daerah.

Defisit belanja daerah dapat ditutup dengan SiLPA, namun SiLPA yang kecil justru menjadi salah satu indikasi penyusunan perencanaan dan penganggaran yang tepat dan akurat atau capaian pelaksanaan program kegiatan dapat terwujud secara optimal.

BAB IV
SASARAN DAN PRIORITAS PEMBANGUNAN

4.1. Tujuan dan Sasaran Pembangunan

Tujuan dan sasaran pembangunan dirumuskan untuk memberikan arah terhadap program pembangunan daerah serta dalam rangka memberikan kepastian operasionalisasi dan keterkaitan antara misi dengan program pembangunan sehingga memberikan gambaran yang jelas tentang ukuran-ukuran terlaksananya misi dan tercapainya visi. Tujuan dan sasaran pembangunan menunjukkan tingkat prioritas tertinggi dalam perencanaan pembangunan jangka menengah yang selanjutnya akan menjadi dasar dalam mengukur kinerja pembangunan secara keseluruhan.

4.1.1 Visi

Visi adalah rumusan umum mengenai keadaan yang diinginkan pada akhir periode perencanaan pembangunan daerah. Visi juga dapat diartikan sebagai arah pembangunan atau kondisi masa depan daerah yang ingin dicapai dalam 5 (lima) tahun mendatang *(clarity of direction)* yang menjawab permasalahan pembangunan daerah dan/atau isu strategis yang harus diselesaikan dalam jangka menengah.

Penyusunan RKPD Kabupaten Bengkulu Selatan Tahun 2026 berpedoman pada Visi dan Misi pada Rancangan Awal Rencana Pembangunan Jangka Menengah Kabupaten Bengkulu Selatan Tahun 2025-2029.

Dengan mempertimbangkan arah pembangunan jangka panjang daerah, kondisi, permasalahan, dan tantangan pembangunan yang dihadapi serta isu-isu strategis yang telah ditetapkan, maka visi Kabupaten Bengkulu Selatan Tahun 2025-2029 dirumuskan sebagai berikut :

Membangun Kabupaten Bengkulu Selatan
yang Mandiri, Berdaya Saing, dan Berkelanjutan

4.1.2 Misi

Untuk mewujudkan visi pembangunan Bengkulu Selatan 2025-2029, "Membangun Kabupaten Bengkulu Selatan yang Mandiri, Berdaya Saing, dan Berkelanjutan" tersebut, ditempuh melalui 4 (empat) misi.

Empat misi untuk mewujudkan visi "Membangun Kabupaten Bengkulu Selatan yang Mandiri dan Berkelanjutan" adalah sebagai berikut:

1. Mewujudkan pembangunan desa dan kota yang setara melalui Pengembangan infrastruktur yang berkualitas dan berkelanjutan untuk mendukung pertumbuhan ekonomi
2. Mendorong diversifikasi ekonomi melalui penguatan sektor pertanian, industri kreatif, dan pariwisata dalam meningkatkan daya saing daerah
3. Menyediakan layanan dasar yang terjangkau dan berkualitas untuk membentuk sumber daya manusia dan lingkungan masyarakat yang unggul dan inklusif
4. Mewujudkan tata kelola pemerintahan yang bersih, inovatif, transparan, dan akuntabel dengan mendorong partisipasi masyarakat dalam kebijakan pembangunan

Pada RPJPD Kabupaten Bengkulu Selatan Tahun 2025-2045. Visi pembangunan Pemerintah Daerah dalam RPJPD Kabupaten Bengkulu Selatan Tahun 2025-2045 adalah: **"BENGKULU SELATAN MAJU, MANDIRI, DAN BERKELANJUTAN".**

Untuk mewujudkan hasil dari RPJMD 2025-2029 dan RPJPD 2025-2045 tersebut, maka diupayakan melalui program yaitu:

1. Pembangunan SDM melalui peningkatan akses dan kualitas layanan dasar yang berkeadilan.
2. Pembangunan sektor unggulan daerah (pertanian, perikanan, dan pariwisata dan industri kreatif)
3. Pemberdayaan masyarakat sebagai basis program ekonomi (disesuaikan dengan potensi yang dimiiki)

4. Membangun pemerintahan yang bersih, transparan dan akuntabel.
5. Dukungan terhadap pembangunan desa dan kota secara adil dan merata

Dalam rangka pencapaian visi dan misi RPJPD Kabupaten Bengkulu Selatan tahun 2025–2045, maka RKPD Kabupaten Bengkulu Selatan Tahun 2026 disusun dengan mengangkat tema **"Pemantapan Daya Saing Daerah Menuju Kabupaten Bengkulu Selatan Sejahtera, Maju, dan Mandiri"**

Tabel 4.1
Keterkaitan Tema RKPD 2026 Terhadap Arah Kebijakan RPJMD dan Arah Kebijakan RKP

Tema RKP dan Arah Kebijakan Tahun 2026	Arah Kebijakan dan Fokus Pembangunan Tahun 2026	Tema RKPD Tahun 2026
Peningkatan Produktivitas untuk Swasembada Pangan dan Energi, Serta Percepatan Pertumbuhan Ekonomi Inklusif Penguatan fondasi ekonomi daerah, pemberdayaan masyarakat desa, serta penyediaan akses layanan dasar yang merata	Arah kebijakan pembangunan tahun 2026 ditujukan pada Pemantapan Daya Saing Daerah Menuju Kabupaten Bengkulu Selatan Sejahtera, Maju, dan Mandiri" dengan prioritas daerah diarahkan pada: • Pemantapan pengurangan kemiskinan dan pengangguran; • Pembangunan sumber daya manusia yang berkualitas dan berdaya saing; • Pembangunan dan peningkatan infrastruktur berkualitas dan berkelanjutan; • Penguatan daya saing dan pemantapan ketahanan ekonomi daerah yang inklusif dan mandiri; • Penguatan implementasi reformasi birokrasi secara berkualitas dengan tata kelola pemerintahan yang baik, bersih, dan akuntabel menuju Bengkulu Selatan berwibawa. • Peningkatan sinergitas dan integrasi perencanaan dan penganggaran pembangunan daerah dengan perencanaan pembangunan desa	Pemantapan Daya Saing Daerah Menuju Kabupaten Bengkulu Selatan Sejahtera, Maju, dan Mandiri

Tabel 4.2
Hubungan antara Tujuan dan Sasaran Kepala Daerah
dengan Tujuan dan Sasaran Organisasi Perangkat Daerah (Rancangan Awal RPJMD 2025-2029)

Misi RPJMD	Tujuan	Sasaran	Indikator Tujuan/ Sasaran
Mewujudkan pembangunan desa dan kota yang setara melalui pengembangan infrastruktur yang berkualitas dan berkelanjutan untuk mendukung pertumbuhan ekonomi	Meningkatkan kualitas desa melalui pengembangan infrastruktur yang berkualitas dan berkelanjutan untuk mendukung pertumbuhan ekonomi		Indeks desa membangun
		Mewujudkan pembangunan yang inklusif dan merata antarwilayah untuk meningkatkan kualitas desa serta menurunkan kemiskinan dan ketimpangan ekonomi masyarakat	Persentase kecamatan dengan status indeks desa membangun yang mandiri
			Angka kemiskinan
			Indeks Gini
		Meningkatnya kualitas infrastruktur dasar dan penunjang akses masyarakat secara merata	Rasio jalan mantap
			Akses rumah tangga terhadap air minum layak
			Akses sanitasi aman bagi masyarakat
			Persentase Rumah Tangga dengan Penerangan Listrik PLN
		Meningkatnya kualitas pembangunan berkelanjutan	Indeks kualitas lingkungan hidup
			Indeks Resiko Bencana
Mendorong diversifikasi ekonomi melalui penguatan sektor pertanian, industri kreatif, dan pariwisata dalam meningkatkan daya saing daerah	Meningkatkan produktivitas dan nilai tambah ekonomi untuk daya saing daerah		Pertumbuhan Ekonomi
			Indeks daya saing daerah
		Meningkatnya ketahanan pangan melalui sektor pertanian, kehutanan dan perikanan	Indeks Ketahanan Pangan
			Kontribusi sektor Pertanian, Kehutanan, dan Perikanan dalam PDRB (harga konstan)
		Meningkatnya kontribusi sektor ekonomi kreatif dan pariwisata terhadap pertumbuhan ekonomi	Kontribusi sektor ekonomi kreatif dan pariwisata dalam PDRB (harga konstan)
			Kontribusi sektor Industri Pengolahan
			Kontribusi sektor Perdagangan Besar dan Eceran; Reparasi Mobil dan Sepeda Motor
			Kontribusi sektor Transportasi dan Pergudangan
			Informasi dan Komunikasi
			Kontribusi sektor Penyediaan Akomodasi dan

Misi RPJMD	Tujuan	Sasaran	Indikator Tujuan/ Sasaran
			Makan Minum
			Kontribusi sektor Jasa lainnya
		Meningkatnya stabilitas ekonomi makro	Tingkat Pengangguran Terbuka
			Tingkat Partisipasi Angkatan Kerja
			Rasio Pajak Daerah terhadap PDRB
			Pembentukan Modal Tetap Bruto
Menyediakan layanan dasar yang terjangkau dan berkualitas untuk membentuk sumber daya manusia dan lingkungan masyarakat yang unggul dan inklusif	Meningkatkan kualitas sumber daya manusia dengan lingkungan masyarakat yang unggul dan berbudaya		Indeks Pembangunan Manusia
			Indeks Modal Manusia
		Meningkatnya Kualitas Kesehatan Masyarakat	Umur Harapan Hidup
		Meningkatnya Kualitas Pendidikan Masyarakat yang merata	Rata-Rata lama sekolah
			Harapan Lama Sekolah (tahun)
			Indeks Pembangunan Literasi Masyarakat
		Terciptanya lingkungan keluarga yang sehat dan berkualitas	Indeks Keluarga Sehat
			Indeks Perlindungan Anak
		Terciptanya kualitas lingkungan hidup masyarakat yang inklusif	Indeks Ketimpangan Gender
			Indeks Pembangunan Gender
			Indeks Pemberdayaan Gender
			Indeks Kerukunan Umat Beragama (IKUB)
Mewujudkan tata kelola pemerintahan yang bersih, inovatif, transparan, dan akuntabel dengan mendorong partisipasi masyarakat dalam kebijakan pembangunan	Meningkatkan kualitas tata kelola pemerintahan yang bersih, inovatif, transparan, dan akuntabel		Indeks Reformasi Birokrasi
		Meningkatnya kualitas pelayanan publik dan tata kelola pemerintahan yang berbasis digital, transparan, dan berintegritas	Indeks Sistem Pemerintahan Berbasis Elektronik
			Indeks Pelayanan Publik
			Nilai Kepatuhan Penyelenggaraan Pelayanan Publik
			Survei Penilaian Integritas
			Indeks Reformasi Hukum
			Indeks Inovasi Daerah
			Indeks Profesionalitas ASN
		Meningkatnya akuntabilitas kinerja pemerintah	Nilai SAKIP
			Opini atas Laporan Keuangan Pemerintah Daerah

4.2. Arah Kebijakan Pembangunan Daerah Tahun 2026

Dalam rangka pencapaian visi, misi, tujuan dan sasaran pembangunan daerah, ditetapkan arah kebijakan yang akan menjadi guidance dalam penyusunan perencanaan dan pelaksanaan Pembangunan tahunan selama 5 (lima) tahun ke depan. Arah kebijakan ini diharapkan menjadi acuan dan pedoman penentuan fokus dan prioritas Pembangunan setiap tahunnya, sehingga program pembangunan daerah dapat berjalan pada track-nya sesuai target kinerja yang telah ditetapkan.

Tahun 2026 merupakan tahun perencanaan keempat untuk Pembangunan jangka menengah daerah Kabupaten Bengkulu Selatan lima tahun kedepan. Arah kebijakan pembangunan tahun 2026 ditujukan pada "Pemantapan Daya Saing Daerah Menuju Kabupaten Bengkulu Selatan Sejahtera, Maju, dan Mandiri" dengan prioritas daerah diarahkan pada:

a. Pemantapan pengurangan kemiskinan dan pengangguran;
b. Pembangunan sumber daya manusia yang berkualitas dan berdaya saing;
c. Pembangunan dan peningkatan infrastruktur berkualitas dan berkelanjutan;
d. Penguatan daya saing dan pemantapan ketahanan ekonomi daerah yang inklusif dan mandiri;
e. Penguatan implementasi reformasi birokrasi secara berkualitas dengan tata kelola pemerintahan yang baik, bersih, dan akuntabel menuju Bengkulu Selatan berwibawa;
f. Peningkatan sinergitas dan integrasi perencanaan dan penganggaran pembangunan daerah dengan perencanaan pembangunan desa.

4.3. Prioritas dan Sasaran Pembangunan Daerah

4.3.1. Prioritas Pembangunan dan Program Prioritas Tahun 2026

Perencanaan pembangunan daerah kabupaten tidak dapat terlepas dari arah dan kebijakan perencanaan pembangunan pusat dan provinsi. Perencanaan pembangunan daerah kabupaten merupakan penjabaran pelaksanaan pembangunan provinsi dan pusat. Pembangunan nasional yang

ditetapkan untuk tahun 2026 tertuang dalam Rancangan Rencana Kerja Pemerintah (RKP) tahun 2026 dengan tema "**Peningkatan Produktivitas untuk Swasembada Pangan dan Energi, Serta Percepatan Pertumbuhan Ekonomi Inklusif"**. Sedangkan tema pembangunan Pemerintah Provinsi Bengkulu yang tertuang dalam rancangan RKPD Provinsi Bengkulu Tahun 2026 yaitu **"Membangun Ekonomi Bengkulu Berbasis Keunggulan Lokal Melalui Peningkatan Sumber Daya Manusia, Ketahanan Pangan, Pembangunan Infrastruktur dan Peningkatan Kesejahteraan Sosial yang Inklusif"**

Dengan berpedoman pada arah pembangunan berdasarkan RPJPD Kabupaten Bengkulu Selatan Tahun 2025-2045, RPJMD Kabupaten Bengkulu Selatan Tahun 2021-2026, evaluasi pelaksanaan RKPD tahun 2024, Rancangan RKP, Rancangan RKPD Provinsi Bengkulu, isu strategis serta permasalahan di Kabupaten Bengkulu Selatan, maka tema pembangunan Kabupaten Bengkulu Selatan Tahun 2026 adalah **"Pemantapan Daya Saing Daerah Menuju Kabupaten Bengkulu Selatan Sejahtera, Maju, dan Mandiri"**

Hal ini dilakukan sebagai bagian dari upaya untuk percepatan pencapaian visi dan misi pembangunan daerah, melalui penekanan fokus pembangunan pada prioritas pembangunan daerah dan program prioritas yang telah ditetapkan. Adapun prioritas pembangunan daerah antara lain:

1. Pembangunan Manusia dan Pengentasan Kemiskinan.
2. Optomalisasi Komoditas Unggulan dan Hilirisasi Munuju Kemandirian Ekonomi.
3. Pengembangan Infrastruktur berkualitas dan Berkeadilan berwawasan Lingkungan.
4. Pembangunan Kawasan Sumber Ekonomi Terpadu Berbasis Agro Industri.
5. Transformasi Tata Kelola Pemerintahan Dan Birokrasi Berbasis Teknologi Informasi.

Sehubungan antara Prioritas Daerah, Program Prioritas Daerah, Indikator Sasaran Pembangunan dan Perangkat Daerah Penanggung Jawab dalam RKPD Kabupaten Bengkulu Selatan Tahun 2026 adalah sebagai berikut:

Tabel 4.4

Hubungan antara Prioritas Daerah, Program Prioritas Daerah, Indikator Sasaran Pembangunan dan Perangkat Daerah Penanggung Jawab

No	Prioritas Daerah	Indikator Sasaran	Program Prioritas Daerah	Indikator Sasaran	PD Penanggung Jawab
1	Pembangunan Manusia dan Pengentasan Kemiskinan	Indeks Pembangunan Manusia (IPM)	Peningkatan kualitas dan akses layanan pendidikan	Harapan Lama Sekolah	Dinas Pendidikan dan Kebudayaan
				Rata-rata lama sekolah	Dinas Pendidikan dan Kebudayaan
			Peningkatan kualitas dan akses layanan kesehatan	Angka harapan hidup	Dinas Kesehatan
		Angka Kemiskinan	Peningkatan perlindungan dan jaminan kesejahteraan sosial	Persentase PMKS yang memperoleh manfaat, perlindungan dan jaminan kesejahteraan sosial	Dinas Sosial
		Tingkat Pengangguran Terbuka	Peningkatan kualitas tenaga kerja dan akses lapangan pekerjaan	Tingkat Partisipasi Angkatan Kerja	Distransnaker
		Indeks Pemberdayaan Gender	Peningkatan pemberdayaan, perlindungan perempuan dan anak	Indeks Pemberdayaan Gender	DPPKBP3A
				Laju pertumbuhan penduduk	DPPKBP3A

2	Optimalisasi Komoditas Unggulan dan Hilirisasi Menuju Kemandirian Ekonomi	Laju pertumbuhan ekonomi	Penguatan kelembagaan dan pemberdayaan UMKM	Persentase pertumbuhan sektor Industri dan Sektor Perdagangan terhadap PDRB	Dinas Perdagangan
				Pertumbuhan Volume Usaha Koperasi	Dinas Perdagangan
			Pengembangan pengelolaan dan nilai tambah produk perikanan	Nilai Produksi Olahan Perikanan	Dinas Perikanan
			Pengembangan pengelolaan dan nilai tambah produk pertanian	Nilai Tukar Usaha Petani	Dinas Pertanian
3	Pengembangan Infrastruktur Berkualitas dan Berkeadilan Berwawasan Lingkungan	Persentase pemenuhan infrastruktur (dasar dan strategis) daerah	Peningkatan penyediaan infrastruktur strategis yang memadai	Persentase jalan kabupaten dalam kondisi mantap	Dinas PUPR
				Persentase Jaringan Irigasi Dalam Kondisi Baik	Dinas PUPR
				Persentase infrastruktur penunjang layanan transportasi sesuai standar	Dinas PUPR
			Penyediaan infrastruktur dasar yang memadai	Persentase RT dengan akses air minum jaringan dan non jaringan perpipaan	Dinas PUPR

				Persentase rumah tangga yang memiliki akses air minum layak	Dinas Perkim
				Persentase rumah tangga yang memiliki akses sanitasi layak	Dinas PUPR
				Persentase rumah tidak layak huni yang direhabilitasi	Dinas Perkim
		Indeks Kualitas Lingkungan Hidup (IKLH)	Peningkatan kualitas lingkungan hidup	Indeks kualitas air	DLHK
				Indeks kualitas udara	DLHK
				Indeks tutupan lahan	DLHK
		Indeks Resiko Bencana	Peningkatan ketahanan dan kesiap-siagaan terhadap resiko bencana	Indeks Ketahanan Daerah dalam Penanggulangan Bencana	BPBD
4	Pembangunan Kawasan Sumber Ekonomi Terpadu Berbasis Agroindustri	Realisasi Investasi	Peningkatan investasi daerah	Realisasi Investasi	DPMPTSP
			Pengembangan pariwisata	Presentase Kunjungan Wisata	Dinas Pariwisata
			Digitalisasi ekonomi daerah	Indeks Elektronifikasi Transaksi Pemda	Badan Pendapatan Daerah
			Meningkatnya diversifikasi dan ketahanan pangan masyarakat	Indeks Ketahanan Pangan	Dinas Ketahanan Pangan

5	Transformasi Tata Kelola Pemerintahan dan Inovasi Pelayanan Publik Berbasis Teknologi Informasi	Nilai SAKIP	Peningkatan akuntabilitas kinerja pemerintah daerah	Nilai perencanaan kinerja	Bappeda Litbang
				Nilai pengukuran kinerja	Bappeda Litbang
				Nilai komponen laporan kinerja	Bagian Ortala Setda
				Nilai komponen evaluasi kinerja	Inspektorat
				Persentase tindak lanjut hasil pemeriksaan	Inspektorat
				Opini atas laporan keuangan Pemerintah Daerah	Badan Keuangan Daerah
				Persentase peningkatan Sumber PAD baru	Badan Pendapatan Daerah
				Persentase peningkatan Pendapatan Asli Daerah (PAD)	Badan Pendapatan Daerah
				Persentase data dan objek pajak yang dimutakhirkan	Badan Pendapatan Daerah
				Nilai LPPD	Bagian Tata Pemerintahan
				Persentase layanan kearsipan sesuai standar	Dinas Perpustakaan
		Indeks Reformasi Birokrasi	Penguatan pelaksanaan reformasi birokrasi	Indeks Reformasi Birokrasi	Bagian Ortala Setda

		Indeks SPBE	Peningkatan teknologi informasi dalam pemerintahan	Indeks SPBE	Dinas Kominfo
		Indeks profesionalitas ASN	Peningkatan kualitas dan manajemen SDM aparatur	Indeks profesionalitas ASN	BKPSDM
		Indeks Inovasi Daerah	Pengembangan dan penguatan inovasi daerah	Indeks Inovasi Daerah	Bappeda Litbang
		Indeks kepuasan masyarakat / nilai pelayanan publik	Peningkatan kualitas pelayanan publik	Cakupan layanan administrasi kependudukan dan catatan sipil	Dinas Dukcapil
				Nilai survey kepuasan masyarakat	DPMPTSP

Keterkaitan antara prioritas daerah dan program prioritas daerah dengan strategi dan arah kebijakan RPJMD dalam RKPD Kabupaten Bengkulu Selatan Tahun 2026 adalah sebagai berikut:

Tabel 4.5
Keterkaitan antara Prioritas Daerah dan Program Prioritas Daerah dengan Strategi dan Arah Kebijakan RPJMD

Prioritas Daerah	Program Prioritas Daerah	Strategi	Arah Kebijakan
Pembangunan Manusia dan Pengentasan Kemiskinan	Peningkatan kualitas dan akses layanan pendidikan	Peningkatan dan pemerataan akses, mutu dan daya saing Pendidikan	1) Peningkatan pembinaan dan pengembangan kualitas pembelajaran sekolah 2) Peningkatan kompetensi dan profesionalisme tenaga pendidik dan tenaga kependidikan 3) Peningkatan akreditasi sekolah 4) Peningkatan kualitas penyediaan dan pengelolaan Bantuan Operasional Sekolah Daerah 5) Peningkatan kesejahteraan tenaga pendidik dan tenaga kependidikan 6) Optimalisasi pemanfaatan teknologi informasi dalam Pendidikan 7) Peningkatan kuantitas dan kualitas sarana prasarana pendidikan sesuai standar pelayanan minimal 8) Pembangunan karakter, adab, kreativitas, inovasi dan prestasi siswa melalui penguatan muatan local 9) Revitalisasi Pendidikan vokasi dan pelatihan vokasi
		Peningkatan akses dan kualitas pendidikan non formal dan informal	1) Meningkatkan kualitas pelayanan dan penguatan kelembagaan sekolah non formal 2) Meningkatkan kualitas pembinaan dan pelatihan pada Lembaga non formal
		Peningkatan kualitas dan akses layanan literasi masyarakat	1) Meningkatkan layanan perpustakaan yang lebih luas dan berkualitas 2) Revitalisasi perpustakaan dan pengembangan taman bacaan 3) Peningkatan kualitas dan kuantitas sumber daya pemustaka 4) Peningkatan kualitas dan kuantitas bahan bacaan
	Peningkatan kualitas dan akses layanan kesehatan	Peningkatan dan pemerataan akses, mutu dan daya saing layanan kesehatan	1) Peningkatan kualitas layanan dan fasilitas kesehatan dasar dan rujukan 2) Peningkatan kompetensi dan profesionalisme tenaga kesehatan 3) Peningkatan akreditasi dan standarisasi fasilitas kesehatan dasar dan rujukan 4) Meningkatkan ketersediaan sumber daya kesehatan yang berkualitas 5) Penyediaan jaminan pelayanan kesehatan semesta bagi seluruh masyarakat

			6) Peningkatan kualitas manajemen RSUD Hasanuddin Damrah berbasis teknologi informasi 7) Peningkatan upaya pencegahan dan pengendalian penyakit secara intensif 8) Peningkatan kualitas dan kuantitas promosi kesehatan dan pemberdayaan masyarakat
	Peningkatan pemberdayaan, perlindungan perempuan dan anak	Peningkatan kualitas kesejahteraan dan ketahanan keluarga	1) Penguatan upaya pengendalian angka kelahiran pada usia remaja 2) Peningkatan perlindungan perkawinan anak dibawah umur 3) Peningkatan kualitas hidup anak dan remaja melalui pembinaan pendidikan dan penyediaan akses informasi 4) Peningkatan kepesertaan ber-KB pada Pasangan Usia Subur 5) Peningkatan layanan administrasi kependudukan dan pencatatan sipil
		Peningkatan Pemberdayaan Perempuan dan perlindungan dalam pembangunan	1) Meningkatkan peran serta perempuan dalam pelaksanaan pembangunan daerah dan ketahanan keluarga 2) Meningkatkan upaya pencegahan, penanganan, dan penguatan lembaga layanan perempuan dan anak korban kekerasan
	Peningkatan kualitas pemberdayaan pemuda dan olahraga	Penguatan karakter, prestasi dan inovasi Pemuda serta Peningkatan prestasi olahraga	1) Meningkatkan sosialisasi dan pembinaan terhadap bahaya penyalahgunaan narkotika, dan minuman keras 2) Mendorong penguatan daya saing pemuda melalui aktualisasi nilai budaya dan wawasan kebangsaan 3) Peningkatan pembinaan karakter pemuda yang mandiri, kreatif, berkompeten dan professional 4) Penguatan kelembagaan organisasi kepemudaan yang produktif, untuk meningkatkan peran dalam pembangunan 5) Peningkatan kualitas penjaringan dan pembinaan olahraga 6) Penyediaan sarana prasarana olahraga sesuai standar
	Penguatan kesadaran berbudaya dan beragama	Peningkatan peran serta masyarakat dalam menjaga ketertiban dan kenyamanan	1) Meningkatkan peran lembaga-lembaga sosial, agama, adat, dan kemasyarakatan dalam pembentukan karakter masyarakat 2) Melestarikan dan mengembangkan kekayaan budaya dan cagar budaya
	Peningkatan kualitas dan pemberdayaan masyarakat desa	Peningkatan kualitas hidup dan pemberdayaan masyarakat	1) Peningkatan kualitas pengarusutamaan gender dan perlindungan anak 2) Menguatkan Perencanaan dan Penganggaran Responsif Gender (PPRG) dan pemenuhan hak anak 3) Meningkatkan perlindungan, jaminan sosial dan kesehatan bagi masyarakat miskin 4) Penguatan budaya gog royong, kerukunan dan saling toleransi

	Peningkatan kualitas tenaga kerja dan akses lapangan pekerjaan	Peningkatan pelatihan produktivitas dan pengembangan penempatan tenaga kerja	1) Meningkatkan sertifikasi dan standarisasi kompetensi tenaga kerja dan calon tenaga kerja 2) Peningkatan perlindungan hubungan industrial, jaminan sosial tenaga kerja dan pengembangan kesejahteraan ketenagakerjaan 3) Meningkatkan Kapasitas dan Keterampilan Angkatan Kerja yang berbasis digital dan teknologi untuk memenuhi Kebutuhan Pasar
Optomalisasi Komoditas Unggulan dan Hilirisasi Munuju Kemandirian Ekonomi.	Peningkatan produktivitas sektor pertanian dan pengembangan pengelolaan dan nilai tambah produk pertanian	Penguatan dan pengembangan sektor unggulan daerah	1) Meningkatkan produktivitas sektor pertanian dan pariwisata 2) Penguatan nilai tambah produk melalui pengolahan pasca panen
	Peningkatan produktivitas sektor perikanan dan pengembangan pengelolaan dan nilai tambah produk perikanan		1) Penguatan pengembangan dan pembinaan kawasan budidaya perikanan 2) Penguatan nilai tambah produk melalui pengolahan pasca panen
	Pengembangan pariwisata dan ekonomi kreatif		1) Meningkatkan produktivitas sektor pertanian dan pariwisata
	Digitalisasi ekonomi daerah		1) Peningkatan kualitas dan daya saing perdagangan melalui transformasi digital 2) Meningkatkan sistem dan jaringan distribusi barang
	Peningkatan investasi daerah	Menciptakan iklim investasi yang kondusif dan berdaya saing	1) Peningkatan kualitas layanan perizinan yang responsive, mudah dan cepat melalui pelayanan terintegrasi secara elektronik 2) Peningkatan pengawasan dan penanganan pengaduan penanaman modal dan perizinan 3) Penguatan regulasi dan pengembangan kinerja layanan penanaman modal dan perizinan
		Meningkatkan kualitas koordinasi pengendalian inflasi daerah	1) Menjamin ketersediaan pasokan dan distribusi 2) Penguatan koordinasi dan sinergi dalam penanggulangan kemiskinan 3) Menjaga ketersediaan cadangan pangan pemerintah
Pengembangan Infrastruktur berkualitas dan Berkeadilan	Peningkatan penyediaan infrastruktur strategis yang memadai	Peningkatan kualitas dan kapasitas jalan/jembatan	1) Peningkatan kualitas melalui rehabilitasi/ pemeliharaan jalan kabupaten 2) Meningkatkan kapasitas jalan dan jembatan sesuai standar pelayanan minimal

berwawasan Lingkungan.			3) Peningkatan fasilitas keselamatan jalan berkualitas
	Penyediaan infrastruktur dasar yang memadai	Pembangunan sistem pengelolaan air minum yang terintegrasi untuk pemenuhan air minum layak	1) Meningkatkan kapasitas prasarana air bersih untuk memenuhi kebutuhan masyarakat 2) Meningkatkan kualitas layanan air minum perkotaan dan perdesaan 3) Meningkatkan alternatif sumber air minum yang aman bagi masyarakat
		Peningkatan penyediaan sanitasi sebagai sarana dan prasarana dasar lingkungan pemukiman	1) Pembangunan dan peningkatan kualitas sanitasi di lingkungan permukiman 2) Meningkatkan kualitas penanganan kawasan kumuh secara menyeluruh, terpadu dan berkelanjutan 3) Pembangunan infrastruktur permukiman yang berorientasi pada mitigasi resiko bencana
	Peningkatan kualitas penataan infrastruktur perkotaan	Peningkatan kualitas dan kapasitas layanan keselamatan transportasi	1) Meningkatkan kapasitas infrastruktur keselamatan jalan raya 2) Meningkatkan kualitas layanan transportasi penumpang 3) Meningkatkan kualitas kendaraan umum laik jalan
	Peningkatan akses dan kualitas layanan kebutuhan dasar	Menurunkan jumlah rumah tidak layak huni	1) Pemberian bantuan subsidi pembangunan rumah layak huni melalui kegiatan bedah rumah 2) Melakukan verifikasi dan validasi secara mendetail terhadap data RTLH
	Peningkatan kualitas lingkungan hidup	Peningkatan efektivitas penataan dan pengendalian dampak lingkungan	1) Meningkatkan ketertiban dokumen lingkungan 2) Meningkatkan konservasi air tanah 3) Meningkatkan ketertiban Izin Pengendalian dan Pengelolaan Lingkungan Hidup (PPLH) 4) Meningkatkan pemantauan usaha/ kegiatan berpotensi pencemaran lingkungan
		Optimalisasi pengembangan kapasitas lingkungan hidup	1) Mengoptimalkan sosialisasi terhadap wawasan lingkungan 2) Meningkatkan peran masyarakat dalam pengelolaan lingkungan 3) Meningkatkan pantauan pada perusahaan dalam menaati dokumen lingkungan 4) Meningkatkan pemantauan layanan pengujian parameter kualitas air dan udara
		Optimalisasi pengelolaan ruang terbuka hijau (RTH) publik	1) Meningkatkan pembangunan Ruang Terbuka Hijau (RTH) Publik 2) Meningkatkan pengelolaan Ruang Terbuka Hijau (RTH) publik 3) Meningkatkan pemeliharaan taman kota dan perindang jalan
	Peningkatan ketahanan dan kesiap-siagaan terhadap resiko bencana	Peningkatan upaya pencegahan, kesiapsiagaan dan penanggulangan bencana	1) Melakukan pengurangan risiko bencana melalui pencegahan dan peningkatan kesiapsiagaan bencana 2) Peningkatan sosialisasi dan pemberdayaan masyarakat dalam mitigasi bencana 3) Peningkatan desa tangguh bencana 4) Penyediaan sarana prasarana dan alokasi anggaran untuk penanganan bencana

Pembangunan Kawasan Sumber Ekonomi Terpadu Berbasis Agro Industri.	Penguatan akses permodalan dan subsidi ekonomi	Meningkatkan keunggulan dan daya saing potensi ekonomi daerah	1) Peningkatkan daya saing UMKM melalui pengembangan klaster industri, kemitraan dan pemanfaatan teknologi 2) Meningkatkan kualitas dan kuantitas SDM pelaku ekonomi kreatif 3) Penyediaan ameniti berkualitas, serta peningkatan kualitas atraksi pariwisata dan ekonomi kreatif 4) Membangun dan mengembangkan destinasi serta produk pariwisata 5) Peningkatan kuantitas dan kualitas atraksi pariwisata dalam rangkaian festival 6) Membangun Kawasan ekonomi berbasis agroindustri 7) Pengembangan desa wisata 8) Peningkatan produksi pertanian dengan mengembangkan kawasan berbasis pertanian melalui adopsi teknologi tepat guna
	Penguatan kelembagaan dan pemberdayaan UMKM	Meningkatkan pendampingan dan pembinaan usaha mikro	1) Mendorong pengembangan industri olahan, industri kreatif dan industri mikro lainnya 2) Menciptakan iklim usaha yang kondusif bagi pengembangan usaha mikro 3) Meningkatkan akses pasar produk Industri Kecil Menengah
		Peningkatan peran Lembaga Ekonomi Perdesaan dalam menggerakkan perekonomian masyarakat	1) Mengembangkan BUMDes Potensial dan produktif 2) Meningkatkan pembinaan dan pendampingan penguatan kelembagaan BUMDes
Transformasi Tata Kelola Pemerintahan Dan Birokrasi Berbasis Teknologi Informasi.	Peningkatan akuntabilitas kinerja pemerintah daerah dan Penguatan pelaksanaan reformasi birokrasi	Meningkatkan tata kelola pemerintahan yang efektif	1) Pengembangan dan Penerapan Teknologi Informasi dalam Manajemen Pemerintahan. 2) Peningkatan implementasi Sistem Pemerintahan Berbasis Elektronik (SPBE). 3) Peningkatan Pengelolaan Satu Data Pembangunan. 4) Menjamin implementasi intervensi 8 area perubahan secara massif 5) Keterbukaan informasi publik, transparansi, dan partisipasi publik dalam penyelenggaraan 6) Meningkatkan kualitas kelembagaan dan tata laksana Pemerintahan 7) Meningkatkan kualitas evaluasi kinerja 8) Peningkatan kualitas sinkronisasi dan sinergitas perencanaan pembangunan daerah dan perencanaan pembangunan desa
		Peningkatan kualitas akuntabilitas kinerja instansi pemerintah	1) Meningkatkan kualitas penyusunan perencanaan, pengukuran perencanaan dan evaluasi perencanaan 2) Mengoptimalkan pemanfaatan hasil evaluasi pembangunan

			sebagai basis perencanaan dan penganggaran selanjutnya 3) Meningkatkan kualitas implementasi SAKIP 4) Peningkatan kualitas pembinaan, pengawasan dan pengendalian terhadap pengelolaan keuangan pemerintah desa
		Meningkatnya Profesionalisme dan Integritas Aparatur Pemerintah Daerah	1) Peningkatan integritas, professional dan kompetensi Aparatur 2) Meningkatkan kinerja dan disiplin ASN 3) Peningkatan kualitas manajemen pengembangan karir aparatur 4) Mengoptimalkan Pengawasan Melekat 5) Meningkatkan Tunjangan ASN Berbasis Kinerja
		Peningkatan kualitas pengelolaan dan kemandirian keuangan daerah	1) Meningkatkan kualitas Tata kelola keuangan daerah, dan Laporan Keuangan Daerah 2) Meningkatan pengelolaan keuangan daerah yang efektif, efisiensi, transparan dan akuntabel 3) Meningkatkan Pendapatan Daerah melalui optimalisasi potensi sumber-sumber Pendapatan 4) Menjamin penyusunan LKPD yang berkualitas dan tepat waktu
	Peningkatan penataan peraturan perundang-undangan	Penguatan fungsi pengawasan penyelenggaraan pemerintah	1) Meningkatkan penyelesaian tindak lanjut hasil pemeriksaan 2) Peningkatan dan Penguatan profesionalisme Aparat Pengawas Intern Pemerintah (APIP)
	Pengembangan dan penguatan inovasi daerah	Pembangunan iklim inovasi dan penguatan daya saing daerah	1) Penyediaan dan penguatan regulasi tentang pengembangan inovasi daerah 2) Pengembangan kegiatan Riset Berbasis Kebutuhan 3) Meningkatkan Kualitas dan kompetensi SDM Peneliti 4) Inventarisasi Permasalahan yang Membutuhkan Litbang dan Inovasi
	Peningkatan kualitas pelayanan publik	Menciptakan pelayanan publik yang terpadu, cepat, mudah dan inklusif	1) Peningkatan Penggunaan Teknologi Informasi dan Komunikasi Dalam Pelayanan Publik 2) Peningkatan Kualitas Sumberdaya Manusia dan Pelayanan di Fasilitas Pelayanan Publik. 3) Memperkuat kelembagaan dan tatalaksana pemerintahan berbasiskan SPBE

Sinkronisasi dan Sinergitas antara Prioritas Daerah, dan Program Prioritas Daerah dengan Prioritas Provinsi, Prioritas Nasional dan Arah Kebijakan Prioritas Nasional dalam RKPD Kabupaten Bengkulu Selatan Tahun 2026 adalah sebagai berikut:

Tabel 4.6

Sinkronisasi dan Sinergitas antara Prioritas Daerah, dan Program Prioritas Daerah dengan Prioritas Provinsi, Prioritas Nasional dan Arah Kebijakan Prioritas Nasional

Prioritas Daerah	Prioritas Provinsi	Prioritas Nasional	Program Prioritas Daerah	Arah Kebijakan Agenda Pembangunan Nasional
Pembangunan Manusia dan Pengentasan Kemiskinan	Mewujudkan masyarakat madani yang berkeadilan sosial dengan memastikan akses setara dalam kesehatan, pendidikan berkualitas, pekerjaan inklusif, serta menjamin kesetaraan gender dan hak-hak penyandang disabilitas ------- Mewujudkan rasa aman dan keseimbangan kehidupan yang harmonis antara lingkungan, alam, dan budaya, serta memperkuat kerukunan antar	Memperkuat pembangunan sumber daya manusia (SDM), sains, teknologi, pendidikan, kesehatan, prestasi olahraga, kesetaraan gender, serta penguatan peran perempuan, pemuda (Generasi Milenial dan Generasi Z), dan penyandang disabilitas. **(PN 4)**	Peningkatan kualitas dan akses layanan pendidikan	Penguatan Pengelolaan Pendidik dan Tenaga Kependidikan Berkualitas Penguatan Sistem Tata Kelola Pendidikan
			Peningkatan kualitas dan akses layanan kesehatan	Peningkatan Kesehatan dan Gizi Masyarakat
			Peningkatan pemberdayaan, perlindungan perempuan dan anak	Penurunan ketimpangan gender, pemberdayaan perempuan, dan perlindungan dari kekerasan
			Peningkatan kualitas pemberdayaan	Peningkatan Kualitas Pemuda

	umat beragama untuk membangun masyarakat yang adil dan makmur		pemuda dan olahraga	
		Memperkuat penyelarasan kehidupan yang harmonis dengan lingkungan, alam dan budaya, serta peningkatan toleransi antarumat beragama untuk mencapai masyarakat yanga dil dan Makmur **(PN 8)** Memperkokoh ideologi Pancasila, demokrasi, dan hak asasi manusia (HAM) **(PN 1)**	Penguatan kesadaran berbudaya dan beragama	Penguatan Beragama Maslahat dan Layanan Keagamaan Transformatif
		Melanjutkan pengembangan infrastruktur dan meningkatkan lapangan kerja yang berkualitas, mendorong kewirausahaan, mengembangkan industri kreatif serta mengembangkan agromaritim industri di sentra produksi melalui peran aktif koperasi **(PN 3)**	Peningkatan kualitas tenaga kerja dan akses lapangan pekerjaan	Produktivitas Tenaga Kerja
		Membangun dari desa dan dari bawah untuk pertumbuhan ekonomi, pemerataan ekonomi dan pemberantasan kemiskinan. **(PN 6)**	Peningkatan kualitas dan pemberdayaan masyarakat desa	Integrasi Bantuan Sosial, Jaminan Sosial, dan Pemberdayaan Masyarakat yang Adaptif

Optomalisasi Komoditas Unggulan dan Hilirisasi Munuju Kemandirian Ekonomi.	Memperkuat sektor ekonomi lokal dengan mewujudkan ketahanan pangan mandiri melalui hilirisasi dan industrialisasi produk unggulan ---------- Meningkatkan pertumbuhan kewirausahaan melalui pemberdayaan pelaku usaha lokal dan inovasi yang berkelanjutan, serta memperkuat kolaborasi dalam jaringan ekonomi local	Melanjutkan hilirisasi dan mengembangkan industri berbasis Sumberdaya Alam untuk meningkatkan nilai tambah di dalam negeri. **(PN 5)**	Peningkatan produktivitas sektor pertanian dan pengembangan pengelolaan dan nilai tambah produk pertanian	Peningkatan Produktivitas Sektor Pertanian
			Peningkatan produktivitas sektor perikanan dan pengembangan pengelolaan dan nilai tambah produk perikanan	Pengembangan Ekonomi Biru Indonesia sebagai Sumber Pertumbuhan Baru
			Pengembangan pariwisata dan ekonomi kreatif	Pembangunan Destinasi Pariwisata yang Berkualitas dan Berkelanjutan
			Digitalisasi ekonomi daerah	Digitalisasi Sektor Ekonomi dan Sektor Strategis
			Peningkatan investasi daerah	Peningkatan Investasi untuk Integrasi Ekonomi Domestik dan Global
Pengembangan Infrastruktur berkualitas dan Berkeadilan berwawasan Lingkungan.	Meningkatkan pembangunan wilayah secara berkelanjutan dengan mempercepat pembangunan infrastruktur dasar dan strategis, serta memperkuat konektivitas antar wilayah	Melanjutkan pengembangan infrastruktur dan meningkatkan lapangan kerja yang berkualitas, mendorong kewirausahaan, mengembangkan industri kreatif serta mengembangkan agromaritim industri	Peningkatan penyediaan infrastruktur strategis yang memadai	pembangunan jalan, jembatan, pelabuhan, bandara, ruas jalan (infrastruktur transportasi)
			Penyediaan infrastruktur dasar yang memadai	Pemenuhan Akses Air Minum Aman Percepatan Pemenuhan Akses

	------- Mendorong pengembangan wisata hijau sebagai langkah strategis dalam pembangunan yang ramah lingkungan, berkelanjutan, dan inklusif	di sentra produksi melalui peran aktif koperasi **(PN 3)**		Sanitasi Aman untuk Masyarakat
			Peningkatan kualitas penataan infrastruktur perkotaan	pembangunan jalan, jembatan, pelabuhan, bandara, ruas jalan (infrastruktur transportasi)
			Peningkatan akses dan kualitas layanan kebutuhan dasar	Pemenuhan Akses Air Minum Aman Percepatan Pemenuhan Akses Sanitasi Aman untuk Masyarakat
		Memantapkan sistem pertahanan keamanan negara dan mendorong kemandirian bangsa melalui swasembada pangan, energi, air, ekonomi syariah, ekonomi digital, ekonomi hijau, dan ekonomi biru **(PN 2)**	Peningkatan kualitas lingkungan hidup	Keanekaragaman hayati (ekonomi hijau)
			Peningkatan ketahanan dan kesiap-siagaan terhadap resiko bencana	Perubahan iklim
Pembangunan Kawasan Sumber Ekonomi Terpadu Berbasis Agro Industri.	Memperkuat sektor ekonomi lokal dengan mewujudkan ketahanan pangan mandiri melalui hilirisasi dan industrialisasi produk unggulan	Memantapkan sistem pertahanan keamanan negara dan mendorong kemandirian bangsa melalui swasembada pangan, energi, air, ekonomi syariah, ekonomi digital, ekonomi hijau, dan ekonomi biru **(PN 2)**	Penguatan akses permodalan dan subsidi ekonomi	Peningkatan Produktivitas, Daya Saing, dan Kemampuan Kerja
			Penguatan kelembagaan dan pemberdayaan UMKM	Peningkatan Produktivitas UMKM dan Koperasi

Transformasi Tata Kelola Pemerintahan Dan Birokrasi Berbasis Teknologi Informasi.	Mewujudkan pemerintahan yang berpihak pada rakyat, dengan prinsip tata kelola pemerintah yang transparan, bersih, berkeadilan, dan berlandaskan nilai religious	Memperkuat reformasi politik, hukum, dan birokrasi, serta memperkuat pencegahan dan pemberantasan korupsi, narkoba, judi, dan penyelundupan **(PN 7)**	Peningkatan akuntabilitas kinerja pemerintah daerah dan Penguatan pelaksanaan reformasi birokrasi	Sistem Anti Korupsi dan Akuntabilitas Pembangunan
			Peningkatan penataan peraturan perundang-undangan	Transparansi dan akuntabilitas dalam pelayanan publik
			Pengembangan dan penguatan inovasi daerah	Kesetaraan masyarakat atas informasi publik
			Peningkatan kualitas pelayanan publik	Kesetaraan masyarakat atas informasi publik

Perumusan tujuan, sasaran dan prioritas pembangunan jangkamenengah daerah, selain memperhatikan Visi dan Misi Kepala daerahdan Wakil Kepala Daerah terpilih, juga didukung dan berkorelasi dengan isu strategis yang telah ditetapkan. Berikut ini gambaran sinergitas isu strategis dengan perumusan tujuan, sasaran dan prioritas pembangunan daerah Kabupaten Bengkulu Selatan Tahun 2021-2026, sebagaimana dijelaskan pada tabel berikut ini.

Tabel 4.7
Korelasi Isu Strategis dengan perumusan tujuan, sasaran dan prioritas pembangunan Daerah Kabupaten Bengkulu Selatan

Isu Strategis	Misi	Tujuan Pembangunan	Sasaran Pembangunan	Prioritas Pembangunan
Kemiskinan dan Pengangguran	Menyediakan layanan dasar yang terjangkau dan berkualitas untuk membentuk sumber daya manusia dan lingkungan masyarakat yang unggul dan inklusif	Mewujudkan sumber daya manusia yang sejahtera, berkualitas dan berdaya saing	1. Meningkatnya derajat pendidikan masyarakat	Pembangunan Manusia dan Pengentasan Kemiskinan
Peningkatan kualitas dan daya saing sumberdaya manusia			2. Meningkatnya derajat Kesehatan masyarakat	
			3. Meningkatnya kesejahteraan masyarakat	
Penyediaan infrastruktur dasar strategis dan prioritas	Mewujudkan pembangunan desa dan kota yang setara melalui pengembangan infrastruktur yang berkualitas dan berkelanjutan untuk mendukung pertumbuhan ekonomi	Meningkatnya pemerataan infrastruktur berkualitas dan berwawasan lingkungan	1. Meningkatnya akses, dan kualitas penyediaan infrastruktur strategis secara berkelanjutan	Pengembangan Infrastruktur Berkualitas dan Berkeadilan Berwawasan Lingkungan
			2. Meningkatnya akses, dan kualitas penyediaan infrastruktur dasar secara berkelanjutan	
			3. Meningkatnya kualitaslingkungan hidup	
			4. Meningkatnya kapasitas	

Isu Strategis	Misi	Tujuan Pembangunan	Sasaran Pembangunan	Prioritas Pembangunan
			ketangguhan terhadap bencana	
Daya saing ekonomi dan peningkatan kesempatan berusaha (Sektor Pertanian, Perdagangan dan Jasa, dan Sektor Industri Pengolahan serta Investasi	Mendorong diversifikasi ekonomi melalui penguatan sektor pertanian, industri kreatif, dan pariwisata dalam meningkatkan daya saing daerah	Terwujudnya pertumbuhan dan pemerataan ekonomi yang inklusif dan berdaya saing	Meningkatnya laju pertumbuhan sektor unggulan daerah	Optimalisasi Komoditas Unggulan dan Hilirisasi Menuju Kemandirian Ekonomi
			Meningkatnya pertumbuhan investasi daerah	
Pengembangan Pariwisata dan Ekonomi Kreatif			Meningkatnya kemandirian dan kemapanan ekonomi Masyarakat	Pembangunan Sumber Ekonomi Terpadu Berbasis Agroindustri
Kedaulatan dan Ketahanan Pangan			Terkendalinya inflasi daerah	
Tata kelola pemerintahan dan Reformasi Birokrasi	Mewujudkan tata kelola pemerintahan yang bersih, inovatif, transparan, dan akuntabel dengan mendorong partisipasi masyarakat dalam kebijakan pembangunan	Meningkatnya kualitas dan akuntabilitas penyelenggaraan pemerintahan daerah	Meningkatnya akuntabilitas penyelenggaraan pemerintahan	Transformasi Tata Kelola Pemerintahan dan Inovasi Pelayanan Publik Berbasis Teknologi Informasi

4.3.2. Kegiatan Prioritas Daerah Tahun 2026

Program Unggulan daerah Kabupaten Bengkulu Selatan adalah sebagai berikut:

a. Bidang Pendidikan

1) Program Bantuan Operasional Sekolah Daerah (BOSDA).
   Bantuan penguatan siswa miskin dan tenaga pendidik honorer.
2) Bengkulu Selatan Kota Hafiz.
   Legalisasi berupa Peraturan Bupati yang ditetapkan menjadi syarat kenaikan kelas.

b. Bidang Kesehatan

1) Layanan Kesehatan Masyarakat Bengkulu Selatan
   Jaminan perlindungan kesehatan berbasis KTP (UHC)
2) Jemput Sakit Pulang Sehat (JSPS)
   Layanan jemput pasien untuk mendapatkan pelayanan kesehatan.
3) Satu Perawat Satu Desa (SPADA)
   Program untuk mendekatkan pelayanan langsung ditengah-tengah masyarakat.
4) layanan ambulance alternative
   Penyediaan kendaraan dinas ASN sebagai ambulance alternatif pada saat mendesak.

c. Bidang Pertanian

1) Penumbuhan Kampung Intensif Ternak Terpadu (PATEN)
   Pengembangan peternakan secara terpadu dan terintegrasi berbasis kawasan.
2) Jaminan Perlindungan Hewan Ternak
   Penyediaan jaminan asuransi bagi ternak yang tidak dilepaskan (liar).
3) Peremajaan Kebun Sawit (Replanting Sawit)
   Peningkatan kualitas dan kuwantitas produksi kebun kelapa sawit untuk B 100.
4) Bengkulu Selatan Sentra jagung

Pengembangan produksi dan nilai tambah sumber pendapatan petani.

5) CPO Mini

Hilirisasi produk kelapa sawit untuk meningkatkan nilai tambah dan nilai jual.

d. Bidang Perikanan

1) Bengkulu Selatan Sentra Perikanan Budidaya

Pengembangan produksi dan hilirisasi hasil perikanan budidaya.

e. Bidang Pariwisata

1) Pembangunan dan Pengembangan Pasar Bawah sebagai destinasi Wisata unggulan.

Penataan destinasi pariwisata pasar bawah.

2) Pelaksanaan Event Festival Air Manna dan Arung Jeram

Promosi pariwisata untuk meningkatkan daya jual.

3) Penataan Spot-spot wisata

Penataan dan pembangunnan lokasi wisata keluarga dalam kota.

4) Membangun Kerjasama Paket Pariwisata dengan Lahat dan Pagar Alam.

Pembangunan pariwisata berbasis kawasan.

f. Bidang Perlindungan Sosial

1) Brigade Orang Dengan Gangguan Jiwa (ODGJ).

Pelayanan unit reaksi cepat ODGJ dan PMKS lainnya.

2) Verifikasi dan Validasi data Terpadu Kesejahteraan

Updating dan validasi data penerima bantuan program perlindungan sosial.

3) Penguatan peran SLRT (Sistem Layanan Rujukan Terpadu)

Penyediaan stimulus untuk pemberdayaan dan kesejahteraan social masyarakat.

g. Bidang Ekonomi

1) Kios Sekundang

   Penyediaan akses untuk ekonomi kerakyatan bagi seluruh masyarakat.

2) Pembangunan food estate berbasis korporasi

   pembangunan sumber ekonomi baru bagi masyarakat

3) Transformasi Pasar Tradisional Modern.

   Membangun pasar tradisional modern sebagai pusat transaksi ekonomi.

h. Bidang Infrastruktur

1) Pembangunan dan Peningkatan Infrastruktur Strategis.

   Peningkatan kualitas tingkat kemantapan jalan Kabupaten mobilitas ekonomi.

2) Pembangunan dan Peningkatan Infrastruktur Dasar

   Penyediaan infrastruktur untuk meningkatkan pelayanan dasar bagi masyarakat.

3) Peningkatan Konektivitas antar Wilayah.

   Peningkatan jalan Manna – Pagar Alam, Kedurang – Padang Guci, dan Air Nipis – Ulu Manna.

Rumusan implementasi Kegiatan Prioritas Daerah tersebut diformulasikan kedalam kegiatan prioritas daerah yang selengkapnya dijabarkan pada tabel berikut :

Tabel 4.8

Rumusan Kegiatan Prioritas Daerah Kabupaten Bengkulu Selatan Tahun 2026

Kegiatan Prioritas Daerah	Rumusan Kegiatan	Perangkat Daerah
a. Bidang Pendidikan		Dinas Dikbud
1) Program Bantuan Operasional Sekolah Daerah (BOSDA).	Bantuan penguatan siswa miskin dan tenaga pendidik honorer.	
2) Bengkulu Selatan Kota Hafiz.	Legalisasi berupa Peraturan Bupati yang ditetapkan menjadi syarat kenaikan kelas.	
b. Bidang Kesehatan		Dinas Kesehatan
1) Layanan Kesehatan Masyarakat Bengkulu Selatan	Jaminan perlindungan kesehatan berbasis KTP (UHC)	
2) Jemput Sakit Pulang Sehat (JSPS)	Layanan jemput pasien untuk mendapatkan pelayanan kesehatan.	
3) Satu Perawat Satu Desa (SPADA)	Program untuk mendekatkan pelayanan langsung ditengah-tengah Masyarakat	
4) layanan ambulance alternative	Penyediaan kendaraan dinas ASN sebagai ambulance alternatif pada saat mendesak	
c. Bidang Pertanian		Dinas Pertanian
1) Penumbuhan Kampung Intensif Ternak Terpadu (PATEN)	Pengembangan peternakan secara terpadu dan terintegrasi berbasis Kawasan.	

2) Jaminan Perlindungan Hewan Ternak	Penyediaan jaminan asuransi bagi ternak yang tidak dilepaskan (liar)	
3) Peremajaan Kebun Sawit (Replanting Sawit)	Peningkatan kualitas dan kuwantitas produksi kebun kelapa sawit untuk B 100.	
4) Bengkulu Selatan Sentra jagung	Pengembangan produksi dan nilai tambah sumber pendapatan petani.	
5) CPO Mini	Hilirisasi produk kelapa sawit untuk meningkatkan nilai tambah dan nilai jual.	
6) RC Pantter		
d. Bidang Perikanan 1) Bengkulu Selatan Sentra Perikanan Budidaya	Pengembangan produksi dan hilirisasi hasil perikanan budidaya.	Dinas Perikanan
e. Bidang Pariwisata 1) Pembangunan dan Pengembangan Pasar Bawah sebagai destinasi Wisata unggulan.	Penataan destinasi pariwisata pasar bawah	Dinas Pariwisata
	Promosi pariwisata untuk meningkatkan daya jual.	
2) Pelaksanaan Event Festival Air Manna dan Arung Jeram 3) Penataan Spot-spot wisata	Penataan dan pembangunan lokasi wisata keluarga dalam kota	

4) Membangun Kerjasama Paket Pariwisata dengan Lahat dan Pagar Alam.	Pembangunan pariwisata berbasis kawasan.	
f. Bidang Perlindungan Sosial		
1) Brigade Orang Dengan Gangguan Jiwa (ODGJ).	Pelayanan unit reaksi cepat ODGJ dan PMKS lainnya.	Dinas Sosial Bappeda LItbang
2) Verifikasi dan Validasi data Terpadu Kesejahteraan	Updating dan validasi data penerima bantuan program perlindungan sosial.	
3) Penguatan peran SLRT (Sistem Layanan Rujukan Terpadu)	Penyediaan stimulus untuk pemberdayaan dan kesejahteraan sosial masyarakat.	
g. Bidang Ekonomi		
1) Kios Sekundang	Penyediaan akses untuk ekonomi kerakyatan bagi seluruh Masyarakat.	Bappeda Litbang Dinas Perdagangan
2) Pembangunan food estate berbasis korporasi	Pembangunan sumber ekonomi baru bagi Masyarakat.	
3) Transformasi Pasar Tradisional Modern.	Membangun pasar tradisional modern sebagai pusat transaksi ekonomi.	
h. Bidang Infrastruktur		Dinas PUPR

1) Pembangunan dan Peningkatan Infrastruktur Strategis.	Peningkatan kualitas tingkat kemantapan jalan Kabupaten mobilitas ekonomi.	Dinas Perumahan dan Pemukiman
2) Pembangunan dan Peningkatan Infrastruktur Dasar	Penyediaan infrastruktur untuk meningkatkan pelayanan dasar bagi masyarakat.	
3) Peningkatan Konektivitas antar Wilayah.	Peningkatan jalan Manna – Pagar Alam, Kedurang – Padang Guci, dan Air Nipis – Ulu Manna.	

4.3.3. Kegiatan Prioritas Perangkat Daerah

Selain kegiatan prioritas daerah, RKPD Kabupaten Bengkulu Selatan Tahun 2026 juga memuat kegiatan prioritas perangkat daerah yang dirumuskan sesuai urusan pemerintahan masing-masing perangkat daerah. Kegiatan prioritas ini menjadi kegiatan utama dan fokus kegiatan yang harus dilaksanakan untuk mengakselerasi pencapaian visi dan misi Terwujudnya Masyarakat Madani Menuju Bengkulu Selatan EMAS (Elok, Maju, Aman dan Sejahtera) Berlandaskan CINTA-BS.

Rumusan kegiatan tersebut adalah sebagai berikut :

Tabel 4.9
Rumusan Kegiatan Prioritas Perangkat Daerah Tahun 2026

Perangkat Daerah	Kegiatan Prioritas/Unggulan Perangkat Daerah		Konsep operasional	Sasaran	Nomenklatur (Sub kegiatan) Operasional dalam Perangkat Daerah	Sumber pembiayaan
Bappeda Litbang	1	Pendampingan dalam menyusun Dokumen Perencanaan	Koordinasi terkait penyempurnaan rumusan sasaran strategis, Rencana Aksi dan Penyesuaian target kinerja Perangkat Daerah	Seluruh Perangkat Daerah	1. Sub Kegiatan Koordinasi Penyusunan dan Penetapan Dokumen Perencanaan Pembangunan Daerah. 2. Sub Kegiatan Pelaksanaan Monitoring dan Evaluasi Penyusunan Dokumen Perencanaan Pembangunan Perangkat Daerah bidang Pemerintahan 3. Sub Kegiatan Asistensi Penyusunan Dokumen Perencanaan Pembangunan Perangkat Daerah bidang Pembangunan Manusia 4. Sub Kegiatan Pelaksanaan Monitoring dan Evaluasi Penyusunan Dokumen Perencanaan Pembangunan Daerah bidang Perekonomian 5. Sub Kegiatan Asistrnsi Penyusunan Dokumen Perencanaan Pembangunan Perangkata Daerah bidang SDA 6. Asistensi Penyusunan Dokumen Perencanaan Pembangunan Perangkat Daerah bidang Infrastruktur	APBD

	2	Sistem Penanganan Kemiskinan Terintegrasi	Koordinasi terkait penguatan regulasi, pemetaan/validasi kemiskinan, intervensi tepat sasaran	Perangkat Daerah yang memiliki kewenangan penanggulangan kemiskinan	Sub Kegiatan Pelaksanaan Monitoring dan Evaluasi Penyusunan Dokumen Perencanaan Pembangunan Perangkat Daerah Bidang Pembangunan Manusia	APBD
	3	Sistem Monitoring dan Evaluasi Daerah (SIPDA)	Aplikasi yang memudahkan pelaksanaan monitoring dan evaluasi Pembangunan daerah	Seluruh Perangkat Daerah	Sub Kegiatan Monitoring , Evaluasi dan Penyusunan Laporan Berkala Pelaksanaan Pembangunan Daerah	APBD
	4	Forum Satu Data	Koordinasi bersama Perangkat Daerah untuk memaksimalkan pengumpulan data sektoral Pembangunan Daerah	Seluruh Perangkat Daerah	Sub Kegiatan Pembinaan dan Pemanfaatan data dan Informasi Perencanaan Pembangunan Perangkat Daerah	APBD
	5	Klinik Inovasi	Pelayanan pengembangan inovasi daerah	Inovator Masyarakat dan Perangkat Daerah	Sub Kegiatan Penelitian, Pengembangan dan Perekayasaan dibidang Teknologi dan Inovasi	APBD
Dinas Perkim	1	Perbaikan Rumah Tidak Layak Huni	Pembangunan Rumah Yang Tidak Layak Huni	Masyarakat Miskin	Perbaikan Rumah Tidak Layak Huni	APBD

	2	Penyediaan Prasarana, Sarana dan Utilitas Umum Di Perumahan Untuk Penunjang Fungsi Hunian	Pembangunan Siring Pasang Pada Kawasan Permukiman Yang Kumuh	Kawasan Kumuh	Penyediaan Prasarana, Sarana dan Utilitas Umum Di Perumahan Untuk Penunjang Fungsi Hunian	APBD
Dinas Pertanian	1	Pengembangan Prasarana Pertanian	Pendataan Perkebunan Sawit Rakyat	Pekebun	Koordinasi dan Sinkronisasi Sarana Pendukung Pertanian Lainnya	DBH/APBD
			Pelaksanaan Sertifikasi ISPO Kebun Sawit Rakyat	Kelompok Tani Perkebunan	Pengendalian dan Pemanfaatan Prasarana Pasca Panen Perkebunan	DBH/APBD
			Penyediaan Benih Bibit unggul bermutu Tanaman Pangan dan Hortikultura	Kelompok Tani	Pengelolaan LP2B, KP2B dan LCP2B di Kabupaten/Kota	APBD
	2	Pembangunan Prasarana Pertanian	Penyediaan infrastruktur dasar pertanian (Jalan/Jembatan/Irigasi dan bangunan gedung lainnya)	Kawasan Pertanian Tanaman Pangan, Hortikultura, Perkebunan dan Peternakan	Pembangunan, Rehabilitasi dan Pemeliharaan Jalan dan sumber2 Air, dan Bangunan Gedung lainnya	APBD (DAK/DAU)
	3	Pengawasan Penggunaan Sarana Pertanian	Pengawasan Peredaran pupuk dan pestisida bersubsidi	Kios Saprodi dan Kelompok Tani	Pendampingan Penggunaan Sarana Pendukung Pertanian	APBD

	4	Penjaminan Kesehatan Hewan, Penutupan dan Pembukaan Daerah Wabah Penyakit Hewan Menular dalam Daerah Kabupaten/Kota	Penyediaan Obat2an Hewan, dan Pelayanan Kesehatan Hewan Ternak	Peternak dan Masyarakat Veteriner	Pemberantasan Penyakit Hewan Menular dan Zoonosis dalam 1 (satu) Daerah Kabupaten/Kota	APBD (DAU/DAK)
	5	Pengelolaan Pelayanan Jasa Jasa Laboratorium dan Jasa Medik Veteriner Dalam Daerah Kabupaten/Kota	Pelayanan Pusat Kesehatan Hewan dan jasa laboratorium dalam rangka deteksi dini penyakit menular hewan ternak	Peternak dan Masyarakat Veteriner	Pengelolaan Pelayanan Jasa Jasa Laboratorium dan Jasa Medik Veteriner Dalam Daerah Kabupaten/Kota	APBD (DAU/DAK)
	6	Pelaksanaan Penyuluhan Pertanian	Pembentukan dan Pengembangan Korporasi Petani	BPP dan Kelembagaan Petani	Peningkatan Kapasitas Kelembagaan Penyuluhan Pertanian di Kecamatan dan Desa	APBD (DAU/DAK)
Dinas Pariwisata	1	Festival Aik Manna	Promosi Kegiatan kebudayaan masyarakat dari tingkat desa yang dapat dikemas melalui promosi.	Masyarakat	Sub Kegiatan Peningkatan kerjasama dan kemitraan pariwisata dalam dan luar negeri	APBD
	2	ADWI (Anugrah Desa Wisata Indonesia)	Penilaian desa wisata dimulai dari tingkat desa-provinsi	Desa Wisata	Sub Kegiatan Pengembangan Destinasi Pariwisata Kabupaten/Kota	APBD
BAPENDA BENGKULU SELATAN	1	Sistem Layanan Pajak Daerah Via Mobil Pajak Keliling	Penagihan atau penjemputan pajak secara langsung menggunakan kendaraan pajak	Masyarakat dan Perusahaan wajib Pajak	Sub Kegiatan Penagihan Pajak Daerah	APBD

	2	Digitalisasi Pembayaran Pajak dan Retribusi Daerah Terintegrasi	Pembayaran Pajak dan Retribusi menggunakan Aplikasi Mobile yang Terintegrasi (QRIS)	Masyarakat dan Perusahaan wajib Pajak	Sub Kegiatan Elekronifikasi Transaksi Pemerintah Daerah	APBD
	3	Kerjasama dengan Stakeholdes	MOU dengan Stakeholders dalam Pengelolaan Pajak	Instansi Pemerintahan dan Badan Usaha Milik Negara	Sub Kegiatan Pengendalian, Pemeriksaan dan Pengawasan Pajak Daerah	APBD
Dinas Perikanan	1	Penerbitan Ijin Usaha Perikanan di Bidang Pembudidayaan Ikan yang Usahanya dalam 1 (satu) Daerah Kab/Kota	Koordinasi Terkait Persyaratan, Penilaian layak atau tidaknya diterbitkannya Rekomendasi SIUP	Meningkatnya Penerbitan Surat Izin Usaha Perikanan	Penerbitan Rekomendasi Persyaratan dan Prosedur Penerbitan Ijin Usaha Perikanan Bidang Pembudidayaan Ikan yang menjadi Kewenangan Kab/Kota	APBD
	2	Kegiatan Pemberdayaan Pembudidaya Ikan Kecil	Pembentukan, Pengembangan dan Penguatan Kelembagaan Pembudidaya Ikan dan RTP	Meningkatnya Kualitas dan Kapabilitas Pembudidaya Ikan Kecil	Pengembangan Kapasitas Pembudidaya Ikan Kecil	APBD
					Pelaksaan Fasilitasi Pembentukan Pengembangan Kelembagaan Pembudidaya Ikan Kecil	APBD
					Pelaksanaan Fasilitasi Bantuan Pendanaan, Bantuan Pembiayaan, Kemitraan Usaha	APBD

					Pemberian Pendampingan, Kemudahan Akses Ilmu Pengetahuan, Teknologi dan Informasi serta Penyelenggaraan Pendidikan dan Pelatihan	APBD
	3	Kegiatan Pengelolaan Pembudidaya Ikan	Proses Pengambilan, Pengelolaan, Penyajian Data Perikanan Budidaya dan Penyediaan Prasarana Percontohan Budidaya	Meningkatnya Kualitas Pengelolaan Pembudidayaan Ikan	Penyediaan data dan informasi pembudidayaan ikan dalam 1 (Satu) Daerah Kabupaten/Kota	APBD
					Penyediaan Prasarana Pembudidayaan Ikan dalam 1 (Satu) Daerah Kabupaten/Kota	APBD
Satpol PP dan Damkar	1	Penanganan Gangguan Ketentraman dan Ketertiban Umum dalam 1 (satu) Daerah Kabupaten/Kota	Pelaksanaan Operasi Penertiban, Patroli, Pengamanan Event-event tertentu, Pengawalan Kepala Daerah dan tamu-tamu VIP serta Pelaksanaan Pembinaan dan Penyuluhan	Meningkatkan Penanganan Gangguan Ketentraman dan Ketertiban Umum dalam 1 (satu) Daerah Kabupaten/Kota	Pencegahan Gangguan Ketentraman dan Ketertiban Umum melalui Deteksi Dini dan Cegah Dini, Pembinaan dan Penyuluhan, Pelaksanaan Patroli, Pengamanan, dan Pengawalan	APBD

	2	Penegakaan Peraturan Daerah Kabupaten/Kota dan Peraturan Bupati/Wali Kota	Melakukan Operasi/Razia Ketentraman dan Ketertiban Umum Masyarakat dan Operasi/Razia Penertiban Hewan Ternak, Penertiban Pajak Reklame dilakukan sesuai SOP Penegakan Perda/Perkada	Meningkatkan Penanganan Gangguan Ketentraman dan Ketertiban Umum dalam 1 (satu) Daerah Kabupaten/Kota	Pengawasan Atas Kepatuhan Terhadap Pelaksanaan Peraturan Daerah dan Peraturan Kepala Daerah	APBD
	3	Pencegahan, Pengendalian, Pemadaman, Penyelamatan, dan Penanganan Bahan Berbahaya dan Beracun Kebakaran dalam Daerah Kabupaten/Kota	Operasi Pemadaman dan Pengendalian Kejadian Kebakaran di dalam Daerah Kabupaten/Kota	Meningkatakan Kualitas Layanan dan Sarpras dalam Upaya Pencegahan, Penanggulangan Kebakaran dan Non Kebakaran	Pemadaman dan Pengendalian Kebakaran dalam Daerah Kabupaten/Kota	APBD
Dinas Pemberdayaan Masyarakat Desa	1	Pembinaan Pengawasan Penyelenggaraan Administrasi Pemerintahan Desa	1. Melakukan Pembinaan kepada PengelolaPengelola Bumdes 2. Melakukan Monitoring Bumdes 3. Pembentukan Bumdesma Kecamatan	Meningkatnya Kapasitas Aparatur Bumdes dan Perencanaan Desa	Pembinaan dan Pemberdayaan BUM Desa dan Lembaga Kerjasama antar Desa	APBD

	2	Pembinaan Pengawasan Penyelenggaraan Administrasi Pemerintahan Desa	Mengadakan Lomba Desa di setiap Kecamatan dan Akan Melaksanakan Pembinaan bagi Desa yang terpilih sebagai pemenang Lomba Desa untuk di ikutsertakan pada Lomba Desa Tingakat provinsi dan Pusat	Meningkatnya Tata KelolaPenyelenggaran Administrasi Pemerintah Desa	Fasilitasi Evaluasi Perkembangan Desa serta Lomba Desa dan Kelurahan	APBD
	3	Pemberdayaan Lembaga Kemasyarakatan Kemasyarakatan yang Bergerak di Bidang Pemberdayaan Desa dan Lembaga Adat Tingkat Daerah Kabupaten/Kota serta Pemberdayaan Masyarakat Hukum Adat yang Masyarakat Pelakunya Hukum Adat yang sama dalam Daerah Kabupaten/Kota	1. Melakukan Inovasi Unggulan Desa 2. Ikut serta dalam gelar pameran TTG tingkat Nasional 3. Monitoring Posyantekdes/Pos Pelayanan Teknologi Desa	Meningkatnya Kapasitas Lembaga Ekonomi Desa	Fasilitasi Pemerintah Desa dalam Pemanfaatan Teknologi Tepat Guna	APBD

DINAS KETAHANAN PANGAN	1	Gerakan Pangan Murah (GPM)	Menjual bahan pangan murah seperti beras SPHP, telur, minyak goreng, gula pasir, tepung terigu, bawang, dll.	Masyarakat B/S	Sub Kegiatan Stabilisasi Pasokan dan Harga Pangan Tingkat Produsen Konsumen di Kab/Kota	APBD
	2	Pengadaan CPPD	Pengadaan dan penyaluran CPPD	Masyarakat B/S	Sub Kegiatan Pengadaan Cadangan Pangan Pemerintah Kabupaten/Kota	APBD
	3	Pemanfaatan pekarangan	Pemberian bantuan bibit tanaman sayur-sayuran serta sarana dan prasarananya (pupuk, kompos, dan polybag)	Kelompok Wanita Tani (KWT)	Sub Kegiatan Pemberdayaan Masyarakat dalam Penganekaragaman Konsumsi Pangan Berbasis Sumber Daya Lokal	APBD
	4	Penanganan Daerah Rawan Pangan	Pemberian bantuan bibit tanaman buah di pekarangan	Masyarakat B/S	Sub Kegiatan Pelaksanaan Pengadaan, Pengelolaan, dan Penyaluran Cadangan Pangan pada Kerawanan Pangan yang Mencakup dalam 1 (satu) Daerah Kabupaten/Kota	APBD
Dinas Perdagangan	1	intervensi terhadap kemiskinan Ekstrim bagi pelaku Usaha Mikro dan Koperasi di Lokus Miskin Ekstrim atau wilayah yang bersinggungan dengan Lokus	Peningkatan SDM Koperasi dan pelaku Usaha Mikro melalui Pelatihan- pelatihan terhadap palaku Usaha Miskin Ekstrim ataupun disekitar Lokus Miskin Ekstrim	SDM Koperasi dan Usaha Mikro	Sub Kegiatan Peningkatan Pemahaman dan Pengetahuan Perkoperasian serta Kapasitas dan Kompetensi SDM Koperasi	APBD

	2	Intervensi terhadap Pelaku Usaha Mikro di Lokus Stunting	Peningkatan SDM Pelaku Usaha Mikro melalui Fasilitasi sertifikasi dan standarisasi produk Usaha Mikro di Lokus Stunting ataw wilyah yang bersinggungan dengan lokus stunting	SDM dan Produk Usaha Mikro	Sub Kegiatan pemberdayaan Kelembagaan Potensi dan Pengembangan Usaha Mikro	APBD
	3	Dekranasda	Musda di Provinsi Bengkulu dalam rangka Lomba Anjungan Karya Kriya dan Munas (Musyawarah Nasional) seluruh Provinsi dalam Lomba Karya Kriya Kerajinan Unggulan	IKM	Koordinasi, singkronisasi, dan Pelaksanaan Pemberdayaan Industri dan Peran Seta Masyarakat	APBD
	4	RPIK	Perda RPIK (Rencana Induk Pembangunan Industri Kabupaten)	IKM	Penyusunan Rencana Pembangunan Industri Kabupaten/Kota	APBD
	5	Pendataan SIINAS	Mendaftarkan IKM melalui SIINAS dengan cara mendatangi IKM secara Lansung dan melakukan sosialisasi mengenai SIINAS	IKM	Fasilitasi Pengumpulan Pengolahan dan Analisis Data Industri, Data Kawasan Industri serta Data Lain lingkup Kabupaten/Kota melalui Sistem Informasi Industri Nasional (SIINas)	APBD

	6	Revitasisasi dan Penataan Pasar	Melakukan Pemeliharaan dan Penataan Pedagangan dan Pasar	Pedagang dan Masyarakat	Fasilitasi Pengelolaan Sarana Distribusi Perdagangan	APBD
DINAS PERHUBUNGAN	1	Penyediaan Angkutan Umum untuk jasa angkutan orang dan / atau barang antar kota dalam satu daerah Kabupatan/Kota	Melaksanakan antar jemput anak sekolah , sehingga dapat berjalan dengan baik	Anak sekolah/ pelajar dalam wilayah kabupatebn Bengkulu Selatan	Penyediaan angkutan umum untuk jasa angkutan orang dan/atau barang antar kota dalam 1 (satu) daerah kabupaten/kota	APBD
	2	Pelaksanaan Inspeksi, Audit dan Pemantauan Sistem Manajemen Keselamatan Perusahaan Angkutan Umum	Terlaksananya Inspeksi, audit dan Pemantauan Uji berkala kendaraan bermootor, sehingga dapat menurangi resiko kecelakaan lalu lintas	Kendaraan angkutan umum di wilayah kabupaten Bengkulu selatan	Pelaksanaan inspeksi, audit dan pemantauan pemenuhan persyaratan penyelenggaraan kompetensi pengemudi kendaraan bermotor kabupaten/kota	APBD
	3	Penetapan Rencana Induk Jaringan LLAJ Kab/ Kota	Penyusunan Dokumen Rencana induk jaringan LLAJ Kab/ Kota	Wilayah Jalan Kabupaten Bengkulu Selatan	Pelaksanaan Penyusunan Rencana induk jaringan LLAJ Kab/ Kota	APBD
	4	Penyediaan Perlengkapan Jalan diJalan Kab/ Kota	Pengadaan Perlengkapan Perbaikan dan Pemeliharaan Prasarana Jalan dijalan Kab/ Kota	Jalan Kabupaten Bengkulu Selatan	Penyediaan Perlengkapan Jalan diJalan Kab/ Kota	APBD
					Rehabilitas dan Pemeliharaan Prasarana Jalan	APBD

	5	Penerbitan Izin Penyelenggaraan dan Pembangunan Fasilitas Parkir	Koordinasi dan Singkronisasi dengan OPD Terkait tentang Pengawasan Pelaksanaan Izin Penyelenggaraan dan Pembangunan Fasilitas Parkir Kewenangan Kab/ Kota	Regulasi-regulasi yang terkait dengan Parkir	Koordinasi dan Singkronisasi Pengawasan Pelaksanaan Izin Penyelenggaraan dan Pembangunan Fasilitas Parkir Kewenangan Kab/ Kota	APBD
	6	Pengujian Berkala Kendaraan Bermotor	Pengadaan Sarana dan Prasarana Pengujian Berkala Kendaraan Bermotor	Kendaraan Bermotor	Penyediaan Sarana dan Prasarana Pengujian Berkala Kendaraan Bermotor	APBD
	7	Sosialisai Kebijakan di Bidang Perhubungan	Sosialisasi Regulasi-regulasi Bidang Perhubungan	Pengemudi Angkutan Umum, Perwakilan Warga, Aparatur Pemerintah, Juru Parkir	Sosialisai Kebijakan di Bidang Perhubungan	APBD
Bagian Organisasi	1.	Asistensi ANJAB, ABK, dan EVJAB Organisasi Perangkat Daerah Pemerintah Kabupaten Bengkulu Selatan	Koordinasi dan Konsultasi terkait ANJAB, ABK, dan EVJAB Perangkat Daerah	Seluruh Perangkat Daerah	Sub Kegiatan: Pengelolaan Kelembagaan dan Analisis Jabatan	APBD

Bagian Perekonomian	2.	Penguatan Ketahanan dan Tranformasi Ekonomi Tranformasi Tata Kelola Pemerintahan dan Inovasi Pelayanan Publik Berbasis Teknologi Informasi	Koordinasi dan Pengendalian terkait dengan Inflasi Daerah	Seluruh Perangkat Daerah	Sub Kegiatan : Pengendalian dan Distribusi Perekonomian	APBD
Bagian Kesejahteraan Rakyat	3.	Pengembangan Pembinaan Kafilah MTQ/STQH Tingkat Provinsi dan Nasional	Koordinasi dan konsultasi terkait pembinaan Kafilah MTQ/STQH	Seluruh Kafilah MTQ/STQH	Sub Kegiatan : Pelaksanaan Kebijakan, Evaluasi dan Capaian Kinerja terkait Kesejahteraan Masyarakat	APBD
Dinas Komunikasi dan Informatika	1	Penyelenggaraan Statistik Sektoral di Lingkup Kabupaten / Kota	Forum Satu Data Indonesia Tingkat Kabupaten Bengkulu Selatan Pembina (BPS), Koordinator (Bappeda Litbang), Walidata (Kominfo) dan Produsen Data (seluruh OPD)	Seluruh Perangkat Daerah	Pengingkatan Kapasitas Kelembagaan Statistik Sektoral	APBD
	2		Pencapaian Indeks Pembangunan Statistik Sesuai dengan Target Nasional 2.6 Poin (Baik)	Seluruh Perangkat Daerah	Peningkatan Peran Statistik Sektoral terhadap Sistem Statistik Nasional	APBD

	3		Penyusunan Dokumen Pedoman Standar Data Statistik, Metadata Statistik dan Rekomendasi Statistik	Seluruh Perangkat Daerah	Peningkatan Kualitas Data Statistik Sektoral	APBD
	4		Sosialisasi dan Bimbingan Teknis Portal Satu Data Indonesia Kabupaten Bengkulu Selatan data.bengkuluselatankab.go.id Oleh Kominfo	Seluruh Perangkat Daerah	Penyelenggaraan Statistik Sektoral yang sesuai dengan Prinsip Satu Data Indonesia	APBD
	5		Sosialisasi dan Bimbingan Teknis Pengajuan Rekomendasi Statistik Bersama BPS (Badan Pusat Statistik)	Seluruh Perangkat Daerah	Pelaksanaan Proses Bisnis Statistik Sektoral Sesuai Standar	APBD
Dinas Kepemudaan dan Olahraga	1	Penyelenggaraan kejuaran olahraga tingkat daerah kabupaten / Kota	Penyelengaraan perlombaan antar Pelajar Sekabupaten Bengkulu Selatan untuk persiapan pengiriman atlit popda	Pelajar	Sub Kegiatan Penyelenggaraan Kejuaran dan pekan olahraga dan kabupaten / Kota	APBD

	2	pemanfaatan olahraga tradisional dalam masyarakat	Penyelengaraan perlombaan antar Pelajar Sekabupaten Bengkulu Selatan untuk persiapan pengiriman atlit pekan olahraga tradisional	Pelajar	Sub Kegiatan Pembinaan dan pengembangan olahraga dan rekreasi	APBD
	3	Pembinaan dan Pengembangan Olahraga Pendidikan pada jenjang pendidikan yang menjadi kewenangan daerah kabupaten / kota	Rehab/ Pembugaran Gedung Pemuda , Rehab Stadion ,dan Rehab Gor	Sarana dan Prasarana Olahraga	Koordinasi /Sinkronisasi dan pelaksanaan penyediaan sarana dan prasarana Olahraga Kabupaten / Kota	APBD
DINAS PENDIDIKAN DAN KEBUDAYAAN KABUPATEN BENGKULU SELATAN	1	Pengelolaan Pendidikan Sekolah Dasar		Peserta didik	Penyediaan Biaya Personil Peserta Didik Sekolah Dasar	APBD
	2	Pengelolaan Pendidikan Sekolah Menengah Pertama		Peserta didik	Penyediaan Biaya Personil Peserta Didik Sekolah Menengah Pertama	APBD
	3	Pengelolaan Pendidikan Anak Usia Dini (PAUD)		Peserta didik	Penyediaan Biaya Personil Peserta Didik PAUD	APBD
DINAS KEPENDUDUKAN DAN PENCATATAN SIPIL	1	Pelayanan Pendaftaran Penduduk	Melakukan pelayanan KTP-el, KK, SKPWNI, KIA dan Pelayanan JEBOL	Masyarakat	Peningkatan Pelayanan Pendaftaran Penduduk	APBD

	2	Pelayanan Pencatatan Sipil	Melakukan pelayanan Akta, Kematian, Akta Perceraian, Akta Kematian, Akta Perkawinan, dan pengangkatan anak, serta melakukan Pelayanan MELATI KACERLING	Masyarakat	Peningkatan dalam Pelayanan Pencatatan Sipil	APBD
	3	Pengumpulan Data Kependudukan dan Pemanfaatan dan Penyajian Database Kependudukan	Melaksanakan Perjanjian Kerjasama	OPD yan menjalin Kersasama	Kerja Sama Pemanfaatan Data Kependudukan	APBD
	4	Penyusunan Profil Kependudukan	Mengelolah Database Kependudukan	Masyarakat dan OPD	Penyediaan Data Kependudukan Kabupaten/Kota	APBD

Dinas Pekerjaan Umum dan Penataan Ruang	1	Tim Reaksi Cepat (TRC) Bina Marga	Tim Reaksi Cepat Kerusakan Jalan Bidang Bina Marga Dinas Pekerjaan Umum dan Penataan Ruang Kabupaten TIm Reaksi Cepat Kerusakan Jalan Bengkulu Selatan adalah sebuah program yang bertujuan untuk memperbaiki dan memelihara kondisi jalan yang ada di wilayah tersebut dengan lebih efektif dan efisien	Masyarkat Pengguna Jalan	Sub Kegiatan Pemliharaan Rutin Jalan	APBD
DPPKBP3A	1	Penilaian Anugrah Parahita Ekapraya (APE)	Koordinasi terkait Pelaksanaan Pengarusutamaan gender dalam pembangunan Daerah	Perangkat Daerah di Kabupaten Bengkulu Selatan	Sub kegiatan Advokasi Kebijakan dan Pendampingan Pelaksanaan PUG Termasuk PPRG	APBD
	2	Monev Pelaporan Kader TPK di Tingkat Kecamatan	Memantau Pelaporan Online dan Bulanan dalam pendampingan keluarga Beresiko Stunting	543 orang Kader TPK	Sub Kegiatan Penguatan jejaring antar lembaga penyedia layanan peningkatan kualitas keluarga	APBD

	3	Fasilitasi Website Kampung Keluarga Berkualitas	Aplikasi yang ada di Kampung KB untuk penyelenggaraan program dan kegiatan di Kampung Keluarga Berkualitas	Seluruh Kampung Keluarga Berkualitas yang sudah dibentuk tahun 2024 di 158 desa dan kelurahan di Kabupaten Bengkulu Selatan	Pelaksanaan Sarasehan Hasil Pemutakhiran Data Keluarga	APBD
	4	Penguatan dan Pengembangan Lembaga Penyedia Layanan Peningkatan Kualitas Hidup Anak Kewenangan Kab/Kota.	Koordinasi terkait Advokasi dan edukasi sebagai upaya penguatan lembaga penyedia layanan Pemenuhan Hak Anak di Daerah.	OPD dan seluruh lembaga/organisasi yang melakukan pelayanan Pemenuhan Hak Anak di Daerah.	Koordinasi dan Sinkronisasi Pelaksanaan Pendampingan Peningkatan Kualitas Hidup Anak Tingkat Kab/Kota.	APBD
	5	Penguatan dan Pengembangan Lembaga Penyedia Layanan bagi Anak yang Memerlukan Perlindungan Khusus Tingkat Daerah Kab/Kota.	Pengembangan Sistem Serta Media KIE (Komunikasi, Informasi dan Edukasi) terkait upaya Pelaksanaan Perlindungan Anak di Daerah.	Seluruh Perangkat Daerah dan Lembaga/Instansi yang Menyediakan Layanan Perlindungan Khusus Aanak di Daerah.	Pengembangan KIE (Komunikasi, Informasi dan Edukasi) Pelindungan Khusus Anak Tingkat Daerah Kab/Kota.	APBD

	6	Pencegahan Kekerasan terhadap Perempuan di Lingkup Daerah Kab/Kota.	Koordinasi dan Sinkroniasi Pelaksanaan Kebijakan/Program/Kegiatan Upaya Pencegahan Kekerasan Terhadap Perempuan di Daerah.	Seluruh Perangkat Daerah dan Lembaga/Instansi/Organisasi Penyedia Layanan Pencegahan Kekerasan Terhadap Perempuan.	Koordinasi dan Sinkronisasi Pelaksanaan Kebijakan, Program dan Kegiatan Pencegahan Kekerasan terhadap Perempuan Lingkup Daerah Kab/Kota.	APBD
	7	Peningkatan Penggunaan KB MKJP (Metode Kontrasepsi Jangka Panjang)	Menyelenggarakan Keluarga Berencana dan Kesehatan Reproduksi secara Komprehensif	PUS (Pasangan Usia Subur)	Sub Kegiatan Peningkatan Kesertaan Metode Jangka Panjang (MKJP)	APBD
	8	Pembangunana Keluarga (BKB, BKR, BKL, PPKS, PIK-R, Dan UPPKA)	Menyelenggarakan Pembangunana Keluarga yang Holistik, Integratif sesuai siklus Hidup, serta menguatkan Pembentukan Karakter di Keluarga	Keluarga Sejahtera (KS)	Sub Kegiatan Promosi dan Sosialisasi Kelompok Kegiatan Ketahanan dan Kesejahteraan Keluarga (BKB, BKR, BKL, PPKS, PIK-R dan Usaha Peningkatan Pendapatan Keluarga Akseptor (UPPKA))	APBD

Dinas Sosial	1	Perlindungan Sosial Korban Bencana Alam dan Sosial Kabupaten/Kota	Koordinasi dengan Stikholder terkait penyampaian bantuan korban bencana alam dan Sosial, Interfensi Sensitif Melalui Sinergisitas dan Sinkronisasi Penanganan Stunting.	Korban Bencana Alam dan Sosial, Anak Rasiho Stunting	Sub Kegiatan Penyediaan Makanan	APBD
	2	Pengelolaan Data Fakir Miskin Cakupan Daerah Kabupaten/Kota	Pendampingan pemberian bantuan Kartu Bengkulu Sejahterah dari Dinas Sosial Provinsi bagi masyarakat yang membutuhkan	Masyarakat yang Tidak mampu	Sub Kegiatan Fasilitasi Bantuan Sosial Kesejahteraan Keluarga	APBD
	3	Pengelolaan data fakir miskin cakupan daerah kabupaten kota	Pendataan fakir miskin dan bantuan sosial melalui aplikasi SIKS NG	Operator SIKS-NG desa kelurahan se kab. B/S	Sub kegiatan pendataan fakir miskin cakupan daerah kabupaten kota	APBD
	4	Rehabilitasi Sosial Dasar Penyandang Disabilitas Terlantar, Anak terlantar, Lanjut Usia Terlantar, Serta Gelandangan Pengemis di Luar Panti Sosial	Penyaluran bantuan sembako bagi PPKS (Anak, Lansia, Disabilitas, Gepeng)	Terpenuhinya pelayanan dan rehbilitasi sosial, kemandirian PPKS, serta keberfungsian sosial bagi PPKS	Sub Kegiatan Penyediaan Permakanan	APBD

	5	Rehabilitasi Sosial Dasar Penyandang Disabilitas Terlantar, Anak terlantar, Lanjut Usia Terlantar, Serta Gelandangan Pengemis di Luar Panti Sosial	Pelayanan Reunifikasi Keluarga / Pemulangan orang telantar pada keluarganya	Terpenuhinya pelayanan dan rehbilitasi sosial, kemandirian PPKS, serta keberfungsian sosial bagi PPKS	Sub Kegiatan Pemberian Pelayanan Reunifikasi Keluarga	APBD
	6	Rehabilitasi Sosial Dasar Penyandang Disabilitas Terlantar, Anak terlantar, Lanjut Usia Terlantar, Serta Gelandangan Pengemis di Luar Panti Sosial	Layanan data dan pengaduan, Respon Kasus , evakuasi ODGJ, Monitoring dan evaluasi ODGJ	Terpenuhinya pelayanan dan rehbilitasi sosial, kemandirian PPKS, serta keberfungsian sosial bagi PPKS	Sub Kegiatan Pemberian Layanan Kedaruratan	APBD
	7	Rehabilitasi Sosial Dasar Penyandang Disabilitas Terlantar, Anak terlantar, Lanjut Usia Terlantar, Serta Gelandangan Pengemis di Luar Panti Sosial	Penyaluran bantuan kursi roda bagi PPKS	Terpenuhinya pelayanan dan rehbilitasi sosial, kemandirian PPKS, serta keberfungsian sosial bagi PPKS	Sub Kegiatan Penyediaan Alat Bantu	APBD

	8	Rehabilitasi Sosial Dasar Penyandang Disabilitas Terlantar, Anak terlantar, Lanjut Usia Terlantar, Serta Gelandangan Pengemis di Luar Panti Sosial	Layanan data dan pengaduan, Home Visit Cota, Sidang Cota, Monev Cota, pendampingan ABH, Pemberian bimbingan fisik,mental,spiritual,dan sosial pada PPKS, Senam Lansia	Terpenuhinya pelayanan dan rehbilitasi sosial, kemandirian PPKS, serta keberfungsian sosial bagi PPKS	Sub Kegiatan Pemberian Bimbingan Fisik, Mental, Spiritual dan Sosial	APBD
	9	Rehabilitasi Sosial Dasar Penyandang Disabilitas Terlantar, Anak terlantar, Lanjut Usia Terlantar, Serta Gelandangan Pengemis di Luar Panti Sosial	Layanan data dan pengaduan, Pemberian sandang bagi PPKS (Anak, Disabilitas, Lansia dan Gepeng)	Terpenuhinya pelayanan dan rehbilitasi sosial, kemandirian PPKS, serta keberfungsian sosial bagi PPKS	Sub Kegiatan Penyediaan Sandang	APBD
DINAS TRANSMIGRASI DAN KETENAGAKERJAAN	1	Sistem Pelatihan Pencari Kerja	Melaksanakan Pelatihan Tenaga Kerja untuk meningkatkan kualitas tenaga kerja	Calon Tenaga Kerja Kabupaten Bengkulu Selatan	Sub Kegiatan Proses Pelaksanaan Pendidikan dan Pelatihan Keterampilan bagi Pencari Kerja berdasarkan Klaster Kompetensi	APBD
	2	Sistem Penempatan Tenaga Kerja	Sosialisasi terhadap calon Pekerja Migran	Calon Tenaga Kerja Kabupaten Bengkulu Selatan	Sub Kegiatan Penyediaan Layanan Terpadu pada Calon Pekerja Migran	APBD

	3	Pengembangan Kawasan Transmigrasi	Jumlah Satuan Permukiman yang Dikembangkan dalam rangka Penguatan Infrastruktur Sosial, Ekonomi dan Kelembagaan	Meningkatkan Ekonomi Masyarakat Transmigrasi	Sub Kegiatan Penguatan Infrastruktur Sosial, Ekonomi dan Kelembagaan dalam rangka Kemandirian Satuan Pemukiman	APBD
Badan Kesatuan Bangsa dan Politik	1	Perumusan Kebijakan Teknis dan Pemantapan Pelaksanaan Bidang Pendidikan Politik, Etika Budaya Politik, Peningkatan Demokrasi, Fasilitasi Kelembagaan Pemerintahan, Perwakilan dan Partai Politik, Pemilihan Umum/Pemilihan Umum Kepala Daerah, Serta Pemantauan Situasi Politik di Daerah	Melakukan Sosialisasi Terhadap Pemilih Pemula	Pemilih Pemula	Sub Kegiatan Pelaksanaan Koordinasi di Bidang Pendidikan Politik, Etika Budaya Politik, Peningkatan Demokrasi, Fasilitasi Kelembagaan Pemerintahan, Perwakilan dan Partai Politik, Pemilihan Umum/Pemilihan Umum Kepala Daerah, Serta Pemantauan Situasi Politik di Daerah	APBD

	2	Perumusan Kebijakan Teknis dan Pemantapan Pelaksanaan Bidang Ketahanan Ekonomi, Sosoal dan Budaya	Melakukan Pembinaan Tehadap Generasi Muda dalam upaya pencegahan, pemberantasan penyalahgunaan dan dan peredaran gelap narkotika dan pembinaan FKUB	Masyarakat dan Perangkat Daerah	Sub Kegiatan Pelaksanaan Monitoring, Evaluasi dan Pelaporan di Biang Ketahanan Ekonomi, Sosial, Budaya dan Fasilitasi Pencegahan Penyalahgunaan Narkotika, Fasilitasi Kerukunan Umat Beragama, dan Penghayat Kepercayaan di Daerah	APBD
Dinas Lingkungan Hidup dan Kehutanan	1	Tim Gerak Cepat Penanganan Sampah (TIGERPAS)	Pelayanan penanganan sampah liar dan sampah rumah tangga	Masyarakat	Penanganan sampah melalui pemilahan dan pengolahan sampah di instalasi pengolahan sampah TPS3R, PDU,TPST, TPS, SPA, PSEL/PLTSa, RDF, pusat pengomposan, biodigester, Bank sampah dan fasilitas lainnya sesuai dengan peraturan perundan-undangan	APBD
BPBD	1	Rencana Penanggulangan Bencana (RPB)	Penyusunan rencana penanggulagan bencana yang mungkin terjadi selama Lima Tahun	Perangkat Daerah yang memiliki kewenangan penanggulangan bencana	Penyusunan Rencana Penanggulangan Bencana Kabupaten/Kota	APBD
	2	Kajian Risiko Bencana (KRB)	Mengkaji risiko bencana yang mungkin terjadi di daerah bencana selama Lima Tahun	Perangkat Daerah yang memiliki kewenangan penanggulangan bencana	Penyusunan Kajian Risiko Bencana Kabupaten/Kota	APBD

	3	Pendamping kegiatan dana Hibah	Koordinasi terkait penguatan regulasi	Perangkat daerah	Penyusunan Kajian Kebutuhan Pascabencana (JITUPASNA) dan Rencana Rehabilitasi dan Rekontruksi Pascabencana (R3P) Kab/Kota	APBD
	4	Barang Logistik Penyelamatan	Penyediaan dan pendistribusian logistik penyelamatan	Perangkat daerah dan masyarakat yang terkena dampak bencana	Penyediaan Logistik Penyelamatan dan Evakuasi Korban Bencana Kabupaten/Kota	APBD
SEKRETARIAT DPRD	1	Sistem Aplikasi Aspirasi Masyarakat	Aplikasi Yang Memudahkan Masyarakat Untuk Menyampaikan Pengaduan, Kritik ataupun Sumbang Saran Kepada Pimpinan dan Anggota DPRD Kabupaten Bengkulu Selatan Melalui Aplikasi Berbasis Elektronik	Pimpinan dan Anggota DPRD, Perangkat Daerah dan Masyarakat	Kegiatan Penyerapan dan Penghimpunan Aspirasi Masyarakat	APBD

	2	Sistem Aplikasi Kepegawaian (SIAPGAN)	Sistem Pelayanan Kepegawaian Berbasis Elektronik yang Memudahkan Seluruh Pegawai Mengakses Informasi, baik Informasi Data Pegawai, Surat Menyurat Maupun Informasi Yang Berhubungan Dengan Sistem Keuangan (SPJ, Nota, Dsb.)	Perangkat Daerah (ASN)	Kegiatan Administrasi Kepegawaian Perangkat Daerah	APBD
DPMPTSP	1	Pelayanan Perizinan dan Non Perizinan erpadu Satu Pintu Dibidang Penanaman Modal yang Menjadi Kewenangan Daerah Kabupaten/Kota	Dalam hal ini pelaku usaha yang mendapatkan pelayanan perizinan berusaha melalui sistem perizinan berusaha berbasis resiko terintegrasi secara elektronik	Pelaku Usaha & Investor	Penyediaan Pelayanan Perizinan Berusaha melalui Sistem Perizinan Berusaha Berbasis Resiko Terintegrasi secara Elektronik	APBD
	2	Pelayanan Perizinan dan Non Perizinan erpadu Satu Pintu Dibidang Penanaman Modal yang Menjadi Kewenangan Daerah Kabupaten/Kota	Dalam hal ini DPMPTSP mempermudah para pelaku usaha mengurus izin berusaha, dengan mengujungi lokasi yang sulit terjangkau oleh pelaku usaha	Pelaku Usaha & Investor	Penyediaan dan pengelolaan Layanan konsultasi perizinan berusaha berbasis resiko	APBD

	3	Penetapan Pemberian Fasilitas/Insentif Dibidang Penanaman Modal yang Menjadi Kewenangan Daerah Kabupaten/Kota	Mempermudah para investor dalam mengurus perizinan berusaha	Pelaku Usaha & Investor	Penetapan Kebijakan Daerah Mengenai Pemberian Fasilitas/Insentif dan Kemudahan Penanaman Modal	APBD
BKD	1	Koordinasi dan Pengelolaan Perbendahraan Daerah	Penyampaian Laporan Syarat Salur TKD Tepat Waktu	Penyampaian TKD Ke Daerah	Koordinasi, Fasilitasi, Asistensi, Sinkronisasi, Supervisi, Monitoring dan Evaluasi Pengelolaan Dana Perimbangan dan Dana Transfer Lainnya	APBD
	2	Koordinasi Pelaksanaan Akuntansi Penerimaan dan Pengeluaran Kas Daerah	Laporan Keuangan yang Terintegrasi dan ter update	Pejabat Penataushaaan Keuangan SKPD dan BUD	Konsolidasi Laporan Keuangan SKPD, BLUD, dan Laporan Keuangan Pemerintah Daerah	APBD
	3	Koordinasi dan Penyusunan Rencana Anggaran Daerah	Koordinasi Terkait Regulasi dan Penyusunan APBD Tepat Waktu	Seluruh Perangkat Daerah	Koordinasi dan Penyusunan Peraturan Daerah Tentang APBD dan Peraturan Kepala Daerah Tentang Penjabaran APBD	APBD
	4	Hibah Bansos Cinta BS	Aplikasi Sistem Perencanaan Anggaran Hibah Bansos Kabupaten Bengkulu Selatan	Seluruh Lembaga dan lain-lain di Kabupaten Bengkulu Selatan	Analisis Perencanaan dan Penyaluran Bantuan Keuangan	APBD
	5	Pengelolaan Barang Milik Daerah	Laporan Barang Milik Daerah Terinventarissai dengan baik	Pengurus Barang Seluruh OPD	Penatausahaan Barang Milik Daerah	APBD

DINAS PERPUSTAKAAN	1	Perpustakaan Berbasis Inklusi Sosial	Koordinasi terkait penguatan regulasi, pemetaan/validasi kemiskinan, intervensi tepat sasaran	Masyarakat/Perpustakaan Desa	Sub Kegiatan Pengembangan Literasi Berbasis Inklusi Sosial	APBD

	2	Inovasi Satu Desa Satu Cerita	Pemenuhan kebutuhan pendidikan, informasi, rekreasi sekaligus upaya menggali dan melestarikan potensi nilai–nilai kearifan lokal yang dilakukan melalui fasilitasi kegiatan penerbitan karya–karya tulis mengenai konten lokal Bengkulu Selatan baik yang berupa penulisan cerita rakyat, penulisan sejarah asal usul nama dusun, nama desa maupun nama daerah yang belum diangkat dan terpublikasikan, serta potensi lokal lainnya seperti refefnsi obyek atau tempat–tempat wisata, maupun potensi ekonomi kreatif lainnya	Masyarakat/Pemustaka	Sub Kegiatan Peningkatan Peran Serta Masyarakat dalam Penyimpanan, Perawatan, Pelestarian dan Pendaftaran Naskah Kuno	APBD

	3	Gerakan Tertib Arsip Menuju Sistem Informasi Manajemen Arsip (GETAR SIM A)	Gerakan Tertib arsip bertujuan menumbuhkan kesadaran setiap elemen masyarakat terhadap pentingnya mengelola arsip, khususnya yang terkait dengan birokrasi pemerintah	Seluruh Perangkat Daerah	Sub Kegiatan Pengawasan Arsip Dinamis Kewenangan Kabupaten/Kota	APBD
	4	Aplikasi Srikandi	Aplikasi yang memudahkan pelaksanaan monitoring dan evaluasi Pembangunan daerah	Seluruh Perangkat Daerah	Sub Kegiatan Penyediaan Informasi, Akses dan Layanan Kearsipan Tingkat Daerah Kabupaten/Kota Melalui JIKN	APBD

4.3.4. Sasaran Pembangunan Tahun 2026

Keterkaitan sasaran RKP dengan sasaran dan indikator sasaran dalam RKPD Kabupaten Bengkulu Selatan Tahun 2026 adalah sebagai berikut:

Tabel 4.10

Keterkaitan Sasaran dan Indikator Prioritas Nasional dalam RKP 2026

dengan Sasaran dan Indikator Sasaran RKPD Kabupaten Bengkulu Selatan Tahun 2026

No	RKP 2026		RKPD Kabupaten Bengkulu Selatan Tahun 2026		
	Prioritas Nasional	Sasaran	Prioritas Daerah	Sasaran	
PN 2	Memantapkan Sistem Pertahanan Keamanan Negara dan Mendorong Kemandirian Bangsa melalui Swasembada Pangan, Energi, Air, Ekonomi Syariah, Ekonomi Digital, Ekonomi Hijau, dan Ekonomi Biru	Asia Power Index (Military Capability)	Pengembangan Infrastruktur berkualitas dan Berkeadilan berwawasan Lingkungan	Meningkatnya kualitas kehidupan sosial kemasyarakatan yang baik	Indeks Demokrasi
		Asia Power Index (Diplomatic Influence)			
		Proporsi Penduduk yang Merasa Aman Berjalan Sendirian di Area Tempat Tinggalnya		Meningkatnya kualitas ketentraman dan ketertiban masyarakat	Persentase Penurunan Gangguan Keamanan dan Ketertiban
		Prevalensi Ketidakcukupan Konsumsi Pangan (PoU)		Meningkatnya ketahanan pangan daerah	Indeks Ketahanan Pangan
		Indeks Ketahanan Energi		Meningkatnya kualitas lingkungan hidup	Indeks Kualitas Lingkungan Hidup
		Kapasitas tampungan air (m3/kapita)			
		Akses rumah tangga perkotaan terhadap air siap minum perpipaan (%)		Meningkatnya kualitas dan akses masyarakat terhadap ketersediaan air minum yang layak	Persentase rumah tangga yang memiliki akses air minum layak
		Rumah Tangga dengan Akses Sanitasi Aman (%)		Meningkatnya kualitas dan akses masyarakat terhadap sanitasi yang layak	Persentase rumah tangga yang memiliki akses sanitasi layak
		Indeks Daya Saing Digital di Tingkat Global			
		Indeks Ekonomi Hijau		Meningkatnya kualitas lingkungan hidup	Indeks Kualitas Lingkungan Hidup
		Porsi EBT dalam Bauran Energi Primer			

		Timbulan sampah terolah di fasilitas pengolahan sampah (%)			
		Indeks Pengelolaan Keanekaragaman Hayati			
		Indeks Kualitas Lingkungan Hidup			
		Persentase Penurunan Emisi GRK - Tahunan - Kumulatif			
PN 3	Melanjutkan Pengembangan Infrastruktur dan Meningkatkan Lapangan Kerja yang Berkualitas, Mendorong Kewirausahaan, Mengembangkan Industri Kreatif serta Mengembangkan Agromaritim Industri di Sentra Produksi Melalui Peran Aktif Koperasi	Proporsi jumlah usaha kecil dan menengah (%)	Optimalisasi Komoditas Unggulan dan Hilirisasi Menuju Kemandirian Ekonomi	Meningkatnya pertumbuhan sektor unggulan daerah Meningkatnya kontribusi sektor industri pengolahan terhadap PDRB Meningkatnya daya saing perekonomian daerah sektor perdagangan	Persentase pertumbuhan sektor unggulan terhadap perekonomian daerah Persentase kontribusi sektor industri pengolahan terhadap PDRB Persentase kontribusi sektor perdagangan terhadap PDRB
		Rasio Kewirausahaan (%)			
		Rasio Volume Usaha Koperasi terhadap PDB (%)			
		Rasio PDB Pariwisata (%)	Pembangunan Kawasan Sumber Ekonomi Terpadu Berbasis Agro Industri.		
		Devisa Pariwisata (miliar USD)			
		Proporsi PDB Ekonomi Kreatif (%)			
		Aset Perbankan/PDB (%)			
		Aset Dana Pensiun/PDB (%)			
		Aset Asuransi/PDB (%)			

		Kapitalisasi Pasar Modal/PDB (%)			
		Total Kredit/PDB (%)			
		Inklusi Keuangan (%)			
PN 4	Memperkuat Pembangunan Sumber Daya Manusia (SDM), Sains, Teknologi, Pendidikan, Kesehatan, Prestasi Olahraga, Kesetaraan Gender, serta Penguatan Peran Perempuan, Pemuda, dan Penyandang Disabilitas	Hasil Pembelajaran:	Pembangunan Manusia dan Pengentasan Kemiskinan	Meningkatnya Derajat Pendidikan Masyarakat	Persentase Kelulusan
		a. Rata-rata nilai PISA			
		i. Membaca			
		ii. Matematika			
		iii. Sains			
		Rata-rata lama sekolah penduduk usia 15 tahun ke atas (tahun)			Rata-Rata Lama Sekolah
		Harapan lama sekolah (tahun)			Harapan Lama Sekolah
		Angka Partisipasi Kasar (APK) Pendidikan Tinggi (%)			Angka Partisipasi Murni SD dan SMP
		Persentase pekerja lulusan pendidikan menengah dan tinggi yang bekerja di bidang keahlian menengah tinggi (%)		Meningkatnya kualitas ketenaga kerjaan	Tingkat partisipasi angkatan kerja (TPAK)
		Tingkat Penguasaan Iptek:			
		a. Pengeluaran Iptek dan Inovasi (% PDB)			
		b. Peringkat Indeks Inovasi Global			
		Tingkat Partisipasi Angkatan Kerja Perempuan (%)			
		Tingkat Pengangguran Terbuka (%)		Menurunnya tingkat pengangguran	Tingkat Pengangguran Terbuka
		Usia Harapan Hidup (tahun)		Meningkatnya Derajat Kesehatan Masyarakat	Angka Harapan Hidup

		Kesehatan Ibu dan Anak			
		a. Angka Kematian Ibu (per 100.000 kelahiran hidup)			
		b. Prevalensi Stunting (pendek dan sangat pendek) pada balita (%)			
		Insidensi Tuberkulosis (per 100.000 penduduk)			
		Cakupan Kepesertaan Jaminan Kesehatan Nasional (%)			
		Indeks Pembangunan Kualitas Keluarga (IPKK)		Meningkatnya kualitas pengarusutama-an gender	Indeks Pemberdayaan Gender
		Indeks Ketimpangan Gender (IKG)		Meningkatnya kesejahteraan masyarakat	Indeks Pembangunan Gender
PN 5	Melanjutkan Hilirisasi dan Mengembangkan Industri Berbasis Sumber Daya Alam untuk Meningkatkan Nilai Tambah di Dalam Negeri	Rasio PDB Industri Pengolahan (%)	Optimalisasi Komoditas Unggulan dan Hilirisasi Menuju Kemandirian Ekonomi	Meningkatnya kontribusi sektor industri pengolahan terhadap PDRB	Persentase kontribusi sektor industri pengolahan terhadap PDRB
		Pembentukan Modal Tetap Bruto (% PDB)			
		Ekspor Barang dan Jasa (%PDB)			
		Biaya Logistik (% PDB)			
PN 6	Membangun dari Desa dan dari Bawah untuk Pertumbuhan Ekonomi, Pemerataan Ekonomi, dan Pemberantasan Kemiskinan	Cakupan kepesertaan jaminan sosial ketenagakerjaan (%)	Pembangunan Manusia dan Pengentasan Kemiskinan	Meningkatnya layanan dan jaminan kesejahteraan sosial	Persentase PMKS yang memperoleh manfaat, perlindungan dan jaminan kesejahteraan sosial
		Terbangunnya sistem perlindungan sosial yang adaptif bagi seluruh penduduk (%)		Meningkatnya kualitas ketenaga kerjaan	Tingkat partisipasi angkatan kerja (TPAK)
		Persentase penyandang disabilitas yang bekerja di sektor formal (%)			
		Proporsi kontribusi PDRB Wilayah Metropolitan terhadap nasional (%)	Optimalisasi Komoditas Unggulan dan Hilirisasi Menuju Kemandirian Ekonomi	Meningkatnya kontribusi sektor industri pengolahan terhadap PDRB	Persentase kontribusi sektor industri pengolahan terhadap PDRB
		Persentase desa mandiri (%)	Pembangunan Kawasan Sumber Ekonomi Terpadu Berbasis Agro Industri.	Meningkatnya pemberdayaan masyarakat desa	Indeks Desa Membangun

		Rumah tangga dengan akses hunian layak, terjangkau, dan berkelanjutan (%)	Pengembangan Infrastruktur Berkualitas dan Berkeadilan Berwawasan Lingkungan	Meningkatnya kualitas dan akses rumah layak huni	Presentase rumah layak huni
PN 1	Memperkokoh Ideologi Pancasila, Demokrasi, dan Hak Asasi Manusia	Indeks Demokrasi Indonesia	Transformasi Tata Kelola Pemerintahan dan Inovasi Pelayanan Publik Berbasis Teknologi Informasi	Meningkatnya kualitas kehidupan sosial kemasyarakatan yang baik	Indeks Demokrasi
PN 7	Memperkuat Reformasi Politik, Hukum, dan Birokrasi, serta Memperkuat Pencegahan dan Pemberantasan Korupsi, Narkoba, Judi, dan Penyelundupan	Return on Asset (ROA) BUMN (%)	Transformasi Tata Kelola Pemerintahan dan Inovasi Pelayanan Publik Berbasis Teknologi Informasi		
		Indeks Integritas Nasional		Meningkatnya kualitas kinerja keuangan daerah pembinaan dan pengawasan internal	Persentase tindak lanjut hasil pemeriksaan
		Indeks Materi Hukum			
		Indeks Pelayanan Publik		Meningkatnya akuntabilitas penyelenggaraan pemerintahan	Nilai Pelayanan Publik
		Indeks Sistem Pemerintahan Berbasis Elektronik			Indeks SPBE
		Indeks Persepsi Korupsi			Opini BPK Atas Laporan Keuangan
		Indeks Pembangunan Hukum			
		Rasio Perpajakan terhadap PDB (%)		Optimalisasi Penerimaan Pendapatan Asli Daerah (PAD)	Persentase Potensi PAD yang Terkelola Optimal
		ingkat Inflasi (%)			
PN 8	Memperkuat Penyelarasan Kehidupan yang Harmonis dengan Lingkungan, Alam dan Budaya, serta Peningkatan Toleransi Antarumat Beragama untuk Mencapai Masyarakat yang Adil dan Makmur	Indeks Pembangunan Kebudayaan (IPK)	Pembangunan Manusia dan Pengentasan Kemiskinan	Meningkatnya kualitas ketentraman dan ketertiban masyarakat	Persentase Penurunan Gangguan Keamanan dan Ketertiban

		Indeks Kerukunan Umat Beragama (IKUB)	Pengembangan Infrastruktur berkualitas dan Berkeadilan berwawasan Lingkungan	Meningkatnya kualitas kehidupan keagamaan masyarakat	Indeks kerukunan umat beragama
		Proporsi Kerugian Ekonomi Langsung Akibat Bencana Relatif terhadap PDB (%)		Meningkatnya kapasitas ketangguhan terhadap bencana	Indeks Resiko Bencana

Berdasarkan pendalaman terhadap evaluasi capaian tahun 2024, maka target sasaran makro Kabupaten Bengkulu Selatan adalah sebagai berikut:

Tabel 4.11
Target Indikator Makro Kabupaten Bengkulu Selatan

NO	INDIKATOR MAKRO	REALISASI 2022	REALISASI 2023	REALISASI 2024	TARGET 2026
1.	Tingkat Kemiskinan	17.86	17,51	17.1	15.49-15.00
2.	Tingkat Pengangguran Terbuka	3.51	3,56	3.25	2.76-2.85
3.	Laju Pertumbuhan Ekonomi	3,45	3,18	4,37	4.67-4.97
4.	Indeks Pembangunan Manusia*	73.58	74,06	74.53	74.54 - 75.19
	Indeks Modal Manusia	-	-	-	0,54
5.	Indeks Gini Ratio	0.30	0,35	0.30	0.26-0.27
6.	Penurunan Intensitas Emisi GRK	-	-	-	21,37

Sumber : BPS dan Bappeda Litbang Kabupaten Bengkulu Selatan

Keterangan :

* Terdapat perubahan data dasar yaitu UHH yang awalnya mengacu pada proyeksi Sensus Penduduk 2010 (SP2010) menjadi proyeksi Long Form Sensus Penduduk 2020 (LFSP2020). Hal ini mengakibatkan adanya koreksi data IPM periode 2020-2022

Sedangkan tujuan, sasaran, indikator kinerja dan target Pembangunan dalam RKPD Kabupaten Bengkulu Selatan Tahun 2026 dapat dilihat pada tabel berikut:

Tabel 4.12
Tujuan, Sasaran, Indikator Kinerja dan Target Pembangunan

NO	Tujuan Kepala Daerah	Indikator Tujuan Kepala Daerah	Sasaran	Indikator Sasaran	Target 2026
1	2	3	4	5	6
Terwujudnya Masyarakat Madani Menuju Bengkulu Selatan EMAS (Elok, Maju, Aman dan Sejahtera) Berlandaskan CINTA-BS					
Misi 1: Menyediakan layanan dasar yang terjangkau dan berkualitas untuk membentuk sumber daya manusia dan lingkungan masyarakat yang unggul dan inklusif					
1	Tujuan 1.1 Mewujudkan sumber daya manusia yang sejahtera, berkualitas dan berdaya saing	Indeks Pembangunan Manusia (IPM)	Sasaran 1.1.1. Meningkatnya derajat pendidikan masyarakat	Indeks Pembangunan Manusia (IPM)	74.54 - 75.19
				Harapan Lama Sekolah	14,05
				Rata-rata lama sekolah	9,60
			Sasaran 1.1.2. Meningkatnya derajat Kesehatan masyarakat	Angka Harapan Hidup	73,10

			Sasaran 1.1.3. Meningkatnya kesejahteraan masyarakat	Angka Kemiskinan	15.49-15.00
				Indeks Pembangunan Gender	95,76-96,00
Misi 2: Mewujudkan pembangunan desa dan kota yang setara melalui pengembangan infrastruktur yang berkualitas dan berkelanjutan untuk mendukung pertumbuhan ekonomi					
2	Tujuan 2.1. Meningkatnya pemerataan infrastruktur berkualitas dan berwawasan lingkungan	Persentase pemenuhan infrastruktur (dasar dan strategis) daerah	Sasaran 2.1.1. Meningkatnya akses, dan kualitas penyediaan infrastruktur strategis secara berkelanjutan	Persentase pemenuhan infrastruktur strategis yang memadai	76-80
			Sasaran 2.1.2. Meningkatnya akses, dan kualitas penyediaan infrastruktur dasar secara berkelanjutan	Persentase pemenuhan infrastruktur dasar yang memadai	84-86
			Sasaran 2.1.3. Meningkatnya kualitas lingkungan hidup	Indeks Kualitas Lingkungan Hidup (IKLH)	67,05
				Indeks Kualitas Air	52,00
				Indeks kualitas Udara	93,50
				Indeks Tutupan Lahan	48,10
			Sasaran 2.1.4. Meningkatnya kapasitas ketangguhan terhadap bencana	Indeks Resiko Bencana	140
Misi 3: Mendorong diversifikasi ekonomi melalui penguatan sektor pertanian, industri kreatif, dan pariwisata dalam meningkatkan daya saing daerah					
3	Tujuan 3.1. Terwujudnya pertumbuhan dan pemerataan ekonomi yang inklusif dan berdaya saing	Laju pertumbuhan ekonomi	Sasaran 3.1.1. Meningkatnya laju pertumbuhan sektor unggulan daerah	Laju pertumbuhan ekonomi	4,4
				Persentase pertumbuhan sektor unggulan terhadap perekonomian daerah	1,9
			Sasaran 3.1.2. Meningkatnya pertumbuhan investasi daerah	Realisasi investasi (miliar)	620
			Sasaran 3.1.3. Meningkatnya ketahanan pangan daerah	Indeks Ketahanan Pangan	76,51-77,00

Misi 4: Mewujudkan tata kelola pemerintahan yang bersih, inovatif, transparan, dan akuntabel dengan mendorong partisipasi masyarakat dalam kebijakan Pembangunan					
4	Tujuan 4.1. Meningkatnya kualitas dan akuntabilitas penyelenggaraan pemerintahan daerah	Indeks Reformasi Birokrasi	Sasaran 4.1.1. Meningkatnya akuntabilitas penyelenggaraan pemerintahan	Indeks Reformasi Birokrasi	A
				Nilai SAKIP	BB
				Opini BPK Atas Laporan Keuangan	WTP
				Indeks Profesionalitas ASN	71-75
				Indeks Keterbukaan Informasi Publik	97-100
				Indeks SPBE	3,01-3,50
				Indeks Daya Saing Daerah	3,20-3,25
				Indeks Inovasi Daerah	55,00-60,00
			Sasaran 4.1.2. Meningkatnya kualitas pelayanan publik	Nilai pelayanan public	4,00-4,20

4.4. Usulan Penerima Hibah

Pemerintah Daerah Kabupaten Bengkulu Selatan telah menerapkan e-government terkait usulan penerima Hibah Bansos yang diinput pada aplikasi Hibah Bansos Cinta BS dengan alamat web https://hibahbansoscintabs.bengkuluselatankab.go.id/.

Daftar usulan penerima hibah bansos tahun 2026 yang telah masuk pada aplikasi Hibah Bansos Cinta BS adalah sebagai berikut :

Tabel 4.13
Usulan Penerima Hibah Bansos Tahun 2026

No Urut	Nama Pemohon	Alamat
1	BADAN KERJASAMA ANTAR GEREJA (BKSAG) B/S	JL. LETNAN TUKIRAN NO.32 PEMATANG BANGAU, MANN,. BENGKULU SELATAN
2	KONI (Komite Olahraga Nasional Indonesia) Bengkulu Selatan	Jl. Raya Padang Panjang
3	GEREJA KRISTEN INJILI DI INDONESIA (GEKISIA) EFATA MANNA	JL. Letnan Tukiran No. 32 Batang Bangau Manna
4	Kwartir Cabang Gerakan Pramuka Bengkulu Selatan	Jl. Letnan Tukiran No. 155
5	PALANG MERAH INDONESIA	Jl. Raya Padang Panjang Kota Manna Bengkulu Selatan
6	MASJID AT-TAUBAH	Jl. Padang Panjang Desa Pagar Dewa Kec. Kota Manna
7	ORARI BENGKULU SELATAN	Jalan Pemangku Basri
8	TPQ Attaqwa	Jl. Desa Batu Kuning, Kec. Ulu Manna, Kab. Bengkulu Selatan
9	Majelis Taqlim Al-Barokah	Jl.raya sukarami
10	MASJID AL-BASHIROH	Jl. Padang Serasan Kec. Pino Raya Kab. Bengkulu Selatan
11	PWRI Kabupaten Bengkulu Selatan	Jl. Raya Padang Panjang Manna Bengkulu Selatan
12	MASJID AL-IMAN	

		Jl. Desa Jeranglah Tinggi, Kec. Manna, Kab. Bengkulu Selatan
13	MASJID AL-MALIK	Jl. Letnan Tukiran
14	Gereja Katolik Pos Pelayanan Pastoral St. Petrus Manna	Jl. Letnan Tukiran No.29 Kota Manna, Bengkulu Selatan
15	Pengurus Masjid Nurul Ikhlas	Jl. Setia Budi
16	MIS AL-MANSHURIYAH	Desa Jeranglah Rendah, kecamatan Manna
17	Masjid Sunan Kalijaga	Jl.Bulog. Desa Kota Padang. Kec. Manna. Kab. Bengkulu Selatan
18	PEMUDA BATAK BERSATU	Jln Kolonel Berlian
19	**SDIT AL-QALAM** RINCE VERDIANI, S.Pd Tlp : 085266852342 Email : rinceverdiani09@gmail.com	JL. PEMANGKU BASRI RT.12 RW.0 Kode Pos 38512 Desa/Kel.Tanjung Mulia Kec.Pasar Manna
20	**GROUP SENI DENDANG SINAR BARU** Muhammad Devri Wahyudiansyah Tlp : 085215844425 Email : vistazone718@gmail.com	Dusun Padang Meribungan, Desa Padang Serasan, Kecamatan Pino Raya, Kabupaten Bengkulu Selatan RT. RW. Kode Pos 38571 Desa/Kel.Padang Serasan Kec.Pino Raya
21	**RAFI (RADIO ANTAR PENDUDUK DAERAH) BENGKULU SELATAN** DESI PARYANI Tlp : 081278202533 Email : desyparyani9@gmail.com	JL. Raya Padang Panjang, Pagar Dewa , Kota Mann RT.000 RW.000 Kode Pos 38512 Desa/Kel.Pagar Dewa Kec.Kota Manna
22	**Masjid Al-Muhajirin** Wiwik Putri Wahyu Ningsi Tlp : 082372125351 Email : wiwikputri0818@gmail.com	Jl.Raya Kelutum KM. 13 Kabupaten Bengkulu Selatan RT. RW. Kode Pos 38572 Desa/Kel.Air Umban Kec.Pino
23	**Masjid Nurul Amal** Risanto Tlp : 081267867916 Email : rubinsi90@gmail.com	Jln raya desa betungan RT.0 RW.0 Kode Pos 38557 Desa/Kel.Betungan Kec.Kedurang Ilir
24	**YAYASAN SEKUNDANG BENGKULU SELATAN** HASPIRAN Tlp : 082179699015 Email : mizinartoyo19@gmail.com	JL. Raya Padang Panjang RT.07 RW. Kode Pos 38511 Desa/Kel.Pasar Baru Kec.Kota Manna

25	**Baznas Kab. Bengkulu Selatan** H. Hartawan, SH. MH Tlp : 085366852447 Email : baznaskab.bengkuluselatan@baznas.go.id	Jl Ort Ghalib RT.000 RW.000 Kode Pos 38513 Desa/Kel.Kampung Baru Kec.Kota Manna
26	MASJID AR RAUDHAH	JL. H. YASIN II RT.09 KELURAHAN PASAR MULIA KECAMATAN PASAR MANNA KABUPATEN BENGKULU SELATAN
27	MASJID RUKIS	JLN JENDERAL SUDIRMAN RT 002 KELURAHAN TANJUNG MULYA KECAMATAN PASAR MANNA
28	FKPPI	JLN. OPRT GHALIP Nomor 01 Kecamatan Pasar Manna Bengkulu Selatan

4.5. Pokok-Pokok Pikiran DPRD

Pokok-pokok pikiran DPRD merupakan kajian permasalahan pembangunan Daerah yang diperoleh dari DPRD berdasarkan risalah rapat dengar pendapat dan/atau rapat hasil penyerapan aspirasi melalui reses. Pokok-pokok pikiran DPRD sebagaimana diselaraskan dengan sasaran dan prioritas pembangunan serta ketersediaan kapasitas riil anggaran.

Pemerintah Kabupaten Bengkulu Selatan melakukan penjaringan aspirasi masyarakat dengan memperhatikan rekomendasi hasil Reses DPRD Kabupaten Bengkulu Selatan. Rekomendasi hasil reses ini merupakan pokok – pokok pikiran DPRD yang telah diparipurnakan dan menjadi salah satu bahan penyusunan RKPD 2026. Penelaahan terhadap rekomendasi hasil reses DPRD dilakukan secara komprehensif untuk dituangkan ke dalam RKPD dan Renja Perangkat daerah Tahun 2026. Penelaahan pokok-pokok pikiran DPRD dalam rangkapenyusunan RKPD Kabupaten Bengkulu Selatan Tahun 2026, disajikan pada tabel, sebagai berikut:

Tabel 4.14
Hasil Usulan Pokok-Pokok Pikiran DPRD Tahun 2026

NO	PENGUSUL	PERMASALAHAN	USULAN	ALAMAT LOKASI	PERANGKAT DAERAH
1	Abduladi, S.IP.	rehab irigasi	Rehab Siring Pasang	Desa Gunung Kayo Kecamatan Bunga Mas, Kab. Bengkulu Selatan, ,	Dinas Pekerjaan Umum dan Penataan Ruang
2	Abduladi, S.IP.	pembuatan pagar makam	Pembangunan Pagar Makam	Desa Babatan Kecamatan Air Nipis, Kab. Bengkulu Selatan, ,	Dinas Pekerjaan Umum dan Penataan Ruang
3	Abduladi, S.IP.	pengoralan jalan sentra produksi	Peningkatan Jalan	Desa Air Sulau Kecamatan Kedurang Ilir, Kab. Bengkulu Selatan, ,	Dinas Pekerjaan Umum dan Penataan Ruang
4	Darmin, S.E.	pengadaan lampu jalan	Peningkatan Jalan	Jalan H Yasin RT 08 09 Kelurahan Pasar Mulya Kecamatan Pasar Manna, Kab. Bengkulu Selatan, ,	Dinas Pekerjaan Umum dan Penataan Ruang
5	Darmin, S.E.	hibah peningkatan masjid Ar Raudah	Hibah Mesjid	Jalan H Yasin RT 09 Kelurahan Pasar Mulya Kecamatan Pasar Manna, Kab. Bengkulu Selatan, ,	Sekretariat Daerah
6	Darmin, S.E.	hibah kepada masjid At Taubah Kayu Kunyit	Hibah Mesjid	Jalan Kelurahan Kayu Kunyit Kecamatan Kayu Kunyit, Kab. Bengkulu Selatan, ,	Sekretariat Daerah
7	Darmin, S.E.	hibah kepada masjid At Taubah padang panjang	Hibah Mesjid	Desa Pagar Dewa Kecamatan Kota Manna, Kab. Bengkulu Selatan, ,	Sekretariat Daerah
8	Darmin, S.E.	hibah kepada masjid Ashabul Yamin Ketapang	Hibah Mesjid	Kelurahan Ketapang Kecamatan Pasar Manna, Kab. Bengkulu Selatan, ,	Sekretariat Daerah

9	Darmin, S.E.	jalan lingkungan rabat	Pembangunan jalan Rabat Beton	RT 02 Kelurahan Pasar Bawah Kecamatan Pasar Manna, Kab. Bengkulu Selatan, ,	Dinas Pekerjaan Umum dan Penataan Ruang
10	Darmin, S.E.	hibah peningkatan masjid Al Mukhlisin	Hibah Mesjid	Jalan Ibul RT 16 Belakang SMKN 1 Manna Bengkulu Selatan, Kab. Bengkulu Selatan, ,	Sekretariat Daerah
11	Darmin, S.E.	jalan lingkungan atau rabat	Pembangunan jalan Rabat Beton	Jalan SMKN 1 Manna Gang Hasim, Kab. Bengkulu Selatan, ,	Dinas Pekerjaan Umum dan Penataan Ruang
12	Darmin, S.E.	Jalan Lingkungan Rabat Beton	Pembangunan jalan Rabat Beton	Jalan Terulung Gang TPU, Kab. Bengkulu Selatan, ,	Dinas Pekerjaan Umum dan Penataan Ruang
13	Darmin, S.E.	pembuatan plat deker	Pembangunan Siring Pasang	Jalan Belakang SMKN 1, Kab. Bengkulu Selatan, ,	Dinas Pekerjaan Umum dan Penataan Ruang
14	Darmin, S.E.	drainase lingkungan	Pembangunan Siring Pasang	RT 01 Kelurahan Tanjung Mulia Kecaamtan Pasar Manna, Kab. Bengkulu Selatan, ,	Dinas Pekerjaan Umum dan Penataan Ruang
15	Darmin, S.E.	tutup siring jalan H Yasin	Pembangunan Siring Pasang	RT 09 Kelurahan Pasar Manna Kecamatan Pasar Manna, Kab. Bengkulu Selatan, ,	Dinas Pekerjaan Umum dan Penataan Ruang
16	Deby Setiawan, ANT III	Peningkatan Lampu Jalan Kota Manna dan Pasar Manna.	Pembangunan beram/bahu jalan	Jalan Kota Manna dan Pasar Manna., Kab. Bengkulu Selatan, ,	Dinas Pekerjaan Umum dan Penataan Ruang
17	Deby Setiawan, ANT III	Peningkatan UMKM Masyarakat ,pengadaan ayam petelur, kandang, dan pakan.	Pengadaan Bibit Pertanian	Bengkulu Selatan., Kab. Bengkulu Selatan, ,	Dinas Pertanian
18	Dendi Jofrianto, S.E.	Pengadaan kecambah/bibit sawit.	Pengadaan Bibit Pertanian	Kabupaten Bengkulu Selatan., Kab. Bengkulu Selatan, ,	Dinas Pertanian

19	Dendi Jofrianto, S.E.	Peningkatan siring pasang.	Rehab Siring Pasang	Desa Lubuk Resam Kecamatan Kedurang., Kab. Bengkulu Selatan, ,	Dinas Pekerjaan Umum dan Penataan Ruang
20	Dendi Jofrianto, S.E.	Peningkatan jalan.	Peningkatan Jalan	Kecamatan Kedurang, Seginim, Air Nipis, dan Kedurang Ilir., Kab. Bengkulu Selatan, ,	Dinas Pekerjaan Umum dan Penataan Ruang
21	Dendi Man Tarmizi, SE,Sh	Pembangunan jalan desa.	Pembangunan Jalan	Desa Darat Sawah Ulu Kecamatan Seginim., Kab. Bengkulu Selatan, ,	Dinas Pekerjaan Umum dan Penataan Ruang
22	Dendi Man Tarmizi, SE,Sh	Pembangunan siring cacing.	Pembangunan Siring Pasang	Desa Darat Sawah Ulu Kecamatan Seginim., Kab. Bengkulu Selatan, ,	Dinas Pekerjaan Umum dan Penataan Ruang
23	Dendi Man Tarmizi, SE,Sh	Pembangunan siring pasang.	Pembangunan Siring Pasang	Desa Suka Negeri Kecamatan Air Nipis., Kab. Bengkulu Selatan, ,	Dinas Pekerjaan Umum dan Penataan Ruang
24	Dendi Man Tarmizi, SE,Sh	Hibah Masjid Desa Maras.	Hibah Mesjid	Desa Maras Kecamatan Air Nipis., Kab. Bengkulu Selatan, ,	Sekretariat Daerah
25	Dendi Man Tarmizi, SE,Sh	Rehab jalan pemukimam Desa Darat Sawah.	Rehab Jalan	Desa Darat Sawah Kecamatan Air Nipis., Kab. Bengkulu Selatan, ,	Dinas Pekerjaan Umum dan Penataan Ruang
26	Dendi Man Tarmizi, SE,Sh	Bantuan Alsintan/ Handtraktor.	Pengadaan Bibit Pertanian	Bengkulu Selatan., Kab. Bengkulu Selatan, ,	Dinas Pertanian
27	Dodi Martian, S.Hut,MM	hibah pembangunan makam dan pagar makam	Pembangunan Pagar Makam	Desa Lawang Agung Kedurang, Kab. Bengkulu Selatan, ,	Dinas Pekerjaan Umum dan Penataan Ruang
28	Dodi Martian, S.Hut,MM	pembuatan badan jalan	Pembangunan Jalan	Desa Lawang Agung Kedurang, Kab. Bengkulu Selatan, ,	Dinas Pekerjaan Umum dan Penataan Ruang
29	Dodi Martian, S.Hut,MM	pembuatan rabat beton	Pembangunan jalan Rabat Beton	Desa Karang Caya Kedurang Ilir, Kab. Bengkulu Selatan, ,	Dinas Pekerjaan Umum dan Penataan Ruang

30	Dodi Martian, S.Hut,MM	pembuatan rabat beton	Pembangunan jalan Rabat Beton	Desa Betungan Kedurang Ilir, Kab. Bengkulu Selatan, ,	Dinas Pekerjaan Umum dan Penataan Ruang
31	Dodi Martian, S.Hut,MM	penggadaan sapi untuk kelompok tani desa	Pengadaan Bibit Ternak	Desa Kuripan Kecamatan Bunga Mas, Kab. Bengkulu Selatan, ,	Dinas Pertanian
32	Dodi Martian, S.Hut,MM	jembatan platdeker	Rehab Jembatan	Desa Durian Sebatang Kecamatan Kedurang, Kab. Bengkulu Selatan, ,	Dinas Pekerjaan Umum dan Penataan Ruang
33	Edwien Alfha,SH	renovasi Masjid Nurul Iman	Hibah Mesjid	Desa Nanti Agung Kecamatan Kedurang, Kab. Bengkulu Selatan, ,	Sekretariat Daerah
34	Edwien Alfha,SH	renovasi Masjid Shiratal Mustaqim	Hibah Mesjid	Desa Durian Seginim Kecamatan Seginim, Kab. Bengkulu Selatan, ,	Sekretariat Daerah
35	Edwien Alfha,SH	renovasi Masjid Jamik At Taqwa	Hibah Mesjid	Desa Durian Seginim Kecamatan Seginim, Kab. Bengkulu Selatan, ,	Sekretariat Daerah
36	Edwien Alfha,SH	bantuan alat pertanian traktor roda empat kelompok tani jaya seginim	Pengadaan Bibit Pertanian	Desa Durian Seginim Kecamatan Seginim, Kab. Bengkulu Selatan, ,	Dinas Pertanian
37	Fauzi	pembangunan rabat beton	Pembangunan jalan Rabat Beton	Desa Padang Beriang, Kab. Bengkulu Selatan, ,	Dinas Pekerjaan Umum dan Penataan Ruang
38	Fauzi	perbaikan jalan sentra produksi	Peningkatan Jalan	Desa Nanjungan, Kab. Bengkulu Selatan, ,	Dinas Pekerjaan Umum dan Penataan Ruang

39	Fauzi	rehap masjid Al Amin	Hibah Mesjid	Desa Nanjungan, Kab. Bengkulu Selatan, ,	Sekretariat Daerah
40	Fauzi	pembuatan berem jalan pemukiman	Pembangunan beram/bahu jalan	Desa Nanjungan, Kab. Bengkulu Selatan, ,	Dinas Pekerjaan Umum dan Penataan Ruang
41	Fauzi	pembelian toa masjid	Hibah Mesjid	Bengkulu Selatan, Kab. Bengkulu Selatan, ,	Sekretariat Daerah
42	HERYANTO, SE	siring pasang	Pembangunan Siring Pasang	Jl Gerak Alam, Kelurahan Kota Medan (Belakang Gudang Ikan, Asrama PM), Kab. Bengkulu Selatan, ,	Dinas Pekerjaan Umum dan Penataan Ruang
43	HERYANTO, SE	siring pasang	Pembangunan Siring Pasang	Jl Lettu Ubadi Kelurahan Ketapang Besar, Kab. Bengkulu Selatan, ,	Dinas Pekerjaan Umum dan Penataan Ruang
44	HOLMAN, SE	Hibah pembangunan makam dan pagar makam	Pembangunan Pagar Makam	Desa Lawang Agung, Kedurang, Kab. Bengkulu Selatan, ,	Dinas Pekerjaan Umum dan Penataan Ruang
45	HOLMAN, SE	Pembuatan badan jalan	Pembukaan Badan Jalan	Desa Lawang Agung, Kecamatan Kedurang., Kab. Bengkulu Selatan, ,	Dinas Pekerjaan Umum dan Penataan Ruang
46	HOLMAN, SE	Pemasangan Rabat Beton	Pembangunan jalan Rabat Beton	Desa Karang Caya, Kecamatan Kedurang Ilir., Kab. Bengkulu Selatan, ,	Dinas Pekerjaan Umum dan Penataan Ruang
47	HOLMAN, SE	Pemasangan Rabat Beton	Pembangunan jalan Rabat Beton	Desa Betungan Kecamatan Kedurang Ilir., Kab. Bengkulu Selatan, ,	Dinas Pekerjaan Umum dan Penataan Ruang
48	HOLMAN, SE	Pengadaan ternak sapi kelompok tani.	Pengadaan Bibit Ternak	Desa Dusun Tengah Kecamatan Seginim., Kab. Bengkulu Selatan, ,	Dinas Pertanian

49	HOLMAN, SE	Rehab jembatan/ Plat Deker	Rehab Jalan	Desa Durian Sebatang Kecamatan Kedurang., Kab. Bengkulu Selatan, ,	Dinas Pekerjaan Umum dan Penataan Ruang
50	IIN SETIAWAN, A.Md	Pembangunan Rabat Beton Jalan.Rajawali	Pembangunan jalan Rabat Beton	Jalan Rajawali Kelurahan Tanjung Mulia, Kab. Bengkulu Selatan, ,	Dinas Pekerjaan Umum dan Penataan Ruang
51	IIN SETIAWAN, A.Md	Pembngunan siring pasang	Pembangunan Siring Pasang	Desa Padang Manis Kecamatan Kota Manna., Kab. Bengkulu Selatan, ,	Dinas Pekerjaan Umum dan Penataan Ruang
52	IIN SETIAWAN, A.Md	Pembangunan Pagar makam Desa Padang Manis.	Pembangunan Pagar Makam	Desa Padang Manis Kecamatan Manna., Kab. Bengkulu Selatan, ,	Dinas Pekerjaan Umum dan Penataan Ruang
53	IIN SETIAWAN, A.Md	Pembangunan siring pasang	Pembangunan Siring Pasang	Jalan Rajawali Kelurahan Tanjung Mulia., Kab. Bengkulu Selatan, ,	Dinas Pekerjaan Umum dan Penataan Ruang
54	IIN SETIAWAN, A.Md	Peningkatan jalan sentra produksi	Pembangunan Jalan Sentra Produksi	Desa Jeranglah Rendah Kecamatan Manna., Kab. Bengkulu Selatan, ,	Dinas Pertanian
55	IIN SETIAWAN, A.Md	Karya Bakti	Pembangunan Jalan	Bengkulu Selatan, Kab. Bengkulu Selatan, ,	Dinas Pekerjaan Umum dan Penataan Ruang
56	Ir. Nurmansyah Samid	rabat beton gang h m samid yamat samping kedai pesong	Pembangunan jalan Rabat Beton	kelurahan tanjung mulia kecamatan pasar manna, Kab. Bengkulu Selatan, ,	Dinas Pekerjaan Umum dan Penataan Ruang
57	Ir. Nurmansyah Samid	rabat jalan dan pagar Masjid Al Falah rt 02 jl serma jakfar kelurahan padang sialang	Pembangunan jalan Rabat Beton	Kelurahan Padang Sialang Kecamatan Pasar Manna, Kab. Bengkulu Selatan, ,	Dinas Pekerjaan Umum dan Penataan Ruang
58	Ir. Nurmansyah Samid	bahu jalan rt 06 jl rajawali kelurahan tanjung mulia	Pembangunan beram/bahu jalan	Kelurahan Tanjung Mulia Kecamatan Pasar Mulia, Kab. Bengkulu Selatan, ,	Dinas Pekerjaan Umum dan Penataan Ruang

59	Ir. Nurmansyah Samid	hibah masjid rukis	Hibah Mesjid	Kelurahan Tanjung Mulia Kecamatan Pasar manna, Kab. Bengkulu Selatan, ,	Sekretariat Daerah
60	Ir. Nurmansyah Samid	hibah masjid pd gilang	Hibah Mesjid	Desa Padang Gilang Kecamatan Manna, Kab. Bengkulu Selatan, ,	Sekretariat Daerah
61	Ir. Nurmansyah Samid	rabat beton desa batu kuning kecamatan pasar manna	Pembangunan jalan Rabat Beton	Desa Batu Kuning Kecamatan Pasar Manna, Kab. Bengkulu Selatan, ,	Dinas Pekerjaan Umum dan Penataan Ruang
62	Ir. Nurmansyah Samid	jalan lingkungan lapen tebat serai 5 kelurahan padang kapuk	Pembangunan Jalan	Kelurahan Padang Kapuk Kecamatan Kota Manna, Kab. Bengkulu Selatan, ,	Dinas Pekerjaan Umum dan Penataan Ruang
63	Ir. Nurmansyah Samid	rabat beton jalan mawar rt 07 kelurahan padang kapuk	Pembangunan jalan Rabat Beton	kelurahan padang kapuk kecamatan kota manna, Kab. Bengkulu Selatan, ,	Dinas Pekerjaan Umum dan Penataan Ruang
64	Ir. Nurmansyah Samid	pembuatan pagar makam gunung mesir	Pembangunan Pagar Makam	Kelurahan Gunung Mesir Kecamatan Pasar manna, Kab. Bengkulu Selatan, ,	Dinas Pekerjaan Umum dan Penataan Ruang
65	Ir. Nurmansyah Samid	drainase rt 02 kelurahan tanjung mulia	Pembangunan Siring Pasang	Kelurahan Tanjung Mulia Kecamatan Pasar Manna, Kab. Bengkulu Selatan, ,	Dinas Pekerjaan Umum dan Penataan Ruang
66	Ir. Nurmansyah Samid	rabat beton jalan desa padang manis kecamatan manna	Pembangunan jalan Rabat Beton	Desa Padang Manis Kecamatan Manna, Kab. Bengkulu Selatan, ,	Dinas Pekerjaan Umum dan Penataan Ruang
67	Joni Afrizal,	Peningkatan badan jalan	Rehab Jalan	Desa Gedung Agung Kecamatan Pino, Kab. Bengkulu Selatan, ,	Dinas Pekerjaan Umum dan Penataan Ruang
68	Joni Afrizal,	Pembangunan siring Pasang	Pembangunan Siring Pasang	Desa Tanjung Aur I Kecamatan Pino, Kab. Bengkulu Selatan, ,	Dinas Pekerjaan Umum dan Penataan Ruang
69	Joni Afrizal,	Peningkatan jalan sentra produksi	Pembangunan Jalan Sentra Produksi	Desa Gedung Agung Kecamatan Pino, Kab. Bengkulu Selatan, ,	Dinas Pertanian
70	Joni Afrizal,	Peningkatan jalan	Rehab Jalan	Desa Padang Tambak Kecamatan Pino, Kab. Bengkulu Selatan, ,	Dinas Pekerjaan Umum dan Penataan Ruang

71	Joni Afrizal,	Karya Bhakti	Pembangunan Jalan	Bengkulu Selatan, Kab. Bengkulu Selatan, ,	Dinas Pekerjaan Umum dan Penataan Ruang
72	Juli Hartono, SE	pembangunan jalan alternatif	Pembangunan Jalan	Desa Tebat Kubu, Kab. Bengkulu Selatan, ,	Dinas Pekerjaan Umum dan Penataan Ruang
73	Juli Hartono, SE	bantuan tiga titik sumur bor di desa tebat kubu	Pembangunan Sumur Bor	Desa Tebat Kubu, Kab. Bengkulu Selatan, ,	Dinas Pekerjaan Umum dan Penataan Ruang
74	Juli Hartono, SE	pembangunan rabat beton	Pembangunan jalan Rabat Beton	Kelurahan Padang Kapuk RT 10, Kab. Bengkulu Selatan, ,	Dinas Pekerjaan Umum dan Penataan Ruang
75	Juli Hartono, SE	pembangunan rabat beton sepanjang	Pembangunan jalan Rabat Beton	Kelurahan Padang Kapuk RT 10, Kab. Bengkulu Selatan, ,	Dinas Pekerjaan Umum dan Penataan Ruang
76	Juli Hartono, SE	pemasangan pagar makam	Pembangunan Pagar Makam	Kelurahan Padang Kapuk RT 10, Kab. Bengkulu Selatan, ,	Dinas Pekerjaan Umum dan Penataan Ruang
77	Juli Hartono, SE	pemasangan siring pasang	Pembangunan Siring Pasang	Kelurahan padang Kapuk RT 10 Gang SMA 5 Jalan Veteran, Kab. Bengkulu Selatan, ,	Dinas Pekerjaan Umum dan Penataan Ruang
78	Juli Hartono, SE	pemasangan tiang listrik	Pemeliharaan Jalan	Kelurahan Padang Kapuk RT 10, Kab. Bengkulu Selatan, ,	Dinas Pekerjaan Umum dan Penataan Ruang
79	Juli Hartono, SE	penutupan siring jalan sempit di gang damai III	Pembangunan Siring Pasang	Kelurahan Padang Kapuk RT 10 Gang Damai III, Kab. Bengkulu Selatan, ,	Dinas Pekerjaan Umum dan Penataan Ruang

80	Juli Hartono, SE	pembuatan siring pasang dan penutupan siring di gang damai III	Pembangunan Siring Pasang	Kelurahan Padang Kapuk RT 10, Kab. Bengkulu Selatan, ,	Dinas Pekerjaan Umum dan Penataan Ruang
81	Juli Hartono, SE	penembusan jalan yasim ke RT 16	Peningkatan Jalan	Kelurahan Padang Kapuk RT 10, Kab. Bengkulu Selatan, ,	Dinas Pekerjaan Umum dan Penataan Ruang
82	Juli Hartono, SE	pembangunan siring pasang	Pembangunan Siring Pasang	Di Desa Gunung Kembang Desa Manggul, Kab. Bengkulu Selatan, ,	Dinas Pekerjaan Umum dan Penataan Ruang
83	Juli Hartono, SE	pembangunan pagar makam	Pembangunan Pagar Makam	Desa Manggul, Kab. Bengkulu Selatan, ,	Dinas Pekerjaan Umum dan Penataan Ruang
84	Juli Hartono, SE	pembangunan irigasi tebat ratu	Pembangunan Siring Pasang	Desa Manggul, Kab. Bengkulu Selatan, ,	Dinas Pekerjaan Umum dan Penataan Ruang
85	Juli Hartono, SE	pembangunan saluran irigasi	Pembangunan Siring Pasang	Desa Gunung Kembang, Kab. Bengkulu Selatan, ,	Dinas Pekerjaan Umum dan Penataan Ruang
86	Juli Hartono, SE	peningkatan jalan P2D ke SD 22	Peningkatan Jalan	Desa Gunung Kembang, Kab. Bengkulu Selatan, ,	Dinas Pekerjaan Umum dan Penataan Ruang
87	Juli Hartono, SE	perehapan Masjid Taqwa	Hibah Mesjid	Desa Gunung Kembang, Kab. Bengkulu Selatan, ,	Sekretariat Daerah
88	Juli Hartono, SE	pemasangan drainase siring di SD 22	Pembangunan Siring Pasang	Desa Gunung Kembang, Kab. Bengkulu Selatan, ,	Dinas Pekerjaan Umum dan Penataan Ruang
89	Marhan Sawadi	Pengadaan sapi	Pengadaan Bibit Pertanian	Desa Lubuk Tapi Kecamatan Ulu Manna, Kab. Bengkulu Selatan, ,	Dinas Pertanian

90	Marhan Sawadi	Pembuatan pelapis tebing	Pembangunan Jalan Sentra Produksi	Desa Kayu Ajaran Kecamatan Ulu Manna, Kab. Bengkulu Selatan, ,	Dinas Pertanian
91	Marhan Sawadi	Pemasangan Gorong-Gorong/Cor	Pembangunan Siring Pasang	Desa Lubuk Tapi Kecamatan Ulu Manna, Kab. Bengkulu Selatan, ,	Dinas Pekerjaan Umum dan Penataan Ruang
92	Marhan Sawadi	Rabat Beton	Rehab Jalan	Desa Lubuk Tapi Kecamatan Ulu Manna, Kab. Bengkulu Selatan, ,	Dinas Pekerjaan Umum dan Penataan Ruang
93	Marhan Sawadi	Pembukaan Badan Jalan	Pembangunan Jalan	Desa Keban Jati Kecamatan Ulu Manna, Kab. Bengkulu Selatan, ,	Dinas Pekerjaan Umum dan Penataan Ruang
94	Marhan Sawadi	Plat Deker/Perbaikan Jalan	Rehab Jalan	Desa Keban Jati Kecamatan Ulu Manna, Kab. Bengkulu Selatan, ,	Dinas Pekerjaan Umum dan Penataan Ruang
95	Marhan Sawadi	Pembuatan saluran air	Pembangunan Siring Pasang	Desa Keban Jati Kecamatan Ulu Manna, Kab. Bengkulu Selatan, ,	Dinas Pekerjaan Umum dan Penataan Ruang
96	Nisan Denni Purnama. S.Ip	Pembukaan jalan baru Ataran Bukit Patah.	Pembangunan Jalan	Desa Suka Negeri Kecamatan Air Nipis., Kab. Bengkulu Selatan, ,	Dinas Pekerjaan Umum dan Penataan Ruang
97	Nisan Denni Purnama. S.Ip	Pembukaan badan jalan Ataran datar lebar.	Pembangunan Jalan	Desa Batu Ampar Kecamatan Kedurang., Kab. Bengkulu Selatan, ,	Dinas Pekerjaan Umum dan Penataan Ruang
98	Nisan Denni Purnama. S.Ip	Bantuan Al-sintan (kombon) kepada kelompok pertanian.	Pengadaan Bibit Pertanian	Kecamatan Air Nipis., Kab. Bengkulu Selatan, ,	Dinas Pertanian
99	Nurmalena, S.E.	pengadaan bibit sapi	Pengadaan Bibit Ternak	Kabupaten Bengkulu Selatan, Kab. Bengkulu Selatan, ,	Dinas Pertanian

100	Nurmalena, S.E.	pengadaan bibit/kecambah kelapa sawit	Pengadaan Bibit Pertanian	Kabupaten Bengkulu Selatan, Kab. Bengkulu Selatan, ,	Dinas Pertanian
101	Nurmalena, S.E.	peningkatan jalan dalam kota	Peningkatan Jalan	Jalam Rambutan RT 14 Padang Kapuk Kecamatan Kota Manna, Kab. Bengkulu Selatan, ,	Dinas Pekerjaan Umum dan Penataan Ruang
102	Nurmalena, S.E.	pembangunan DAM parit	Pembangunan Siring Pasang	Desa Padang Pandan Kecamatan Manna, Kab. Bengkulu Selatan, ,	Dinas Pekerjaan Umum dan Penataan Ruang
103	Piter Rudis, S.E., M.M.	Pembuatan Plat Deker jalan sentra produksi.	Rehab Jalan	Desa Tanjung Beringin., Kab. Bengkulu Selatan, ,	Dinas Pekerjaan Umum dan Penataan Ruang
104	Piter Rudis, S.E., M.M.	Pengadaan Hand Traktor	Pengadaan Bibit Pertanian	Desa Kota Bumi Baru., Kab. Bengkulu Selatan, ,	Dinas Pertanian
105	Piter Rudis, S.E., M.M.	Perbaikan saluran irigasi	Rehab Siring Pasang	Desa Palak bengkerung, Kab. Bengkulu Selatan, ,	Dinas Pekerjaan Umum dan Penataan Ruang
106	Piter Rudis, S.E., M.M.	Pengadaan mobil Ambulance	Hibah Mesjid	Desa Palak Bengkerung., Kab. Bengkulu Selatan, ,	Sekretariat Daerah
107	Riko Ferdiansyah, SP	Jalan sempit sehingga perlu bahu jalan	Pembangunan beram/bahu jalan	Desa Tungkal I Kecamatan Pino Raya, Kab. Bengkulu Selatan, ,	Dinas Pekerjaan Umum dan Penataan Ruang
108	Riko Ferdiansyah, SP	Jalan rusak Parah	Pembangunan jalan Rabat Beton	Jalan Pantai Mangkudum Desa Tanggo Raso Kec. Pino Raya, Kab. Bengkulu Selatan, ,	Dinas Pekerjaan Umum dan Penataan Ruang

109	Riko Ferdiansyah, SP	Jalan rusak Parah	Pembangunan jalan Rabat Beton	Desa Trans Tanjung Aur Kec. Pino Raya, Kab. Bengkulu Selatan, ,	Dinas Pekerjaan Umum dan Penataan Ruang
110	Riko Ferdiansyah, SP	Jalan rusak Parah	Peningkatan Jalan Sentra Produksi	Desa Trans Karang Cayau Kec. Pino Raya, Kab. Bengkulu Selatan, ,	Dinas Pertanian
111	Riko Ferdiansyah, SP	Jalan rusak Parah	Pembangunan jalan Rabat Beton	Desa Bandar Agung Kec. Ulu Manna, Kab. Bengkulu Selatan, ,	Dinas Pekerjaan Umum dan Penataan Ruang
112	Riko Ferdiansyah, SP	Jalan Banyak yang Berlubang	Pemeliharaan Jalan	Desa Tungkal II Kec. Pino Raya, Kab. Bengkulu Selatan, ,	Dinas Pekerjaan Umum dan Penataan Ruang
113	Riko Ferdiansyah, SP	Jalan rusak Parah	Pembangunan jalan Rabat Beton	Desa Tungkal I Kec. Pino Raya, Kab. Bengkulu Selatan, ,	Dinas Pekerjaan Umum dan Penataan Ruang
114	Riko Ferdiansyah, SP	Jalan rusak Parah	Pembangunan jalan Rabat Beton	Desa Tungkal II Kec. Pino Raya, Kab. Bengkulu Selatan, ,	Dinas Pekerjaan Umum dan Penataan Ruang
115	Riko Ferdiansyah, SP	kurang dana untuk rehab masjid	Hibah Mesjid	Masjid Nurul Ikhlas Desa Pasar Pino Kecamatan Pino Raya, Kab. Bengkulu Selatan, ,	Sekretariat Daerah
116	Riko Ferdiansyah, SP	kurang dana Untuk Rehab Masjid	Hibah Mesjid	Masjid Nurul Watan Desa Bandung Ayu Kec. Pino Raya, Kab. Bengkulu Selatan, ,	Sekretariat Daerah
117	Riko Ferdiansyah, SP	peningkatan jalan ke pantai mangkudum	Peningkatan Jalan	Desa Tanggo Raso Kecamatan Pino Raya, Kab. Bengkulu Selatan, ,	Dinas Pekerjaan Umum dan Penataan Ruang

118	Riko Ferdiansyah, SP	peningkatan JSP jalan kelampaian	Peningkatan Jalan	Desa Tungkal II Kecamatan Pino Raya, Kab. Bengkulu Selatan, ,	Dinas Pekerjaan Umum dan Penataan Ruang
119	Riko Ferdiansyah, SP	peningkatan JSP talang nangkau	Peningkatan Jalan	Desa Tungkal II Kecamatan Pino Raya, Kab. Bengkulu Selatan, ,	Dinas Pekerjaan Umum dan Penataan Ruang
120	Riko Ferdiansyah, SP	peningkatan JSP jalan tran karang cayaw	Peningkatan Jalan	Desa Tran Karang Cayaw Kecamatan Pino Raya, Kab. Bengkulu Selatan, ,	Dinas Pekerjaan Umum dan Penataan Ruang
121	Riko Ferdiansyah, SP	beram atau bahu jalan desa tungkal I	Pembangunan beram/bahu jalan	Desa Tungkal I Kecamatan Pino Raya, Kab. Bengkulu Selatan, ,	Dinas Pekerjaan Umum dan Penataan Ruang
122	Riko Ferdiansyah, SP	rabat beton aspal curah pemukiman	Pembangunan jalan Rabat Beton	Desa Bandar Agung Kecamatan Ulu Manna, Kab. Bengkulu Selatan, ,	Dinas Pekerjaan Umum dan Penataan Ruang
123	Riko Ferdiansyah, SP	peningkatan JSP cugung randau	Peningkatan Jalan	Desa Tungkal II Kecamatan Pino Raya, Kab. Bengkulu Selatan, ,	Dinas Pekerjaan Umum dan Penataan Ruang
124	Riko Ferdiansyah, SP	pemeliharaan jalan	Pemeliharaan Jalan	Desa Tungkal II Kecamatan Pino Raya, Kab. Bengkulu Selatan, ,	Dinas Pekerjaan Umum dan Penataan Ruang
125	Riko Ferdiansyah, SP	rabat beton aspal curah	Pembangunan jalan Rabat Beton	Desa Tungkal I Kecamatan Pino Raya, Kab. Bengkulu Selatan, ,	Dinas Pekerjaan Umum dan Penataan Ruang
126	Riko Ferdiansyah, SP	rabat beton aspal curah	Pembangunan jalan Rabat Beton	Desa Tungkal II Kecamatan Pino Raya, Kab. Bengkulu Selatan, ,	Dinas Pekerjaan Umum dan Penataan Ruang

127	Riko Ferdiansyah, SP	hibah masjid nurul ikhlas	Hibah Mesjid	Desa Pasar Pino Kecamatan Pino Raya, Kab. Bengkulu Selatan, ,	Sekretariat Daerah
128	Riko Ferdiansyah, SP	hibah masjid nurul watan	Hibah Mesjid	Desa Bandung Ayu Kecamatan Pino Raya, Kab. Bengkulu Selatan, ,	Sekretariat Daerah
129	Rudi Hartono	Pengadaan ternak sapi	Pengadaan Bibit Ternak	Desa Padang Berangin,Kecamatan Kota Manna, Kab. Bengkulu Selatan, ,	Dinas Pertanian
130	Rudi Hartono	Pembangunan siring pasang	Pembangunan Siring Pasang	Desa Tambangan, Kab. Bengkulu Selatan, ,	Dinas Pekerjaan Umum dan Penataan Ruang
131	Rudi Hartono	Pemasangan Rabat Beton	Pembangunan jalan Rabat Beton	Desa Bingkil,Kecamatan Manna., Kab. Bengkulu Selatan, ,	Dinas Pekerjaan Umum dan Penataan Ruang
132	Rudi Hartono	Pemasangan tutup siring	Rehab Siring Pasang	Kelurahan Kayu Kunyit, Kecamatan Manna., Kab. Bengkulu Selatan, ,	Dinas Pekerjaan Umum dan Penataan Ruang
133	Rudi Hartono	Hibah masjid At-Taqwa	Hibah Mesjid	Bengkulu Selatan, Kab. Bengkulu Selatan, ,	Sekretariat Daerah
134	Rudi Hartono	Hibah Masjid Al-Muttaqin Tanjung Raman.	Hibah Mesjid	Tanjung Raman Kecamatan Manna., Kab. Bengkulu Selatan, ,	Sekretariat Daerah
135	Siptin Gunawan	Pemasangan bronjong Air Kedurang	Pembangunan Siring Pasang	Desa Palak Siring, Kab. Bengkulu Selatan, ,	Dinas Pekerjaan Umum dan Penataan Ruang
136	Siptin Gunawan	Rabat Beton Desa Keban Agung II	Peningkatan Jalan	Desa Keban Agung II,Kedurang, Kab. Bengkulu Selatan, ,	Dinas Pekerjaan Umum dan Penataan Ruang

137	Siptin Gunawan	Pemasangan Bronjong jembatan Muara Tiga	Rehab Siring Pasang	Desa Muara Tiga Kedurang, Kab. Bengkulu Selatan, ,	Dinas Pekerjaan Umum dan Penataan Ruang
138	Siptin Gunawan	Rabat Beton Desa Muara Tiga Ilir	Pembangunan jalan Rabat Beton	Desa Muara Tiga Ilir,Kedurang, Kab. Bengkulu Selatan, ,	Dinas Pekerjaan Umum dan Penataan Ruang
139	Siptin Gunawan	Pembuatan Plat Deker	Pembangunan beram/bahu jalan	Desa Palak Siring, Kedurang, Kab. Bengkulu Selatan, ,	Dinas Pekerjaan Umum dan Penataan Ruang
140	Siptin Gunawan	Pembuatan Pagar Makam	Pembangunan Pagar Makam	Desa Keban Agung I, Kedurang, Kab. Bengkulu Selatan, ,	Dinas Pekerjaan Umum dan Penataan Ruang
141	Siptin Gunawan	Pembuatan pagar makam	Pembangunan Pagar Makam	Desa Lubuk Resam, Kedurang, Kab. Bengkulu Selatan, ,	Dinas Pekerjaan Umum dan Penataan Ruang
142	Siptin Gunawan	Peningkatan jalan sentra produksi	Pembangunan Jalan Sentra Produksi	Desa Durian Sebatang,Kedurang, Kab. Bengkulu Selatan, ,	Dinas Pertanian
143	Siptin Gunawan	Peningkatan jalan sentra produksi	Pembangunan Jalan Sentra Produksi	Desa Keban Agung III,Kedurang, Kab. Bengkulu Selatan, ,	Dinas Pertanian
144	Tri Syaputra Fikri, S.E.	Jalan rusak dan berlumpur	Rehab Jalan	Desa pasar pino, Kab. Bengkulu Selatan, ,	Dinas Pekerjaan Umum dan Penataan Ruang

145	Tri Syaputra Fikri, S.E.	Banjir	Pembangunan Siring Pasang	Desa puding, Kab. Bengkulu Selatan, ,	Dinas Pekerjaan Umum dan Penataan Ruang
146	Tri Syaputra Fikri, S.E.	Pembangunan jalan	Pembangunan Jalan	Desa Pasar Pino., Kab. Bengkulu Selatan, ,	Dinas Pekerjaan Umum dan Penataan Ruang
147	Tri Syaputra Fikri, S.E.	Pembangunan irigasi	Pembangunan Siring Pasang	Desa Pasar Pino., Kab. Bengkulu Selatan, ,	Dinas Pekerjaan Umum dan Penataan Ruang
148	Tri Syaputra Fikri, S.E.	Pembangunan irigasi	Pembangunan Siring Pasang	Desa Puding, Kab. Bengkulu Selatan, ,	Dinas Pekerjaan Umum dan Penataan Ruang
149	Tri Syaputra Fikri, S.E.	Pengadaan mobil Ambulance masjid Muhadjirin'	Hibah Mesjid	Desa Pasar Pino., Kab. Bengkulu Selatan, ,	Sekretariat Daerah
150	Tri Syaputra Fikri, S.E.	pengadaan bantuan Alsintan Komben untuk Kelompok Tani.	Pengadaan Bibit Pertanian	Kecamatan Pino Raya., Kab. Bengkulu Selatan, ,	Dinas Pertanian
151	Tri Syaputra Fikri, S.E.	Pembukaan jalan dan irigasi sawah.	Rehab Siring Pasang	Desa Bandung Ayu, Kab. Bengkulu Selatan, ,	Dinas Pekerjaan Umum dan Penataan Ruang
152	Yasam, A.Md.	pembangunan jalan lingkungan rabat beton	Pembangunan jalan Rabat Beton	RT 04 Kelurahan Pasar Baru Kecamatan Seginim, Kab. Bengkulu Selatan, ,	Dinas Pekerjaan Umum dan Penataan Ruang
153	Yasam, A.Md.	pembuatan jalan	Pembangunan Jalan	RT 04 Kelurahan Pasar Baru Kecamatan Seginim, Kab. Bengkulu Selatan, ,	Dinas Pekerjaan Umum dan Penataan Ruang
154	Yasam, A.Md.	pembangunan jalan lingkungan jembatan penghubung	Rehab Jembatan	RT O4 Kelurahan Pasar Baru Kecamatan Seginim, Kab. Bengkulu Selatan, ,	Dinas Pekerjaan Umum dan Penataan Ruang
155	Yasam, A.Md.	peningkatan penyelesaian bangunan musholah	Hibah Mesjid	RT 04 Kelurahan Pasar Baru Kecamatan Seginim, Kab. Bengkulu Selatan, ,	Sekretariat Daerah
156	Yaumil Hajil Akbar	Pembangunan pagar makam Talang Tais.	Pembangunan Pagar Makam	Desa Talang Padang Kecamatan Pino Raya., Kab. Bengkulu Selatan, ,	Dinas Pekerjaan Umum dan Penataan Ruang

157	Yaumil Hajil Akbar	Bantuan masjid Darussalam Desa Talang Padang.	Hibah Mesjid	Desa Talang Padang Kecamatan Pino Raya., Kab. Bengkulu Selatan, ,	Sekretariat Daerah
158	Yaumil Hajil Akbar	Bantuan masjid Pesantren Al-Amin Desa Pasar Pino.	Hibah Mesjid	Desa Pasar Pino Kecamatan Pino Raya., Kab. Bengkulu Selatan, ,	Sekretariat Daerah
159	Yuliusman	Pengadaan ternak sapi	Pengadaan Bibit Ternak	Manna, Bengkulu Selatan, Kab. Bengkulu Selatan, ,	Dinas Pertanian
160	Yuliusman	Pembangunan siring pasang Jl.Letnan Jahidin	Pembangunan Siring Pasang	Jl.Letnan Jahidin, Kab. Bengkulu Selatan, ,	Dinas Pekerjaan Umum dan Penataan Ruang
161	Yuliusman	Pembangunan siring pasang dan Plat Deker	Rehab Siring Pasang	Jl.Ketaping,Manna, Kab. Bengkulu Selatan, ,	Dinas Pekerjaan Umum dan Penataan Ruang
162	Yuliusman	Pembangunan siring pasang Jl.Jeranglah	Pembangunan Siring Pasang	Jl.Jeranglah, Manna., Kab. Bengkulu Selatan, ,	Dinas Pekerjaan Umum dan Penataan Ruang
163	Yuliusman	Bangunan gedung Rumah Sakit umum Hasanuddin Damrah.	Rehabilitasi Gedung Kantor Desa	Manna, Bengkulu Selatan, Kab. Bengkulu Selatan, ,	Dinas Pekerjaan Umum dan Penataan Ruang

BAB V
RENCANA KERJA DAN PENDANAAN DAERAH

Berdasarkan permasalahan dan tantangan yang dihadapi pada tahun 2024 dan mengingat ketersediaan sumber daya yang terbatas serta mengacu kepada Prioritas Pembangunan Nasional dan Prioritas Pembangunan Daerah yang tertuang dalam RPJPD Kabupaten Bengkulu Selatan 2025–2045, dan Rencana Pembangunan Jangka Menengah Daerah (RPJMD) Kabupaten Bengkulu Selatan Tahun 2025–2029 serta Tema RKPD Kabupaten Bengkulu Selatan Tahun 2026, maka Program dan Kegiatan pada tahun 2026 diarahkan pada:

1. Pemenuhan pelayanan dasar masyarakat seperti pendidikan, kesehatan dan kesejahteraan sosial;
2. Penguatan kualitas pelayanan (Standar Pelayanan Minimum) dan akses sektor kesehatan serta dukungan terhadap program-program penanggulangan kemiskinan, penurunan stunting serta ketahanan pangan;
3. Pembangunan sektor kesehatan dan pendidikan sebagai penguat kompetensi Sumber Daya Manusia;
4. Dukungan terhadap kebijakan nasional;
5. Penanganan inflasi melalui perumusan kebijakan Tim Pengendali Inflasi Daerah;
6. Peningkatan kualitas dan kuantitas infrastruktur dasar seperti jalan dan jembatan, irigasi, perumahan, sanitasi layak dan air minum layak;
7. Pelaksanaan program-program prioritas Tahun 2026 yang menjadi program strategis daerah;
8. Penguatan pembangunan sektor periwisata, UMKM, pertanian, perkebunan, peternakan dan perikanan sebagai upaya pemulihan ekonomi daerah;

9. Penyelenggaraan Kabupaten Layak Anak (KLA) di Kabupaten Bengkulu Selatan;
10. Rehabilitasi dan renovasi gedung pemerintahan dalam rangka meningkatkan penyelenggaraan pemerintahan dan pelayanan publik.
11. Revitalisasi pendidikan vokasi dan pelatihan vokasi bidang ketenagakerjaan;

Hubungan antara prioritas daerah dan program prioritas daerah dengan Perangkat Daerah penanggung jawab dan pagu anggaran dan secara lebih terperinci, keterkaitan antara Prioritas Daerah dan Program Prioritas Daerah beserta Pagu Dana, Prioritas Nasional, Program Prioritas Nasional dan Kegiatan Prioritas Nasional dengan Program Prioritas Daerah, serta Program dan Kegiatan per Perangkat Daerah pada RKPD Tahun Anggaran 2026 dapat dilihat pada Tabel-tabel sebagai berikut :

Tabel 5.1

Hubungan antara Prioritas Daerah dan Program Prioritas Daerah dengan Perangkat Daerah Penanggung Jawab dan Pagu Anggaran

No	Prioritas Daerah	Pagu Prioritas Daerah (Rp)	Program Prioritas Daerah	Perangkat Daerah Penanggung Jawab	Pagu Program Prioritas (Rp)
1	Pembangunan Manusia dan Pengentasan Kemiskinan	84.356.421.800,00	Peningkatan kualitas dan akses layanan pendidikan	Dinas Dikbud	42.680.000.000,00
			Peningkatan kualitas dan akses layanan kesehatan	Dinas Kesehatan	36.837.585.700,00
			Peningkatan perlindungan dan jaminan kesejahteraan sosial	Dinas Sosial	1.040.000.000,00
			Peningkatan kualitas tenaga kerja dan akses lapangan pekerjaan	Distransnaker	389.680.000,00
			Peningkatan pemberdayaan,	DPPKBP3A	3.409.156.100,00

			perlindungan perempuan dan anak		
2	Optimalisasi Komoditas Unggulan dan Hilirisasi Menuju Kemandirian Ekonomi	6.533.432.000,00	Penguatan kelembagaan dan pemberdayaan UMKM	Dinas Perdagangan	850.000.000,00
			Pengembangan pengelolaan dan nilai tambah produk perikanan	Dinas Perikanan	503.432.000,00
			Pengembangan pengelolaan dan nilai tambah produk pertanian	Dinas Pertanian	5.180.000.000,00
3	Pengembangan Infrastruktur Berkualitas dan Berkeadilan Berwawasan Lingkungan	32.869.000.000,00	Peningkatan penyediaan infrastruktur strategis yang memadai	Dinas PUPR	29.330.000.000,00

			Penyediaan infrastruktur dasar yang memadai	Dinas PUPR & Dinas Perkim	1.152.000.000,00
			Peningkatan kualitas lingkungan hidup	DLHK	872.000.000,00
			Peningkatan ketahanan dan kesiap-siagaan terhadap resiko bencana	BPBD	1.515.000.000,00
4	Pembangunan Kawasan Sumber Ekonomi Terpadu Berbasis Agroindustri	2.943.566.204,00	Peningkatan investasi daerah	DPMPTSP	750.000.000,00
			Pengembangan pariwisata	Dinas Pariwisata	593.566.204,00
			Digitalisasi ekonomi daerah	Bapenda	1.000.000.000,00
			Meningkatnya diversifikasi dan ketahanan pangan masyarakat	Dinas Ketahanan Pangan	600.000.000,00

5	Transformasi Tata Kelola Pemerintahan dan Inovasi Pelayanan Publik Berbasis Teknologi Informasi	13.802.553.020,00	Peningkatan akuntabilitas kinerja pemerintah daerah	Bappeda Litbang, Inspektorat, BKD, Bapenda, Dinas Perpustakaan, dan Tapem,	7.273.518.000,00
			Penguatan pelaksanaan reformasi birokrasi	Bagian Ortala	
			Peningkatan teknologi informasi dalam pemerintahan	Dinas Kominfo	3.920.000.000,00
			Peningkatan kualitas dan manajemen SDM aparatur	BKPSDM	1.008.035.020,00
			Pengembangan dan penguatan inovasi daerah	Bappeda Litbang	504.000.000,00
			Peningkatan kualitas pelayanan publik	Dinas Dukcapil, DPMPTSP	1.097.000.000,00

TABEL 5.2
Rumusan Rencana Program Dan Pagu Indikatif Perangkat Daerah Tahun 2025

No.	Perangkat Daerah	Tujuan Perangkat Daerah	Sasaran Perangkat Daerah	Program	Jumlah Kegiatan	Jumlah Sub Kegiatan	Kinerja		Pagu APBD	
							Indikator	Target		
(1)	(2)	(3)	(4)	(5)	(6)	(7)	(8)	(9)	(10)	(11)
1	**Badan Kepegawaian dan Pengembangan dan Sumber Daya Manusia**								**Rp. 6.096.713.752,00**	
				PROGRAM PENUNJANG URUSAN PEMERINTAHAN DAERAH KABUPATEN/KOTA	6	15	-	-	5.088.682.376,00	
				PROGRAM KEPEGAWAIAN DAERAH	4	13	Persentase kecepatan dan ketepatan dalam pelayanan administrasi kepegawaian	100 %	915.632.576,00	
				PROGRAM PENGEMBANGAN SUMBER DAYA MANUSIA	1	1	-	-	92.398.800,00	
2	**Badan Kesatuan Bangsa dan Politik**								**Rp. 6.415.914.478,00**	
				PROGRAM PENGUATAN IDEOLOGI PANCASILA DAN KARAKTER KEBANGSAAN	1	3	-	-	1.150.000.000,00	
				PROGRAM PENINGKATAN PERAN PARTAI POLITIK DAN LEMBAGA PENDIDIKAN MELALUI PENDIDIKAN POLITIK DAN PENGEMBANGAN ETIKA SERTA BUDAYA POLITIK	1	2	-	-	1.430.000.000,00	
				PROGRAM PEMBERDAYAAN DAN PENGAWASAN ORGANISASI KEMASYARAKATAN	1	2	-	-	150.000.000,00	
				PROGRAM PEMBINAAN DAN PENGEMBANGAN KETAHANAN EKONOMI, SOSIAL, DAN BUDAYA	1	2	-	-	160.000.000,00	

No.	Perangkat Daerah	Tujuan Perangkat Daerah	Sasaran Perangkat Daerah	Program	Jumlah Kegiatan	Jumlah Sub Kegiatan	Kinerja		Pagu APBD	
							Indikator	Target		
(1)	(2)	(3)	(4)	(5)	(6)	(7)	(8)	(9)	(10)	(11)
				PROGRAM PENINGKATAN KEWASPADAAN NASIONAL DAN PENINGKATAN KUALITAS DAN FASILITASI PENANGANAN KONFLIK SOSIAL	1	3	-	-	410.000.000,00	
				PROGRAM PENUNJANG URUSAN PEMERINTAHAN DAERAH KABUPATEN/KOTA	7	18	-	-	3.115.914.478,00	
3	**Badan Keuangan Daerah**								**Rp. 201.115.792.830,00**	
				PROGRAM PENUNJANG URUSAN PEMERINTAHAN DAERAH KABUPATEN/KOTA	7	28	-	-	19.942.469.974,00	
				PROGRAM PENGELOLAAN KEUANGAN DAERAH	4	19	-	-	179.828.609.856,00	
				PROGRAM PENGELOLAAN BARANG MILIK DAERAH	1	11	-	-	1.344.713.000,00	
4	**Badan Penanggulangan Bencana Daerah**								**Rp. 4.290.868.452,00**	
				PROGRAM PENUNJANG URUSAN PEMERINTAHAN DAERAH KABUPATEN/KOTA	7	20	Nilai AKIP OPD	B/89 Nilai	2.802.836.230,00	
				PROGRAM PENANGGULANGAN BENCANA	4	11	-	-	1.488.032.222,00	
5	**Badan Pendapatan Daerah**								**Rp. 4.567.910.443,00**	
				PROGRAM PENUNJANG URUSAN PEMERINTAHAN DAERAH KABUPATEN/KOTA	7	17	Nilai AKIP	BB Predikat	3.567.910.443,00	

No.	Perangkat Daerah	Tujuan Perangkat Daerah	Sasaran Perangkat Daerah	Program	Jumlah Kegiatan	Jumlah Sub Kegiatan	Kinerja		Pagu APBD	
							Indikator	Target		
(1)	(2)	(3)	(4)	(5)	(6)	(7)	(8)	(9)	(10)	(11)
				PROGRAM PENGELOLAAN PENDAPATAN DAERAH	1	12	Meningkatnya Pendapatan Asli Daerah	3 %	1.000.000.000,00	
6	**Badan Perencanaan Pembangunan Daerah, Penelitian dan Pengembangan**								**Rp. 11.022.482.300,00**	
				PROGRAM PENUNJANG URUSAN PEMERINTAHAN DAERAH KABUPATEN/KOTA	8	21	-	-	8.441.998.300,00	
				PROGRAM PERENCANAAN, PENGENDALIAN DAN EVALUASI PEMBANGUNAN DAERAH	4	6	-	-	644.000.000,00	
				PROGRAM KOORDINASI DAN SINKRONISASI PERENCANAAN PEMBANGUNAN DAERAH	3	15	-	-	1.432.484.000,00	
				PROGRAM PENELITIAN DAN PENGEMBANGAN DAERAH	3	4	-	-	504.000.000,00	
7	**Dinas Kepemudaan dan Olahraga**								**Rp. 5.440.683.550,00**	
				PROGRAM PENUNJANG URUSAN PEMERINTAHAN DAERAH KABUPATEN/KOTA	7	17	-	-	3.890.045.550,00	
				PROGRAM PENGEMBANGAN KAPASITAS DAYA SAING KEPEMUDAAN	1	1	Jumlah Pemuda yang berperan serta dalam Pembangunan	290 Orang	34.000.000,00	
				PROGRAM PENGEMBANGAN KAPASITAS DAYA SAING KEOLAHRAGAAN	5	5	jumlah atlet yang berprestasi tingkat pelajar	356 Orang	1.266.638.000,00	

No.	Perangkat Daerah	Tujuan Perangkat Daerah	Sasaran Perangkat Daerah	Program	Jumlah Kegiatan	Jumlah Sub Kegiatan	Kinerja		Pagu APBD	
							Indikator	Target		
(1)	(2)	(3)	(4)	(5)	(6)	(7)	(8)	(9)	(10)	(11)
				PROGRAM PENGEMBANGAN KAPASITAS KEPRAMUKAAN	1	1	Jumlah anggota Pramuka yang ikut di dalam kegiatan kepramukaan	40 Orang	250.000.000,00	
8	**Dinas Kependudukan dan Pencatatan Sipil**								**Rp. 5.738.108.202,00**	
				PROGRAM PENUNJANG URUSAN PEMERINTAHAN DAERAH KABUPATEN/KOTA	8	28	Nilai Akuntabilitas Kinerja Instansi Pemerintahan (AKIP)	B+ Indeks	5.438.664.202,00	
				PROGRAM PENDAFTARAN PENDUDUK	1	2	Kwalitas Database Kependudukan Nasional Sebagai Dasar Penerbitan Dokumen Kependudukan dalam Pelayanan Publik	100 %	80.000.000,00	
				PROGRAM PENCATATAN SIPIL	2	2	Efektifitas Perbitan Dokumen Pencatatan Sipil	100 %	80.065.000,00	
				PROGRAM PENGELOLAAN INFORMASI ADMINISTRASI KEPENDUDUKAN	2	2	Kualitas Database Nasional Sebagai Dasar Penerbitan Dokumen Kependudukan	50 %	59.378.000,00	
				PROGRAM PENGELOLAAN PROFIL KEPENDUDUKAN	1	2	Kualitas Database Nasional Sebagai Dasar Penerbitan Dokumen Kependudukan	100 %	80.001.000,00	
9	**Dinas Kesehatan**								**Rp. 94.199.376.791,00**	

No.	Perangkat Daerah	Tujuan Perangkat Daerah	Sasaran Perangkat Daerah	Program	Jumlah Kegiatan	Jumlah Sub Kegiatan	Kinerja		Pagu APBD	
							Indikator	Target		
(1)	(2)	(3)	(4)	(5)	(6)	(7)	(8)	(9)	(10)	(11)
				PROGRAM PENUNJANG URUSAN PEMERINTAHAN DAERAH KABUPATEN/KOTA	8	36	angka kepuasan ASN AKIP OPD	100 % A NILAI	80.609.187.982,00	
				PROGRAM PEMENUHAN UPAYA KESEHATAN PERORANGAN DAN UPAYA KESEHATAN MASYARAKAT	4	57	persentase balita gizi buruk,persentase bumil KEK dan anemia (s.d 10%) meningkatnya pelayanan kasus penyakit menular persentase balita pendek dan sangat pendek(s.d 14%/desa) angka kematian bayi rendah angka kematian ibu rendah persentase desa stop BABS dan cakupan penggunaan air minum(62-80%) persentase puskesmas menyelenggarakan pelayanan kesehatan usia reproduktip dan lansia(45-85%) cakupan penggukuran kebugaran bagi pekerja (15-35%) tercapainya IDL 95% dan UCI di wilayah puskesmas(95%)	10 % 100 % 14 % 14 / 1000 161 /1000000 80 % 85 % 90 % 93 %	11.223.033.009,00	
				PROGRAM PENINGKATAN KAPASITAS SUMBER DAYA MANUSIA KESEHATAN	3	4	jumlah fasilitas kesehatan dan SDM yg tersandarlisasi	100 %	1.108.016.000,00	

No.	Perangkat Daerah	Tujuan Perangkat Daerah	Sasaran Perangkat Daerah	Program	Jumlah Kegiatan	Jumlah Sub Kegiatan	Kinerja		Pagu APBD	
							Indikator	Target		
(1)	(2)	(3)	(4)	(5)	(6)	(7)	(8)	(9)	(10)	(11)
				PROGRAM SEDIAAN FARMASI, ALAT KESEHATAN DAN MAKANAN MINUMAN	4	4	persentase mutu pelayanan kefarmasian meningkat	95 %	710.000.000,00	
				PROGRAM PEMBERDAYAAN MASYARAKAT BIDANG KESEHATAN	3	3	jumlah lembaga yg berpartisipasi dalam promkes persentase desa yg melaksanakan germas	15 buah 70 %	549.139.800,00	
				PROGRAM PENUNJANG URUSAN PEMERINTAHAN DAERAH KABUPATEN/KOTA	4	4	-	-	16.743.000,00	
10	**Dinas Ketahanan Pangan**								**Rp. 4.883.101.792,00**	
				PROGRAM PENUNJANG URUSAN PEMERINTAHAN DAERAH KABUPATEN/KOTA	7	21	-	-	4.379.601.792,00	
				PROGRAM PENGELOLAAN SUMBER DAYA EKONOMI UNTUK KEDAULATAN dan KEMANDIRIAN PANGAN	1	1	-	-	0,00	
				PROGRAM PENINGKATAN DIVERSIFIKASI DAN KETAHANAN PANGAN MASYARAKAT	4	9	-	-	336.000.000,00	
				PROGRAM PENANGANAN KERAWANAN PANGAN	2	2	-	-	130.000.000,00	
				PROGRAM PENGAWASAN KEAMANAN PANGAN	1	1	-	-	37.500.000,00	
11	**Dinas Komunikasi dan Informatika**								**Rp. 8.281.750.266,00**	

No.	Perangkat Daerah	Tujuan Perangkat Daerah	Sasaran Perangkat Daerah	Program	Jumlah Kegiatan	Jumlah Sub Kegiatan	Kinerja		Pagu APBD	
							Indikator	Target		
(1)	(2)	(3)	(4)	(5)	(6)	(7)	(8)	(9)	(10)	(11)
				PROGRAM PENUNJANG URUSAN PEMERINTAHAN DAERAH KABUPATEN/KOTA	8	18	-	-	4.257.164.266,00	
				PROGRAM PENGELOLAAN INFORMASI DAN KOMUNIKASI PUBLIK	1	4	-	-	1.075.000.000,00	
				PROGRAM PENGELOLAAN APLIKASI INFORMATIKA	2	3	-	-	2.640.000.000,00	
				PROGRAM PENYELENGGARAAN STATISTIK SEKTORAL	1	2	-	-	65.000.000,00	
				PROGRAM PENYELENGGARAAN PERSANDIAN UNTUK PENGAMANAN INFORMASI	1	3	-	-	140.000.000,00	
				PROGRAM PENUNJANG URUSAN PEMERINTAHAN DAERAH KABUPATEN/KOTA	1	1	-	-	104.586.000,00	
12	**Dinas Lingkungan Hidup dan Kehutanan**								**Rp. 10.336.981.232,00**	
				PROGRAM PENUNJANG URUSAN PEMERINTAHAN DAERAH KABUPATEN/KOTA	8	22	-	-	9.464.981.697,00	
				PROGRAM PERENCANAAN LINGKUNGAN HIDUP	1	1	-	-	30.000.000,00	
				PROGRAM PENGENDALIAN PENCEMARAN DAN/ATAU KERUSAKAN LINGKUNGAN HIDUP	2	4	-	-	90.000.000,00	
				PROGRAM PENGELOLAAN KEANEKARAGAMAN HAYATI (KEHATI)	1	2	-	-	60.000.000,00	

No.	Perangkat Daerah	Tujuan Perangkat Daerah	Sasaran Perangkat Daerah	Program	Jumlah Kegiatan	Jumlah Sub Kegiatan	Kinerja		Pagu APBD	
							Indikator	Target		
(1)	(2)	(3)	(4)	(5)	(6)	(7)	(8)	(9)	(10)	(11)
				PROGRAM PENGENDALIAN BAHAN BERBAHAYA DAN BERACUN (B3) DAN LIMBAH BAHAN BERBAHAYA DAN BERACUN (LIMBAH B3)	1	1	-	-	30.000.000,00	
				PROGRAM PEMBINAAN DAN PENGAWASAN TERHADAP IZIN LINGKUNGAN DAN IZIN PERLINDUNGAN DAN PENGELOLAAN LINGKUNGAN HIDUP (PPLH)	1	2	-	-	60.000.000,00	
				PROGRAM PENGAKUAN KEBERADAAN MASYARAKAT HUKUM ADAT (MHA), KEARIFAN LOKAL DAN HAK MHA YANG TERKAIT DENGAN PPLH	1	1	-	-	30.000.000,00	
				PROGRAM PENINGKATAN PENDIDIKAN, PELATIHAN DAN PENYULUHAN LINGKUNGAN HIDUP UNTUK MASYARAKAT	1	2	-	-	59.999.535,00	
				PROGRAM PENANGANAN PENGADUAN LINGKUNGAN HIDUP	1	1	-	-	30.000.000,00	
				PROGRAM PENGELOLAAN PERSAMPAHAN	1	1	-	-	392.000.000,00	
				PROGRAM KONSERVASI SUMBER DAYA ALAM HAYATI DAN EKOSISTEMNYA	1	3	-	-	90.000.000,00	
13	**Dinas Pariwisata**								**Rp. 3.425.240.254,00**	
				PROGRAM PENUNJANG URUSAN PEMERINTAHAN DAERAH KABUPATEN/KOTA	8	23	-	-	3.204.131.134,00	

No.	Perangkat Daerah	Tujuan Perangkat Daerah	Sasaran Perangkat Daerah	Program	Jumlah Kegiatan	Jumlah Sub Kegiatan	Kinerja		Pagu APBD	
							Indikator	Target		
(1)	(2)	(3)	(4)	(5)	(6)	(7)	(8)	(9)	(10)	(11)
				PROGRAM PENINGKATAN DAYA TARIK DESTINASI PARIWISATA	2	2	-	-	41.473.400,00	
				PROGRAM PEMASARAN PARIWISATA	1	4	-	-	101.486.000,00	
				PROGRAM PENGEMBANGAN EKONOMI KREATIF MELALUI PEMANFAATAN DAN PERLINDUNGAN HAK KEKAYAAN INTELEKTUAL	1	1	-	-	34.890.000,00	
				PROGRAM PENGEMBANGAN SUMBER DAYA PARIWISATA DAN EKONOMI KREATIF	1	1	-	-	43.259.720,00	
14	**Dinas Pekerjaan Umum dan Penataan Ruang**								**Rp. 46.420.535.553,00**	
				PROGRAM PENUNJANG URUSAN PEMERINTAHAN DAERAH KABUPATEN/KOTA	8	21	Persentase temuan BPK/LHP Inspektorat yang ditindak lanjuti	100 %	34.985.614.005,00	
				PROGRAM PENGELOLAAN SUMBER DAYA AIR (SDA)	2	7	Persentase layanan jaringan irigasi	70 Persen	18.645.000,00	
				PROGRAM PENGELOLAAN DAN PENGEMBANGAN SISTEM PENYEDIAAN AIR MINUM	1	2	Persentase cakupan layanan air minum	92.08 %	1.345.000,00	
				PROGRAM PENGELOLAAN DAN PENGEMBANGAN SISTEM AIR LIMBAH	1	2	Persentase cakupan layanan sanitasi layak	100 %	0,00	
				PROGRAM PENGELOLAAN DAN PENGEMBANGAN SISTEM DRAINASE	1	2	Persentase layanan drainase perkotaan dalam kondisi baik	72 %	0,00	
				PROGRAM PENGEMBANGAN PERMUKIMAN	1	1	jumlah kawasan permukiman yang layak	2 unit	0,00	

No.	Perangkat Daerah	Tujuan Perangkat Daerah	Sasaran Perangkat Daerah	Program	Jumlah Kegiatan	Jumlah Sub Kegiatan	Kinerja		Pagu APBD	
							Indikator	Target		
(1)	(2)	(3)	(4)	(5)	(6)	(7)	(8)	(9)	(10)	(11)
				PROGRAM PENATAAN BANGUNAN GEDUNG	1	3	jumlah Bangunan Pelayanan berfungsi baik	2 Unit	0,00	
				PROGRAM PENATAAN BANGUNAN DAN LINGKUNGANNYA	1	3	jumlah Bangunan Pelayanan berfungsi baik	10 Unit	0,00	
				PROGRAM PENYELENGGARAAN JALAN	1	11	Persentase Panjang Jalan dalam Kondisi mantap dan Jembatan dalam kondisi baik	61 %	10.919.819.890,00	
				PROGRAM PENGEMBANGAN JASA KONSTRUKSI	3	4	Peningkatan kualitas jasa Konstruksi	100 %	146.457.000,00	
				PROGRAM PENYELENGGARAAN PENATAAN RUANG	2	3	persentase pemahaman masyarakat terhadap tata ruang kabupaten	100 %	348.654.658,00	
15	**Dinas Pemberdayaan Masyarakat Desa**								**Rp. 4.683.752.084,00**	
				PROGRAM PENUNJANG URUSAN PEMERINTAHAN DAERAH KABUPATEN/KOTA	7	35	Nilai Akip	BB Nilai	4.265.912.728,00	
				PROGRAM ADMINISTRASI PEMERINTAHAN DESA	1	7	Persentase Peningkan Aparatur Desa	100 %	161.759.636,00	
				PROGRAM PEMBERDAYAAN LEMBAGA KEMASYARAKATAN, LEMBAGA ADAT DAN MASYARAKAT HUKUM ADAT	1	3	Persentase Peningkan Kapasitas Lembaga Ekonomi Desa	100 %	256.079.720,00	
16	**Dinas Penanaman Modal dan Pelayanan Terpadu Satu Pintu**								**Rp. 4.573.793.730,00**	

No.	Perangkat Daerah	Tujuan Perangkat Daerah	Sasaran Perangkat Daerah	Program	Jumlah Kegiatan	Jumlah Sub Kegiatan	Kinerja		Pagu APBD	
							Indikator	Target		
(1)	(2)	(3)	(4)	(5)	(6)	(7)	(8)	(9)	(10)	(11)
				PROGRAM PENUNJANG URUSAN PEMERINTAHAN DAERAH KABUPATEN/KOTA	7	19	-	-	3.872.793.730,00	
				PROGRAM PENGEMBANGAN IKLIM PENANAMAN MODAL	2	6	-	-	300.000.000,00	
				PROGRAM PROMOSI PENANAMAN MODAL	1	2	-	-	50.000.000,00	
				PROGRAM PELAYANAN PENANAMAN MODAL	1	3	-	-	150.000.000,00	
				PROGRAM PENGENDALIAN PELAKSANAAN PENANAMAN MODAL	1	3	-	-	150.000.000,00	
				PROGRAM PENGELOLAAN DATA DAN SISTEM INFORMASI PENANAMAN MODAL	1	1	-	-	51.000.000,00	
17	**Dinas Pendidikan dan Kebudayaan**								**Rp. 178.117.689.003,00**	
				PROGRAM PENUNJANG URUSAN PEMERINTAHAN DAERAH KABUPATEN/KOTA	8	26	-	-	139.965.406.562,00	
				PROGRAM PENGELOLAAN PENDIDIKAN	4	53	-	-	37.473.824.036,00	
				PROGRAM PENGEMBANGAN KURIKULUM	2	2	-	-	101.499.585,00	
				PROGRAM PENDIDIK DAN TENAGA KEPENDIDIKAN	1	2	-	-	81.373.820,00	
				PROGRAM PENGENDALIAN PERIZINAN PENDIDIKAN	2	4	-	-	0,00	

No.	Perangkat Daerah	Tujuan Perangkat Daerah	Sasaran Perangkat Daerah	Program	Jumlah Kegiatan	Jumlah Sub Kegiatan	Kinerja		Pagu APBD	
							Indikator	Target		
(1)	(2)	(3)	(4)	(5)	(6)	(7)	(8)	(9)	(10)	(11)
				PROGRAM PENGEMBANGAN KEBUDAYAAN	3	7	-	-	123.917.000,00	
				PROGRAM PENGEMBANGAN KESENIAN TRADISIONAL	1	2	-	-	226.423.000,00	
				PROGRAM PELESTARIAN DAN PENGELOLAAN CAGAR BUDAYA	2	3	-	-	145.245.000,00	
18	**Dinas Pengendalian Penduduk, Keluarga Berencana, Pemberdayaan Perempuan dan Perlindungan Anak**								**Rp. 4.964.186.626,00**	
				PROGRAM PENUNJANG URUSAN PEMERINTAHAN DAERAH KABUPATEN/KOTA	5	14	-	-	3.888.060.826,00	
				PROGRAM PENGARUSUTAMAAN GENDER DAN PEMBERDAYAAN PEREMPUAN	3	6	-	-	408.125.800,00	
				PROGRAM PERLINDUNGAN PEREMPUAN	2	3	-	-	60.488.000,00	
				PROGRAM PERLINDUNGAN KHUSUS ANAK	3	5	-	-	119.512.000,00	
				PROGRAM PENGENDALIAN PENDUDUK	2	4	-	-	45.000.000,00	
				PROGRAM PEMBINAAN KELUARGA BERENCANA (KB)	4	12	-	-	403.000.000,00	
				PROGRAM PEMBERDAYAAN DAN PENINGKATAN KELUARGA SEJAHTERA (KS)	2	5	-	-	40.000.000,00	
19	**Dinas Perdagangan,**								**Rp. 3.796.286.388,00**	
				PROGRAM PENGAWASAN DAN PEMERIKSAAN KOPERASI	1	1	Persentase Koperasi yang sehat dan aktif serta akuntabel	25,5 %	50.000.000,00	

No.	Perangkat Daerah	Tujuan Perangkat Daerah	Sasaran Perangkat Daerah	Program	Jumlah Kegiatan	Jumlah Sub Kegiatan	Kinerja		Pagu APBD	
							Indikator	Target		
(1)	(2)	(3)	(4)	(5)	(6)	(7)	(8)	(9)	(10)	(11)
				PROGRAM PENILAIAN KESEHATAN KSP/USP KOPERASI	1	1	-	-	50.000.000,00	
				PROGRAM PENDIDIKAN DAN LATIHAN PERKOPERASIAN	1	1	-	-	50.000.000,00	
				PROGRAM PEMBERDAYAAN DAN PERLINDUNGAN KOPERASI	1	2	-	-	100.000.000,00	
				PROGRAM PEMBERDAYAAN USAHA MENENGAH, USAHA KECIL, DAN USAHA MIKRO (UMKM)	1	2	-	-	100.000.000,00	
				PROGRAM PENUNJANG URUSAN PEMERINTAHAN DAERAH KABUPATEN/KOTA	8	27	-	-	2.896.377.388,00	
				PROGRAM PERIZINAN DAN PENDAFTARAN PERUSAHAAN	1	1	-	-	50.000.000,00	
				PROGRAM PENINGKATAN SARANA DISTRIBUSI PERDAGANGAN	2	2	-	-	100.000.000,00	
				PROGRAM STABILISASI HARGA BARANG KEBUTUHAN POKOK DAN BARANG PENTING	1	2	-	-	99.917.000,00	
				PROGRAM STANDARDISASI DAN PERLINDUNGAN KONSUMEN	1	2	-	-	36.203.000,00	
				PROGRAM PENGGUNAAN DAN PEMASARAN PRODUK DALAM NEGERI	1	2	-	-	100.000.000,00	
				PROGRAM PERENCANAAN DAN PEMBANGUNAN INDUSTRI	1	3	-	-	150.000.000,00	
				PROGRAM PENGELOLAAN SISTEM INFORMASI INDUSTRI NASIONAL	1	1	-	-	49.992.000,00	

No.	Perangkat Daerah	Tujuan Perangkat Daerah	Sasaran Perangkat Daerah	Program	Jumlah Kegiatan	Jumlah Sub Kegiatan	Kinerja		Pagu APBD	
							Indikator	Target		
(1)	(2)	(3)	(4)	(5)	(6)	(7)	(8)	(9)	(10)	(11)
20	**Dinas Perhubungan**								**Rp. 3.881.858.078,00**	
				PROGRAM PENUNJANG URUSAN PEMERINTAHAN DAERAH KABUPATEN/KOTA	7	19	-	-	3.535.906.078,00	
				PROGRAM PENYELENGGARAAN LALU LINTAS DAN ANGKUTAN JALAN (LLAJ)	7	9	-	-	345.952.000,00	
				PROGRAM PENUNJANG URUSAN PEMERINTAHAN DAERAH KABUPATEN/KOTA	1	1	-	-	13.424.000,00	
21	**Dinas Perikanan**								**Rp. 4.391.434.922,00**	
				PROGRAM PENUNJANG URUSAN PEMERINTAHAN DAERAH KABUPATEN/KOTA	7	19	-	-	3.823.960.078,00	
				PROGRAM PENGELOLAAN PERIKANAN TANGKAP	1	2	-	-	144.624.000,00	
				PROGRAM PENGELOLAAN PERIKANAN BUDIDAYA	2	3	-	-	311.104.000,00	
				PROGRAM PENGAWASAN SUMBER DAYA KELAUTAN DAN PERIKANAN	1	1	-	-	11.847.956,00	
				PROGRAM PENGOLAHAN DAN PEMASARAN HASIL PERIKANAN	2	2	-	-	99.898.888,00	
22	**Dinas Perpustakaan**								**Rp. 3.648.643.608,00**	
				PROGRAM PENUNJANG URUSAN PEMERINTAHAN DAERAH KABUPATEN/KOTA	8	28	-	-	2.998.643.608,00	
				PROGRAM PEMBINAAN PERPUSTAKAAN	2	16	-	-	390.000.000,00	

No.	Perangkat Daerah	Tujuan Perangkat Daerah	Sasaran Perangkat Daerah	Program	Jumlah Kegiatan	Jumlah Sub Kegiatan	Kinerja		Pagu APBD	
							Indikator	Target		
(1)	(2)	(3)	(4)	(5)	(6)	(7)	(8)	(9)	(10)	(11)
				PROGRAM PELESTARIAN KOLEKSI NASIONAL DAN NASKAH KUNO	2	4	-	-	95.000.000,00	
				PROGRAM PENGELOLAAN ARSIP	3	10	-	-	165.000.000,00	
23	**Dinas Pertanian**								**Rp. 21.154.780.668,00**	
				PROGRAM PENUNJANG URUSAN PEMERINTAHAN DAERAH KABUPATEN/KOTA	5	11	-	-	15.974.965.788,00	
				PROGRAM PENYEDIAAN DAN PENGEMBANGAN SARANA PERTANIAN	4	7	-	-	569.929.000,00	
				PROGRAM PENYEDIAAN DAN PENGEMBANGAN PRASARANA PERTANIAN	2	9	-	-	4.099.896.680,00	
				PROGRAM PENGENDALIAN KESEHATAN HEWAN DAN KESEHATAN MASYARAKAT VETERINER	4	4	-	-	99.989.000,00	
				PROGRAM PENGENDALIAN DAN PENANGGULANGAN BENCANA PERTANIAN	1	1	-	-	50.000.000,00	
				PROGRAM PERIZINAN USAHA PERTANIAN	1	1	-	-	35.000.200,00	
				PROGRAM PENYULUHAN PERTANIAN	1	4	-	-	325.000.000,00	
24	**Dinas Perumahan dan Kawasan Permukiman**								**Rp. 4.759.574.252,00**	
				PROGRAM PENUNJANG URUSAN PEMERINTAHAN DAERAH KABUPATEN/KOTA	7	22	-	-	3.950.939.652,00	

No.	Perangkat Daerah	Tujuan Perangkat Daerah	Sasaran Perangkat Daerah	Program	Jumlah Kegiatan	Jumlah Sub Kegiatan	Kinerja		Pagu APBD	
							Indikator	Target		
(1)	(2)	(3)	(4)	(5)	(6)	(7)	(8)	(9)	(10)	(11)
				PROGRAM PENGEMBANGAN PERUMAHAN	4	7	-	-	109.257.600,00	
				PROGRAM KAWASAN PERMUKIMAN	2	8	-	-	316.070.000,00	
				PROGRAM PERUMAHAN DAN KAWASAN PERMUKIMAN KUMUH	1	1	-	-	3.000.000,00	
				PROGRAM PENINGKATAN PRASARANA, SARANA DAN UTILITAS UMUM (PSU)	1	2	-	-	322.000.000,00	
				PROGRAM PENUNJANG URUSAN PEMERINTAHAN DAERAH KABUPATEN/KOTA	3	3	-	-	58.307.000,00	
25	**Dinas Sosial**								**Rp. 5.456.552.122,00**	
				PROGRAM PENUNJANG URUSAN PEMERINTAHAN DAERAH KABUPATEN/KOTA	8	28	-	-	4.686.106.142,00	
				PROGRAM PEMBERDAYAAN SOSIAL	1	3	-	-	267.965.990,00	
				PROGRAM REHABILITASI SOSIAL	2	15	-	-	248.748.000,00	
				PROGRAM PERLINDUNGAN DAN JAMINAN SOSIAL	2	6	-	-	95.918.000,00	
				PROGRAM PENANGANAN BENCANA	2	7	-	-	100.197.000,00	
				PROGRAM PENGELOLAAN TAMAN MAKAM PAHLAWAN	1	3	-	-	57.616.990,00	
26	**Dinas Transmigrasi dan Ketenagakerjaan**								**Rp. 4.286.981.008,00**	
				PROGRAM PENUNJANG URUSAN PEMERINTAHAN DAERAH KABUPATEN/KOTA	8	17	Nilai Evaluasi AKIP	BB Nilai	3.904.463.008,00	

No.	Perangkat Daerah	Tujuan Perangkat Daerah	Sasaran Perangkat Daerah	Program	Jumlah Kegiatan	Jumlah Sub Kegiatan	Kinerja		Pagu APBD	
							Indikator	Target		
(1)	(2)	(3)	(4)	(5)	(6)	(7)	(8)	(9)	(10)	(11)
				PROGRAM PERENCANAAN TENAGA KERJA	1	1	Tersusunnya Dokumen Perencanaan Tenaga Kerja	2 Dokumen	0,00	
				PROGRAM PELATIHAN KERJA DAN PRODUKTIVITAS TENAGA KERJA	1	1	Persentase tenaga kerja terdidik	20 Orang	0,00	
				PROGRAM PENEMPATAN TENAGA KERJA	2	3	Persentase pencari kerja yang ditempatkan	80 BPS	100.000.000,00	
				PROGRAM HUBUNGAN INDUSTRIAL	2	3	Persentase pengesahan peraturan perusahaandan pendaftaran perjanjian kerja	4 Perusahaan	90.000.000,00	
				PROGRAM PERENCANAAN KAWASAN TRANSMIGRASI	1	1	Persentase pemukiman Transmigrasi	1 Pemukiman	45.867.800,00	
				PROGRAM PEMBANGUNAN KAWASAN TRANSMIGRASI	1	1	persentase persebaran penduduk yang Berasal dari 1 (satu) Daerah Kabupaten	1 Pemukiman	31.113.200,00	
				PROGRAM PENGEMBANGAN KAWASAN TRANSMIGRASI	1	1	Persentase Satuan pemukiman transmigrasi pada Tahap Kemandirian	1 Pemukiman	115.537.000,00	
27	**Inspektorat**								**Rp. 14.044.676.982,00**	
				PROGRAM PENUNJANG URUSAN PEMERINTAHAN DAERAH KABUPATEN/KOTA	7	20	Level Maturitas SPIP dan Kapabilitas APIP Nilai AKIP	4 Level A Nilai	11.648.644.132,00	

No.	Perangkat Daerah	Tujuan Perangkat Daerah	Sasaran Perangkat Daerah	Program	Jumlah Kegiatan	Jumlah Sub Kegiatan	Kinerja		Pagu APBD	
							Indikator	Target		
(1)	(2)	(3)	(4)	(5)	(6)	(7)	(8)	(9)	(10)	(11)
				PROGRAM PENYELENGGARAAN PENGAWASAN	2	8	Persentase OPD yang di lakukan pemeriksaan Dokumen Kinerja Pesentase Penyelesaian Tindak Lanjut yang di TL hasil temuan Pengawasan Internal dan Ekstermal Nilai Sakip Opini BPK terhadap Laporan Keuangan	100 % 85 % BB Nilai WTP Predikat	1.476.032.000,00	
				PROGRAM PERUMUSAN KEBIJAKAN, PENDAMPINGAN DAN ASISTENSI	1	3	-	-	920.000.850,00	
28	**Kecamatan Air Nipis**								**Rp. 1.955.065.438,00**	
				PROGRAM PENUNJANG URUSAN PEMERINTAHAN DAERAH KABUPATEN/KOTA	6	17	-	-	1.870.391.318,00	
				PROGRAM PENYELENGGARAAN PEMERINTAHAN DAN PELAYANAN PUBLIK	2	2	-	-	29.628.400,00	
				PROGRAM PEMBERDAYAAN MASYARAKAT DESA DAN KELURAHAN	1	2	-	-	25.650.000,00	
				PROGRAM PENYELENGGARAAN URUSAN PEMERINTAHAN UMUM	1	1	-	-	18.000.000,00	
				PROGRAM PEMBINAAN DAN PENGAWASAN PEMERINTAHAN DESA	1	4	-	-	11.395.720,00	
29	**Kecamatan Bunga Mas**								**Rp. 1.961.009.137,00**	

No.	Perangkat Daerah	Tujuan Perangkat Daerah	Sasaran Perangkat Daerah	Program	Jumlah Kegiatan	Jumlah Sub Kegiatan	Kinerja		Pagu APBD	
							Indikator	Target		
(1)	(2)	(3)	(4)	(5)	(6)	(7)	(8)	(9)	(10)	(11)
				PROGRAM PENUNJANG URUSAN PEMERINTAHAN DAERAH KABUPATEN/KOTA	5	12	-	-	1.885.484.137,00	
				PROGRAM PENYELENGGARAAN PEMERINTAHAN DAN PELAYANAN PUBLIK	2	2	-	-	11.555.000,00	
				PROGRAM PEMBERDAYAAN MASYARAKAT DESA DAN KELURAHAN	2	3	-	-	32.313.000,00	
				PROGRAM PENYELENGGARAAN URUSAN PEMERINTAHAN UMUM	1	1	-	-	17.094.000,00	
				PROGRAM PEMBINAAN DAN PENGAWASAN PEMERINTAHAN DESA	1	3	-	-	14.563.000,00	
30	**Kecamatan Kedurang**								**Rp. 2.081.871.138,00**	
				PROGRAM PENUNJANG URUSAN PEMERINTAHAN DAERAH KABUPATEN/KOTA	7	19	-	-	2.001.004.138,00	
				PROGRAM PENYELENGGARAAN PEMERINTAHAN DAN PELAYANAN PUBLIK	3	4	-	-	12.845.000,00	
				PROGRAM PEMBERDAYAAN MASYARAKAT DESA DAN KELURAHAN	2	3	-	-	33.904.000,00	
				PROGRAM PENYELENGGARAAN URUSAN PEMERINTAHAN UMUM	1	1	-	-	20.900.000,00	
				PROGRAM PEMBINAAN DAN PENGAWASAN PEMERINTAHAN DESA	1	5	-	-	13.218.000,00	
31	**Kecamatan Kedurang Ilir**								**Rp. 1.663.899.083,00**	

No.	Perangkat Daerah	Tujuan Perangkat Daerah	Sasaran Perangkat Daerah	Program	Jumlah Kegiatan	Jumlah Sub Kegiatan	Kinerja		Pagu APBD	
							Indikator	Target		
(1)	(2)	(3)	(4)	(5)	(6)	(7)	(8)	(9)	(10)	(11)
				PROGRAM PENUNJANG URUSAN PEMERINTAHAN DAERAH KABUPATEN/KOTA	6	13	-	-	1.503.290.083,00	
				PROGRAM PENYELENGGARAAN PEMERINTAHAN DAN PELAYANAN PUBLIK	2	2	-	-	9.069.000,00	
				PROGRAM PEMBERDAYAAN MASYARAKAT DESA DAN KELURAHAN	2	3	-	-	26.120.000,00	
				PROGRAM PENYELENGGARAAN URUSAN PEMERINTAHAN UMUM	1	1	-	-	17.150.000,00	
				PROGRAM PEMBINAAN DAN PENGAWASAN PEMERINTAHAN DESA	1	3	-	-	16.110.000,00	
				PROGRAM PENUNJANG URUSAN PEMERINTAHAN DAERAH KABUPATEN/KOTA	1	1	-	-	92.160.000,00	
32	**Kecamatan Kota Manna**								**Rp. 6.107.838.146,00**	
				PROGRAM PENUNJANG URUSAN PEMERINTAHAN DAERAH KABUPATEN/KOTA	6	16	-	-	6.055.321.477,92	
				PROGRAM PENYELENGGARAAN PEMERINTAHAN DAN PELAYANAN PUBLIK	2	2	-	-	5.079.724,08	
				PROGRAM PEMBERDAYAAN MASYARAKAT DESA DAN KELURAHAN	2	4	-	-	20.083.000,00	
				PROGRAM PENYELENGGARAAN URUSAN PEMERINTAHAN UMUM	1	1	-	-	12.353.000,00	

No.	Perangkat Daerah	Tujuan Perangkat Daerah	Sasaran Perangkat Daerah	Program	Jumlah Kegiatan	Jumlah Sub Kegiatan	Kinerja		Pagu APBD	
							Indikator	Target		
(1)	(2)	(3)	(4)	(5)	(6)	(7)	(8)	(9)	(10)	(11)
				PROGRAM PEMBINAAN DAN PENGAWASAN PEMERINTAHAN DESA	1	2	-	-	15.000.944,00	
33	**Kecamatan Manna**								**Rp. 2.683.100.520,00**	
				PROGRAM PENUNJANG URUSAN PEMERINTAHAN DAERAH KABUPATEN/KOTA	7	20	-	-	2.636.700.065,00	
				PROGRAM PENYELENGGARAAN PEMERINTAHAN DAN PELAYANAN PUBLIK	2	2	-	-	5.500.000,00	
				PROGRAM PEMBERDAYAAN MASYARAKAT DESA DAN KELURAHAN	3	6	-	-	20.200.000,00	
				PROGRAM PENYELENGGARAAN URUSAN PEMERINTAHAN UMUM	1	1	-	-	9.000.000,00	
				PROGRAM PEMBINAAN DAN PENGAWASAN PEMERINTAHAN DESA	1	5	-	-	11.700.455,00	
34	**Kecamatan Pasar Manna**								**Rp. 7.274.550.124,00**	
				PROGRAM PENUNJANG URUSAN PEMERINTAHAN DAERAH KABUPATEN/KOTA	7	15	-	-	7.231.869.124,00	
				PROGRAM PENYELENGGARAAN PEMERINTAHAN DAN PELAYANAN PUBLIK	2	2	-	-	5.433.000,00	
				PROGRAM PEMBERDAYAAN MASYARAKAT DESA DAN KELURAHAN	3	5	-	-	13.820.000,00	
				PROGRAM PEMBINAAN DAN PENGAWASAN PEMERINTAHAN DESA	1	5	-	-	14.128.000,00	

No.	Perangkat Daerah	Tujuan Perangkat Daerah	Sasaran Perangkat Daerah	Program	Jumlah Kegiatan	Jumlah Sub Kegiatan	Kinerja		Pagu APBD	
							Indikator	Target		
(1)	(2)	(3)	(4)	(5)	(6)	(7)	(8)	(9)	(10)	(11)
				PROGRAM PENUNJANG URUSAN PEMERINTAHAN DAERAH KABUPATEN/KOTA	3	3	-	-	9.300.000,00	
35	**Kecamatan Pino**								**Rp. 2.705.684.830,00**	
				PROGRAM PENUNJANG URUSAN PEMERINTAHAN DAERAH KABUPATEN/KOTA	4	7	-	-	2.618.000.830,00	
				PROGRAM PENYELENGGARAAN PEMERINTAHAN DAN PELAYANAN PUBLIK	1	1	-	-	12.000.000,00	
				PROGRAM PEMBERDAYAAN MASYARAKAT DESA DAN KELURAHAN	2	4	-	-	23.344.000,00	
				PROGRAM PENYELENGGARAAN URUSAN PEMERINTAHAN UMUM	1	1	-	-	17.000.000,00	
				PROGRAM PEMBINAAN DAN PENGAWASAN PEMERINTAHAN DESA	1	1	-	-	16.300.000,00	
				PROGRAM PENUNJANG URUSAN PEMERINTAHAN DAERAH KABUPATEN/KOTA	1	1	-	-	19.040.000,00	
36	**Kecamatan Pino Raya**								**Rp. 2.546.290.618,00**	
				PROGRAM PENUNJANG URUSAN PEMERINTAHAN DAERAH KABUPATEN/KOTA	6	18	-	-	2.459.073.218,00	
				PROGRAM PENYELENGGARAAN PEMERINTAHAN DAN PELAYANAN PUBLIK	3	4	-	-	14.503.600,00	

No.	Perangkat Daerah	Tujuan Perangkat Daerah	Sasaran Perangkat Daerah	Program	Jumlah Kegiatan	Jumlah Sub Kegiatan	Kinerja		Pagu APBD	
							Indikator	Target		
(1)	(2)	(3)	(4)	(5)	(6)	(7)	(8)	(9)	(10)	(11)
				PROGRAM PEMBERDAYAAN MASYARAKAT DESA DAN KELURAHAN	2	3	-	-	47.892.000,00	
				PROGRAM PENYELENGGARAAN URUSAN PEMERINTAHAN UMUM	1	1	-	-	14.818.000,00	
				PROGRAM PEMBINAAN DAN PENGAWASAN PEMERINTAHAN DESA	1	5	-	-	10.003.800,00	
37	**Kecamatan Seginim**								**Rp. 3.115.729.412,00**	
				PROGRAM PENUNJANG URUSAN PEMERINTAHAN DAERAH KABUPATEN/KOTA	6	16	-	-	3.021.495.412,00	
				PROGRAM PENYELENGGARAAN PEMERINTAHAN DAN PELAYANAN PUBLIK	3	3	-	-	30.345.000,00	
				PROGRAM PEMBERDAYAAN MASYARAKAT DESA DAN KELURAHAN	3	4	-	-	21.130.000,00	
				PROGRAM PENYELENGGARAAN URUSAN PEMERINTAHAN UMUM	1	1	-	-	17.570.000,00	
				PROGRAM PEMBINAAN DAN PENGAWASAN PEMERINTAHAN DESA	1	5	-	-	25.189.000,00	
38	**Kecamatan Ulu Manna**								**Rp. 1.889.043.103,00**	
				PROGRAM PENUNJANG URUSAN PEMERINTAHAN DAERAH KABUPATEN/KOTA	7	16	-	-	1.813.173.103,00	
				PROGRAM PENYELENGGARAAN PEMERINTAHAN DAN PELAYANAN PUBLIK	2	2	meningkatnya penyelenggaraan pemerintahan dan pelaksanaan publik	1 tahun	13.880.000,00	

No.	Perangkat Daerah	Tujuan Perangkat Daerah	Sasaran Perangkat Daerah	Program	Jumlah Kegiatan	Jumlah Sub Kegiatan	Kinerja		Pagu APBD	
							Indikator	Target		
(1)	(2)	(3)	(4)	(5)	(6)	(7)	(8)	(9)	(10)	(11)
				PROGRAM PEMBERDAYAAN MASYARAKAT DESA DAN KELURAHAN	2	3	-	-	27.050.000,00	
				PROGRAM PENYELENGGARAAN URUSAN PEMERINTAHAN UMUM	1	1	-	-	13.500.000,00	
				PROGRAM PEMBINAAN DAN PENGAWASAN PEMERINTAHAN DESA	1	3	-	-	21.440.000,00	
39	**Satuan Polisi Pamong Praja dan Pemadam Kebakaran**								**Rp. 20.204.432.256,00**	
				PROGRAM PENUNJANG URUSAN PEMERINTAHAN DAERAH KABUPATEN/KOTA	8	27	-	-	19.178.419.256,00	
				PROGRAM PENINGKATAN KETENTERAMAN DAN KETERTIBAN UMUM	3	12	-	-	761.013.000,00	
				PROGRAM PENCEGAHAN, PENANGGULANGAN, PENYELAMATAN KEBAKARAN DAN PENYELAMATAN NON KEBAKARAN	5	17	-	-	265.000.000,00	
40	**Sekretariat Daerah**								**Rp. 43.234.966.933,00**	
				PROGRAM PENUNJANG URUSAN PEMERINTAHAN DAERAH KABUPATEN/KOTA	12	37	-	-	37.896.522.442,00	
				PROGRAM PEMERINTAHAN DAN KESEJAHTERAAN RAKYAT	4	10	-	-	2.503.937.197,00	
				PROGRAM PEREKONOMIAN DAN PEMBANGUNAN	4	9	-	-	2.439.154.494,00	

No.	Perangkat Daerah	Tujuan Perangkat Daerah	Sasaran Perangkat Daerah	Program	Jumlah Kegiatan	Jumlah Sub Kegiatan	Kinerja		Pagu APBD	
							Indikator	Target		
(1)	(2)	(3)	(4)	(5)	(6)	(7)	(8)	(9)	(10)	(11)
				PROGRAM PENUNJANG URUSAN PEMERINTAHAN DAERAH KABUPATEN/KOTA	1	1	-	-	395.352.800,00	
41	**Sekretariat DPRD**								**Rp. 42.455.075.530,00**	
				PROGRAM PENUNJANG URUSAN PEMERINTAHAN DAERAH KABUPATEN/KOTA	10	24	-	-	25.161.438.530,00	
				PROGRAM DUKUNGAN PELAKSANAAN TUGAS DAN FUNGSI DPRD	8	25	-	-	17.222.347.000,00	
				PROGRAM PENUNJANG URUSAN PEMERINTAHAN DAERAH KABUPATEN/KOTA	1	1	-	-	71.290.000,00	

TABEL 5.3
Rekapitulasi Rencana Kebutuhan Pendanaan Indikatif
Berdasarkan Perangkat Daerah Tahun 2025

No.	Perangkat Daerah	Pagu RKPD 2025
(1)	(2)	(3)
1	Badan Kepegawaian dan Pengembangan dan Sumber Daya Manusia	Rp. 6.096.713.752,00
2	Badan Kesatuan Bangsa dan Politik	Rp. 6.415.914.478,00
3	Badan Keuangan Daerah	Rp. 201.115.792.830,00
4	Badan Penanggulangan Bencana Daerah	Rp. 4.290.868.452,00
5	Badan Pendapatan Daerah	Rp. 4.567.910.443,00
6	Badan Perencanaan Pembangunan Daerah, Penelitian dan Pengembangan	Rp. 11.022.482.300,00
7	Dinas Kepemudaan dan Olahraga	Rp. 5.440.683.550,00
8	Dinas Kependudukan dan Pencatatan Sipil	Rp. 5.738.108.202,00
9	Dinas Kesehatan	Rp. 94.199.376.791,00
10	Dinas Ketahanan Pangan	Rp. 4.883.101.792,00
11	Dinas Komunikasi dan Informatika	Rp. 8.281.750.266,00
12	Dinas Lingkungan Hidup dan Kehutanan	Rp. 10.336.981.232,00
13	Dinas Pariwisata	Rp. 3.425.240.254,00
14	Dinas Pekerjaan Umum dan Penataan Ruang	Rp. 46.420.535.553,00
15	Dinas Pemberdayaan Masyarakat Desa	Rp. 4.683.752.084,00
16	Dinas Penanaman Modal dan Pelayanan Terpadu Satu Pintu	Rp. 4.573.793.730,00
17	Dinas Pendidikan dan Kebudayaan	Rp. 178.117.689.003,00
18	Dinas Pengendalian Penduduk, Keluarga Berencana, Pemberdayaan Perempuan dan Perlindungan Anak	Rp. 4.964.186.626,00
19	Dinas Perdagangan,	Rp. 3.796.286.388,00
20	Dinas Perhubungan	Rp. 3.881.858.078,00

No.	Perangkat Daerah	Pagu RKPD 2025
(1)	(2)	(3)
21	Dinas Perikanan	Rp. 4.391.434.922,00
22	Dinas Perpustakaan	Rp. 3.648.643.608,00
23	Dinas Pertanian	Rp. 21.154.780.668,00
24	Dinas Perumahan dan Kawasan Permukiman	Rp. 4.759.574.252,00
25	Dinas Sosial	Rp. 5.456.552.122,00
26	Dinas Transmigrasi dan Ketenagakerjaan	Rp. 4.286.981.008,00
27	Inspektorat	Rp. 14.044.676.982,00
28	Kecamatan Air Nipis	Rp. 1.955.065.438,00
29	Kecamatan Bunga Mas	Rp. 1.961.009.137,00
30	Kecamatan Kedurang	Rp. 2.081.871.138,00
31	Kecamatan Kedurang Ilir	Rp. 1.663.899.083,00
32	Kecamatan Kota Manna	Rp. 6.107.838.146,00
33	Kecamatan Manna	Rp. 2.683.100.520,00
34	Kecamatan Pasar Manna	Rp. 7.274.550.124,00
35	Kecamatan Pino	Rp. 2.705.684.830,00
36	Kecamatan Pino Raya	Rp. 2.546.290.618,00
37	Kecamatan Seginim	Rp. 3.115.729.412,00
38	Kecamatan Ulu Manna	Rp. 1.889.043.103,00
39	Satuan Polisi Pamong Praja dan Pemadam Kebakaran	Rp. 20.204.432.256,00
40	Sekretariat Daerah	Rp. 43.234.966.933,00
41	Sekretariat DPRD	Rp. 42.455.075.530,00
TOTAL		**Rp. 809.874.225.634,00**

Tabel 5.4.
RENCANA KERJA ORGANISASI PERANGKAT DAERAH (RENJA OPD)
KAB. BENGKULU SELATAN TAHUN 2026

NO	KODE	URUSAN / BIDANG URUSAN / PROGRAM / OUTCOME / KEGIATAN / SUB KEGIATAN	INDIKATOR PROGRAM / KEGIATAN / SUB KEGIATAN	TARGET AKHIR PERIODE RENSTRA OPD	REALISASI CAPAIAN RENJA OPD TAHUN 2024	PRAKIRAAN CAPAIAN TARGET RENJA OPD TAHUN 2025	CAPAIAN KINERJA DAN KERANGKA PENDANAAN						KELOMPOK SASARAN	PRAKIRAAN MAJU RENCANA TAHUN 2027		PERANGKAT DAERAH PENANGGUNG JAWAB
							TARGET 2026	PAGU INDIKATIF (Rp)	LOKASI	SUMBER DANA	PRIORITAS			TARGET	PAGU INDIKATIF (Rp)	
											NASIONAL	DAERAH				
1	2	3	4	5	6	7	8	9	10	11	12	13	14	15	16	17
		DINAS PENDIDIKAN DAN KEBUDAYAAN						**178.117.689.003,00**							**187.383.000.000,00**	
	1	**URUSAN PEMERINTAHAN WAJIB YANG BERKAITAN DENGAN PELAYANAN DASAR**						**177.622.104.003,00**							**186.783.000.000,00**	
	1.01	**URUSAN PEMERINTAHAN BIDANG PENDIDIKAN**						**177.622.104.003,00**							**186.783.000.000,00**	
1.	**1.01.01**	**PROGRAM PENUNJANG URUSAN PEMERINTAHAN DAERAH KABUPATEN/KOTA**	**-**	**-**			**-**	**139.965.406.562,00**						**-**	**143.507.000.000,00**	
	1.01.01.2.01	Perencanaan, Penganggaran, dan Evaluasi Kinerja Perangkat Daerah	-	-			-	391.126.800,00			-	4. Inovasi dan Tata Kelola Pemerintahan Transformasi Tata Kelola Pemerintahan dan Birokrasi Berbasis Teknologi Informasi	-	-	480.000.000,00	DINAS PENDIDIKAN DAN KEBUDAYAAN
	1.01.01.2.01.0001	Penyusunan Dokumen Perencanaan Perangkat Daerah														
			Jumlah Dokumen Perencanaan Perangkat Daerah				4 Dokumen	107.392.800,00	Kab. Bengkulu Selatan, Semua Kecamatan, Semua Kel/Desa	DANA ALOKASI UMUM (DAU)	-	4. Inovasi dan Tata Kelola Pemerintahan Transformasi Tata Kelola Pemerintahan dan Birokrasi Berbasis Teknologi Informasi	-		160.000.000,00	DINAS PENDIDIKAN DAN KEBUDAYAAN
	1.01.01.2.01.0006	Koordinasi dan Penyusunan Laporan Capaian Kinerja dan Ikhtisar Realisasi Kinerja SKPD														
			Jumlah Laporan Capaian Kinerja dan Ikhtisar Realisasi Kinerja SKPD dan Laporan Hasil Koordinasi Penyusunan Laporan Capaian Kinerja dan Ikhtisar Realisasi Kinerja SKPD				4 Laporan	242.444.000,00	Kab. Bengkulu Selatan, Semua Kecamatan, Semua Kel/Desa	DANA ALOKASI UMUM (DAU)	-	4. Inovasi dan Tata Kelola Pemerintahan Transformasi Tata Kelola Pemerintahan dan Birokrasi Berbasis Teknologi Informasi	-		210.000.000,00	DINAS PENDIDIKAN DAN KEBUDAYAAN
	1.01.01.2.01.0007	Evaluasi Kinerja Perangkat Daerah														

NO	KODE	URUSAN / BIDANG URUSAN / PROGRAM / OUTCOME / KEGIATAN / SUB KEGIATAN	INDIKATOR PROGRAM / KEGIATAN / SUB KEGIATAN	TARGET AKHIR PERIODE RENSTRA OPD	REALISASI CAPAIAN RENJA OPD TAHUN 2024	PRAKIRAAN CAPAIAN TARGET RENJA OPD TAHUN 2025	CAPAIAN KINERJA DAN KERANGKA PENDANAAN						KELOMPOK SASARAN	PRAKIRAAN MAJU RENCANA TAHUN 2027		PERANGKAT DAERAH PENANGGUNG JAWAB
							TARGET 2026	PAGU INDIKATIF (Rp)	LOKASI	SUMBER DANA	PRIORITAS			TARGET	PAGU INDIKATIF (Rp)	
											NASIONAL	DAERAH				
1	2	3	4	5	6	7	8	9	10	11	12	13	14	15	16	17
			Jumlah Laporan Evaluasi Kinerja Perangkat Daerah				4 Laporan	41.290.000,00	Kab. Bengkulu Selatan, Semua Kecamatan, Semua Kel/Desa	DANA ALOKASI UMUM (DAU)	-	4. Inovasi dan Tata Kelola Pemerintahan Transformasi Tata Kelola Pemerintahan dan Birokrasi Berbasis Teknologi Informasi	-		110.000.000,00	DINAS PENDIDIKAN DAN KEBUDAYAAN
	1.01.01.2.02	Administrasi Keuangan Perangkat Daerah	-	-			-	138.735.574.762,00			-	4. Inovasi dan Tata Kelola Pemerintahan Transformasi Tata Kelola Pemerintahan dan Birokrasi Berbasis Teknologi Informasi	-	-	140.770.000.000,00	DINAS PENDIDIKAN DAN KEBUDAYAAN
	1.01.01.2.02.0001	Penyediaan Gaji dan Tunjangan ASN														
			Jumlah Orang yang Menerima Gaji dan Tunjangan ASN				12 Orang/bulan	138.319.199.762,00	Kab. Bengkulu Selatan, Semua Kecamatan, Semua Kel/Desa	DANA ALOKASI UMUM (DAU)	-	4. Inovasi dan Tata Kelola Pemerintahan Transformasi Tata Kelola Pemerintahan dan Birokrasi Berbasis Teknologi Informasi	-		140.000.000.000,00	DINAS PENDIDIKAN DAN KEBUDAYAAN
	1.01.01.2.02.0002	Penyediaan Administrasi Pelaksanaan Tugas ASN														
			Jumlah Dokumen Hasil Penyediaan Administrasi Pelaksanaan Tugas ASN				12 Dokumen	39.465.000,00	Kab. Bengkulu Selatan, Semua Kecamatan, Semua Kel/Desa	DANA ALOKASI UMUM (DAU)	-	4. Inovasi dan Tata Kelola Pemerintahan Transformasi Tata Kelola Pemerintahan dan Birokrasi Berbasis Teknologi Informasi	-		60.000.000,00	DINAS PENDIDIKAN DAN KEBUDAYAAN
	1.01.01.2.02.0003	Pelaksanaan Penatausahaan dan Pengujian/Verifikasi Keuangan SKPD														

NO	KODE	URUSAN / BIDANG URUSAN / PROGRAM / OUTCOME / KEGIATAN / SUB KEGIATAN	INDIKATOR PROGRAM / KEGIATAN / SUB KEGIATAN	TARGET AKHIR PERIODE RENSTRA OPD	REALISASI CAPAIAN RENJA OPD TAHUN 2024	PRAKIRAAN CAPAIAN TARGET RENJA OPD TAHUN 2025	CAPAIAN KINERJA DAN KERANGKA PENDANAAN						KELOMPOK SASARAN	PRAKIRAAN MAJU RENCANA TAHUN 2027		PERANGKAT DAERAH PENANGGUNG JAWAB
							TARGET 2026	PAGU INDIKATIF (Rp)	LOKASI	SUMBER DANA	PRIORITAS			TARGET	PAGU INDIKATIF (Rp)	
											NASIONAL	DAERAH				
1	2	3	4	5	6	7	8	9	10	11	12	13	14	15	16	17
			Jumlah Dokumen Penatausahaan dan Pengujian/Verifikasi Keuangan SKPD				12 Dokumen	376.910.000,00	Kab. Bengkulu Selatan, Semua Kecamatan, Semua Kel/Desa	DANA ALOKASI UMUM (DAU)	-	4. Inovasi dan Tata Kelola Pemerintahan Transformasi Tata Kelola Pemerintahan dan Birokrasi Berbasis Teknologi Informasi	-		650.000.000,00	DINAS PENDIDIKAN DAN KEBUDAYAAN
	1.01.01.2.02.0005	Koordinasi dan Penyusunan Laporan Keuangan Akhir Tahun SKPD														
			Jumlah Laporan Keuangan Akhir Tahun SKPD dan Laporan Hasil Koordinasi Penyusunan Laporan Keuangan Akhir Tahun SKPD				12 Laporan	0,00	Kab. Bengkulu Selatan, Semua Kecamatan, Semua Kel/Desa	DANA ALOKASI UMUM (DAU)	-	4. Inovasi dan Tata Kelola Pemerintahan Transformasi Tata Kelola Pemerintahan dan Birokrasi Berbasis Teknologi Informasi	-		60.000.000,00	DINAS PENDIDIKAN DAN KEBUDAYAAN
	1.01.01.2.03	Administrasi Barang Milik Daerah pada Perangkat Daerah	-	-			-	0,00			-	4. Inovasi dan Tata Kelola Pemerintahan Transformasi Tata Kelola Pemerintahan dan Birokrasi Berbasis Teknologi Informasi	-	-	60.000.000,00	DINAS PENDIDIKAN DAN KEBUDAYAAN
	1.01.01.2.03.0005	Rekonsiliasi dan Penyusunan Laporan Barang Milik Daerah pada SKPD														
			-				-	0,00	Kab. Bengkulu Selatan, Semua Kecamatan, Semua Kel/Desa	DANA ALOKASI UMUM (DAU)	-	4. Inovasi dan Tata Kelola Pemerintahan Transformasi Tata Kelola Pemerintahan dan Birokrasi Berbasis Teknologi Informasi	-		60.000.000,00	DINAS PENDIDIKAN DAN KEBUDAYAAN

NO	KODE	URUSAN / BIDANG URUSAN / PROGRAM / OUTCOME / KEGIATAN / SUB KEGIATAN	INDIKATOR PROGRAM / KEGIATAN / SUB KEGIATAN	TARGET AKHIR PERIODE RENSTRA OPD	REALISASI CAPAIAN RENJA OPD TAHUN 2024	PRAKIRAAN CAPAIAN TARGET RENJA OPD TAHUN 2025	CAPAIAN KINERJA DAN KERANGKA PENDANAAN						KELOMPOK SASARAN	PRAKIRAAN MAJU RENCANA TAHUN 2027		PERANGKAT DAERAH PENANGGUNG JAWAB
							TARGET 2026	PAGU INDIKATIF (Rp)	LOKASI	SUMBER DANA	PRIORITAS			TARGET	PAGU INDIKATIF (Rp)	
											NASIONAL	DAERAH				
1	2	3	4	5	6	7	8	9	10	11	12	13	14	15	16	17
	1.01.01.2.05	Administrasi Kepegawaian Perangkat Daerah	-	-			-	0,00			-	4. Inovasi dan Tata Kelola Pemerintahan Transformasi Tata Kelola Pemerintahan dan Birokrasi Berbasis Teknologi Informasi	-	-	120.000.000,00	DINAS PENDIDIKAN DAN KEBUDAYAAN
	1.01.01.2.05.0003	Pendataan dan Pengolahan Administrasi Kepegawaian														
			Jumlah Dokumen Pendataan dan Pengolahan Administrasi Kepegawaian				12 Dokumen	0,00	Kab. Bengkulu Selatan, Semua Kecamatan, Semua Kel/Desa	DANA ALOKASI UMUM (DAU)	-	4. Inovasi dan Tata Kelola Pemerintahan Transformasi Tata Kelola Pemerintahan dan Birokrasi Berbasis Teknologi Informasi	-		60.000.000,00	DINAS PENDIDIKAN DAN KEBUDAYAAN
	1.01.01.2.05.0009	Pendidikan dan Pelatihan Pegawai Berdasarkan Tugas dan Fungsi														
			Jumlah Pegawai Berdasarkan Tugas dan Fungsi yang Mengikuti Pendidikan dan Pelatihan				6 Orang	0,00	Kab. Bengkulu Selatan, Semua Kecamatan, Semua Kel/Desa	DANA ALOKASI UMUM (DAU)	-	4. Inovasi dan Tata Kelola Pemerintahan Transformasi Tata Kelola Pemerintahan dan Birokrasi Berbasis Teknologi Informasi	-		60.000.000,00	DINAS PENDIDIKAN DAN KEBUDAYAAN
	1.01.01.2.06	Administrasi Umum Perangkat Daerah	-	-			-	594.552.000,00			-	4. Inovasi dan Tata Kelola Pemerintahan Transformasi Tata Kelola Pemerintahan dan Birokrasi Berbasis Teknologi Informasi	-	-	517.000.000,00	DINAS PENDIDIKAN DAN KEBUDAYAAN
	1.01.01.2.06.0001	Penyediaan Komponen Instalasi Listrik/Penerangan Bangunan Kantor														

NO	KODE	URUSAN / BIDANG URUSAN / PROGRAM / OUTCOME / KEGIATAN / SUB KEGIATAN	INDIKATOR PROGRAM / KEGIATAN / SUB KEGIATAN	TARGET AKHIR PERIODE RENSTRA OPD	REALISASI CAPAIAN RENJA OPD TAHUN 2024	PRAKIRAAN CAPAIAN TARGET RENJA OPD TAHUN 2025	CAPAIAN KINERJA DAN KERANGKA PENDANAAN						KELOMPOK SASARAN	PRAKIRAAN MAJU RENCANA TAHUN 2027		PERANGKAT DAERAH PENANGGUNG JAWAB
							TARGET 2026	PAGU INDIKATIF (Rp)	LOKASI	SUMBER DANA	PRIORITAS			TARGET	PAGU INDIKATIF (Rp)	
											NASIONAL	DAERAH				
1	2	3	4	5	6	7	8	9	10	11	12	13	14	15	16	17
			Jumlah Paket Komponen Instalasi Listrik/Penerangan Bangunan Kantor yang Disediakan				12 Paket	0,00	Kab. Bengkulu Selatan, Semua Kecamatan, Semua Kel/Desa	DANA ALOKASI UMUM (DAU)	-	4. Inovasi dan Tata Kelola Pemerintahan Transformasi Tata Kelola Pemerintahan dan Birokrasi Berbasis Teknologi Informasi	-		12.000.000,00	DINAS PENDIDIKAN DAN KEBUDAYAAN
	1.01.01.2.06.0002	Penyediaan Peralatan dan Perlengkapan Kantor														
			Jumlah Paket Peralatan dan Perlengkapan Kantor yang Disediakan				12 Paket	0,00	Kab. Bengkulu Selatan, Semua Kecamatan, Semua Kel/Desa	DANA ALOKASI UMUM (DAU)	-	4. Inovasi dan Tata Kelola Pemerintahan Transformasi Tata Kelola Pemerintahan dan Birokrasi Berbasis Teknologi Informasi	-		60.000.000,00	DINAS PENDIDIKAN DAN KEBUDAYAAN
	1.01.01.2.06.0004	Penyediaan Bahan Logistik Kantor														
			Jumlah Paket Bahan Logistik Kantor yang Disediakan				12 Paket	90.401.000,00	Kab. Bengkulu Selatan, Semua Kecamatan, Semua Kel/Desa	DANA ALOKASI UMUM (DAU)	-	4. Inovasi dan Tata Kelola Pemerintahan Transformasi Tata Kelola Pemerintahan dan Birokrasi Berbasis Teknologi Informasi	-		105.000.000,00	DINAS PENDIDIKAN DAN KEBUDAYAAN
	1.01.01.2.06.0005	Penyediaan Barang Cetakan dan Penggandaan														
			Jumlah Paket Barang Cetakan dan Penggandaan yang Disediakan				12 Paket	34.990.000,00	Kab. Bengkulu Selatan, Semua Kecamatan, Semua Kel/Desa	DANA ALOKASI UMUM (DAU)	-	4. Inovasi dan Tata Kelola Pemerintahan Transformasi Tata Kelola Pemerintahan dan Birokrasi Berbasis Teknologi Informasi	-		55.000.000,00	DINAS PENDIDIKAN DAN KEBUDAYAAN
	1.01.01.2.06.0006	Penyediaan Bahan Bacaan dan Peraturan Perundang-undangan														

NO	KODE	URUSAN / BIDANG URUSAN / PROGRAM / OUTCOME / KEGIATAN / SUB KEGIATAN	INDIKATOR PROGRAM / KEGIATAN / SUB KEGIATAN	TARGET AKHIR PERIODE RENSTRA OPD	REALISASI CAPAIAN RENJA OPD TAHUN 2024	PRAKIRAAN CAPAIAN TARGET RENJA OPD TAHUN 2025	CAPAIAN KINERJA DAN KERANGKA PENDANAAN						KELOMPOK SASARAN	PRAKIRAAN MAJU RENCANA TAHUN 2027		PERANGKAT DAERAH PENANGGUNG JAWAB
							TARGET 2026	PAGU INDIKATIF (Rp)	LOKASI	SUMBER DANA	PRIORITAS			TARGET	PAGU INDIKATIF (Rp)	
											NASIONAL	DAERAH				
1	2	3	4	5	6	7	8	9	10	11	12	13	14	15	16	17
			Jumlah Dokumen Bahan Bacaan dan Peraturan Perundang-Undangan yang Disediakan				12 Dokumen	103.395.000,00	Kab. Bengkulu Selatan, Semua Kecamatan, Semua Kel/Desa	DANA ALOKASI UMUM (DAU)	-	4. Inovasi dan Tata Kelola Pemerintahan Transformasi Tata Kelola Pemerintahan dan Birokrasi Berbasis Teknologi Informasi	-		75.000.000,00	DINAS PENDIDIKAN DAN KEBUDAYAAN
	1.01.01.2.06.0009	Penyelenggaraan Rapat Koordinasi dan Konsultasi SKPD														
			Jumlah Laporan Penyelenggaraan Rapat Koordinasi dan Konsultasi SKPD				12 Laporan	365.766.000,00	Kab. Bengkulu Selatan, Semua Kecamatan, Semua Kel/Desa	DANA ALOKASI UMUM (DAU)	-	4. Inovasi dan Tata Kelola Pemerintahan Transformasi Tata Kelola Pemerintahan dan Birokrasi Berbasis Teknologi Informasi	-		210.000.000,00	DINAS PENDIDIKAN DAN KEBUDAYAAN
	1.01.01.2.07	Pengadaan Barang Milik Daerah Penunjang Urusan Pemerintah Daerah	-	-			-	0,00			-	4. Inovasi dan Tata Kelola Pemerintahan Transformasi Tata Kelola Pemerintahan dan Birokrasi Berbasis Teknologi Informasi	-	-	1.110.000.000,00	DINAS PENDIDIKAN DAN KEBUDAYAAN
	1.01.01.2.07.0002	Pengadaan Kendaraan Dinas Operasional atau Lapangan														
			Jumlah Unit Kendaraan Dinas Operasional atau Lapangan yang Disediakan				1 Unit	0,00	Kab. Bengkulu Selatan, Semua Kecamatan, Semua Kel/Desa	DANA ALOKASI UMUM (DAU)	-	4. Inovasi dan Tata Kelola Pemerintahan Transformasi Tata Kelola Pemerintahan dan Birokrasi Berbasis Teknologi Informasi	-		500.000.000,00	DINAS PENDIDIKAN DAN KEBUDAYAAN
	1.01.01.2.07.0006	Pengadaan Peralatan dan Mesin Lainnya														

NO	KODE	URUSAN / BIDANG URUSAN / PROGRAM / OUTCOME / KEGIATAN / SUB KEGIATAN	INDIKATOR PROGRAM / KEGIATAN / SUB KEGIATAN	TARGET AKHIR PERIODE RENSTRA OPD	REALISASI CAPAIAN RENJA OPD TAHUN 2024	PRAKIRAAN CAPAIAN TARGET RENJA OPD TAHUN 2025	CAPAIAN KINERJA DAN KERANGKA PENDANAAN						KELOMPOK SASARAN	PRAKIRAAN MAJU RENCANA TAHUN 2027		PERANGKAT DAERAH PENANGGUNG JAWAB
							TARGET 2026	PAGU INDIKATIF (Rp)	LOKASI	SUMBER DANA	PRIORITAS			TARGET	PAGU INDIKATIF (Rp)	
											NASIONAL	DAERAH				
1	2	3	4	5	6	7	8	9	10	11	12	13	14	15	16	17
			Jumlah Unit Peralatan dan Mesin Lainnya yang Disediakan				10 Unit	0,00	Kab. Bengkulu Selatan, Semua Kecamatan, Semua Kel/Desa	DANA ALOKASI UMUM (DAU)	-	4. Inovasi dan Tata Kelola Pemerintahan Transformasi Tata Kelola Pemerintahan dan Birokrasi Berbasis Teknologi Informasi	-		210.000.000,00	DINAS PENDIDIKAN DAN KEBUDAYAAN
	1.01.01.2.07.0009	Pengadaan Gedung Kantor atau Bangunan Lainnya														
			Jumlah Unit Gedung Kantor atau Bangunan Lainnya yang Disediakan				1 Unit	0,00	Kab. Bengkulu Selatan, Semua Kecamatan, Semua Kel/Desa	DANA ALOKASI UMUM (DAU)	-	4. Inovasi dan Tata Kelola Pemerintahan Transformasi Tata Kelola Pemerintahan dan Birokrasi Berbasis Teknologi Informasi	-		250.000.000,00	DINAS PENDIDIKAN DAN KEBUDAYAAN
	1.01.01.2.07.0010	Pengadaan Sarana dan Prasarana Gedung Kantor atau Bangunan Lainnya														
			Jumlah Unit Sarana dan Prasarana Gedung Kantor atau Bangunan Lainnya yang Disediakan				3 Unit	0,00	Kab. Bengkulu Selatan, Semua Kecamatan, Semua Kel/Desa	DANA ALOKASI UMUM (DAU)	-	4. Inovasi dan Tata Kelola Pemerintahan Transformasi Tata Kelola Pemerintahan dan Birokrasi Berbasis Teknologi Informasi	-		150.000.000,00	DINAS PENDIDIKAN DAN KEBUDAYAAN
	1.01.01.2.08	Penyediaan Jasa Penunjang Urusan Pemerintahan Daerah	-	-			-	182.873.000,00			-	4. Inovasi dan Tata Kelola Pemerintahan Transformasi Tata Kelola Pemerintahan dan Birokrasi Berbasis Teknologi Informasi	-	-	160.000.000,00	DINAS PENDIDIKAN DAN KEBUDAYAAN
	1.01.01.2.08.0002	Penyediaan Jasa Komunikasi, Sumber Daya Air dan Listrik														

NO	KODE	URUSAN / BIDANG URUSAN / PROGRAM / OUTCOME / KEGIATAN / SUB KEGIATAN	INDIKATOR PROGRAM / KEGIATAN / SUB KEGIATAN	TARGET AKHIR PERIODE RENSTRA OPD	REALISASI CAPAIAN RENJA OPD TAHUN 2024	PRAKIRAAN CAPAIAN TARGET RENJA OPD TAHUN 2025	CAPAIAN KINERJA DAN KERANGKA PENDANAAN						KELOMPOK SASARAN	PRAKIRAAN MAJU RENCANA TAHUN 2027		PERANGKAT DAERAH PENANGGUNG JAWAB
							TARGET 2026	PAGU INDIKATIF (Rp)	LOKASI	SUMBER DANA	PRIORITAS			TARGET	PAGU INDIKATIF (Rp)	
											NASIONAL	DAERAH				
1	2	3	4	5	6	7	8	9	10	11	12	13	14	15	16	17
			Jumlah Laporan Penyediaan Jasa Komunikasi, Sumber Daya Air dan Listrik yang Disediakan				12 Laporan	150.426.000,00	Kab. Bengkulu Selatan, Semua Kecamatan, Semua Kel/Desa	DANA ALOKASI UMUM (DAU)	-	4. Inovasi dan Tata Kelola Pemerintahan Transformasi Tata Kelola Pemerintahan dan Birokrasi Berbasis Teknologi Informasi	-		105.000.000,00	DINAS PENDIDIKAN DAN KEBUDAYAAN
	1.01.01.2.08.0004	Penyediaan Jasa Pelayanan Umum Kantor														
			Jumlah Laporan Penyediaan Jasa Pelayanan Umum Kantor yang Disediakan				12 Laporan	32.447.000,00	Kab. Bengkulu Selatan, Semua Kecamatan, Semua Kel/Desa	DANA ALOKASI UMUM (DAU)	-	4. Inovasi dan Tata Kelola Pemerintahan Transformasi Tata Kelola Pemerintahan dan Birokrasi Berbasis Teknologi Informasi	-		55.000.000,00	DINAS PENDIDIKAN DAN KEBUDAYAAN
	1.01.01.2.09	Pemeliharaan Barang Milik Daerah Penunjang Urusan Pemerintahan Daerah	-	-			-	61.280.000,00			-	4. Inovasi dan Tata Kelola Pemerintahan Transformasi Tata Kelola Pemerintahan dan Birokrasi Berbasis Teknologi Informasi	-	-	290.000.000,00	DINAS PENDIDIKAN DAN KEBUDAYAAN
	1.01.01.2.09.0001	Penyediaan Jasa Pemeliharaan, Biaya Pemeliharaan, dan Pajak Kendaraan Perorangan Dinas atau Kendaraan Dinas Jabatan														
			Jumlah Kendaraan Perorangan Dinas atau Kendaraan Dinas Jabatan yang Dipelihara dan dibayarkan Pajaknya				1 Unit	49.300.000,00	Kab. Bengkulu Selatan, Semua Kecamatan, Semua Kel/Desa	DANA ALOKASI UMUM (DAU)	-	4. Inovasi dan Tata Kelola Pemerintahan Transformasi Tata Kelola Pemerintahan dan Birokrasi Berbasis Teknologi Informasi	-		35.000.000,00	DINAS PENDIDIKAN DAN KEBUDAYAAN
	1.01.01.2.09.0006	Pemeliharaan Peralatan dan Mesin Lainnya														

NO	KODE	URUSAN / BIDANG URUSAN / PROGRAM / OUTCOME / KEGIATAN / SUB KEGIATAN	INDIKATOR PROGRAM / KEGIATAN / SUB KEGIATAN	TARGET AKHIR PERIODE RENSTRA OPD	REALISASI CAPAIAN RENJA OPD TAHUN 2024	PRAKIRAAN CAPAIAN TARGET RENJA OPD TAHUN 2025	CAPAIAN KINERJA DAN KERANGKA PENDANAAN						KELOMPOK SASARAN	PRAKIRAAN MAJU RENCANA TAHUN 2027		PERANGKAT DAERAH PENANGGUNG JAWAB
							TARGET 2026	PAGU INDIKATIF (Rp)	LOKASI	SUMBER DANA	PRIORITAS			TARGET	PAGU INDIKATIF (Rp)	
											NASIONAL	DAERAH				
1	2	3	4	5	6	7	8	9	10	11	12	13	14	15	16	17
			Jumlah Peralatan dan Mesin Lainnya yang Dipelihara				1 Unit	11.980.000,00	Kab. Bengkulu Selatan, Semua Kecamatan, Semua Kel/Desa	DANA ALOKASI UMUM (DAU)	-	4. Inovasi dan Tata Kelola Pemerintahan Transformasi Tata Kelola Pemerintahan dan Birokrasi Berbasis Teknologi Informasi	-		35.000.000,00	DINAS PENDIDIKAN DAN KEBUDAYAAN
	1.01.01.2.09.0009	Pemeliharaan/Rehabilitasi Gedung Kantor dan Bangunan Lainnya														
			Jumlah Gedung Kantor dan Bangunan Lainnya yang Dipelihara/Direhabilitasi				1 Unit	0,00	Kab. Bengkulu Selatan, Semua Kecamatan, Semua Kel/Desa	DANA ALOKASI UMUM (DAU)	-	4. Inovasi dan Tata Kelola Pemerintahan Transformasi Tata Kelola Pemerintahan dan Birokrasi Berbasis Teknologi Informasi	-		110.000.000,00	DINAS PENDIDIKAN DAN KEBUDAYAAN
	1.01.01.2.09.0010	Pemeliharaan/Rehabilitasi Sarana dan Prasarana Gedung Kantor atau Bangunan Lainnya														
			Jumlah Sarana dan Prasarana Gedung Kantor atau Bangunan Lainnya yang Dipelihara/Direhabilitasi				1 Unit	0,00	Kab. Bengkulu Selatan, Semua Kecamatan, Semua Kel/Desa	DANA ALOKASI UMUM (DAU)	-	4. Inovasi dan Tata Kelola Pemerintahan Transformasi Tata Kelola Pemerintahan dan Birokrasi Berbasis Teknologi Informasi	-		110.000.000,00	DINAS PENDIDIKAN DAN KEBUDAYAAN
2.	**1.01.02**	**PROGRAM PENGELOLAAN PENDIDIKAN**	**-**	**-**			**-**	**37.473.824.036,00**						**-**	**42.755.000.000,00**	
	1.01.02.2.01	Pengelolaan Pendidikan Sekolah Dasar	-	-			-	18.472.151.716,00			-	4. Inovasi dan Tata Kelola Pemerintahan Transformasi Tata Kelola Pemerintahan dan Birokrasi Berbasis Teknologi Informasi	-	-	16.580.000.000,00	DINAS PENDIDIKAN DAN KEBUDAYAAN
	1.01.02.2.01.0006	Pembangunan Sarana, Prasarana dan Utilitas Sekolah														

NO	KODE	URUSAN / BIDANG URUSAN / PROGRAM / OUTCOME / KEGIATAN / SUB KEGIATAN	INDIKATOR PROGRAM / KEGIATAN / SUB KEGIATAN	TARGET AKHIR PERIODE RENSTRA OPD	REALISASI CAPAIAN RENJA OPD TAHUN 2024	PRAKIRAAN CAPAIAN TARGET RENJA OPD TAHUN 2025	CAPAIAN KINERJA DAN KERANGKA PENDANAAN						KELOMPOK SASARAN	PRAKIRAAN MAJU RENCANA TAHUN 2027		PERANGKAT DAERAH PENANGGUNG JAWAB
							TARGET 2026	PAGU INDIKATIF (Rp)	LOKASI	SUMBER DANA	PRIORITAS			TARGET	PAGU INDIKATIF (Rp)	
											NASIONAL	DAERAH				
1	2	3	4	5	6	7	8	9	10	11	12	13	14	15	16	17
			Jumlah Sarana, Prasarana dan Utilitas Sekolah yang Telah Dibangun				4 Unit	0,00	Kab. Bengkulu Selatan, Semua Kecamatan, Semua Kel/Desa	DANA ALOKASI UMUM (DAU), DAK FISIK-BIDANG PENDIDIKAN-REGULER-SD	-	4. Inovasi dan Tata Kelola Pemerintahan Transformasi Tata Kelola Pemerintahan dan Birokrasi Berbasis Teknologi Informasi	-		1.020.000.000,00	DINAS PENDIDIKAN DAN KEBUDAYAAN
	1.01.02.2.01.0016	Pengadaan Perlengkapan Sekolah														
			Jumlah Perlengkapan Sekolah yang Tersedia				6 Paket	0,00	Kab. Bengkulu Selatan, Semua Kecamatan, Semua Kel/Desa	DANA ALOKASI UMUM (DAU), DAK FISIK-BIDANG PENDIDIKAN-REGULER-SD	-	4. Inovasi dan Tata Kelola Pemerintahan Transformasi Tata Kelola Pemerintahan dan Birokrasi Berbasis Teknologi Informasi	-		300.000.000,00	DINAS PENDIDIKAN DAN KEBUDAYAAN
	1.01.02.2.01.0025	Pembinaan Minat, Bakat dan Kreativitas Siswa														
			Jumlah Siswa yang Mengikuti Ajang Kompetisi/Lomba Akademik dan Non Akademik				50 Peserta Didik	128.676.000,00	Kab. Bengkulu Selatan, Semua Kecamatan, Semua Kel/Desa	DANA ALOKASI UMUM (DAU)	-	4. Inovasi dan Tata Kelola Pemerintahan Transformasi Tata Kelola Pemerintahan dan Birokrasi Berbasis Teknologi Informasi	-		110.000.000,00	DINAS PENDIDIKAN DAN KEBUDAYAAN
	1.01.02.2.01.0027	Pengembangan Karir Pendidik dan Tenaga Kependidikan pada Satuan Pendidikan Sekolah Dasar														
			Jumlah Pendidik dan Tenaga Kependidikan yang Mendapatkan Fasilitasi Kenaikan Pangkat/Golongan, Pemberian Promosi, Peningkatan Kompetensi dan Kualifikasi				10 Orang	56.932.000,00	Kab. Bengkulu Selatan, Semua Kecamatan, Semua Kel/Desa	DANA ALOKASI UMUM (DAU)	-	4. Inovasi dan Tata Kelola Pemerintahan Pengembangan Infrastruktur Berkualitas dan Berkeadilan Berwawasan Lingkungan	-		105.000.000,00	DINAS PENDIDIKAN DAN KEBUDAYAAN
	1.01.02.2.01.0028	Pembinaan Kelembagaan dan Manajemen Sekolah														

NO	KODE	URUSAN / BIDANG URUSAN / PROGRAM / OUTCOME / KEGIATAN / SUB KEGIATAN	INDIKATOR PROGRAM / KEGIATAN / SUB KEGIATAN	TARGET AKHIR PERIODE RENSTRA OPD	REALISASI CAPAIAN RENJA OPD TAHUN 2024	PRAKIRAAN CAPAIAN TARGET RENJA OPD TAHUN 2025	CAPAIAN KINERJA DAN KERANGKA PENDANAAN						KELOMPOK SASARAN	PRAKIRAAN MAJU RENCANA TAHUN 2027		PERANGKAT DAERAH PENANGGUNG JAWAB
							TARGET 2026	PAGU INDIKATIF (Rp)	LOKASI	SUMBER DANA	PRIORITAS			TARGET	PAGU INDIKATIF (Rp)	
											NASIONAL	DAERAH				
1	2	3	4	5	6	7	8	9	10	11	12	13	14	15	16	17
			Jumlah Sekolah Dasar yang Dilaksanakan Pembinaan Kelembagaan dan manajemen sekolah				120 Satuan Pendidikan	75.000.000,00	Kab. Bengkulu Selatan, Semua Kecamatan, Semua Kel/Desa	DANA ALOKASI UMUM (DAU)	-	4. Inovasi dan Tata Kelola Pemerintahan Transformasi Tata Kelola Pemerintahan dan Birokrasi Berbasis Teknologi Informasi	-		105.000.000,00	DINAS PENDIDIKAN DAN KEBUDAYAAN
	1.01.02.2.01.0029	Pengelolaan Dana BOS Sekolah Dasar														
			Jumlah Sekolah Dasar yang Mengelola Dana BOS				120 Satuan Pendidikan	14.051.965.136,00	Kab. Bengkulu Selatan, Semua Kecamatan, Semua Kel/Desa	DAK NON FISIK-BOS REGULER, DAK NON FISIK-BOS KINERJA	-	4. Inovasi dan Tata Kelola Pemerintahan Transformasi Tata Kelola Pemerintahan dan Birokrasi Berbasis Teknologi Informasi	-		12.000.000.000,00	DINAS PENDIDIKAN DAN KEBUDAYAAN
	1.01.02.2.01.0039	Sosialisasi dan Advokasi Kebijakan Bidang Pendidikan														
			Jumlah kegiatan sosialisasi dan advokasi kebijakan di bidang Pendidikan yang dilaksanakan				1 Dokumen	0,00	Kab. Bengkulu Selatan, Semua Kecamatan, Semua Kel/Desa	DANA ALOKASI UMUM (DAU)	-	4. Inovasi dan Tata Kelola Pemerintahan Transformasi Tata Kelola Pemerintahan dan Birokrasi Berbasis Teknologi Informasi	-		60.000.000,00	DINAS PENDIDIKAN DAN KEBUDAYAAN
	1.01.02.2.01.0041	Fasilitasi Komunitas Belajar Pendidik dan Tenaga Kependidikan														
			Jumlah Komunitas Belajar Pendidik dan Tenaga Pendidik yang terfasilitasi				1 Komunitas	0,00	Kab. Bengkulu Selatan, Semua Kecamatan, Semua Kel/Desa	DANA ALOKASI UMUM (DAU)	-	4. Inovasi dan Tata Kelola Pemerintahan Transformasi Tata Kelola Pemerintahan dan Birokrasi Berbasis Teknologi Informasi	-		60.000.000,00	DINAS PENDIDIKAN DAN KEBUDAYAAN
	1.01.02.2.01.0043	Pemberian layanan pendampingan bagi satuan pendidikan untuk pencegahan perundungan, kekerasan, dan intoleransi														

NO	KODE	URUSAN / BIDANG URUSAN / PROGRAM / OUTCOME / KEGIATAN / SUB KEGIATAN	INDIKATOR PROGRAM / KEGIATAN / SUB KEGIATAN	TARGET AKHIR PERIODE RENSTRA OPD	REALISASI CAPAIAN RENJA OPD TAHUN 2024	PRAKIRAAN CAPAIAN TARGET RENJA OPD TAHUN 2025	CAPAIAN KINERJA DAN KERANGKA PENDANAAN						KELOMPOK SASARAN	PRAKIRAAN MAJU RENCANA TAHUN 2027		PERANGKAT DAERAH PENANGGUNG JAWAB
							TARGET 2026	PAGU INDIKATIF (Rp)	LOKASI	SUMBER DANA	PRIORITAS			TARGET	PAGU INDIKATIF (Rp)	
											NASIONAL	DAERAH				
1	2	3	4	5	6	7	8	9	10	11	12	13	14	15	16	17
			Jumlah kegiatan pendampingan bagi satuan pendidikan untuk pencegahan perundungan, kekerasan, dan intoleransi				1 Kegiatan	0,00	Kab. Bengkulu Selatan, Semua Kecamatan, Semua Kel/Desa	DANA ALOKASI UMUM (DAU)	-	4. Inovasi dan Tata Kelola Pemerintahan Transformasi Tata Kelola Pemerintahan dan Birokrasi Berbasis Teknologi Informasi	-		60.000.000,00	DINAS PENDIDIKAN DAN KEBUDAYAAN
	1.01.02.2.01.0046	Pengadaan Perlengkapan Peserta Didik														
			Jumlah Perlengkapan Peserta Didik yang Tersedia				1 Paket	0,00	Kab. Bengkulu Selatan, Semua Kecamatan, Semua Kel/Desa	DANA ALOKASI UMUM (DAU)	-	4. Inovasi dan Tata Kelola Pemerintahan Transformasi Tata Kelola Pemerintahan dan Birokrasi Berbasis Teknologi Informasi	-		210.000.000,00	DINAS PENDIDIKAN DAN KEBUDAYAAN
	1.01.02.2.01.0048	Rehabilitasi Sedang/Berat Sarana, Prasarana dan Utilitas Sekolah														
			Jumlah Sarana, Prasarana dan Utilitas Sekolah yang Telah Direhabilitasi Sedang/Berat				8 Unit	4.000.000.000,00	Kab. Bengkulu Selatan, Semua Kecamatan, Semua Kel/Desa	DANA ALOKASI UMUM (DAU), DAK FISIK-BIDANG PENDIDIKAN-REGULER-SD	-	4. Inovasi dan Tata Kelola Pemerintahan Transformasi Tata Kelola Pemerintahan dan Birokrasi Berbasis Teknologi Informasi	-		2.200.000.000,00	DINAS PENDIDIKAN DAN KEBUDAYAAN
	1.01.02.2.01.0049	Bimbingan Teknis, Pelatihan, dan/atau Magang/PKL untuk Peningkatan Kapasitas Bidang Pendidikan														
			Jumlah Peserta Bimbingan Teknis, Pelatihan, dan/atau Magang/PKL untuk Peningkatan Kapasitas Bidang Pendidikan yang dilaksanakan				3 Orang	0,00	Kab. Bengkulu Selatan, Semua Kecamatan, Semua Kel/Desa	DANA ALOKASI UMUM (DAU)	-	4. Inovasi dan Tata Kelola Pemerintahan Transformasi Tata Kelola Pemerintahan dan Birokrasi Berbasis Teknologi Informasi	-		80.000.000,00	DINAS PENDIDIKAN DAN KEBUDAYAAN
	1.01.02.2.01.0050	Penyelenggaraan Proses Belajar Bagi Peserta Didik														

NO	KODE	URUSAN / BIDANG URUSAN / PROGRAM / OUTCOME / KEGIATAN / SUB KEGIATAN	INDIKATOR PROGRAM / KEGIATAN / SUB KEGIATAN	TARGET AKHIR PERIODE RENSTRA OPD	REALISASI CAPAIAN RENJA OPD TAHUN 2024	PRAKIRAAN CAPAIAN TARGET RENJA OPD TAHUN 2025	CAPAIAN KINERJA DAN KERANGKA PENDANAAN						KELOMPOK SASARAN	PRAKIRAAN MAJU RENCANA TAHUN 2027		PERANGKAT DAERAH PENANGGUNG JAWAB
							TARGET 2026	PAGU INDIKATIF (Rp)	LOKASI	SUMBER DANA	PRIORITAS			TARGET	PAGU INDIKATIF (Rp)	
											NASIONAL	DAERAH				
1	2	3	4	5	6	7	8	9	10	11	12	13	14	15	16	17
			Jumlah Satuan Pendidikan yang Menyelenggarakan Proses Belajar				120 Satuan Pendidikan	159.578.580,00	Kab. Bengkulu Selatan, Semua Kecamatan, Semua Kel/Desa	DANA ALOKASI UMUM (DAU)	-	4. Inovasi dan Tata Kelola Pemerintahan Transformasi Tata Kelola Pemerintahan dan Birokrasi Berbasis Teknologi Informasi	-		110.000.000,00	DINAS PENDIDIKAN DAN KEBUDAYAAN
	1.01.02.2.01.0054	Penyediaan Biaya Personil Peserta Didik Sekolah Dasar														
			Jumlah Peserta Didik Sekolah Dasar yang Menerima Biaya Personil Peserta Didik				120 Peserta Didik	0,00	Kab. Bengkulu Selatan, Semua Kecamatan, Semua Kel/Desa	DANA ALOKASI UMUM (DAU)	-	4. Inovasi dan Tata Kelola Pemerintahan Transformasi Tata Kelola Pemerintahan dan Birokrasi Berbasis Teknologi Informasi	-		160.000.000,00	DINAS PENDIDIKAN DAN KEBUDAYAAN
	1.01.02.2.02	Pengelolaan Pendidikan Sekolah Menengah Pertama	-	-			-	13.067.318.320,00			-	4. Inovasi dan Tata Kelola Pemerintahan Transformasi Tata Kelola Pemerintahan dan Birokrasi Berbasis Teknologi Informasi	-	-	16.290.000.000,00	DINAS PENDIDIKAN DAN KEBUDAYAAN
	1.01.02.2.02.0012	Pembangunan Sarana, Prasarana dan Utilitas Sekolah														
			Jumlah Sarana, Prasarana dan Utilitas Sekolah yang Telah Dibangun				4 Unit	0,00	Kab. Bengkulu Selatan, Semua Kecamatan, Semua Kel/Desa	DANA ALOKASI UMUM (DAU), DAK FISIK-BIDANG PENDIDIKAN-REGULER-SMP	-	4. Inovasi dan Tata Kelola Pemerintahan Transformasi Tata Kelola Pemerintahan dan Birokrasi Berbasis Teknologi Informasi	-		2.000.000.000,00	DINAS PENDIDIKAN DAN KEBUDAYAAN
	1.01.02.2.02.0024	Rehabilitasi Sedang/Berat Sarana, Prasarana dan Utilitas Sekolah														

NO	KODE	URUSAN / BIDANG URUSAN / PROGRAM / OUTCOME / KEGIATAN / SUB KEGIATAN	INDIKATOR PROGRAM / KEGIATAN / SUB KEGIATAN	TARGET AKHIR PERIODE RENSTRA OPD	REALISASI CAPAIAN RENJA OPD TAHUN 2024	PRAKIRAAN CAPAIAN TARGET RENJA OPD TAHUN 2025	CAPAIAN KINERJA DAN KERANGKA PENDANAAN						KELOMPOK SASARAN	PRAKIRAAN MAJU RENCANA TAHUN 2027		PERANGKAT DAERAH PENANGGUNG JAWAB
							TARGET 2026	PAGU INDIKATIF (Rp)	LOKASI	SUMBER DANA	PRIORITAS			TARGET	PAGU INDIKATIF (Rp)	
											NASIONAL	DAERAH				
1	2	3	4	5	6	7	8	9	10	11	12	13	14	15	16	17
			Jumlah Sarana, Prasarana dan Utilitas Sekolah yang Telah Direhabilitasi Sedang/Berat				4 Unit	4.000.000.000,00	Kab. Bengkulu Selatan, Semua Kecamatan, Semua Kel/Desa	DANA ALOKASI UMUM (DAU), DAK FISIK-BIDANG PENDIDIKAN-REGULER-SMP	-	4. Inovasi dan Tata Kelola Pemerintahan Transformasi Tata Kelola Pemerintahan dan Birokrasi Berbasis Teknologi Informasi	-		2.000.000.000,00	DINAS PENDIDIKAN DAN KEBUDAYAAN
	1.01.02.2.02.0027	Pengadaan Perlengkapan Sekolah														
			Jumlah Perlengkapan Sekolah yang Tersedia				4 Paket	0,00	Kab. Bengkulu Selatan, Semua Kecamatan, Semua Kel/Desa	DANA ALOKASI UMUM (DAU), DAK FISIK-BIDANG PENDIDIKAN-REGULER-SMP	-	4. Inovasi dan Tata Kelola Pemerintahan Transformasi Tata Kelola Pemerintahan dan Birokrasi Berbasis Teknologi Informasi	-		1.000.000.000,00	DINAS PENDIDIKAN DAN KEBUDAYAAN
	1.01.02.2.02.0032	Penyediaan Biaya Personil Peserta Didik Sekolah Menengah Pertama														
			Jumlah Peserta didik Sekolah Menengah Pertama yang Menerima Biaya Personil Peserta Didik				34 Peserta Didik	0,00	Kab. Bengkulu Selatan, Semua Kecamatan, Semua Kel/Desa	DANA ALOKASI UMUM (DAU)	-	4. Inovasi dan Tata Kelola Pemerintahan Transformasi Tata Kelola Pemerintahan dan Birokrasi Berbasis Teknologi Informasi	-		80.000.000,00	DINAS PENDIDIKAN DAN KEBUDAYAAN
	1.01.02.2.02.0038	Pembinaan Minat, Bakat dan Kreativitas Siswa														
			Jumlah Siswa yang Mengikuti Ajang Kompetisi/Lomba Akademik dan Non Akademik				90 Peserta Didik	247.826.475,00	Kab. Bengkulu Selatan, Semua Kecamatan, Semua Kel/Desa	DANA ALOKASI UMUM (DAU)	-	4. Inovasi dan Tata Kelola Pemerintahan Transformasi Tata Kelola Pemerintahan dan Birokrasi Berbasis Teknologi Informasi	-		110.000.000,00	DINAS PENDIDIKAN DAN KEBUDAYAAN
	1.01.02.2.02.0040	Pengembangan Karir Pendidik dan Tenaga Kependidikan pada Satuan Pendidikan Sekolah Menengah Pertama														

NO	KODE	URUSAN / BIDANG URUSAN / PROGRAM / OUTCOME / KEGIATAN / SUB KEGIATAN	INDIKATOR PROGRAM / KEGIATAN / SUB KEGIATAN	TARGET AKHIR PERIODE RENSTRA OPD	REALISASI CAPAIAN RENJA OPD TAHUN 2024	PRAKIRAAN CAPAIAN TARGET RENJA OPD TAHUN 2025	CAPAIAN KINERJA DAN KERANGKA PENDANAAN						KELOMPOK SASARAN	PRAKIRAAN MAJU RENCANA TAHUN 2027		PERANGKAT DAERAH PENANGGUNG JAWAB
							TARGET 2026	PAGU INDIKATIF (Rp)	LOKASI	SUMBER DANA	PRIORITAS			TARGET	PAGU INDIKATIF (Rp)	
											NASIONAL	DAERAH				
1	2	3	4	5	6	7	8	9	10	11	12	13	14	15	16	17
			Jumlah Pendidik dan Tenaga Kependidikan yang Mendapatkan Fasilitasi Kenaikan Pangkat/Golongan, Pemberian Promosi, Peningkatan Kompetensi dan Kualifikasi				30 Orang	61.707.000,00	Kab. Bengkulu Selatan, Semua Kecamatan, Semua Kel/Desa	DANA ALOKASI UMUM (DAU)	-	4. Inovasi dan Tata Kelola Pemerintahan Transformasi Tata Kelola Pemerintahan dan Birokrasi Berbasis Teknologi Informasi	-		65.000.000,00	DINAS PENDIDIKAN DAN KEBUDAYAAN
	1.01.02.2.02.0041	Pembinaan Kelembagaan dan Manajemen Sekolah														
			Jumlah Sekolah Menengah Pertama yang Dilaksanakan Pembinaan				33 Satuan Pendidikan	90.589.475,00	Kab. Bengkulu Selatan, Semua Kecamatan, Semua Kel/Desa	DANA ALOKASI UMUM (DAU)	-	4. Inovasi dan Tata Kelola Pemerintahan Transformasi Tata Kelola Pemerintahan dan Birokrasi Berbasis Teknologi Informasi	-		75.000.000,00	DINAS PENDIDIKAN DAN KEBUDAYAAN
	1.01.02.2.02.0042	Pengelolaan Dana BOS Sekolah Menengah Pertama														
			Jumlah Sekolah Menengah pertama yang Mengelola Dana BOS				33 Satuan Pendidikan	8.525.000.000,00	Kab. Bengkulu Selatan, Semua Kecamatan, Semua Kel/Desa	DANA ALOKASI UMUM (DAU)	-	4. Inovasi dan Tata Kelola Pemerintahan Transformasi Tata Kelola Pemerintahan dan Birokrasi Berbasis Teknologi Informasi	-		10.500.000.000,00	DINAS PENDIDIKAN DAN KEBUDAYAAN
	1.01.02.2.02.0052	Sosialisasi dan Advokasi Kebijakan Bidang Pendidikan														
			Jumlah kegiatan sosialisasi dan advokasi kebijakan di bidang Pendidikan yang dilaksanakan				1 Dokumen	0,00	Kab. Bengkulu Selatan, Semua Kecamatan, Semua Kel/Desa	DANA ALOKASI UMUM (DAU)	-	4. Inovasi dan Tata Kelola Pemerintahan Transformasi Tata Kelola Pemerintahan dan Birokrasi Berbasis Teknologi Informasi	-		55.000.000,00	DINAS PENDIDIKAN DAN KEBUDAYAAN
	1.01.02.2.02.0054	Fasilitasi Komunitas Belajar Pendidik dan Tenaga Kependidikan														

NO	KODE	URUSAN / BIDANG URUSAN / PROGRAM / OUTCOME / KEGIATAN / SUB KEGIATAN	INDIKATOR PROGRAM / KEGIATAN / SUB KEGIATAN	TARGET AKHIR PERIODE RENSTRA OPD	REALISASI CAPAIAN RENJA OPD TAHUN 2024	PRAKIRAAN CAPAIAN TARGET RENJA OPD TAHUN 2025	CAPAIAN KINERJA DAN KERANGKA PENDANAAN						KELOMPOK SASARAN	PRAKIRAAN MAJU RENCANA TAHUN 2027		PERANGKAT DAERAH PENANGGUNG JAWAB
							TARGET 2026	PAGU INDIKATIF (Rp)	LOKASI	SUMBER DANA	PRIORITAS			TARGET	PAGU INDIKATIF (Rp)	
											NASIONAL	DAERAH				
1	2	3	4	5	6	7	8	9	10	11	12	13	14	15	16	17
			Jumlah Komunitas Belajar Pendidik dan Tenaga Pendidik yang terfasilitasi				2 Komunitas	0,00	Kab. Bengkulu Selatan, Semua Kecamatan, Semua Kel/Desa	DANA ALOKASI UMUM (DAU)	-	4. Inovasi dan Tata Kelola Pemerintahan Transformasi Tata Kelola Pemerintahan dan Birokrasi Berbasis Teknologi Informasi	-		55.000.000,00	DINAS PENDIDIKAN DAN KEBUDAYAAN
	1.01.02.2.02.0055	Pemberian layanan pendampingan bagi satuan pendidikan untuk pencegahan perundungan, kekerasan, dan intoleransi														
			Jumlah kegiatan pendampingan bagi satuan pendidikan untuk pencegahan perundungan, kekerasan, dan intoleransi				1 Kegiatan	0,00	Kab. Bengkulu Selatan, Semua Kecamatan, Semua Kel/Desa	DANA ALOKASI UMUM (DAU)	-	4. Inovasi dan Tata Kelola Pemerintahan Transformasi Tata Kelola Pemerintahan dan Birokrasi Berbasis Teknologi Informasi	-		55.000.000,00	DINAS PENDIDIKAN DAN KEBUDAYAAN
	1.01.02.2.02.0058	Penyelenggaraan Proses Belajar bagi Peserta Didik														
			Jumlah Peserta Didik yang Mengikuti Proses Belajar				33 Satuan Pendidikan	142.195.370,00	Kab. Bengkulu Selatan, Semua Kecamatan, Semua Kel/Desa	DANA ALOKASI UMUM (DAU)	-	4. Inovasi dan Tata Kelola Pemerintahan Transformasi Tata Kelola Pemerintahan dan Birokrasi Berbasis Teknologi Informasi	-		80.000.000,00	DINAS PENDIDIKAN DAN KEBUDAYAAN
	1.01.02.2.02.0060	Bimbingan Teknis, Pelatihan, dan/atau Magang/PKL untuk Peningkatan Kapasitas Bidang Pendidikan														
			Jumlah Peserta Bimbingan Teknis, Pelatihan, dan/atau Magang/PKL untuk Peningkatan Kapasitas Bidang Pendidikan yang dilaksanakan				33 Orang	0,00	Kab. Bengkulu Selatan, Semua Kecamatan, Semua Kel/Desa	DANA ALOKASI UMUM (DAU)	-	4. Inovasi dan Tata Kelola Pemerintahan Transformasi Tata Kelola Pemerintahan dan Birokrasi Berbasis Teknologi Informasi	-		55.000.000,00	DINAS PENDIDIKAN DAN KEBUDAYAAN
	1.01.02.2.02.0062	Pengadaan Perlengkapan Peserta Didik														

NO	KODE	URUSAN / BIDANG URUSAN / PROGRAM / OUTCOME / KEGIATAN / SUB KEGIATAN	INDIKATOR PROGRAM / KEGIATAN / SUB KEGIATAN	TARGET AKHIR PERIODE RENSTRA OPD	REALISASI CAPAIAN RENJA OPD TAHUN 2024	PRAKIRAAN CAPAIAN TARGET RENJA OPD TAHUN 2025	CAPAIAN KINERJA DAN KERANGKA PENDANAAN						KELOMPOK SASARAN	PRAKIRAAN MAJU RENCANA TAHUN 2027		PERANGKAT DAERAH PENANGGUNG JAWAB
							TARGET 2026	PAGU INDIKATIF (Rp)	LOKASI	SUMBER DANA	PRIORITAS			TARGET	PAGU INDIKATIF (Rp)	
											NASIONAL	DAERAH				
1	2	3	4	5	6	7	8	9	10	11	12	13	14	15	16	17
			Jumlah Perlengkapan Peserta Didik yang Tersedia				1 Paket	0,00	Kab. Bengkulu Selatan, Semua Kecamatan, Semua Kel/Desa	DANA ALOKASI UMUM (DAU)	-	4. Inovasi dan Tata Kelola Pemerintahan Transformasi Tata Kelola Pemerintahan dan Birokrasi Berbasis Teknologi Informasi	-		160.000.000,00	DINAS PENDIDIKAN DAN KEBUDAYAAN
	1.01.02.2.03	Pengelolaan Pendidikan Anak Usia Dini (PAUD)	-	-			-	4.804.231.500,00			-	4. Inovasi dan Tata Kelola Pemerintahan Transformasi Tata Kelola Pemerintahan dan Birokrasi Berbasis Teknologi Informasi	-	-	7.500.000.000,00	DINAS PENDIDIKAN DAN KEBUDAYAAN
	1.01.02.2.03.0002	Pembangunan Sarana, Prasarana dan Utilitas PAUD														
			Jumlah Sarana, Prasarana dan Utilitas PAUD yang Telah Dibangun				5 Unit	1.000.000.000,00	Kab. Bengkulu Selatan, Semua Kecamatan, Semua Kel/Desa	DANA ALOKASI UMUM (DAU), DAK FISIK-BIDANG PENDIDIKAN-REGULER-PAUD	-	4. Inovasi dan Tata Kelola Pemerintahan Transformasi Tata Kelola Pemerintahan dan Birokrasi Berbasis Teknologi Informasi	-		1.200.000.000,00	DINAS PENDIDIKAN DAN KEBUDAYAAN
	1.01.02.2.03.0009	Pengadaan Perlengkapan PAUD														
			Jumlah perlengkapan PAUD yang Tersedia				5 Paket	0,00	Kab. Bengkulu Selatan, Semua Kecamatan, Semua Kel/Desa	DANA ALOKASI UMUM (DAU), DAK FISIK-BIDANG PENDIDIKAN-REGULER-PAUD	-	4. Inovasi dan Tata Kelola Pemerintahan Transformasi Tata Kelola Pemerintahan dan Birokrasi Berbasis Teknologi Informasi	-		1.200.000.000,00	DINAS PENDIDIKAN DAN KEBUDAYAAN
	1.01.02.2.03.0011	Penyediaan Biaya Personil Peserta Didik PAUD														

NO	KODE	URUSAN / BIDANG URUSAN / PROGRAM / OUTCOME / KEGIATAN / SUB KEGIATAN	INDIKATOR PROGRAM / KEGIATAN / SUB KEGIATAN	TARGET AKHIR PERIODE RENSTRA OPD	REALISASI CAPAIAN RENJA OPD TAHUN 2024	PRAKIRAAN CAPAIAN TARGET RENJA OPD TAHUN 2025	CAPAIAN KINERJA DAN KERANGKA PENDANAAN						KELOMPOK SASARAN	PRAKIRAAN MAJU RENCANA TAHUN 2027		PERANGKAT DAERAH PENANGGUNG JAWAB
							TARGET 2026	PAGU INDIKATIF (Rp)	LOKASI	SUMBER DANA	PRIORITAS			TARGET	PAGU INDIKATIF (Rp)	
											NASIONAL	DAERAH				
1	2	3	4	5	6	7	8	9	10	11	12	13	14	15	16	17
			Jumlah Peserta Didik PAUD yang Menerima Biaya Personil Peserta Didik				30 Peserta Didik	0,00	Kab. Bengkulu Selatan, Semua Kecamatan, Semua Kel/Desa	DANA ALOKASI UMUM (DAU)	-	4. Inovasi dan Tata Kelola Pemerintahan Transformasi Tata Kelola Pemerintahan dan Birokrasi Berbasis Teknologi Informasi	-		60.000.000,00	DINAS PENDIDIKAN DAN KEBUDAYAAN
	1.01.02.2.03.0016	Pengembangan Karir Pendidik dan Tenaga Kependidikan pada Satuan Pendidikan PAUD														
			Jumlah Pendidik dan Tenaga Kependidikan yang Mendapatkan Fasilitasi Kenaikan Pangkat/Golongan, Pemberian Promosi, Peningkatan Kompetensi dan Kualifikasi				21 Orang	124.231.000,00	Kab. Bengkulu Selatan, Semua Kecamatan, Semua Kel/Desa	DANA ALOKASI UMUM (DAU)	-	4. Inovasi dan Tata Kelola Pemerintahan Transformasi Tata Kelola Pemerintahan dan Birokrasi Berbasis Teknologi Informasi	-		55.000.000,00	DINAS PENDIDIKAN DAN KEBUDAYAAN
	1.01.02.2.03.0017	Pembinaan Kelembagaan dan Manajemen PAUD														
			Jumlah PAUD yang Dilaksanakan Pembinaan Kelembagaan dan Manajemen				241 Satuan Pendidikan	90.610.000,00	Kab. Bengkulu Selatan, Semua Kecamatan, Semua Kel/Desa	DANA ALOKASI UMUM (DAU)	-	4. Inovasi dan Tata Kelola Pemerintahan Transformasi Tata Kelola Pemerintahan dan Birokrasi Berbasis Teknologi Informasi	-		50.000.000,00	DINAS PENDIDIKAN DAN KEBUDAYAAN
	1.01.02.2.03.0018	Pengelolaan Dana BOP PAUD														
			Jumlah PAUD yang Mengelola Dana BOP				241 Satuan Pendidikan	3.434.400.000,00	Kab. Bengkulu Selatan, Semua Kecamatan, Semua Kel/Desa	DAK NON FISIK-BOP PAUD	-	4. Inovasi dan Tata Kelola Pemerintahan Transformasi Tata Kelola Pemerintahan dan Birokrasi Berbasis Teknologi Informasi	-		3.500.000.000,00	DINAS PENDIDIKAN DAN KEBUDAYAAN
	1.01.02.2.03.0026	Sosialisasi dan Advokasi Kebijakan Bidang Pendidikan														

NO	KODE	URUSAN / BIDANG URUSAN / PROGRAM / OUTCOME / KEGIATAN / SUB KEGIATAN	INDIKATOR PROGRAM / KEGIATAN / SUB KEGIATAN	TARGET AKHIR PERIODE RENSTRA OPD	REALISASI CAPAIAN RENJA OPD TAHUN 2024	PRAKIRAAN CAPAIAN TARGET RENJA OPD TAHUN 2025	CAPAIAN KINERJA DAN KERANGKA PENDANAAN						KELOMPOK SASARAN	PRAKIRAAN MAJU RENCANA TAHUN 2027		PERANGKAT DAERAH PENANGGUNG JAWAB
							TARGET 2026	PAGU INDIKATIF (Rp)	LOKASI	SUMBER DANA	PRIORITAS			TARGET	PAGU INDIKATIF (Rp)	
											NASIONAL	DAERAH				
1	2	3	4	5	6	7	8	9	10	11	12	13	14	15	16	17
			Jumlah kegiatan sosialisasi dan advokasi kebijakan di bidang Pendidikan yang dilaksanakan				1 Dokumen	0,00	Kab. Bengkulu Selatan, Semua Kecamatan, Semua Kel/Desa	DANA ALOKASI UMUM (DAU)	-	4. Inovasi dan Tata Kelola Pemerintahan Transformasi Tata Kelola Pemerintahan dan Birokrasi Berbasis Teknologi Informasi	-		55.000.000,00	DINAS PENDIDIKAN DAN KEBUDAYAAN
	1.01.02.2.03.0029	Fasilitasi Komunitas Belajar Pendidik dan Tenaga Kependidikan														
			Jumlah Komunitas Belajar Pendidik dan Tenaga Pendidik yang terfasilitasi				2 Komunitas	0,00	Kab. Bengkulu Selatan, Semua Kecamatan, Semua Kel/Desa	DANA ALOKASI UMUM (DAU)	-	4. Inovasi dan Tata Kelola Pemerintahan Transformasi Tata Kelola Pemerintahan dan Birokrasi Berbasis Teknologi Informasi	-		55.000.000,00	DINAS PENDIDIKAN DAN KEBUDAYAAN
	1.01.02.2.03.0037	Pemberian layanan pendampingan bagi satuan pendidikan untuk pencegahan perundungan, kekerasan, dan intoleransi														
			Jumlah kegiatan pendampingan bagi satuan pendidikan untuk pencegahan perundungan, kekerasan, dan intoleransi				1 Kegiatan	0,00	Kab. Bengkulu Selatan, Semua Kecamatan, Semua Kel/Desa	DANA ALOKASI UMUM (DAU)	-	4. Inovasi dan Tata Kelola Pemerintahan Transformasi Tata Kelola Pemerintahan dan Birokrasi Berbasis Teknologi Informasi	-		55.000.000,00	DINAS PENDIDIKAN DAN KEBUDAYAAN
	1.01.02.2.03.0039	Bimbingan Teknis, Pelatihan, dan/atau Magang/PKL untuk Peningkatan Kapasitas Bidang Pendidikan														
			Jumlah Peserta Bimbingan Teknis, Pelatihan, dan/atau Magang/PKL untuk Peningkatan Kapasitas Bidang Pendidikan yang dilaksanakan				21 Orang	0,00	Kab. Bengkulu Selatan, Semua Kecamatan, Semua Kel/Desa	DANA ALOKASI UMUM (DAU)	-	4. Inovasi dan Tata Kelola Pemerintahan Transformasi Tata Kelola Pemerintahan dan Birokrasi Berbasis Teknologi Informasi	-		55.000.000,00	DINAS PENDIDIKAN DAN KEBUDAYAAN
	1.01.02.2.03.0041	Pengadaan Perlengkapan Peserta Didik														

NO	KODE	URUSAN / BIDANG URUSAN / PROGRAM / OUTCOME / KEGIATAN / SUB KEGIATAN	INDIKATOR PROGRAM / KEGIATAN / SUB KEGIATAN	TARGET AKHIR PERIODE RENSTRA OPD	REALISASI CAPAIAN RENJA OPD TAHUN 2024	PRAKIRAAN CAPAIAN TARGET RENJA OPD TAHUN 2025	CAPAIAN KINERJA DAN KERANGKA PENDANAAN						KELOMPOK SASARAN	PRAKIRAAN MAJU RENCANA TAHUN 2027		PERANGKAT DAERAH PENANGGUNG JAWAB
							TARGET 2026	PAGU INDIKATIF (Rp)	LOKASI	SUMBER DANA	PRIORITAS			TARGET	PAGU INDIKATIF (Rp)	
											NASIONAL	DAERAH				
1	2	3	4	5	6	7	8	9	10	11	12	13	14	15	16	17
			Jumlah Perlengkapan Peserta Didik yang Tersedia				1 Paket	0,00	Kab. Bengkulu Selatan, Semua Kecamatan, Semua Kel/Desa	DANA ALOKASI UMUM (DAU)	-	4. Inovasi dan Tata Kelola Pemerintahan Transformasi Tata Kelola Pemerintahan dan Birokrasi Berbasis Teknologi Informasi	-		55.000.000,00	DINAS PENDIDIKAN DAN KEBUDAYAAN
	1.01.02.2.03.0045	Rehabilitasi Sedang/Berat Sarana, Prasarana dan Utilitas PAUD														
			Jumlah Sarana, Prasarana dan Utilitas PAUD yang Telah Direhabilitasi Sedang/Berat				4 Unit	0,00	Kab. Bengkulu Selatan, Semua Kecamatan, Semua Kel/Desa	DANA ALOKASI UMUM (DAU), DAK FISIK-BIDANG PENDIDIKAN-REGULER-PAUD	-	4. Inovasi dan Tata Kelola Pemerintahan Transformasi Tata Kelola Pemerintahan dan Birokrasi Berbasis Teknologi Informasi	-		1.050.000.000,00	DINAS PENDIDIKAN DAN KEBUDAYAAN
	1.01.02.2.03.0047	Penyelenggaraan Proses Belajar PAUD														
			Jumlah Peserta Didik PAUD yang Mengikuti Proses Belajar				241 Satuan Pendidikan	154.990.500,00	Kab. Bengkulu Selatan, Semua Kecamatan, Semua Kel/Desa	DANA ALOKASI UMUM (DAU)	-	4. Inovasi dan Tata Kelola Pemerintahan Transformasi Tata Kelola Pemerintahan dan Birokrasi Berbasis Teknologi Informasi	-		110.000.000,00	DINAS PENDIDIKAN DAN KEBUDAYAAN
	1.01.02.2.04	Pengelolaan Pendidikan Nonformal/Kesetaraan	-	-			-	1.130.122.500,00			-	4. Inovasi dan Tata Kelola Pemerintahan Transformasi Tata Kelola Pemerintahan dan Birokrasi Berbasis Teknologi Informasi	-	-	2.385.000.000,00	DINAS PENDIDIKAN DAN KEBUDAYAAN
	1.01.02.2.04.0015	Pengembangan Karir Pendidik dan Tenaga Kependidikan pada Satuan Pendidikan Nonformal/Kesetaraan														

NO	KODE	URUSAN / BIDANG URUSAN / PROGRAM / OUTCOME / KEGIATAN / SUB KEGIATAN	INDIKATOR PROGRAM / KEGIATAN / SUB KEGIATAN	TARGET AKHIR PERIODE RENSTRA OPD	REALISASI CAPAIAN RENJA OPD TAHUN 2024	PRAKIRAAN CAPAIAN TARGET RENJA OPD TAHUN 2025	CAPAIAN KINERJA DAN KERANGKA PENDANAAN						KELOMPOK SASARAN	PRAKIRAAN MAJU RENCANA TAHUN 2027		PERANGKAT DAERAH PENANGGUNG JAWAB
							TARGET 2026	PAGU INDIKATIF (Rp)	LOKASI	SUMBER DANA	PRIORITAS			TARGET	PAGU INDIKATIF (Rp)	
											NASIONAL	DAERAH				
1	2	3	4	5	6	7	8	9	10	11	12	13	14	15	16	17
			Jumlah Pendidik dan Tenaga Kependidikan yang Mendapatkan Fasilitasi Kenaikan Pangkat/Golongan, Pemberian Promosi, Peningkatan Kompetensi dan Kualifikasi				12 Orang	0,00	Kab. Bengkulu Selatan, Semua Kecamatan, Semua Kel/Desa	DANA ALOKASI UMUM (DAU)	-	4. Inovasi dan Tata Kelola Pemerintahan Transformasi Tata Kelola Pemerintahan dan Birokrasi Berbasis Teknologi Informasi	-		50.000.000,00	DINAS PENDIDIKAN DAN KEBUDAYAAN
	1.01.02.2.04.0016	Pembinaan Kelembagaan dan Manajemen Sekolah Nonformal/Kesetaraan														
			Jumlah Sekolah Nonformal/Kesetaraan yang Dilaksanakan Pembinaan Kelembagaan dan Manajemen				12 Satuan Pendidikan	88.881.000,00	Kab. Bengkulu Selatan, Semua Kecamatan, Semua Kel/Desa	DANA ALOKASI UMUM (DAU)	-	4. Inovasi dan Tata Kelola Pemerintahan Transformasi Tata Kelola Pemerintahan dan Birokrasi Berbasis Teknologi Informasi	-		60.000.000,00	DINAS PENDIDIKAN DAN KEBUDAYAAN
	1.01.02.2.04.0017	Pengelolaan Dana BOP Sekolah Nonformal/Kesetaraan														
			Jumlah Sekolah Nonformal/Kesetaraan yang Mengelola Dana BOP				12 Satuan Pendidikan	797.600.000,00	Kab. Bengkulu Selatan, Semua Kecamatan, Semua Kel/Desa	DAK NON FISIK-BOP PENDIDIKAN KESETARAAN	-	4. Inovasi dan Tata Kelola Pemerintahan Transformasi Tata Kelola Pemerintahan dan Birokrasi Berbasis Teknologi Informasi	-		1.005.000.000,00	DINAS PENDIDIKAN DAN KEBUDAYAAN
	1.01.02.2.04.0028	Sosialisasi dan Advokasi Kebijakan Bidang Pendidikan														
			Jumlah kegiatan sosialisasi dan advokasi kebijakan di bidang Pendidikan yang dilaksanakan				1 Dokumen	0,00	Kab. Bengkulu Selatan, Semua Kecamatan, Semua Kel/Desa	DANA ALOKASI UMUM (DAU)	-	4. Inovasi dan Tata Kelola Pemerintahan Transformasi Tata Kelola Pemerintahan dan Birokrasi Berbasis Teknologi Informasi	-		55.000.000,00	DINAS PENDIDIKAN DAN KEBUDAYAAN
	1.01.02.2.04.0030	Fasilitasi Komunitas Belajar Pendidik dan Tenaga Kependidikan														

NO	KODE	URUSAN / BIDANG URUSAN / PROGRAM / OUTCOME / KEGIATAN / SUB KEGIATAN	INDIKATOR PROGRAM / KEGIATAN / SUB KEGIATAN	TARGET AKHIR PERIODE RENSTRA OPD	REALISASI CAPAIAN RENJA OPD TAHUN 2024	PRAKIRAAN CAPAIAN TARGET RENJA OPD TAHUN 2025	CAPAIAN KINERJA DAN KERANGKA PENDANAAN						KELOMPOK SASARAN	PRAKIRAAN MAJU RENCANA TAHUN 2027		PERANGKAT DAERAH PENANGGUNG JAWAB
							TARGET 2026	PAGU INDIKATIF (Rp)	LOKASI	SUMBER DANA	PRIORITAS			TARGET	PAGU INDIKATIF (Rp)	
											NASIONAL	DAERAH				
1	2	3	4	5	6	7	8	9	10	11	12	13	14	15	16	17
			Jumlah Komunitas Belajar Pendidik dan Tenaga Pendidik yang terfasilitasi				1 Komunitas	0,00	Kab. Bengkulu Selatan, Semua Kecamatan, Semua Kel/Desa	DANA ALOKASI UMUM (DAU)	-	4. Inovasi dan Tata Kelola Pemerintahan Transformasi Tata Kelola Pemerintahan dan Birokrasi Berbasis Teknologi Informasi	-		55.000.000,00	DINAS PENDIDIKAN DAN KEBUDAYAAN
	1.01.02.2.04.0031	Pemberian layanan pendampingan bagi satuan pendidikan untuk pencegahan perundungan, kekerasan, dan intoleransi														
			Jumlah kegiatan pendampingan bagi satuan pendidikan untuk pencegahan perundungan, kekerasan, dan intoleransi				1 Kegiatan	0,00	Kab. Bengkulu Selatan, Semua Kecamatan, Semua Kel/Desa	DANA ALOKASI UMUM (DAU)	-	4. Inovasi dan Tata Kelola Pemerintahan Transformasi Tata Kelola Pemerintahan dan Birokrasi Berbasis Teknologi Informasi	-		55.000.000,00	DINAS PENDIDIKAN DAN KEBUDAYAAN
	1.01.02.2.04.0036	Pengadaan Perlengkapan Peserta Didik														
			Jumlah Perlengkapan Peserta Didik yang Tersedia				1 Paket	0,00	Kab. Bengkulu Selatan, Semua Kecamatan, Semua Kel/Desa	DANA ALOKASI UMUM (DAU)	-	4. Inovasi dan Tata Kelola Pemerintahan Transformasi Tata Kelola Pemerintahan dan Birokrasi Berbasis Teknologi Informasi	-		50.000.000,00	DINAS PENDIDIKAN DAN KEBUDAYAAN
	1.01.02.2.04.0040	Pengadaan Perlengkapan Sekolah														
			Jumlah Perlengkapan Sekolah yang Tersedia				1 Paket	0,00	Kab. Bengkulu Selatan, Semua Kecamatan, Semua Kel/Desa	DANA ALOKASI UMUM (DAU), DAK FISIK-BIDANG PENDIDIKAN-REGULER-SKB	-	4. Inovasi dan Tata Kelola Pemerintahan Transformasi Tata Kelola Pemerintahan dan Birokrasi Berbasis Teknologi Informasi	-		300.000.000,00	DINAS PENDIDIKAN DAN KEBUDAYAAN
	1.01.02.2.04.0041	Rehabilitasi Sedang/Berat Sarana, Prasarana dan Utilitas Sekolah														

NO	KODE	URUSAN / BIDANG URUSAN / PROGRAM / OUTCOME / KEGIATAN / SUB KEGIATAN	INDIKATOR PROGRAM / KEGIATAN / SUB KEGIATAN	TARGET AKHIR PERIODE RENSTRA OPD	REALISASI CAPAIAN RENJA OPD TAHUN 2024	PRAKIRAAN CAPAIAN TARGET RENJA OPD TAHUN 2025	CAPAIAN KINERJA DAN KERANGKA PENDANAAN						KELOMPOK SASARAN	PRAKIRAAN MAJU RENCANA TAHUN 2027		PERANGKAT DAERAH PENANGGUNG JAWAB
							TARGET 2026	PAGU INDIKATIF (Rp)	LOKASI	SUMBER DANA	PRIORITAS			TARGET	PAGU INDIKATIF (Rp)	
											NASIONAL	DAERAH				
1	2	3	4	5	6	7	8	9	10	11	12	13	14	15	16	17
			Jumlah Sarana, Prasarana dan Utilitas Sekolah yang Telah Direhabilitasi Sedang/Berat				1 Unit	0,00	Kab. Bengkulu Selatan, Semua Kecamatan, Semua Kel/Desa	DANA ALOKASI UMUM (DAU), DAK FISIK-BIDANG PENDIDIKAN-REGULER-SKB	-	4. Inovasi dan Tata Kelola Pemerintahan Transformasi Tata Kelola Pemerintahan dan Birokrasi Berbasis Teknologi Informasi	-		300.000.000,00	DINAS PENDIDIKAN DAN KEBUDAYAAN
	1.01.02.2.04.0042	Bimbingan Teknis, Pelatihan, dan/atau Magang/PKL untuk Peningkatan Kapasitas Bidang Pendidikan														
			Jumlah Peserta Bimbingan Teknis, Pelatihan, dan/atau Magang/PKL untuk Peningkatan Kapasitas Bidang Pendidikan yang dilaksanakan				12 Orang	0,00	Kab. Bengkulu Selatan, Semua Kecamatan, Semua Kel/Desa	DANA ALOKASI UMUM (DAU)	-	4. Inovasi dan Tata Kelola Pemerintahan Transformasi Tata Kelola Pemerintahan dan Birokrasi Berbasis Teknologi Informasi	-		55.000.000,00	DINAS PENDIDIKAN DAN KEBUDAYAAN
	1.01.02.2.04.0046	Penyelenggaraan Proses Belajar bagi Peserta Didik														
			Jumlah Satuan Pendidikan yang Menyelenggarakan Proses Belajar				100 Peserta Didik	243.641.500,00	Kab. Bengkulu Selatan, Semua Kecamatan, Semua Kel/Desa	DANA ALOKASI UMUM (DAU)	-	4. Inovasi dan Tata Kelola Pemerintahan Transformasi Tata Kelola Pemerintahan dan Birokrasi Berbasis Teknologi Informasi	-		100.000.000,00	DINAS PENDIDIKAN DAN KEBUDAYAAN
	1.01.02.2.04.0052	Pembangunan Sarana, Prasarana dan Utilitas Pendidikan Non Formal														
			Jumlah Sarana, Prasarana dan Utilitas Pendidikan Non Formal yang Telah Dibangun				3 unit	0,00	Kab. Bengkulu Selatan, Semua Kecamatan, Semua Kel/Desa	DANA ALOKASI UMUM (DAU), DAK FISIK-BIDANG PENDIDIKAN-REGULER-SKB	-	4. Inovasi dan Tata Kelola Pemerintahan Transformasi Tata Kelola Pemerintahan dan Birokrasi Berbasis Teknologi Informasi	-		300.000.000,00	DINAS PENDIDIKAN DAN KEBUDAYAAN
3.	**1.01.03**	**PROGRAM PENGEMBANGAN KURIKULUM**	**-**	**-**			**-**	**101.499.585,00**						**-**	**221.000.000,00**	

NO	KODE	URUSAN / BIDANG URUSAN / PROGRAM / OUTCOME / KEGIATAN / SUB KEGIATAN	INDIKATOR PROGRAM / KEGIATAN / SUB KEGIATAN	TARGET AKHIR PERIODE RENSTRA OPD	REALISASI CAPAIAN RENJA OPD TAHUN 2024	PRAKIRAAN CAPAIAN TARGET RENJA OPD TAHUN 2025	CAPAIAN KINERJA DAN KERANGKA PENDANAAN						KELOMPOK SASARAN	PRAKIRAAN MAJU RENCANA TAHUN 2027		PERANGKAT DAERAH PENANGGUNG JAWAB
							TARGET 2026	PAGU INDIKATIF (Rp)	LOKASI	SUMBER DANA	PRIORITAS			TARGET	PAGU INDIKATIF (Rp)	
											NASIONAL	DAERAH				
1	2	3	4	5	6	7	8	9	10	11	12	13	14	15	16	17
	1.01.03.2.01	Penetapan Kurikulum Muatan Lokal Pendidikan Dasar	-	-			-	101.499.585,00			-	4. Inovasi dan Tata Kelola Pemerintahan Transformasi Tata Kelola Pemerintahan dan Birokrasi Berbasis Teknologi Informasi	-	-	111.000.000,00	DINAS PENDIDIKAN DAN KEBUDAYAAN
	1.01.03.2.01.0002	Penyusunan Silabus Muatan Lokal Pendidikan Dasar														
			Jumlah Silabus Muatan Lokal Pendidikan Dasar yang Tersusun				1 Dokumen	101.499.585,00	Kab. Bengkulu Selatan, Semua Kecamatan, Semua Kel/Desa	DANA ALOKASI UMUM (DAU)	-	4. Inovasi dan Tata Kelola Pemerintahan Transformasi Tata Kelola Pemerintahan dan Birokrasi Berbasis Teknologi Informasi	-		111.000.000,00	DINAS PENDIDIKAN DAN KEBUDAYAAN
	1.01.03.2.02	Penetapan Kurikulum Muatan Lokal Pendidikan Anak Usia Dini dan Pendidikan Nonformal	-	-			-	0,00			-	4. Inovasi dan Tata Kelola Pemerintahan Transformasi Tata Kelola Pemerintahan dan Birokrasi Berbasis Teknologi Informasi	-	-	110.000.000,00	DINAS PENDIDIKAN DAN KEBUDAYAAN
	1.01.03.2.02.0002	Penyusunan Silabus Muatan Lokal Pendidikan Anak Usia Dini dan Pendidikan Nonformal														
			Jumlah Silabus Muatan Lokal Pendidikan Anak Usia Dini dan Pendidikan Nonformal yang Tersusun				1 Dokumen	0,00	Kab. Bengkulu Selatan, Semua Kecamatan, Semua Kel/Desa	DANA ALOKASI UMUM (DAU)	-	4. Inovasi dan Tata Kelola Pemerintahan Transformasi Tata Kelola Pemerintahan dan Birokrasi Berbasis Teknologi Informasi	-		110.000.000,00	DINAS PENDIDIKAN DAN KEBUDAYAAN
4.	**1.01.04**	**PROGRAM PENDIDIK DAN TENAGA KEPENDIDIKAN**	**-**	**-**			**-**	**81.373.820,00**						**-**	**100.000.000,00**	

NO	KODE	URUSAN / BIDANG URUSAN / PROGRAM / OUTCOME / KEGIATAN / SUB KEGIATAN	INDIKATOR PROGRAM / KEGIATAN / SUB KEGIATAN	TARGET AKHIR PERIODE RENSTRA OPD	REALISASI CAPAIAN RENJA OPD TAHUN 2024	PRAKIRAAN CAPAIAN TARGET RENJA OPD TAHUN 2025	CAPAIAN KINERJA DAN KERANGKA PENDANAAN						KELOMPOK SASARAN	PRAKIRAAN MAJU RENCANA TAHUN 2027		PERANGKAT DAERAH PENANGGUNG JAWAB
							TARGET 2026	PAGU INDIKATIF (Rp)	LOKASI	SUMBER DANA	PRIORITAS			TARGET	PAGU INDIKATIF (Rp)	
											NASIONAL	DAERAH				
1	2	3	4	5	6	7	8	9	10	11	12	13	14	15	16	17
	1.01.04.2.01	Pemerataan Kuantitas dan Kualitas Pendidik dan Tenaga Kependidikan bagi Satuan Pendidikan Dasar, PAUD, dan Pendidikan Nonformal/Kesetaraan	-	-			-	81.373.820,00			-	4. Inovasi dan Tata Kelola Pemerintahan Transformasi Tata Kelola Pemerintahan dan Birokrasi Berbasis Teknologi Informasi	-	-	100.000.000,00	DINAS PENDIDIKAN DAN KEBUDAYAAN
	1.01.04.2.01.0001	Perhitungan dan Pemetaan Pendidik dan Tenaga Kependidikan Satuan Pendidikan Dasar, PAUD, dan Pendidikan Nonformal/Kesetaraan														
			Jumlah Dokumen Hasil Perhitungan dan Pemetaan Pendidik dan Tenaga Kependidikan Satuan Satuan Pendidikan Dasar, PAUD, dan Pendidikan Nonformal/Kesetaraan				1 Dokumen	40.306.000,00	Kab. Bengkulu Selatan, Semua Kecamatan, Semua Kel/Desa	DANA ALOKASI UMUM (DAU)	-	4. Inovasi dan Tata Kelola Pemerintahan Transformasi Tata Kelola Pemerintahan dan Birokrasi Berbasis Teknologi Informasi	-		50.000.000,00	DINAS PENDIDIKAN DAN KEBUDAYAAN
	1.01.04.2.01.0002	Penataan Pendistribusian Pendidik dan Tenaga Kependidikan bagi Satuan Pendidikan Dasar, PAUD, dan Pendidikan Nonformal/Kesetaraan														
			Jumlah Laporan Hasil Pelaksanaan Penataan Pendistribusian Pendidik dan Tenaga Kependidikan Satuan Pendidikan Dasar, PAUD, dan Pendidikan Nonformal/Kesetaraan				1 Laporan	41.067.820,00	Kab. Bengkulu Selatan, Semua Kecamatan, Semua Kel/Desa	DANA ALOKASI UMUM (DAU)	-	4. Inovasi dan Tata Kelola Pemerintahan Transformasi Tata Kelola Pemerintahan dan Birokrasi Berbasis Teknologi Informasi	-		50.000.000,00	DINAS PENDIDIKAN DAN KEBUDAYAAN
5.	**1.01.05**	**PROGRAM PENGENDALIAN PERIZINAN PENDIDIKAN**	**-**	**-**			**-**	**0,00**						**-**	**200.000.000,00**	
	1.01.05.2.01	Penerbitan Izin Pendidikan Dasar yang Diselenggarakan oleh Masyarakat	-	-			-	0,00			-	4. Inovasi dan Tata Kelola Pemerintahan Transformasi Tata Kelola Pemerintahan dan Birokrasi Berbasis Teknologi Informasi	-	-	50.000.000,00	DINAS PENDIDIKAN DAN KEBUDAYAAN
	1.01.05.2.01.0001	Penilaian Kelayakan Usul Perizinan Pendidikan Dasar yang Diselenggarakan oleh Masyarakat														

NO	KODE	URUSAN / BIDANG URUSAN / PROGRAM / OUTCOME / KEGIATAN / SUB KEGIATAN	INDIKATOR PROGRAM / KEGIATAN / SUB KEGIATAN	TARGET AKHIR PERIODE RENSTRA OPD	REALISASI CAPAIAN RENJA OPD TAHUN 2024	PRAKIRAAN CAPAIAN TARGET RENJA OPD TAHUN 2025	CAPAIAN KINERJA DAN KERANGKA PENDANAAN						KELOMPOK SASARAN	PRAKIRAAN MAJU RENCANA TAHUN 2027		PERANGKAT DAERAH PENANGGUNG JAWAB
							TARGET 2026	PAGU INDIKATIF (Rp)	LOKASI	SUMBER DANA	PRIORITAS			TARGET	PAGU INDIKATIF (Rp)	
											NASIONAL	DAERAH				
1	2	3	4	5	6	7	8	9	10	11	12	13	14	15	16	17
			Jumlah Dokumen Hasil Penilaian Kelayakan Usul Perizinan Pendidikan Dasar yang Diselenggarakan oleh Masyarakat				1 Dokumen	0,00	Kab. Bengkulu Selatan, Semua Kecamatan, Semua Kel/Desa	DANA ALOKASI UMUM (DAU)	-	4. Inovasi dan Tata Kelola Pemerintahan Transformasi Tata Kelola Pemerintahan dan Birokrasi Berbasis Teknologi Informasi	-		50.000.000,00	DINAS PENDIDIKAN DAN KEBUDAYAAN
	1.01.05.2.02	Penerbitan Izin PAUD dan Pendidikan Nonformal yang Diselenggarakan oleh Masyarakat	-	-			-	0,00			-	4. Inovasi dan Tata Kelola Pemerintahan Transformasi Tata Kelola Pemerintahan dan Birokrasi Berbasis Teknologi Informasi	-	-	150.000.000,00	DINAS PENDIDIKAN DAN KEBUDAYAAN
	1.01.05.2.02.0001	Penilaian Kelayakan Usul Perizinan PAUD dan Pendidikan Nonformal yang Diselenggarakan oleh Masyarakat														
			Jumlah Dokumen Hasil Penilaian Kelayakan Usul Perizinan PAUD dan Pendidikan Nonformal yang Diselenggarakan oleh Masyarakat				1 Dokumen	0,00	Kab. Bengkulu Selatan, Semua Kecamatan, Semua Kel/Desa	DANA ALOKASI UMUM (DAU)	-	4. Inovasi dan Tata Kelola Pemerintahan Transformasi Tata Kelola Pemerintahan dan Birokrasi Berbasis Teknologi Informasi	-		50.000.000,00	DINAS PENDIDIKAN DAN KEBUDAYAAN
	1.01.05.2.02.0002	Pengendalian dan Pengawasan Perizinan PAUD dan Pendidikan Nonformal yang Diselenggarakan oleh Masyarakat														
			Jumlah Dokumen Hasil Pelaksanaan Pengendalian dan Pengawasan Perizinan PAUD dan Pendidikan Nonformal yang Diselenggarakan oleh Masyarakat				1 Dokumen	0,00	Kab. Bengkulu Selatan, Semua Kecamatan, Semua Kel/Desa	DANA ALOKASI UMUM (DAU)	-	4. Inovasi dan Tata Kelola Pemerintahan Transformasi Tata Kelola Pemerintahan dan Birokrasi Berbasis Teknologi Informasi	-		50.000.000,00	DINAS PENDIDIKAN DAN KEBUDAYAAN
	1.01.05.2.02.0003	Pembinaan PAUD dan Pendidikan Nonformal yang Diselenggarakan oleh Masyarakat														

NO	KODE	URUSAN / BIDANG URUSAN / PROGRAM / OUTCOME / KEGIATAN / SUB KEGIATAN	INDIKATOR PROGRAM / KEGIATAN / SUB KEGIATAN	TARGET AKHIR PERIODE RENSTRA OPD	REALISASI CAPAIAN RENJA OPD TAHUN 2024	PRAKIRAAN CAPAIAN TARGET RENJA OPD TAHUN 2025	CAPAIAN KINERJA DAN KERANGKA PENDANAAN						KELOMPOK SASARAN	PRAKIRAAN MAJU RENCANA TAHUN 2027		PERANGKAT DAERAH PENANGGUNG JAWAB
							TARGET 2026	PAGU INDIKATIF (Rp)	LOKASI	SUMBER DANA	PRIORITAS			TARGET	PAGU INDIKATIF (Rp)	
											NASIONAL	DAERAH				
1	2	3	4	5	6	7	8	9	10	11	12	13	14	15	16	17
			Jumlah Dokumen Hasil Pembinaan PAUD dan Pendidikan Nonformal yang Diselenggarakan oleh Masyarakat				1 Dokumen	0,00	Kab. Bengkulu Selatan, Semua Kecamatan, Semua Kel/Desa	DANA ALOKASI UMUM (DAU)	-	4. Inovasi dan Tata Kelola Pemerintahan Transformasi Tata Kelola Pemerintahan dan Birokrasi Berbasis Teknologi Informasi	-		50.000.000,00	DINAS PENDIDIKAN DAN KEBUDAYAAN
	2	**URUSAN PEMERINTAHAN WAJIB YANG TIDAK BERKAITAN DENGAN PELAYANAN DASAR**						**495.585.000,00**							**600.000.000,00**	
	2.22	**URUSAN PEMERINTAHAN BIDANG KEBUDAYAAN**						**495.585.000,00**							**600.000.000,00**	
1.	**2.22.02**	**PROGRAM PENGEMBANGAN KEBUDAYAAN**	**-**	**-**			**-**	**123.917.000,00**						**-**	**350.000.000,00**	
	2.22.02.2.01	Pengelolaan Kebudayaan yang Masyarakat Pelakunya dalam Daerah Kabupaten/Kota	-	-			-	0,00			-	4. Inovasi dan Tata Kelola Pemerintahan Transformasi Tata Kelola Pemerintahan dan Birokrasi Berbasis Teknologi Informasi	-	-	100.000.000,00	DINAS PENDIDIKAN DAN KEBUDAYAAN
	2.22.02.2.01.0001	Pelindungan, Pengembangan, Pemanfaatan Objek Pemajuan Kebudayaan														
			Jumlah Objek Pemajuan Kebudayaan yang Dilakukan Pelindungan, Pengembangan, Pemanfaatan				5 Objek	0,00	Kab. Bengkulu Selatan, Semua Kecamatan, Semua Kel/Desa	DANA ALOKASI UMUM (DAU)	-	4. Inovasi dan Tata Kelola Pemerintahan Transformasi Tata Kelola Pemerintahan dan Birokrasi Berbasis Teknologi Informasi	-		50.000.000,00	DINAS PENDIDIKAN DAN KEBUDAYAAN
	2.22.02.2.01.0002	Pembinaan Sumber Daya Manusia, Lembaga, dan Pranata Kebudayaan														

NO	KODE	URUSAN / BIDANG URUSAN / PROGRAM / OUTCOME / KEGIATAN / SUB KEGIATAN	INDIKATOR PROGRAM / KEGIATAN / SUB KEGIATAN	TARGET AKHIR PERIODE RENSTRA OPD	REALISASI CAPAIAN RENJA OPD TAHUN 2024	PRAKIRAAN CAPAIAN TARGET RENJA OPD TAHUN 2025	CAPAIAN KINERJA DAN KERANGKA PENDANAAN						KELOMPOK SASARAN	PRAKIRAAN MAJU RENCANA TAHUN 2027		PERANGKAT DAERAH PENANGGUNG JAWAB
							TARGET 2026	PAGU INDIKATIF (Rp)	LOKASI	SUMBER DANA	PRIORITAS			TARGET	PAGU INDIKATIF (Rp)	
											NASIONAL	DAERAH				
1	2	3	4	5	6	7	8	9	10	11	12	13	14	15	16	17
			Jumlah Peserta Pembinaan Sumber Daya Manusia, Lembaga, dan Pranata Kebudayaan				11 Orang	0,00	Kab. Bengkulu Selatan, Semua Kecamatan, Semua Kel/Desa	DANA ALOKASI UMUM (DAU)	-	4. Inovasi dan Tata Kelola Pemerintahan Transformasi Tata Kelola Pemerintahan dan Birokrasi Berbasis Teknologi Informasi	-		50.000.000,00	DINAS PENDIDIKAN DAN KEBUDAYAAN
	2.22.02.2.02	Pelestarian Kesenian Tradisional yang Masyarakat Pelakunya dalam Daerah Kabupaten/Kota	-	-			-	0,00			-	4. Inovasi dan Tata Kelola Pemerintahan Transformasi Tata Kelola Pemerintahan dan Birokrasi Berbasis Teknologi Informasi	-	-	100.000.000,00	DINAS PENDIDIKAN DAN KEBUDAYAAN
	2.22.02.2.02.0001	Pelindungan, Pengembangan, Pemanfaatan Objek Pemajuan Tradisi Budaya														
			Jumlah Objek Pemajuan Tradisi Budaya yang Dilakukan Pelindungan, Pengembangan dan Pemanfaatan				5 Objek	0,00	Kab. Bengkulu Selatan, Semua Kecamatan, Semua Kel/Desa	DANA ALOKASI UMUM (DAU)	-	4. Inovasi dan Tata Kelola Pemerintahan Transformasi Tata Kelola Pemerintahan dan Birokrasi Berbasis Teknologi Informasi	-		50.000.000,00	DINAS PENDIDIKAN DAN KEBUDAYAAN
	2.22.02.2.02.0003	Pemberian Penghargaan kepada Pihak yang Berprestasi atau Berkontribusi Luar Biasa Sesuai dengan Prestasi dan Kontribusinya dalam Pemajuan Kebudayaan														
			Jumlah Orang/Lembaga yang Diberi Penghargaan untuk Mereka yang Berjasa dalam Pemajuan Kebudayaan				24 Sertifikat	0,00	Kab. Bengkulu Selatan, Semua Kecamatan, Semua Kel/Desa	DANA ALOKASI UMUM (DAU)	-	4. Inovasi dan Tata Kelola Pemerintahan Transformasi Tata Kelola Pemerintahan dan Birokrasi Berbasis Teknologi Informasi	-		50.000.000,00	DINAS PENDIDIKAN DAN KEBUDAYAAN

NO	KODE	URUSAN / BIDANG URUSAN / PROGRAM / OUTCOME / KEGIATAN / SUB KEGIATAN	INDIKATOR PROGRAM / KEGIATAN / SUB KEGIATAN	TARGET AKHIR PERIODE RENSTRA OPD	REALISASI CAPAIAN RENJA OPD TAHUN 2024	PRAKIRAAN CAPAIAN TARGET RENJA OPD TAHUN 2025	CAPAIAN KINERJA DAN KERANGKA PENDANAAN						KELOMPOK SASARAN	PRAKIRAAN MAJU RENCANA TAHUN 2027		PERANGKAT DAERAH PENANGGUNG JAWAB
							TARGET 2026	PAGU INDIKATIF (Rp)	LOKASI	SUMBER DANA	PRIORITAS			TARGET	PAGU INDIKATIF (Rp)	
											NASIONAL	DAERAH				
1	2	3	4	5	6	7	8	9	10	11	12	13	14	15	16	17
	2.22.02.2.03	Pembinaan Lembaga Adat yang Penganutnya dalam Daerah Kabupaten/Kota	-	-			-	123.917.000,00			-	4. Inovasi dan Tata Kelola Pemerintahan Transformasi Tata Kelola Pemerintahan dan Birokrasi Berbasis Teknologi Informasi	-	-	150.000.000,00	DINAS PENDIDIKAN DAN KEBUDAYAAN
	2.22.02.2.03.0001	Pelindungan, Pengembangan, Pemanfaatan Objek Pemajuan Lembaga Adat														
			Jumlah Objek Pemajuan Lembaga Adat yang Telah Dilakukan Pelindungan, Pengembangan dan Pemanfaatan				5 Objek	0,00	Kab. Bengkulu Selatan, Semua Kecamatan, Semua Kel/Desa	DANA ALOKASI UMUM (DAU)	-	4. Inovasi dan Tata Kelola Pemerintahan Transformasi Tata Kelola Pemerintahan dan Birokrasi Berbasis Teknologi Informasi	-		50.000.000,00	DINAS PENDIDIKAN DAN KEBUDAYAAN
	2.22.02.2.03.0002	Pembinaan Sumber Daya Manusia, Lembaga, dan Pranata Adat														
			Jumlah Sumber Daya Manusia, Lembaga, dan Pranata Adat yang Dibina				11 Orang	0,00	Kab. Bengkulu Selatan, Semua Kecamatan, Semua Kel/Desa	DANA ALOKASI UMUM (DAU)	-	4. Inovasi dan Tata Kelola Pemerintahan Transformasi Tata Kelola Pemerintahan dan Birokrasi Berbasis Teknologi Informasi	-		50.000.000,00	DINAS PENDIDIKAN DAN KEBUDAYAAN
	2.22.02.2.03.0003	Penyediaan Sarana dan Prasarana Pembinaan Lembaga Adat														
			Jumlah Sarana dan Prasarana Lembaga Adat yang Disediakan/Difasilitasi				4 Unit	123.917.000,00	Kab. Bengkulu Selatan, Semua Kecamatan, Semua Kel/Desa	DANA ALOKASI UMUM (DAU)	-	4. Inovasi dan Tata Kelola Pemerintahan Transformasi Tata Kelola Pemerintahan dan Birokrasi Berbasis Teknologi Informasi	-		50.000.000,00	DINAS PENDIDIKAN DAN KEBUDAYAAN
2.	**2.22.03**	**PROGRAM PENGEMBANGAN KESENIAN TRADISIONAL**	**-**	**-**			**-**	**226.423.000,00**						**-**	**100.000.000,00**	

NO	KODE	URUSAN / BIDANG URUSAN / PROGRAM / OUTCOME / KEGIATAN / SUB KEGIATAN	INDIKATOR PROGRAM / KEGIATAN / SUB KEGIATAN	TARGET AKHIR PERIODE RENSTRA OPD	REALISASI CAPAIAN RENJA OPD TAHUN 2024	PRAKIRAAN CAPAIAN TARGET RENJA OPD TAHUN 2025	CAPAIAN KINERJA DAN KERANGKA PENDANAAN						KELOMPOK SASARAN	PRAKIRAAN MAJU RENCANA TAHUN 2027		PERANGKAT DAERAH PENANGGUNG JAWAB
							TARGET 2026	PAGU INDIKATIF (Rp)	LOKASI	SUMBER DANA	PRIORITAS			TARGET	PAGU INDIKATIF (Rp)	
											NASIONAL	DAERAH				
1	2	3	4	5	6	7	8	9	10	11	12	13	14	15	16	17
	2.22.03.2.01	Pembinaan Kesenian yang Masyarakat Pelakunya dalam Daerah Kabupaten/Kota	-	-			-	226.423.000,00			-	4. Inovasi dan Tata Kelola Pemerintahan Transformasi Tata Kelola Pemerintahan dan Birokrasi Berbasis Teknologi Informasi	-	-	100.000.000,00	DINAS PENDIDIKAN DAN KEBUDAYAAN
	2.22.03.2.01.0001	Peningkatan Pendidikan dan Pelatihan Sumber Daya Manusia Kesenian Tradisional														
			Jumlah Sumber Daya Manusia Kesenian Tradisional yang Mendapat Pendidikan dan Pelatihan (Ditingkatkan Kompetensinya)				11 Orang	0,00	Kab. Bengkulu Selatan, Semua Kecamatan, Semua Kel/Desa	DANA ALOKASI UMUM (DAU)	-	4. Inovasi dan Tata Kelola Pemerintahan Transformasi Tata Kelola Pemerintahan dan Birokrasi Berbasis Teknologi Informasi	-		50.000.000,00	DINAS PENDIDIKAN DAN KEBUDAYAAN
	2.22.03.2.01.0003	Peningkatan Kapasitas Tata Kelola Lembaga Kesenian Tradisional														
			Jumlah Lembaga Kesenian Tradisional yang Ditingkatkan Kapasitasnya				11 Lembaga	226.423.000,00	Kab. Bengkulu Selatan, Air Nipis, Semua Kel/Desa	DANA ALOKASI UMUM (DAU)	-	4. Inovasi dan Tata Kelola Pemerintahan Transformasi Tata Kelola Pemerintahan dan Birokrasi Berbasis Teknologi Informasi	-		50.000.000,00	DINAS PENDIDIKAN DAN KEBUDAYAAN
3.	**2.22.05**	**PROGRAM PELESTARIAN DAN PENGELOLAAN CAGAR BUDAYA**	**-**	**-**			**-**	**145.245.000,00**						**-**	**150.000.000,00**	
	2.22.05.2.01	Penetapan Cagar Budaya Peringkat Kabupaten/Kota	-	-			-	145.245.000,00			-	4. Inovasi dan Tata Kelola Pemerintahan Transformasi Tata Kelola Pemerintahan dan Birokrasi Berbasis Teknologi Informasi	-	-	100.000.000,00	DINAS PENDIDIKAN DAN KEBUDAYAAN
	2.22.05.2.01.0001	Pendaftaran Objek Diduga Cagar Budaya														

NO	KODE	URUSAN / BIDANG URUSAN / PROGRAM / OUTCOME / KEGIATAN / SUB KEGIATAN	INDIKATOR PROGRAM / KEGIATAN / SUB KEGIATAN	TARGET AKHIR PERIODE RENSTRA OPD	REALISASI CAPAIAN RENJA OPD TAHUN 2024	PRAKIRAAN CAPAIAN TARGET RENJA OPD TAHUN 2025	CAPAIAN KINERJA DAN KERANGKA PENDANAAN						KELOMPOK SASARAN	PRAKIRAAN MAJU RENCANA TAHUN 2027		PERANGKAT DAERAH PENANGGUNG JAWAB
							TARGET 2026	PAGU INDIKATIF (Rp)	LOKASI	SUMBER DANA	PRIORITAS			TARGET	PAGU INDIKATIF (Rp)	
											NASIONAL	DAERAH				
1	2	3	4	5	6	7	8	9	10	11	12	13	14	15	16	17
			Jumlah Objek Diduga Cagar Budaya yang Didaftarkan				4 Objek	145.245.000,00	Kab. Bengkulu Selatan, Semua Kecamatan, Semua Kel/Desa	DANA ALOKASI UMUM (DAU)	-	4. Inovasi dan Tata Kelola Pemerintahan Transformasi Tata Kelola Pemerintahan dan Birokrasi Berbasis Teknologi Informasi	-		50.000.000,00	DINAS PENDIDIKAN DAN KEBUDAYAAN
	2.22.05.2.01.0002	Penetapan Cagar Budaya														
			Jumlah Objek Cagar Budaya yang Ditetapkan				4 Objek	0,00	Kab. Bengkulu Selatan, Semua Kecamatan, Semua Kel/Desa	DANA ALOKASI UMUM (DAU)	-	4. Inovasi dan Tata Kelola Pemerintahan Transformasi Tata Kelola Pemerintahan dan Birokrasi Berbasis Teknologi Informasi	-		50.000.000,00	DINAS PENDIDIKAN DAN KEBUDAYAAN
	2.22.05.2.02	Pengelolaan Cagar Budaya Peringkat Kabupaten/Kota	-	-			-	0,00			-	4. Inovasi dan Tata Kelola Pemerintahan Transformasi Tata Kelola Pemerintahan dan Birokrasi Berbasis Teknologi Informasi	-	-	50.000.000,00	DINAS PENDIDIKAN DAN KEBUDAYAAN
	2.22.05.2.02.0001	Pelindungan Cagar Budaya														
			Jumlah Objek Cagar Budaya yang Dilindungi				4 Objek	0,00	Kab. Bengkulu Selatan, Semua Kecamatan, Semua Kel/Desa	DANA ALOKASI UMUM (DAU)	-	4. Inovasi dan Tata Kelola Pemerintahan Transformasi Tata Kelola Pemerintahan dan Birokrasi Berbasis Teknologi Informasi	-		50.000.000,00	DINAS PENDIDIKAN DAN KEBUDAYAAN
		SATUAN PENDIDIKAN NON FORMAL SANGGAR KEGIATAN BELAJAR						**0,00**							**280.000.000,00**	
	1	**URUSAN PEMERINTAHAN WAJIB YANG BERKAITAN DENGAN PELAYANAN DASAR**						**0,00**							**280.000.000,00**	

NO	KODE	URUSAN / BIDANG URUSAN / PROGRAM / OUTCOME / KEGIATAN / SUB KEGIATAN	INDIKATOR PROGRAM / KEGIATAN / SUB KEGIATAN	TARGET AKHIR PERIODE RENSTRA OPD	REALISASI CAPAIAN RENJA OPD TAHUN 2024	PRAKIRAAN CAPAIAN TARGET RENJA OPD TAHUN 2025	CAPAIAN KINERJA DAN KERANGKA PENDANAAN						KELOMPOK SASARAN	PRAKIRAAN MAJU RENCANA TAHUN 2027		PERANGKAT DAERAH PENANGGUNG JAWAB
							TARGET 2026	PAGU INDIKATIF (Rp)	LOKASI	SUMBER DANA	PRIORITAS			TARGET	PAGU INDIKATIF (Rp)	
											NASIONAL	DAERAH				
1	2	3	4	5	6	7	8	9	10	11	12	13	14	15	16	17
	1.01	**URUSAN PEMERINTAHAN BIDANG PENDIDIKAN**						**0,00**							**280.000.000,00**	
1.	**1.01.01**	**PROGRAM PENUNJANG URUSAN PEMERINTAHAN DAERAH KABUPATEN/KOTA**	**-**	**-**			**-**	**0,00**						**-**	**230.000.000,00**	
	1.01.01.2.01	Perencanaan, Penganggaran, dan Evaluasi Kinerja Perangkat Daerah	-	-			-	0,00			-	4. Inovasi dan Tata Kelola Pemerintahan Transformasi Tata Kelola Pemerintahan dan Birokrasi Berbasis Teknologi Informasi	-	-	50.000.000,00	SATUAN PENDIDIKAN NON FORMAL SANGGAR KEGIATAN BELAJAR
	1.01.01.2.01.0001	Penyusunan Dokumen Perencanaan Perangkat Daerah														
			Jumlah Dokumen Perencanaan Perangkat Daerah				1 Dokumen	0,00	Kab. Bengkulu Selatan, Semua Kecamatan, Semua Kel/Desa	DANA ALOKASI UMUM (DAU)	-	4. Inovasi dan Tata Kelola Pemerintahan Transformasi Tata Kelola Pemerintahan dan Birokrasi Berbasis Teknologi Informasi	-		50.000.000,00	SATUAN PENDIDIKAN NON FORMAL SANGGAR KEGIATAN BELAJAR
	1.01.01.2.02	Administrasi Keuangan Perangkat Daerah	-	-			-	0,00			-	4. Inovasi dan Tata Kelola Pemerintahan Transformasi Tata Kelola Pemerintahan dan Birokrasi Berbasis Teknologi Informasi	-	-	50.000.000,00	SATUAN PENDIDIKAN NON FORMAL SANGGAR KEGIATAN BELAJAR
	1.01.01.2.02.0003	Pelaksanaan Penatausahaan dan Pengujian/Verifikasi Keuangan SKPD														

NO	KODE	URUSAN / BIDANG URUSAN / PROGRAM / OUTCOME / KEGIATAN / SUB KEGIATAN	INDIKATOR PROGRAM / KEGIATAN / SUB KEGIATAN	TARGET AKHIR PERIODE RENSTRA OPD	REALISASI CAPAIAN RENJA OPD TAHUN 2024	PRAKIRAAN CAPAIAN TARGET RENJA OPD TAHUN 2025	CAPAIAN KINERJA DAN KERANGKA PENDANAAN						KELOMPOK SASARAN	PRAKIRAAN MAJU RENCANA TAHUN 2027		PERANGKAT DAERAH PENANGGUNG JAWAB
							TARGET 2026	PAGU INDIKATIF (Rp)	LOKASI	SUMBER DANA	PRIORITAS			TARGET	PAGU INDIKATIF (Rp)	
											NASIONAL	DAERAH				
1	2	3	4	5	6	7	8	9	10	11	12	13	14	15	16	17
			Jumlah Dokumen Penatausahaan dan Pengujian/Verifikasi Keuangan SKPD				1 Dokumen	0,00	Kab. Bengkulu Selatan, Semua Kecamatan, Semua Kel/Desa	DANA ALOKASI UMUM (DAU)	-	4. Inovasi dan Tata Kelola Pemerintahan Transformasi Tata Kelola Pemerintahan dan Birokrasi Berbasis Teknologi Informasi	-		50.000.000,00	SATUAN PENDIDIKAN NON FORMAL SANGGAR KEGIATAN BELAJAR
	1.01.01.2.06	Administrasi Umum Perangkat Daerah	-	-			-	0,00			-	4. Inovasi dan Tata Kelola Pemerintahan Transformasi Tata Kelola Pemerintahan dan Birokrasi Berbasis Teknologi Informasi	-	-	130.000.000,00	SATUAN PENDIDIKAN NON FORMAL SANGGAR KEGIATAN BELAJAR
	1.01.01.2.06.0001	Penyediaan Komponen Instalasi Listrik/Penerangan Bangunan Kantor														
			Jumlah Paket Komponen Instalasi Listrik/Penerangan Bangunan Kantor yang Disediakan				1 Paket	0,00	Kab. Bengkulu Selatan, Semua Kecamatan, Semua Kel/Desa	DANA ALOKASI UMUM (DAU)	-	4. Inovasi dan Tata Kelola Pemerintahan Transformasi Tata Kelola Pemerintahan dan Birokrasi Berbasis Teknologi Informasi	-		10.000.000,00	SATUAN PENDIDIKAN NON FORMAL SANGGAR KEGIATAN BELAJAR
	1.01.01.2.06.0002	Penyediaan Peralatan dan Perlengkapan Kantor														
			Jumlah Paket Peralatan dan Perlengkapan Kantor yang Disediakan				1 Paket	0,00	Kab. Bengkulu Selatan, Semua Kecamatan, Semua Kel/Desa	DANA ALOKASI UMUM (DAU)	-	4. Inovasi dan Tata Kelola Pemerintahan Transformasi Tata Kelola Pemerintahan dan Birokrasi Berbasis Teknologi Informasi	-		10.000.000,00	SATUAN PENDIDIKAN NON FORMAL SANGGAR KEGIATAN BELAJAR
	1.01.01.2.06.0004	Penyediaan Bahan Logistik Kantor														

NO	KODE	URUSAN / BIDANG URUSAN / PROGRAM / OUTCOME / KEGIATAN / SUB KEGIATAN	INDIKATOR PROGRAM / KEGIATAN / SUB KEGIATAN	TARGET AKHIR PERIODE RENSTRA OPD	REALISASI CAPAIAN RENJA OPD TAHUN 2024	PRAKIRAAN CAPAIAN TARGET RENJA OPD TAHUN 2025	CAPAIAN KINERJA DAN KERANGKA PENDANAAN						KELOMPOK SASARAN	PRAKIRAAN MAJU RENCANA TAHUN 2027		PERANGKAT DAERAH PENANGGUNG JAWAB
							TARGET 2026	PAGU INDIKATIF (Rp)	LOKASI	SUMBER DANA	PRIORITAS			TARGET	PAGU INDIKATIF (Rp)	
											NASIONAL	DAERAH				
1	2	3	4	5	6	7	8	9	10	11	12	13	14	15	16	17
			Jumlah Paket Bahan Logistik Kantor yang Disediakan				1 Paket	0,00	Kab. Bengkulu Selatan, Semua Kecamatan, Semua Kel/Desa	DANA ALOKASI UMUM (DAU)	-	4. Inovasi dan Tata Kelola Pemerintahan Transformasi Tata Kelola Pemerintahan dan Birokrasi Berbasis Teknologi Informasi	-		20.000.000,00	SATUAN PENDIDIKAN NON FORMAL SANGGAR KEGIATAN BELAJAR
	1.01.01.2.06.0005	Penyediaan Barang Cetakan dan Penggandaan														
			Jumlah Paket Barang Cetakan dan Penggandaan yang Disediakan				1 Paket	0,00	Kab. Bengkulu Selatan, Semua Kecamatan, Semua Kel/Desa	DANA ALOKASI UMUM (DAU)	-	4. Inovasi dan Tata Kelola Pemerintahan Transformasi Tata Kelola Pemerintahan dan Birokrasi Berbasis Teknologi Informasi	-		50.000.000,00	SATUAN PENDIDIKAN NON FORMAL SANGGAR KEGIATAN BELAJAR
	1.01.01.2.06.0009	Penyelenggaraan Rapat Koordinasi dan Konsultasi SKPD														
			Jumlah Laporan Penyelenggaraan Rapat Koordinasi dan Konsultasi SKPD				2 Laporan	0,00	Kab. Bengkulu Selatan, Semua Kecamatan, Semua Kel/Desa	DANA ALOKASI UMUM (DAU)	-	4. Inovasi dan Tata Kelola Pemerintahan Transformasi Tata Kelola Pemerintahan dan Birokrasi Berbasis Teknologi Informasi	-		40.000.000,00	SATUAN PENDIDIKAN NON FORMAL SANGGAR KEGIATAN BELAJAR
2.	**1.01.02**	**PROGRAM PENGELOLAAN PENDIDIKAN**	**-**	**-**			**-**	**0,00**						**-**	**50.000.000,00**	
	1.01.02.2.04	Pengelolaan Pendidikan Nonformal/Kesetaraan	-	-			-	0,00			-	4. Inovasi dan Tata Kelola Pemerintahan Transformasi Tata Kelola Pemerintahan dan Birokrasi Berbasis Teknologi Informasi	-	-	50.000.000,00	SATUAN PENDIDIKAN NON FORMAL SANGGAR KEGIATAN BELAJAR
	1.01.02.2.04.0046	Penyelenggaraan Proses Belajar bagi Peserta Didik														

NO	KODE	URUSAN / BIDANG URUSAN / PROGRAM / OUTCOME / KEGIATAN / SUB KEGIATAN	INDIKATOR PROGRAM / KEGIATAN / SUB KEGIATAN	TARGET AKHIR PERIODE RENSTRA OPD	REALISASI CAPAIAN RENJA OPD TAHUN 2024	PRAKIRAAN CAPAIAN TARGET RENJA OPD TAHUN 2025	CAPAIAN KINERJA DAN KERANGKA PENDANAAN						KELOMPOK SASARAN	PRAKIRAAN MAJU RENCANA TAHUN 2027		PERANGKAT DAERAH PENANGGUNG JAWAB
							TARGET 2026	PAGU INDIKATIF (Rp)	LOKASI	SUMBER DANA	PRIORITAS			TARGET	PAGU INDIKATIF (Rp)	
											NASIONAL	DAERAH				
1	2	3	4	5	6	7	8	9	10	11	12	13	14	15	16	17
			Jumlah Satuan Pendidikan yang Menyelenggarakan Proses Belajar				200 Peserta Didik	0,00	Kab. Bengkulu Selatan, Semua Kecamatan, Semua Kel/Desa	DANA ALOKASI UMUM (DAU)	-	4. Inovasi dan Tata Kelola Pemerintahan Transformasi Tata Kelola Pemerintahan dan Birokrasi Berbasis Teknologi Informasi	-		50.000.000,00	SATUAN PENDIDIKAN NON FORMAL SANGGAR KEGIATAN BELAJAR
		DINAS KESEHATAN						**94.199.376.791,00**							**107.286.294.481,00**	
	1	**URUSAN PEMERINTAHAN WAJIB YANG BERKAITAN DENGAN PELAYANAN DASAR**						**94.199.376.791,00**							**107.286.294.481,00**	
	1.02	**URUSAN PEMERINTAHAN BIDANG KESEHATAN**						**94.199.376.791,00**							**107.286.294.481,00**	
1.	**1.02.01**	**PROGRAM PENUNJANG URUSAN PEMERINTAHAN DAERAH KABUPATEN/KOTA**	***angka kepuasan ASN AKIP OPD***	**-**			**100 % A NILAI**	**80.609.187.982,00**						**-**	**70.336.000.000,00**	
	1.02.01.2.01	Perencanaan, Penganggaran, dan Evaluasi Kinerja Perangkat Daerah	*jumlah dokumen perencanaan , penggagaran, dan evaluasi kinerja perangkat daerah*	-			12 dokumen	461.060.400,00			Memperkuat pembangunan sumber daya manusia (SDM), sains, teknologi, pendidikan, kesehatan, prestasi olahraga, kesetaraan gender, serta penguatan peran perempuan, pemuda (generasi milenial dan generasi Z), dan penyandang disabilitas.	1. Percepatan Pengentasan Kemiskinan dan Peningkatan Kualitas SDM yang Berdaya Saing Pembangunan Manusia dan Pengentasan Kemiskinan	OPD	-	496.000.000,00	DINAS KESEHATAN
	1.02.01.2.01.0001	Penyusunan Dokumen Perencanaan Perangkat Daerah														

NO	KODE	URUSAN / BIDANG URUSAN / PROGRAM / OUTCOME / KEGIATAN / SUB KEGIATAN	INDIKATOR PROGRAM / KEGIATAN / SUB KEGIATAN	TARGET AKHIR PERIODE RENSTRA OPD	REALISASI CAPAIAN RENJA OPD TAHUN 2024	PRAKIRAAN CAPAIAN TARGET RENJA OPD TAHUN 2025	CAPAIAN KINERJA DAN KERANGKA PENDANAAN						KELOMPOK SASARAN	PRAKIRAAN MAJU RENCANA TAHUN 2027		PERANGKAT DAERAH PENANGGUNG JAWAB
							TARGET 2026	PAGU INDIKATIF (Rp)	LOKASI	SUMBER DANA	PRIORITAS			TARGET	PAGU INDIKATIF (Rp)	
											NASIONAL	DAERAH				
1	2	3	4	5	6	7	8	9	10	11	12	13	14	15	16	17
			Jumlah Dokumen Perencanaan Perangkat Daerah				2 Dokumen	190.000.000,00	Kab. Bengkulu Selatan, Semua Kecamatan, Semua Kel/Desa	DANA ALOKASI UMUM (DAU), DAK FISIK-BIDANG KESEHATAN DAN KB-REGULER-PELAYANAN KESEHATAN DASAR, DAK NON FISIK-BOK KB-BOK	Memperkuat pembangunan sumber daya manusia (SDM), sains, teknologi, pendidikan, kesehatan, prestasi olahraga, kesetaraan gender, serta penguatan peran perempuan, pemuda (generasi milenial dan generasi Z), dan penyandang disabilitas.	1. Percepatan Pengentasan Kemiskinan dan Peningkatan Kualitas SDM yang Berdaya Saing Pembangunan Manusia dan Pengentasan Kemiskinan	OPD		195.000.000,00	DINAS KESEHATAN
	1.02.01.2.01.0002	Koordinasi dan Penyusunan Dokumen RKA-SKPD														
			Jumlah Dokumen RKA-SKPD dan Laporan Hasil Koordinasi Penyusunan Dokumen RKA-SKPD				1 Dokumen	26.060.600,00	Kab. Bengkulu Selatan, Semua Kecamatan, Semua Kel/Desa	DANA ALOKASI UMUM (DAU), DAK FISIK-BIDANG KESEHATAN DAN KB-REGULER-PELAYANAN KESEHATAN DASAR, DAK NON FISIK-BOK KB-BOK	Memperkuat pembangunan sumber daya manusia (SDM), sains, teknologi, pendidikan, kesehatan, prestasi olahraga, kesetaraan gender, serta penguatan peran perempuan, pemuda (generasi milenial dan generasi Z), dan penyandang disabilitas.	1. Percepatan Pengentasan Kemiskinan dan Peningkatan Kualitas SDM yang Berdaya Saing Pembangunan Manusia dan Pengentasan Kemiskinan	OPD		31.000.000,00	DINAS KESEHATAN
	1.02.01.2.01.0003	Koordinasi dan Penyusunan Dokumen Perubahan RKA-SKPD														

NO	KODE	URUSAN / BIDANG URUSAN / PROGRAM / OUTCOME / KEGIATAN / SUB KEGIATAN	INDIKATOR PROGRAM / KEGIATAN / SUB KEGIATAN	TARGET AKHIR PERIODE RENSTRA OPD	REALISASI CAPAIAN RENJA OPD TAHUN 2024	PRAKIRAAN CAPAIAN TARGET RENJA OPD TAHUN 2025	CAPAIAN KINERJA DAN KERANGKA PENDANAAN						KELOMPOK SASARAN	PRAKIRAAN MAJU RENCANA TAHUN 2027		PERANGKAT DAERAH PENANGGUNG JAWAB
							TARGET 2026	PAGU INDIKATIF (Rp)	LOKASI	SUMBER DANA	PRIORITAS			TARGET	PAGU INDIKATIF (Rp)	
											NASIONAL	DAERAH				
1	2	3	4	5	6	7	8	9	10	11	12	13	14	15	16	17
			Jumlah Dokumen Perubahan RKA-SKPD dan Laporan Hasil Koordinasi Penyusunan Dokumen Perubahan RKA-SKPD				2 Dokumen	35.000.000,00	Kab. Bengkulu Selatan, Semua Kecamatan, Semua Kel/Desa	DANA ALOKASI UMUM (DAU), DAK FISIK-BIDANG KESEHATAN DAN KB-REGULER-PELAYANAN KESEHATAN DASAR, DAK NON FISIK-BOK KB-BOK	Memperkuat pembangunan sumber daya manusia (SDM), sains, teknologi, pendidikan, kesehatan, prestasi olahraga, kesetaraan gender, serta penguatan peran perempuan, pemuda (generasi milenial dan generasi Z), dan penyandang disabilitas.	1. Percepatan Pengentasan Kemiskinan dan Peningkatan Kualitas SDM yang Berdaya Saing Pembangunan Manusia dan Pengentasan Kemiskinan	OPD		40.000.000,00	DINAS KESEHATAN
	1.02.01.2.01.0004	Koordinasi dan Penyusunan DPA-SKPD														
			Jumlah Dokumen DPA-SKPD dan Laporan Hasil Koordinasi Penyusunan Dokumen DPA-SKPD				2 Dokumen	35.000.000,00	Kab. Bengkulu Selatan, Semua Kecamatan, Semua Kel/Desa	DANA ALOKASI UMUM (DAU), DAK FISIK-BIDANG KESEHATAN DAN KB-REGULER-PELAYANAN KESEHATAN DASAR, DAK NON FISIK-BOK KB-BOK	Memperkuat pembangunan sumber daya manusia (SDM), sains, teknologi, pendidikan, kesehatan, prestasi olahraga, kesetaraan gender, serta penguatan peran perempuan, pemuda (generasi milenial dan generasi Z), dan penyandang disabilitas.	1. Percepatan Pengentasan Kemiskinan dan Peningkatan Kualitas SDM yang Berdaya Saing Pembangunan Manusia dan Pengentasan Kemiskinan	OPD		40.000.000,00	DINAS KESEHATAN
	1.02.01.2.01.0005	Koordinasi dan Penyusunan Perubahan DPA- SKPD														

NO	KODE	URUSAN / BIDANG URUSAN / PROGRAM / OUTCOME / KEGIATAN / SUB KEGIATAN	INDIKATOR PROGRAM / KEGIATAN / SUB KEGIATAN	TARGET AKHIR PERIODE RENSTRA OPD	REALISASI CAPAIAN RENJA OPD TAHUN 2024	PRAKIRAAN CAPAIAN TARGET RENJA OPD TAHUN 2025	CAPAIAN KINERJA DAN KERANGKA PENDANAAN						KELOMPOK SASARAN	PRAKIRAAN MAJU RENCANA TAHUN 2027		PERANGKAT DAERAH PENANGGUNG JAWAB
							TARGET 2026	PAGU INDIKATIF (Rp)	LOKASI	SUMBER DANA	PRIORITAS			TARGET	PAGU INDIKATIF (Rp)	
											NASIONAL	DAERAH				
1	2	3	4	5	6	7	8	9	10	11	12	13	14	15	16	17
			Jumlah Dokumen Perubahan DPA-SKPD dan Laporan Hasil Koordinasi Penyusunan Dokumen Perubahan DPA-SKPD				2 Dokumen	35.000.000,00	Kab. Bengkulu Selatan, Semua Kecamatan, Semua Kel/Desa	DANA ALOKASI UMUM (DAU), DAK FISIK-BIDANG KESEHATAN DAN KB-REGULER-PELAYANAN KESEHATAN DASAR, DAK NON FISIK-BOK KB-BOK	Memperkuat pembangunan sumber daya manusia (SDM), sains, teknologi, pendidikan, kesehatan, prestasi olahraga, kesetaraan gender, serta penguatan peran perempuan, pemuda (generasi milenial dan generasi Z), dan penyandang disabilitas.	1. Percepatan Pengentasan Kemiskinan dan Peningkatan Kualitas SDM yang Berdaya Saing Pembangunan Manusia dan Pengentasan Kemiskinan	OPD		40.000.000,00	DINAS KESEHATAN
	1.02.01.2.01.0006	Koordinasi dan Penyusunan Laporan Capaian Kinerja dan Ikhtisar Realisasi Kinerja SKPD														
			Jumlah Laporan Capaian Kinerja dan Ikhtisar Realisasi Kinerja SKPD dan Laporan Hasil Koordinasi Penyusunan Laporan Capaian Kinerja dan Ikhtisar Realisasi Kinerja SKPD				2 Laporan	39.999.800,00	Kab. Bengkulu Selatan, Semua Kecamatan, Semua Kel/Desa	DANA ALOKASI UMUM (DAU), DAK FISIK-BIDANG KESEHATAN DAN KB-REGULER-PELAYANAN KESEHATAN DASAR, DAK NON FISIK-BOK KB-BOK	Memperkuat pembangunan sumber daya manusia (SDM), sains, teknologi, pendidikan, kesehatan, prestasi olahraga, kesetaraan gender, serta penguatan peran perempuan, pemuda (generasi milenial dan generasi Z), dan penyandang disabilitas.	1. Percepatan Pengentasan Kemiskinan dan Peningkatan Kualitas SDM yang Berdaya Saing Pembangunan Manusia dan Pengentasan Kemiskinan	OPD		45.000.000,00	DINAS KESEHATAN
	1.02.01.2.01.0007	Evaluasi Kinerja Perangkat Daerah														

NO	KODE	URUSAN / BIDANG URUSAN / PROGRAM / OUTCOME / KEGIATAN / SUB KEGIATAN	INDIKATOR PROGRAM / KEGIATAN / SUB KEGIATAN	TARGET AKHIR PERIODE RENSTRA OPD	REALISASI CAPAIAN RENJA OPD TAHUN 2024	PRAKIRAAN CAPAIAN TARGET RENJA OPD TAHUN 2025	CAPAIAN KINERJA DAN KERANGKA PENDANAAN						KELOMPOK SASARAN	PRAKIRAAN MAJU RENCANA TAHUN 2027		PERANGKAT DAERAH PENANGGUNG JAWAB
							TARGET 2026	PAGU INDIKATIF (Rp)	LOKASI	SUMBER DANA	PRIORITAS			TARGET	PAGU INDIKATIF (Rp)	
											NASIONAL	DAERAH				
1	2	3	4	5	6	7	8	9	10	11	12	13	14	15	16	17
			Jumlah Laporan Evaluasi Kinerja Perangkat Daerah				1 Laporan	100.000.000,00	Kab. Bengkulu Selatan, Semua Kecamatan, Semua Kel/Desa	DANA ALOKASI UMUM (DAU), DAK FISIK-BIDANG KESEHATAN DAN KB-REGULER-PELAYANAN KESEHATAN DASAR, DAK NON FISIK-BOK KB-BOK	Memperkuat pembangunan sumber daya manusia (SDM), sains, teknologi, pendidikan, kesehatan, prestasi olahraga, kesetaraan gender, serta penguatan peran perempuan, pemuda (generasi milenial dan generasi Z), dan pen yandang disabilitas.	1. Percepatan Pengentasan Kemiskinan dan Peningkatan Kualitas SDM yang Berdaya Saing Pembangunan Manusia dan Pengentasan Kemiskinan	OPD		105.000.000,00	DINAS KESEHATAN
	1.02.01.2.02	Administrasi Keuangan Perangkat Daerah	*persentase tata kelola keuangan sesuai SAP*	-			100 %	79.037.567.582,00			Memperkuat reformasi politik, hukum dan birokrasi, serta memperkuat pencegahan dan pemberantasan korupsi, narkoba, judi, dan penyeludupan.	1. Percepatan Pengentasan Kemiskinan dan Peningkatan Kualitas SDM yang Berdaya Saing Pembangunan Manusia dan Pengentasan Kemiskinan	OPD	-	63.660.000.000,00	DINAS KESEHATAN
	1.02.01.2.02.0001	Penyediaan Gaji dan Tunjangan ASN														
			Jumlah Orang yang Menerima Gaji dan Tunjangan ASN				900 Orang/bulan	78.254.425.582,00	Kab. Bengkulu Selatan, Semua Kecamatan, Semua Kel/Desa	DANA ALOKASI UMUM (DAU), DAK FISIK-BIDANG KESEHATAN DAN KB-REGULER-PELAYANAN KESEHATAN DASAR, DAK NON FISIK-BOK KB-BOK	Memperkuat reformasi politik, hukum dan birokrasi, serta memperkuat pencegahan dan pemberantasan korupsi, narkoba, judi, dan penyeludupan.	1. Percepatan Pengentasan Kemiskinan dan Peningkatan Kualitas SDM yang Berdaya Saing Pembangunan Manusia dan Pengentasan Kemiskinan	OPD		63.000.000.000,00	DINAS KESEHATAN
	1.02.01.2.02.0002	Penyediaan Administrasi Pelaksanaan Tugas ASN														

NO	KODE	URUSAN / BIDANG URUSAN / PROGRAM / OUTCOME / KEGIATAN / SUB KEGIATAN	INDIKATOR PROGRAM / KEGIATAN / SUB KEGIATAN	TARGET AKHIR PERIODE RENSTRA OPD	REALISASI CAPAIAN RENJA OPD TAHUN 2024	PRAKIRAAN CAPAIAN TARGET RENJA OPD TAHUN 2025	CAPAIAN KINERJA DAN KERANGKA PENDANAAN						KELOMPOK SASARAN	PRAKIRAAN MAJU RENCANA TAHUN 2027		PERANGKAT DAERAH PENANGGUNG JAWAB
							TARGET 2026	PAGU INDIKATIF (Rp)	LOKASI	SUMBER DANA	PRIORITAS			TARGET	PAGU INDIKATIF (Rp)	
											NASIONAL	DAERAH				
1	2	3	4	5	6	7	8	9	10	11	12	13	14	15	16	17
			Jumlah Dokumen Hasil Penyediaan Administrasi Pelaksanaan Tugas ASN				5 Dokumen	15.000.000,00	Kab. Bengkulu Selatan, Semua Kecamatan, Semua Kel/Desa	DANA ALOKASI UMUM (DAU), DAK FISIK-BIDANG KESEHATAN DAN KB-REGULER-PELAYANAN KESEHATAN DASAR, DAK NON FISIK-BOK KB-BOK	Memperkuat reformasi politik, hukum dan birokrasi, serta memperkuat pencegahan dan pemberantasan korupsi, narkoba, judi, dan penyeludupan.	1. Percepatan Pengentasan Kemiskinan dan Peningkatan Kualitas SDM yang Berdaya Saing Pembangunan Manusia dan Pengentasan Kemiskinan	OPD		20.000.000,00	DINAS KESEHATAN
	1.02.01.2.02.0003	Pelaksanaan Penatausahaan dan Pengujian/Verifikasi Keuangan SKPD														
			Jumlah Dokumen Penatausahaan dan Pengujian/Verifikasi Keuangan SKPD				3 Dokumen	606.480.000,00	Kab. Bengkulu Selatan, Semua Kecamatan, Semua Kel/Desa	DANA ALOKASI UMUM (DAU), DAK FISIK-BIDANG KESEHATAN DAN KB-REGULER-PELAYANAN KESEHATAN DASAR, DAK NON FISIK-BOK KB-BOK	Memperkuat reformasi politik, hukum dan birokrasi, serta memperkuat pencegahan dan pemberantasan korupsi, narkoba, judi, dan penyeludupan.	1. Percepatan Pengentasan Kemiskinan dan Peningkatan Kualitas SDM yang Berdaya Saing Pembangunan Manusia dan Pengentasan Kemiskinan	OPD		455.000.000,00	DINAS KESEHATAN
	1.02.01.2.02.0004	Koordinasi dan Pelaksanaan Akuntansi SKPD														
			Jumlah Dokumen Koordinasi dan Pelaksanaan Akuntansi SKPD				2 Dokumen	4.000.000,00	Kab. Bengkulu Selatan, Semua Kecamatan, Semua Kel/Desa	DANA ALOKASI UMUM (DAU), DAK FISIK-BIDANG KESEHATAN DAN KB-REGULER-PELAYANAN KESEHATAN DASAR, DAK NON FISIK-BOK KB-BOK	Memperkuat reformasi politik, hukum dan birokrasi, serta memperkuat pencegahan dan pemberantasan korupsi, narkoba, judi, dan penyeludupan.	1. Percepatan Pengentasan Kemiskinan dan Peningkatan Kualitas SDM yang Berdaya Saing Pembangunan Manusia dan Pengentasan Kemiskinan	OPD		80.000.000,00	DINAS KESEHATAN
	1.02.01.2.02.0005	Koordinasi dan Penyusunan Laporan Keuangan Akhir Tahun SKPD														

NO	KODE	URUSAN / BIDANG URUSAN / PROGRAM / OUTCOME / KEGIATAN / SUB KEGIATAN	INDIKATOR PROGRAM / KEGIATAN / SUB KEGIATAN	TARGET AKHIR PERIODE RENSTRA OPD	REALISASI CAPAIAN RENJA OPD TAHUN 2024	PRAKIRAAN CAPAIAN TARGET RENJA OPD TAHUN 2025	CAPAIAN KINERJA DAN KERANGKA PENDANAAN						KELOMPOK SASARAN	PRAKIRAAN MAJU RENCANA TAHUN 2027		PERANGKAT DAERAH PENANGGUNG JAWAB
							TARGET 2026	PAGU INDIKATIF (Rp)	LOKASI	SUMBER DANA	PRIORITAS			TARGET	PAGU INDIKATIF (Rp)	
											NASIONAL	DAERAH				
1	2	3	4	5	6	7	8	9	10	11	12	13	14	15	16	17
			Jumlah Laporan Keuangan Akhir Tahun SKPD dan Laporan Hasil Koordinasi Penyusunan Laporan Keuangan Akhir Tahun SKPD				3 Laporan	10.000.000,00	Kab. Bengkulu Selatan, Semua Kecamatan, Semua Kel/Desa	DANA ALOKASI UMUM (DAU), DAK FISIK-BIDANG KESEHATAN DAN KB-REGULER-PELAYANAN KESEHATAN DASAR, DAK NON FISIK-BOK KB-BOK	Memperkuat reformasi politik, hukum dan birokrasi, serta memperkuat pencegahan dan pemberantasan korupsi, narkoba, judi, dan penyeludupan.	1. Percepatan Pengentasan Kemiskinan dan Peningkatan Kualitas SDM yang Berdaya Saing Pembangunan Manusia dan Pengentasan Kemiskinan	OPD		15.000.000,00	DINAS KESEHATAN
	1.02.01.2.02.0006	Pengelolaan dan Penyiapan Bahan Tanggapan Pemeriksaan														
			Jumlah Dokumen Bahan Tanggapan Pemeriksaan dan Tindak Lanjut Pemeriksaan				3 Dokumen	4.000.000,00	Kab. Bengkulu Selatan, Semua Kecamatan, Semua Kel/Desa	DANA ALOKASI UMUM (DAU), DAK FISIK-BIDANG KESEHATAN DAN KB-REGULER-PELAYANAN KESEHATAN DASAR, DAK NON FISIK-BOK KB-BOK	Memperkuat reformasi politik, hukum dan birokrasi, serta memperkuat pencegahan dan pemberantasan korupsi, narkoba, judi, dan penyeludupan.	1. Percepatan Pengentasan Kemiskinan dan Peningkatan Kualitas SDM yang Berdaya Saing Pembangunan Manusia dan Pengentasan Kemiskinan	OPD		35.000.000,00	DINAS KESEHATAN
	1.02.01.2.02.0007	Koordinasi dan Penyusunan Laporan Keuangan Bulanan/ Triwulanan/ Semesteran SKPD														
			Jumlah Laporan Keuangan Bulanan/ Triwulanan/ Semesteran SKPD dan Laporan Koordinasi Penyusunan Laporan Keuangan Bulanan/Triwulanan/Semesteran SKPD				18 Laporan	143.662.000,00	Kab. Bengkulu Selatan, Semua Kecamatan, Semua Kel/Desa	DANA ALOKASI UMUM (DAU), DBH CUKAI HASIL TEMBAKAU (CHT)	Memperkuat reformasi politik, hukum dan birokrasi, serta memperkuat pencegahan dan pemberantasan korupsi, narkoba, judi, dan penyeludupan.	1. Percepatan Pengentasan Kemiskinan dan Peningkatan Kualitas SDM yang Berdaya Saing Pembangunan Manusia dan Pengentasan Kemiskinan	OPD		55.000.000,00	DINAS KESEHATAN

NO	KODE	URUSAN / BIDANG URUSAN / PROGRAM / OUTCOME / KEGIATAN / SUB KEGIATAN	INDIKATOR PROGRAM / KEGIATAN / SUB KEGIATAN	TARGET AKHIR PERIODE RENSTRA OPD	REALISASI CAPAIAN RENJA OPD TAHUN 2024	PRAKIRAAN CAPAIAN TARGET RENJA OPD TAHUN 2025	CAPAIAN KINERJA DAN KERANGKA PENDANAAN						KELOMPOK SASARAN	PRAKIRAAN MAJU RENCANA TAHUN 2027		PERANGKAT DAERAH PENANGGUNG JAWAB
							TARGET 2026	PAGU INDIKATIF (Rp)	LOKASI	SUMBER DANA	PRIORITAS			TARGET	PAGU INDIKATIF (Rp)	
											NASIONAL	DAERAH				
1	2	3	4	5	6	7	8	9	10	11	12	13	14	15	16	17
	1.02.01.2.05	Administrasi Kepegawaian Perangkat Daerah	*jumlah administrasi kepegawaian perangkat daerah*	-			8 orang	4.000.000,00			Memperkuat reformasi politik, hukum dan birokrasi, serta memperkuat pencegahan dan pemberantasan korupsi, narkoba, judi, dan penyeludupan.	1. Percepatan Pengentasan Kemiskinan dan Peningkatan Kualitas SDM yang Berdaya Saing Pembangunan Manusia dan Pengentasan Kemiskinan	OPD	-	205.000.000,00	DINAS KESEHATAN
	1.02.01.2.05.0009	Pendidikan dan Pelatihan Pegawai Berdasarkan Tugas dan Fungsi														
			Jumlah Pegawai Berdasarkan Tugas dan Fungsi yang Mengikuti Pendidikan dan Pelatihan				8 Orang	4.000.000,00	Kab. Bengkulu Selatan, Semua Kecamatan, Semua Kel/Desa	DANA ALOKASI UMUM (DAU), DAK FISIK-BIDANG KESEHATAN DAN KB-REGULER-PELAYANAN KESEHATAN DASAR, DAK NON FISIK-BOK KB-BOK	Memperkuat reformasi politik, hukum dan birokrasi, serta memperkuat pencegahan dan pemberantasan korupsi, narkoba, judi, dan penyeludupan.	1. Percepatan Pengentasan Kemiskinan dan Peningkatan Kualitas SDM yang Berdaya Saing Pembangunan Manusia dan Pengentasan Kemiskinan	OPD		205.000.000,00	DINAS KESEHATAN
	1.02.01.2.06	Administrasi Umum Perangkat Daerah	*jumlah administrasi umum perangkat daerah*	-			53 Dokumen	577.144.000,00			Memperkuat reformasi politik, hukum dan birokrasi, serta memperkuat pencegahan dan pemberantasan korupsi, narkoba, judi, dan penyeludupan.	1. Percepatan Pengentasan Kemiskinan dan Peningkatan Kualitas SDM yang Berdaya Saing Pembangunan Manusia dan Pengentasan Kemiskinan	OPD	-	865.000.000,00	DINAS KESEHATAN
	1.02.01.2.06.0001	Penyediaan Komponen Instalasi Listrik/Penerangan Bangunan Kantor														

NO	KODE	URUSAN / BIDANG URUSAN / PROGRAM / OUTCOME / KEGIATAN / SUB KEGIATAN	INDIKATOR PROGRAM / KEGIATAN / SUB KEGIATAN	TARGET AKHIR PERIODE RENSTRA OPD	REALISASI CAPAIAN RENJA OPD TAHUN 2024	PRAKIRAAN CAPAIAN TARGET RENJA OPD TAHUN 2025	CAPAIAN KINERJA DAN KERANGKA PENDANAAN						KELOMPOK SASARAN	PRAKIRAAN MAJU RENCANA TAHUN 2027		PERANGKAT DAERAH PENANGGUNG JAWAB
							TARGET 2026	PAGU INDIKATIF (Rp)	LOKASI	SUMBER DANA	PRIORITAS			TARGET	PAGU INDIKATIF (Rp)	
											NASIONAL	DAERAH				
1	2	3	4	5	6	7	8	9	10	11	12	13	14	15	16	17
			Jumlah Paket Komponen Instalasi Listrik/Penerangan Bangunan Kantor yang Disediakan				20 Paket	50.000.000,00	Kab. Bengkulu Selatan, Semua Kecamatan, Semua Kel/Desa	DANA ALOKASI UMUM (DAU), DAK FISIK-BIDANG KESEHATAN DAN KB-REGULER-PELAYANAN KESEHATAN DASAR, DAK NON FISIK-BOK KB-BOK	Memperkuat reformasi politik, hukum dan birokrasi, serta memperkuat pencegahan dan pemberantasan korupsi, narkoba, judi, dan penyeludupan.	1. Percepatan Pengentasan Kemiskinan dan Peningkatan Kualitas SDM yang Berdaya Saing Pembangunan Manusia dan Pengentasan Kemiskinan	OPD		55.000.000,00	DINAS KESEHATAN
	1.02.01.2.06.0004	Penyediaan Bahan Logistik Kantor														
			Jumlah Paket Bahan Logistik Kantor yang Disediakan				12 Paket	100.000.000,00	Kab. Bengkulu Selatan, Semua Kecamatan, Semua Kel/Desa	DANA ALOKASI UMUM (DAU), DAK FISIK-BIDANG KESEHATAN DAN KB-REGULER-PELAYANAN KESEHATAN DASAR, DAK NON FISIK-BOK KB-BOK	Memperkuat reformasi politik, hukum dan birokrasi, serta memperkuat pencegahan dan pemberantasan korupsi, narkoba, judi, dan penyeludupan.	1. Percepatan Pengentasan Kemiskinan dan Peningkatan Kualitas SDM yang Berdaya Saing Pembangunan Manusia dan Pengentasan Kemiskinan	OPD		105.000.000,00	DINAS KESEHATAN
	1.02.01.2.06.0005	Penyediaan Barang Cetakan dan Penggandaan														
			Jumlah Paket Barang Cetakan dan Penggandaan yang Disediakan				2 Paket	65.000.000,00	Kab. Bengkulu Selatan, Semua Kecamatan, Semua Kel/Desa	DANA ALOKASI UMUM (DAU), DAK FISIK-BIDANG KESEHATAN DAN KB-REGULER-PELAYANAN KESEHATAN DASAR, DAK NON FISIK-BOK KB-BOK	Memperkuat reformasi politik, hukum dan birokrasi, serta memperkuat pencegahan dan pemberantasan korupsi, narkoba, judi, dan penyeludupan.	2. Pengembangan Infrastruktur yang Tangguh dan Berkelanjutan serta Perluasan Konektivitas untuk Pemerataan Pembangunan Manusia dan Pengentasan Kemiskinan	OPD		70.000.000,00	DINAS KESEHATAN
	1.02.01.2.06.0006	Penyediaan Bahan Bacaan dan Peraturan Perundang-undangan														

NO	KODE	URUSAN / BIDANG URUSAN / PROGRAM / OUTCOME / KEGIATAN / SUB KEGIATAN	INDIKATOR PROGRAM / KEGIATAN / SUB KEGIATAN	TARGET AKHIR PERIODE RENSTRA OPD	REALISASI CAPAIAN RENJA OPD TAHUN 2024	PRAKIRAAN CAPAIAN TARGET RENJA OPD TAHUN 2025	CAPAIAN KINERJA DAN KERANGKA PENDANAAN						KELOMPOK SASARAN	PRAKIRAAN MAJU RENCANA TAHUN 2027		PERANGKAT DAERAH PENANGGUNG JAWAB
							TARGET 2026	PAGU INDIKATIF (Rp)	LOKASI	SUMBER DANA	PRIORITAS			TARGET	PAGU INDIKATIF (Rp)	
											NASIONAL	DAERAH				
1	2	3	4	5	6	7	8	9	10	11	12	13	14	15	16	17
			Jumlah Dokumen Bahan Bacaan dan Peraturan Perundang-Undangan yang Disediakan				4 Dokumen	134.201.000,00	Kab. Bengkulu Selatan, Semua Kecamatan, Semua Kel/Desa	DANA ALOKASI UMUM (DAU), DAK FISIK-BIDANG KESEHATAN DAN KB-REGULER-PELAYANAN KESEHATAN DASAR, DAK NON FISIK-BOK KB-BOK	Memperkuat reformasi politik, hukum dan birokrasi, serta memperkuat pencegahan dan pemberantasan korupsi, narkoba, judi, dan penyeludupan.	1. Percepatan Pengentasan Kemiskinan dan Peningkatan Kualitas SDM yang Berdaya Saing Pembangunan Manusia dan Pengentasan Kemiskinan	OPD		205.000.000,00	DINAS KESEHATAN
	1.02.01.2.06.0009	Penyelenggaraan Rapat Koordinasi dan Konsultasi SKPD														
			Jumlah Laporan Penyelenggaraan Rapat Koordinasi dan Konsultasi SKPD				15 Laporan	227.943.000,00	Kab. Bengkulu Selatan, Semua Kecamatan, Semua Kel/Desa	DANA ALOKASI UMUM (DAU), DAK FISIK-BIDANG KESEHATAN DAN KB-REGULER-PELAYANAN KESEHATAN DASAR, DAK NON FISIK-BOK KB-BOK	Memperkuat reformasi politik, hukum dan birokrasi, serta memperkuat pencegahan dan pemberantasan korupsi, narkoba, judi, dan penyeludupan.	1. Percepatan Pengentasan Kemiskinan dan Peningkatan Kualitas SDM yang Berdaya Saing Pembangunan Manusia dan Pengentasan Kemiskinan	OPD		430.000.000,00	DINAS KESEHATAN
	1.02.01.2.07	Pengadaan Barang Milik Daerah Penunjang Urusan Pemerintah Daerah	*jumlah pengadaan barang milik daerah (BMD) penunjang urusan pemerintah daerah*	-			5 Unit	136.000,00			Memperkuat pembangunan sumber daya manusia (SDM), sains, teknologi, pendidikan, kesehatan, prestasi olahraga, kesetaraan gender, serta penguatan peran perempuan, pemuda (generasi milenial dan generasi Z), dan pendandang disabilitas.	1. Percepatan Pengentasan Kemiskinan dan Peningkatan Kualitas SDM yang Berdaya Saing Pembangunan Manusia dan Pengentasan Kemiskinan	OPD	-	2.630.000.000,00	DINAS KESEHATAN
	1.02.01.2.07.0002	Pengadaan Kendaraan Dinas Operasional atau Lapangan														

NO	KODE	URUSAN / BIDANG URUSAN / PROGRAM / OUTCOME / KEGIATAN / SUB KEGIATAN	INDIKATOR PROGRAM / KEGIATAN / SUB KEGIATAN	TARGET AKHIR PERIODE RENSTRA OPD	REALISASI CAPAIAN RENJA OPD TAHUN 2024	PRAKIRAAN CAPAIAN TARGET RENJA OPD TAHUN 2025	CAPAIAN KINERJA DAN KERANGKA PENDANAAN						KELOMPOK SASARAN	PRAKIRAAN MAJU RENCANA TAHUN 2027		PERANGKAT DAERAH PENANGGUNG JAWAB
							TARGET 2026	PAGU INDIKATIF (Rp)	LOKASI	SUMBER DANA	PRIORITAS			TARGET	PAGU INDIKATIF (Rp)	
											NASIONAL	DAERAH				
1	2	3	4	5	6	7	8	9	10	11	12	13	14	15	16	17
			Jumlah Unit Kendaraan Dinas Operasional atau Lapangan yang Disediakan				1 Unit	16.000,00	Kab. Bengkulu Selatan, Semua Kecamatan, Semua Kel/Desa	DANA ALOKASI UMUM (DAU), DAK FISIK-BIDANG KESEHATAN DAN KB-REGULER-PELAYANAN KESEHATAN DASAR, DAK NON FISIK-BOK KB-BOK	Memperkuat pembangunan sumber daya manusia (SDM), sains, teknologi, pendidikan, kesehatan, prestasi olahraga, kesetaraan gender, serta penguatan peran perempuan, pemuda (generasi milenial dan generasi Z), dan penyandang disabilitas.	1. Percepatan Pengentasan Kemiskinan dan Peningkatan Kualitas SDM yang Berdaya Saing Pembangunan Manusia dan Pengentasan Kemiskinan	OPD		2.005.000.000,00	DINAS KESEHATAN
	1.02.01.2.07.0005	Pengadaan Mebel														
			Jumlah Paket Mebel yang Disediakan				1 Unit	120.000,00	Kab. Bengkulu Selatan, Semua Kecamatan, Semua Kel/Desa	DANA ALOKASI UMUM (DAU)	Memperkuat pembangunan sumber daya manusia (SDM), sains, teknologi, pendidikan, kesehatan, prestasi olahraga, kesetaraan gender, serta penguatan peran perempuan, pemuda (generasi milenial dan generasi Z), dan penyandang disabilitas.	1. Percepatan Pengentasan Kemiskinan dan Peningkatan Kualitas SDM yang Berdaya Saing Pembangunan Manusia dan Pengentasan Kemiskinan	OPD		105.000.000,00	DINAS KESEHATAN
	1.02.01.2.07.0010	Pengadaan Sarana dan Prasarana Gedung Kantor atau Bangunan Lainnya														

NO	KODE	URUSAN / BIDANG URUSAN / PROGRAM / OUTCOME / KEGIATAN / SUB KEGIATAN	INDIKATOR PROGRAM / KEGIATAN / SUB KEGIATAN	TARGET AKHIR PERIODE RENSTRA OPD	REALISASI CAPAIAN RENJA OPD TAHUN 2024	PRAKIRAAN CAPAIAN TARGET RENJA OPD TAHUN 2025	CAPAIAN KINERJA DAN KERANGKA PENDANAAN						KELOMPOK SASARAN	PRAKIRAAN MAJU RENCANA TAHUN 2027		PERANGKAT DAERAH PENANGGUNG JAWAB
							TARGET 2026	PAGU INDIKATIF (Rp)	LOKASI	SUMBER DANA	PRIORITAS			TARGET	PAGU INDIKATIF (Rp)	
											NASIONAL	DAERAH				
1	2	3	4	5	6	7	8	9	10	11	12	13	14	15	16	17
			Jumlah Unit Sarana dan Prasarana Gedung Kantor atau Bangunan Lainnya yang Disediakan				2 Unit	0,00	Kab. Bengkulu Selatan, Semua Kecamatan, Semua Kel/Desa	DANA ALOKASI UMUM (DAU), DAK FISIK-BIDANG KESEHATAN DAN KB-REGULER-PELAYANAN KESEHATAN DASAR, DAK NON FISIK-BOK KB-BOK	Memperkuat pembangunan sumber daya manusia (SDM), sains, teknologi, pendidikan, kesehatan, prestasi olahraga, kesetaraan gender, serta penguatan peran perempuan, pemuda (generasi milenial dan generasi Z), dan penyandang disabilitas.	1. Percepatan Pengentasan Kemiskinan dan Peningkatan Kualitas SDM yang Berdaya Saing Pembangunan Manusia dan Pengentasan Kemiskinan	OPD		205.000.000,00	DINAS KESEHATAN
	1.02.01.2.07.0011	Pengadaan Sarana dan Prasarana Pendukung Gedung Kantor atau Bangunan Lainnya														
			Jumlah Unit Sarana dan Prasarana Pendukung Gedung Kantor atau Bangunan Lainnya yang Disediakan				1 Unit	0,00	Kab. Bengkulu Selatan, Semua Kecamatan, Semua Kel/Desa	DANA ALOKASI UMUM (DAU), DAK FISIK-BIDANG KESEHATAN DAN KB-REGULER-PELAYANAN KESEHATAN DASAR, DAK NON FISIK-BOK KB-BOK	Memperkuat pembangunan sumber daya manusia (SDM), sains, teknologi, pendidikan, kesehatan, prestasi olahraga, kesetaraan gender, serta penguatan peran perempuan, pemuda (generasi milenial dan generasi Z), dan penyandang disabilitas.	1. Percepatan Pengentasan Kemiskinan dan Peningkatan Kualitas SDM yang Berdaya Saing Pembangunan Manusia dan Pengentasan Kemiskinan	OPD		315.000.000,00	DINAS KESEHATAN

NO	KODE	URUSAN / BIDANG URUSAN / PROGRAM / OUTCOME / KEGIATAN / SUB KEGIATAN	INDIKATOR PROGRAM / KEGIATAN / SUB KEGIATAN	TARGET AKHIR PERIODE RENSTRA OPD	REALISASI CAPAIAN RENJA OPD TAHUN 2024	PRAKIRAAN CAPAIAN TARGET RENJA OPD TAHUN 2025	CAPAIAN KINERJA DAN KERANGKA PENDANAAN						KELOMPOK SASARAN	PRAKIRAAN MAJU RENCANA TAHUN 2027		PERANGKAT DAERAH PENANGGUNG JAWAB
							TARGET 2026	PAGU INDIKATIF (Rp)	LOKASI	SUMBER DANA	PRIORITAS			TARGET	PAGU INDIKATIF (Rp)	
											NASIONAL	DAERAH				
1	2	3	4	5	6	7	8	9	10	11	12	13	14	15	16	17
	1.02.01.2.08	Penyediaan Jasa Penunjang Urusan Pemerintahan Daerah	*jumlah dokumen penyediaan jasa penunjang urusan pemerintah daerah*	-			12 dokumen	200.000.000,00			Memperkuat pembangunan sumber daya manusia (SDM), sains, teknologi, pendidikan, kesehatan, prestasi olahraga, kesetaraan gender, serta penguatan peran perempuan, pemuda (generasi milenial dan generasi Z), dan penyandang disabilitas.	1. Percepatan Pengentasan Kemiskinan dan Peningkatan Kualitas SDM yang Berdaya Saing Pembangunan Manusia dan Pengentasan Kemiskinan	OPD	-	605.000.000,00	DINAS KESEHATAN
	1.02.01.2.08.0002	Penyediaan Jasa Komunikasi, Sumber Daya Air dan Listrik														
			Jumlah Laporan Penyediaan Jasa Komunikasi, Sumber Daya Air dan Listrik yang Disediakan				12 Laporan	200.000.000,00	Kab. Bengkulu Selatan, Semua Kecamatan, Semua Kel/Desa	DANA ALOKASI UMUM (DAU), DAK FISIK-BIDANG KESEHATAN DAN KB-REGULER-PELAYANAN KESEHATAN DASAR, DAK NON FISIK-BOK KB-BOK	Memperkuat pembangunan sumber daya manusia (SDM), sains, teknologi, pendidikan, kesehatan, prestasi olahraga, kesetaraan gender, serta penguatan peran perempuan, pemuda (generasi milenial dan generasi Z), dan penyandang disabilitas.	1. Percepatan Pengentasan Kemiskinan dan Peningkatan Kualitas SDM yang Berdaya Saing Pembangunan Manusia dan Pengentasan Kemiskinan	OPD		205.000.000,00	DINAS KESEHATAN
	1.02.01.2.08.0003	Penyediaan Jasa Peralatan dan Perlengkapan Kantor														

NO	KODE	URUSAN / BIDANG URUSAN / PROGRAM / OUTCOME / KEGIATAN / SUB KEGIATAN	INDIKATOR PROGRAM / KEGIATAN / SUB KEGIATAN	TARGET AKHIR PERIODE RENSTRA OPD	REALISASI CAPAIAN RENJA OPD TAHUN 2024	PRAKIRAAN CAPAIAN TARGET RENJA OPD TAHUN 2025	CAPAIAN KINERJA DAN KERANGKA PENDANAAN						KELOMPOK SASARAN	PRAKIRAAN MAJU RENCANA TAHUN 2027		PERANGKAT DAERAH PENANGGUNG JAWAB
							TARGET 2026	PAGU INDIKATIF (Rp)	LOKASI	SUMBER DANA	PRIORITAS			TARGET	PAGU INDIKATIF (Rp)	
											NASIONAL	DAERAH				
1	2	3	4	5	6	7	8	9	10	11	12	13	14	15	16	17
			Jumlah Laporan Penyediaan Jasa Peralatan dan Perlengkapan Kantor yang Disediakan				1 Laporan	0,00	Kab. Bengkulu Selatan, Semua Kecamatan, Semua Kel/Desa	DANA ALOKASI UMUM (DAU), DAK FISIK-BIDANG KESEHATAN DAN KB-REGULER-PELAYANAN KESEHATAN DASAR, DAK NON FISIK-BOK KB-BOK	Memperkuat pembangunan sumber daya manusia (SDM), sains, teknologi, pendidikan, kesehatan, prestasi olahraga, kesetaraan gender, serta penguatan peran perempuan, pemuda (generasi milenial dan generasi Z), dan penyandang disabilitas.	1. Percepatan Pengentasan Kemiskinan dan Peningkatan Kualitas SDM yang Berdaya Saing Pembangunan Manusia dan Pengentasan Kemiskinan	OPD		400.000.000,00	DINAS KESEHATAN
	1.02.01.2.09	Pemeliharaan Barang Milik Daerah Penunjang Urusan Pemerintahan Daerah	*jumlah pemeliharaan barang milik daerah penunjang urusan pemerintah daerah*	-			32 Unit	329.280.000,00			Memperkuat pembangunan sumber daya manusia (SDM), sains, teknologi, pendidikan, kesehatan, prestasi olahraga, kesetaraan gender, serta penguatan peran perempuan, pemuda (generasi milenial dan generasi Z), dan penyandang disabilitas.	1. Percepatan Pengentasan Kemiskinan dan Peningkatan Kualitas SDM yang Berdaya Saing Pembangunan Manusia dan Pengentasan Kemiskinan	OPD	-	1.875.000.000,00	DINAS KESEHATAN
	1.02.01.2.09.0001	Penyediaan Jasa Pemeliharaan, Biaya Pemeliharaan, dan Pajak Kendaraan Perorangan Dinas atau Kendaraan Dinas Jabatan														

NO	KODE	URUSAN / BIDANG URUSAN / PROGRAM / OUTCOME / KEGIATAN / SUB KEGIATAN	INDIKATOR PROGRAM / KEGIATAN / SUB KEGIATAN	TARGET AKHIR PERIODE RENSTRA OPD	REALISASI CAPAIAN RENJA OPD TAHUN 2024	PRAKIRAAN CAPAIAN TARGET RENJA OPD TAHUN 2025	CAPAIAN KINERJA DAN KERANGKA PENDANAAN						KELOMPOK SASARAN	PRAKIRAAN MAJU RENCANA TAHUN 2027		PERANGKAT DAERAH PENANGGUNG JAWAB
							TARGET 2026	PAGU INDIKATIF (Rp)	LOKASI	SUMBER DANA	PRIORITAS			TARGET	PAGU INDIKATIF (Rp)	
											NASIONAL	DAERAH				
1	2	3	4	5	6	7	8	9	10	11	12	13	14	15	16	17
			Jumlah Kendaraan Perorangan Dinas atau Kendaraan Dinas Jabatan yang Dipelihara dan dibayarkan Pajaknya				20 Unit	280.280.000,00	Kab. Bengkulu Selatan, Semua Kecamatan, Semua Kel/Desa	DANA ALOKASI UMUM (DAU), DBH CUKAI HASIL TEMBAKAU (CHT), DAK NON FISIK-BOK KB-BOKB	Memperkuat pembangunan sumber daya manusia (SDM), sains, teknologi, pendidikan, kesehatan, prestasi olahraga, kesetaraan gender, serta penguatan peran perempuan, pemuda (generasi milenial dan generasi Z), dan penyandang disabilitas.	1. Percepatan Pengentasan Kemiskinan dan Peningkatan Kualitas SDM yang Berdaya Saing Pembangunan Manusia dan Pengentasan Kemiskinan	OPD		320.000.000,00	DINAS KESEHATAN
	1.02.01.2.09.0009	Pemeliharaan/Rehabilitasi Gedung Kantor dan Bangunan Lainnya														
			Jumlah Gedung Kantor dan Bangunan Lainnya yang Dipelihara/Direhabilitasi				6 Unit	4.000.000,00	Kab. Bengkulu Selatan, Semua Kecamatan, Semua Kel/Desa	DANA ALOKASI UMUM (DAU), DBH CUKAI HASIL TEMBAKAU (CHT), DAK NON FISIK-BOK KB-BOK	Memperkuat pembangunan sumber daya manusia (SDM), sains, teknologi, pendidikan, kesehatan, prestasi olahraga, kesetaraan gender, serta penguatan peran perempuan, pemuda (generasi milenial dan generasi Z), dan penyandang disabilitas.	1. Percepatan Pengentasan Kemiskinan dan Peningkatan Kualitas SDM yang Berdaya Saing Pembangunan Manusia dan Pengentasan Kemiskinan	OPD		1.505.000.000,00	DINAS KESEHATAN
	1.02.01.2.09.0010	Pemeliharaan/Rehabilitasi Sarana dan Prasarana Gedung Kantor atau Bangunan Lainnya														

NO	KODE	URUSAN / BIDANG URUSAN / PROGRAM / OUTCOME / KEGIATAN / SUB KEGIATAN	INDIKATOR PROGRAM / KEGIATAN / SUB KEGIATAN	TARGET AKHIR PERIODE RENSTRA OPD	REALISASI CAPAIAN RENJA OPD TAHUN 2024	PRAKIRAAN CAPAIAN TARGET RENJA OPD TAHUN 2025	CAPAIAN KINERJA DAN KERANGKA PENDANAAN						KELOMPOK SASARAN	PRAKIRAAN MAJU RENCANA TAHUN 2027		PERANGKAT DAERAH PENANGGUNG JAWAB
							TARGET 2026	PAGU INDIKATIF (Rp)	LOKASI	SUMBER DANA	PRIORITAS			TARGET	PAGU INDIKATIF (Rp)	
											NASIONAL	DAERAH				
1	2	3	4	5	6	7	8	9	10	11	12	13	14	15	16	17
			Jumlah Sarana dan Prasarana Gedung Kantor atau Bangunan Lainnya yang Dipelihara/Direhabilitasi				6 Unit	45.000.000,00	Kab. Bengkulu Selatan, Semua Kecamatan, Semua Kel/Desa	DANA ALOKASI UMUM (DAU), DAK FISIK-BIDANG KESEHATAN DAN KB-REGULER-PELAYANAN KESEHATAN DASAR, DAK NON FISIK-BOK KB-BOK	Memperkuat pembangunan sumber daya manusia (SDM), sains, teknologi, pendidikan, kesehatan, prestasi olahraga, kesetaraan gender, serta penguatan peran perempuan, pemuda (generasi milenial dan generasi Z), dan pen yandang disabilitas.	1. Percepatan Pengentasan Kemiskinan dan Peningkatan Kualitas SDM yang Berdaya Saing Pembangunan Manusia dan Pengentasan Kemiskinan	OPD		50.000.000,00	DINAS KESEHATAN
2.	**1.02.02**	**PROGRAM PEMENUHAN UPAYA KESEHATAN PERORANGAN DAN UPAYA KESEHATAN MASYARAKAT**	***persentase balita gizi buruk,persentase bumil KEK dan anemia (s.d 10%) meningkatnya pelayanan kasus penyakit menular persentase balita pendek dan sangat pendek(s.d 14%/desa) angka kematian bayi rendah angka kematian ibu rendah persentase desa stop BABS dan cakupan penggunaan air minum(62-80%) persentase puskesmas menyelenggarakan pelayanan kesehatan usia reproduktip dan lansia(45-85%) cakupan penggukuran kebugaran bagi pekerja (15-35%) tercapainya IDL 95% dan UCI di wilayah puskesmas(95%)***	**-**			**10 % 100 % 14 % 14 / 1000 161 /1000000 80 % 85 % 90 % 93 %**	**11.223.033.009,00**						**-**	**34.334.566.791,00**	

NO	KODE	URUSAN / BIDANG URUSAN / PROGRAM / OUTCOME / KEGIATAN / SUB KEGIATAN	INDIKATOR PROGRAM / KEGIATAN / SUB KEGIATAN	TARGET AKHIR PERIODE RENSTRA OPD	REALISASI CAPAIAN RENJA OPD TAHUN 2024	PRAKIRAAN CAPAIAN TARGET RENJA OPD TAHUN 2025	CAPAIAN KINERJA DAN KERANGKA PENDANAAN						KELOMPOK SASARAN	PRAKIRAAN MAJU RENCANA TAHUN 2027		PERANGKAT DAERAH PENANGGUNG JAWAB
							TARGET 2026	PAGU INDIKATIF (Rp)	LOKASI	SUMBER DANA	PRIORITAS			TARGET	PAGU INDIKATIF (Rp)	
											NASIONAL	DAERAH				
1	2	3	4	5	6	7	8	9	10	11	12	13	14	15	16	17
	1.02.02.2.01	Penyediaan Fasilitas Pelayanan Kesehatan untuk UKM dan UKP Kewenangan Daerah Kabupaten/Kota	*jumlah fasilitas pelayanan kesehatan, jumla obat,BMHP, BHP,paksin,makana dan minuman di fasilitas kesehatan*	-			142 Unit	14.804.800,00			Melanjutkan pengembangan infrastruktur dan meningkatkan lapangan kerja yang berkualitas, mendorong kewirausahaan, mengembangkan industri kreatif serta mengembangkan agromaritim industri di sentra produksi melalui peran aktif koperasi.	1. Percepatan Pengentasan Kemiskinan dan Peningkatan Kualitas SDM yang Berdaya Saing Pembangunan Manusia dan Pengentasan Kemiskinan	Masyarakat	-	21.330.058.500,00	DINAS KESEHATAN
	1.02.02.2.01.0002	Pembangunan Puskesmas														
			Jumlah Pusat Kesehatan Masyarakat (Puskesmas) yang Dibangun				3 Unit	4.000.000,00	Kab. Bengkulu Selatan, Semua Kecamatan, Semua Kel/Desa	DANA ALOKASI UMUM (DAU)	Melanjutkan pengembangan infrastruktur dan meningkatkan lapangan kerja yang berkualitas, mendorong kewirausahaan, mengembangkan industri kreatif serta mengembangkan agromaritim industri di sentra produksi melalui peran aktif koperasi.	1. Percepatan Pengentasan Kemiskinan dan Peningkatan Kualitas SDM yang Berdaya Saing Pembangunan Manusia dan Pengentasan Kemiskinan	Masyarakat		16.275.058.500,00	DINAS KESEHATAN
	1.02.02.2.01.0004	Pembangunan Rumah Dinas Tenaga Kesehatan														

NO	KODE	URUSAN / BIDANG URUSAN / PROGRAM / OUTCOME / KEGIATAN / SUB KEGIATAN	INDIKATOR PROGRAM / KEGIATAN / SUB KEGIATAN	TARGET AKHIR PERIODE RENSTRA OPD	REALISASI CAPAIAN RENJA OPD TAHUN 2024	PRAKIRAAN CAPAIAN TARGET RENJA OPD TAHUN 2025	CAPAIAN KINERJA DAN KERANGKA PENDANAAN						KELOMPOK SASARAN	PRAKIRAAN MAJU RENCANA TAHUN 2027		PERANGKAT DAERAH PENANGGUNG JAWAB
							TARGET 2026	PAGU INDIKATIF (Rp)	LOKASI	SUMBER DANA	PRIORITAS			TARGET	PAGU INDIKATIF (Rp)	
											NASIONAL	DAERAH				
1	2	3	4	5	6	7	8	9	10	11	12	13	14	15	16	17
			Jumlah Rumah Dinas Tenaga Kesehatan yang Dibangun				6 Unit	2.000.000,00	Kab. Bengkulu Selatan, Semua Kecamatan, Semua Kel/Desa	DANA ALOKASI UMUM (DAU), PAJAK ROKOK, DAK FISIK-BIDANG KESEHATAN DAN KB-REGULER-PELAYANAN KESEHATAN DASAR, DAK NON FISIK-BOK KB-BOK	Melanjutkan pengembangan infrastruktur dan meningkatkan lapangan kerja yang berkualitas, mendorong kewirausahaan, mengembangkan industri kreatif serta mengembangkan agromaritim industri di sentra produksi melalui peran aktif koperasi.	1. Percepatan Pengentasan Kemiskinan dan Peningkatan Kualitas SDM yang Berdaya Saing Pembangunan Manusia dan Pengentasan Kemiskinan	Masyarakat		505.000.000,00	DINAS KESEHATAN
	1.02.02.2.01.0006	Pengembangan Puskesmas														
			Jumlah Puskesmas yang Ditingkatkan Sarana, Prasarana, Alat Kesehatan dan SDM agar Sesuai Standar				3 Unit	1.000.000,00	Kab. Bengkulu Selatan, Semua Kecamatan, Semua Kel/Desa	DANA ALOKASI UMUM (DAU), PAJAK ROKOK, DAK FISIK-BIDANG KESEHATAN DAN KB-REGULER-PELAYANAN KESEHATAN DASAR, DAK NON FISIK-BOK KB-BOK	Melanjutkan pengembangan infrastruktur dan meningkatkan lapangan kerja yang berkualitas, mendorong kewirausahaan, mengembangkan industri kreatif serta mengembangkan agromaritim industri di sentra produksi melalui peran aktif koperasi.	1. Percepatan Pengentasan Kemiskinan dan Peningkatan Kualitas SDM yang Berdaya Saing Pembangunan Manusia dan Pengentasan Kemiskinan	Masyarakat		1.505.000.000,00	DINAS KESEHATAN
	1.02.02.2.01.0007	Pengembangan Fasilitas Kesehatan Lainnya														

NO	KODE	URUSAN / BIDANG URUSAN / PROGRAM / OUTCOME / KEGIATAN / SUB KEGIATAN	INDIKATOR PROGRAM / KEGIATAN / SUB KEGIATAN	TARGET AKHIR PERIODE RENSTRA OPD	REALISASI CAPAIAN RENJA OPD TAHUN 2024	PRAKIRAAN CAPAIAN TARGET RENJA OPD TAHUN 2025	CAPAIAN KINERJA DAN KERANGKA PENDANAAN						KELOMPOK SASARAN	PRAKIRAAN MAJU RENCANA TAHUN 2027		PERANGKAT DAERAH PENANGGUNG JAWAB
							TARGET 2026	PAGU INDIKATIF (Rp)	LOKASI	SUMBER DANA	PRIORITAS			TARGET	PAGU INDIKATIF (Rp)	
											NASIONAL	DAERAH				
1	2	3	4	5	6	7	8	9	10	11	12	13	14	15	16	17
			Jumlah Fasilitas Kesehatan Lainnya yang Ditingkatkan Sarana, Prasarana, Alat Kesehatan dan SDM agar Sesuai Standar				6 Unit	1.000.000,00	Kab. Bengkulu Selatan, Semua Kecamatan, Semua Kel/Desa	DANA ALOKASI UMUM (DAU), PAJAK ROKOK, DAK FISIK-BIDANG KESEHATAN DAN KB-REGULER-PELAYANAN KESEHATAN DASAR, DAK NON FISIK-BOK KB-BOK	Melanjutkan pengembangan infrastruktur dan meningkatkan lapangan kerja yang berkualitas, mendorong kewirausahaan, mengembangkan industri kreatif serta mengembangkan agromaritim industri di sentra produksi melalui peran aktif koperasi.	1. Percepatan Pengentasan Kemiskinan dan Peningkatan Kualitas SDM yang Berdaya Saing Pembangunan Manusia dan Pengentasan Kemiskinan	Masyarakat		105.000.000,00	DINAS KESEHATAN
	1.02.02.2.01.0008	Rehabilitasi dan Pemeliharaan Rumah Sakit														
			Jumlah Sarana, Prasarana dan Alat Kesehatan yang Telah Dilakukan Program Rehabilitasi dan Pemeliharaan Oleh Rumah Sakit				5 Unit	2.000.000,00	Kab. Bengkulu Selatan, Semua Kecamatan, Semua Kel/Desa	DANA ALOKASI UMUM (DAU), PAJAK ROKOK, DAK FISIK-BIDANG KESEHATAN DAN KB-REGULER-PELAYANAN KESEHATAN DASAR, DAK NON FISIK-BOK KB-PENGAWASAN OBAT DAN MAKANAN	Melanjutkan pengembangan infrastruktur dan meningkatkan lapangan kerja yang berkualitas, mendorong kewirausahaan, mengembangkan industri kreatif serta mengembangkan agromaritim industri di sentra produksi melalui peran aktif koperasi.	1. Percepatan Pengentasan Kemiskinan dan Peningkatan Kualitas SDM yang Berdaya Saing Pembangunan Manusia dan Pengentasan Kemiskinan	Masyarakat		805.000.000,00	DINAS KESEHATAN
	1.02.02.2.01.0009	Rehabilitasi dan Pemeliharaan Puskesmas														

NO	KODE	URUSAN / BIDANG URUSAN / PROGRAM / OUTCOME / KEGIATAN / SUB KEGIATAN	INDIKATOR PROGRAM / KEGIATAN / SUB KEGIATAN	TARGET AKHIR PERIODE RENSTRA OPD	REALISASI CAPAIAN RENJA OPD TAHUN 2024	PRAKIRAAN CAPAIAN TARGET RENJA OPD TAHUN 2025	CAPAIAN KINERJA DAN KERANGKA PENDANAAN						KELOMPOK SASARAN	PRAKIRAAN MAJU RENCANA TAHUN 2027		PERANGKAT DAERAH PENANGGUNG JAWAB
							TARGET 2026	PAGU INDIKATIF (Rp)	LOKASI	SUMBER DANA	PRIORITAS			TARGET	PAGU INDIKATIF (Rp)	
											NASIONAL	DAERAH				
1	2	3	4	5	6	7	8	9	10	11	12	13	14	15	16	17
			Jumlah Sarana, Prasarana dan Alat Kesehatan yang Telah Dilakukan Rehabilitasi dan Pemeliharaan Oleh Puskesmas				3 Unit	1.000.000,00	Kab. Bengkulu Selatan, Semua Kecamatan, Semua Kel/Desa	DANA ALOKASI UMUM (DAU), PAJAK ROKOK, DAK FISIK-BIDANG KESEHATAN DAN KB-REGULER-PELAYANAN KESEHATAN DASAR, DAK NON FISIK-BOK KB-BOK	Melanjutkan pengembangan infrastruktur dan meningkatkan lapangan kerja yang berkualitas, mendorong kewirausahaan, mengembangkan industri kreatif serta mengembangkan agromaritim industri di sentra produksi melalui peran aktif koperasi.	1. Percepatan Pengentasan Kemiskinan dan Peningkatan Kualitas SDM yang Berdaya Saing Pembangunan Manusia dan Pengentasan Kemiskinan	Masyarakat		405.000.000,00	DINAS KESEHATAN
	1.02.02.2.01.0014	Pengadaan Alat Kesehatan/Alat Penunjang Medik Fasilitas Pelayanan Kesehatan														
			Jumlah Alat Kesehatan/Alat Penunjang Medik Fasilitas Pelayanan Kesehatan yang Disediakan				50 Unit	800.000,00	Kab. Bengkulu Selatan, Semua Kecamatan, Semua Kel/Desa	DANA ALOKASI UMUM (DAU), PAJAK ROKOK, DAK FISIK-BIDANG KESEHATAN DAN KB-REGULER-PELAYANAN KESEHATAN DASAR, DAK NON FISIK-BOK KB-BOK	Melanjutkan pengembangan infrastruktur dan meningkatkan lapangan kerja yang berkualitas, mendorong kewirausahaan, mengembangkan industri kreatif serta mengembangkan agromaritim industri di sentra produksi melalui peran aktif koperasi.	1. Percepatan Pengentasan Kemiskinan dan Peningkatan Kualitas SDM yang Berdaya Saing Pembangunan Manusia dan Pengentasan Kemiskinan	Masyarakat		605.000.000,00	DINAS KESEHATAN
	1.02.02.2.01.0015	Pengadaan dan Pemeliharaan Alat Kalibrasi														

NO	KODE	URUSAN / BIDANG URUSAN / PROGRAM / OUTCOME / KEGIATAN / SUB KEGIATAN	INDIKATOR PROGRAM / KEGIATAN / SUB KEGIATAN	TARGET AKHIR PERIODE RENSTRA OPD	REALISASI CAPAIAN RENJA OPD TAHUN 2024	PRAKIRAAN CAPAIAN TARGET RENJA OPD TAHUN 2025	CAPAIAN KINERJA DAN KERANGKA PENDANAAN						KELOMPOK SASARAN	PRAKIRAAN MAJU RENCANA TAHUN 2027		PERANGKAT DAERAH PENANGGUNG JAWAB
							TARGET 2026	PAGU INDIKATIF (Rp)	LOKASI	SUMBER DANA	PRIORITAS			TARGET	PAGU INDIKATIF (Rp)	
											NASIONAL	DAERAH				
1	2	3	4	5	6	7	8	9	10	11	12	13	14	15	16	17
			Jumlah Penyediaan dan Pemeliharaan Alat Uji dan Kalibrasi Pada Unit Pemeliharaan Fasilitas Kesehatan Regional/Regional Maintainance Center				60 Unit	2.000.000,00	Kab. Bengkulu Selatan, Semua Kecamatan, Semua Kel/Desa	DANA ALOKASI UMUM (DAU), PAJAK ROKOK, DAK FISIK-BIDANG KESEHATAN DAN KB-REGULER-PELAYANAN KESEHATAN DASAR, DAK NON FISIK-BOK KB-BOK	Melanjutkan pengembangan infrastruktur dan meningkatkan lapangan kerja yang berkualitas, mendorong kewirausahaan, mengembangkan industri kreatif serta mengembangkan agromaritim industri di sentra produksi melalui peran aktif koperasi.	1. Percepatan Pengentasan Kemiskinan dan Peningkatan Kualitas SDM yang Berdaya Saing Pembangunan Manusia dan Pengentasan Kemiskinan	Masyarakat		215.000.000,00	DINAS KESEHATAN
	1.02.02.2.01.0022	Pengembangan Rumah Sakit														
			Jumlah Rumah sakit yang ditingkatkan sarana, prasarana, alat kesehatan dan SDM agar sesuai standar jenis pelayanan rumah sakit berdasarkan kelas rumah sakit yang memenuhi rasio tempat tidur terhadap jumlah penduduk minimal 1:1000 dan/atau dalam rangka peningkatan kapasitas pelayanan rumah sakit				1 Unit	1.000.000,00	Kab. Bengkulu Selatan, Semua Kecamatan, Semua Kel/Desa	DANA ALOKASI UMUM (DAU), PAJAK ROKOK, DAK FISIK-BIDANG KESEHATAN DAN KB-REGULER-PELAYANAN KESEHATAN DASAR, DAK NON FISIK-BOK KB-BOK	Melanjutkan pengembangan infrastruktur dan meningkatkan lapangan kerja yang berkualitas, mendorong kewirausahaan, mengembangkan industri kreatif serta mengembangkan agromaritim industri di sentra produksi melalui peran aktif koperasi.	1. Percepatan Pengentasan Kemiskinan dan Peningkatan Kualitas SDM yang Berdaya Saing Pembangunan Manusia dan Pengentasan Kemiskinan	Masyarakat		505.000.000,00	DINAS KESEHATAN
	1.02.02.2.01.0023	Pengadaan Obat, Bahan Habis Pakai, Bahan Medis Habis Pakai,, Vaksin, Makanan dan Minuman di Fasilitas Kesehatan														

NO	KODE	URUSAN / BIDANG URUSAN / PROGRAM / OUTCOME / KEGIATAN / SUB KEGIATAN	INDIKATOR PROGRAM / KEGIATAN / SUB KEGIATAN	TARGET AKHIR PERIODE RENSTRA OPD	REALISASI CAPAIAN RENJA OPD TAHUN 2024	PRAKIRAAN CAPAIAN TARGET RENJA OPD TAHUN 2025	CAPAIAN KINERJA DAN KERANGKA PENDANAAN						KELOMPOK SASARAN	PRAKIRAAN MAJU RENCANA TAHUN 2027		PERANGKAT DAERAH PENANGGUNG JAWAB
							TARGET 2026	PAGU INDIKATIF (Rp)	LOKASI	SUMBER DANA	PRIORITAS			TARGET	PAGU INDIKATIF (Rp)	
											NASIONAL	DAERAH				
1	2	3	4	5	6	7	8	9	10	11	12	13	14	15	16	17
			Jumlah Obat, Bahan Habis Pakai, Bahan Medis Habis Pakai, Vaksin, Makanan dan Minuman di Fasilitas Kesehatan yang disediakan				5 Paket	4.800,00	Kab. Bengkulu Selatan, Semua Kecamatan, Semua Kel/Desa	DANA ALOKASI UMUM (DAU), PAJAK ROKOK, DAK FISIK-BIDANG KESEHATAN DAN KB-REGULER-PELAYANAN KESEHATAN DASAR, DAK NON FISIK-BOK KB-BOK	Melanjutkan pengembangan infrastruktur dan meningkatkan lapangan kerja yang berkualitas, mendorong kewirausahaan, mengembangkan industri kreatif serta mengembangkan agromaritim industri di sentra produksi melalui peran aktif koperasi.	1. Percepatan Pengentasan Kemiskinan dan Peningkatan Kualitas SDM yang Berdaya Saing Pembangunan Manusia dan Pengentasan Kemiskinan	Masyarakat		405.000.000,00	DINAS KESEHATAN
	1.02.02.2.02	Penyediaan Layanan Kesehatan untuk UKM dan UKP Rujukan Tingkat Daerah Kabupaten/Kota	*persentase penyediaan layanan kesehatan untuk UKM dan UKP rujukan tingkat daerah kab/kota*	-			100 %	10.895.228.209,00			Melanjutkan pengembangan infrastruktur dan meningkatkan lapangan kerja yang berkualitas, mendorong kewirausahaan, mengembangkan industri kreatif serta mengembangkan agromaritim industri di sentra produksi melalui peran aktif koperasi.	1. Percepatan Pengentasan Kemiskinan dan Peningkatan Kualitas SDM yang Berdaya Saing Pembangunan Manusia dan Pengentasan Kemiskinan	masyarakat	-	12.609.208.291,00	DINAS KESEHATAN
	1.02.02.2.02.0001	Pengelolaan Pelayanan Kesehatan Ibu Hamil														

NO	KODE	URUSAN / BIDANG URUSAN / PROGRAM / OUTCOME / KEGIATAN / SUB KEGIATAN	INDIKATOR PROGRAM / KEGIATAN / SUB KEGIATAN	TARGET AKHIR PERIODE RENSTRA OPD	REALISASI CAPAIAN RENJA OPD TAHUN 2024	PRAKIRAAN CAPAIAN TARGET RENJA OPD TAHUN 2025	CAPAIAN KINERJA DAN KERANGKA PENDANAAN						KELOMPOK SASARAN	PRAKIRAAN MAJU RENCANA TAHUN 2027		PERANGKAT DAERAH PENANGGUNG JAWAB
							TARGET 2026	PAGU INDIKATIF (Rp)	LOKASI	SUMBER DANA	PRIORITAS			TARGET	PAGU INDIKATIF (Rp)	
											NASIONAL	DAERAH				
1	2	3	4	5	6	7	8	9	10	11	12	13	14	15	16	17
			Jumlah Ibu Hamil yang Mendapatkan Pelayanan Kesehatan Sesuai Standar				2,992 Orang	302.500.000,00	Kab. Bengkulu Selatan, Semua Kecamatan, Semua Kel/Desa	PAJAK ROKOK, DANA ALOKASI UMUM (DAU), DAK FISIK-BIDANG KESEHATAN DAN KB-REGULER-PELAYANAN KESEHATAN DASAR, DAK NON FISIK-BOK KB-BOK	Melanjutkan pengembangan infrastruktur dan meningkatkan lapangan kerja yang berkualitas, mendorong kewirausahaan, mengembangkan industri kreatif serta mengembangkan agromaritim industri di sentra produksi melalui peran aktif koperasi.	1. Percepatan Pengentasan Kemiskinan dan Peningkatan Kualitas SDM yang Berdaya Saing Pembangunan Manusia dan Pengentasan Kemiskinan	masyarakat		305.500.000,00	DINAS KESEHATAN
	1.02.02.2.02.0002	Pengelolaan Pelayanan Kesehatan Ibu Bersalin														
			Jumlah Ibu Bersalin yang Mendapatkan Pelayanan Kesehatan Sesuai Standar				2.195 Orang	524.618.000,00	Kab. Bengkulu Selatan, Semua Kecamatan, Semua Kel/Desa	DANA ALOKASI UMUM (DAU), PAJAK ROKOK, DAK FISIK-BIDANG KESEHATAN DAN KB-REGULER-PELAYANAN KESEHATAN DASAR, DAK NON FISIK-BOK KB-BOK	Melanjutkan pengembangan infrastruktur dan meningkatkan lapangan kerja yang berkualitas, mendorong kewirausahaan, mengembangkan industri kreatif serta mengembangkan agromaritim industri di sentra produksi melalui peran aktif koperasi.	1. Percepatan Pengentasan Kemiskinan dan Peningkatan Kualitas SDM yang Berdaya Saing Pembangunan Manusia dan Pengentasan Kemiskinan	masyarakat		529.691.700,00	DINAS KESEHATAN
	1.02.02.2.02.0003	Pengelolaan Pelayanan Kesehatan Bayi Baru Lahir														

NO	KODE	URUSAN / BIDANG URUSAN / PROGRAM / OUTCOME / KEGIATAN / SUB KEGIATAN	INDIKATOR PROGRAM / KEGIATAN / SUB KEGIATAN	TARGET AKHIR PERIODE RENSTRA OPD	REALISASI CAPAIAN RENJA OPD TAHUN 2024	PRAKIRAAN CAPAIAN TARGET RENJA OPD TAHUN 2025	CAPAIAN KINERJA DAN KERANGKA PENDANAAN						KELOMPOK SASARAN	PRAKIRAAN MAJU RENCANA TAHUN 2027		PERANGKAT DAERAH PENANGGUNG JAWAB
							TARGET 2026	PAGU INDIKATIF (Rp)	LOKASI	SUMBER DANA	PRIORITAS			TARGET	PAGU INDIKATIF (Rp)	
											NASIONAL	DAERAH				
1	2	3	4	5	6	7	8	9	10	11	12	13	14	15	16	17
			Jumlah Bayi Baru Lahir yang Mendapatkan Pelayanan Kesehatan Sesuai Standar				2.101 Orang	322.959.875,00	Kab. Bengkulu Selatan, Semua Kecamatan, Semua Kel/Desa	PAJAK ROKOK, DANA ALOKASI UMUM (DAU), DAK FISIK-BIDANG KESEHATAN DAN KB-REGULER-PELAYANAN KESEHATAN DASAR, DAK NON FISIK-BOK KB-BOK	Melanjutkan pengembangan infrastruktur dan meningkatkan lapangan kerja yang berkualitas, mendorong kewirausahaan, mengembangkan industri kreatif serta mengembangkan agromaritim industri di sentra produksi melalui peran aktif koperasi.	1. Percepatan Pengentasan Kemiskinan dan Peningkatan Kualitas SDM yang Berdaya Saing Pembangunan Manusia dan Pengentasan Kemiskinan	masyarakat		189.548.500,00	DINAS KESEHATAN
	1.02.02.2.02.0004	Pengelolaan Pelayanan Kesehatan Balita														
			Jumlah Balita yang Mendapatkan Pelayanan Kesehatan Sesuai Standar				12.973 Orang	181.500.000,00	Kab. Bengkulu Selatan, Semua Kecamatan, Semua Kel/Desa	DANA ALOKASI UMUM (DAU), PAJAK ROKOK, DAK FISIK-BIDANG KESEHATAN DAN KB-REGULER-PELAYANAN KESEHATAN DASAR, DAK NON FISIK-BOK KB-BOK	Melanjutkan pengembangan infrastruktur dan meningkatkan lapangan kerja yang berkualitas, mendorong kewirausahaan, mengembangkan industri kreatif serta mengembangkan agromaritim industri di sentra produksi melalui peran aktif koperasi.	1. Percepatan Pengentasan Kemiskinan dan Peningkatan Kualitas SDM yang Berdaya Saing Pembangunan Manusia dan Pengentasan Kemiskinan	masyarakat		186.500.000,00	DINAS KESEHATAN
	1.02.02.2.02.0005	Pengelolaan Pelayanan Kesehatan pada Usia Pendidikan Dasar														

NO	KODE	URUSAN / BIDANG URUSAN / PROGRAM / OUTCOME / KEGIATAN / SUB KEGIATAN	INDIKATOR PROGRAM / KEGIATAN / SUB KEGIATAN	TARGET AKHIR PERIODE RENSTRA OPD	REALISASI CAPAIAN RENJA OPD TAHUN 2024	PRAKIRAAN CAPAIAN TARGET RENJA OPD TAHUN 2025	CAPAIAN KINERJA DAN KERANGKA PENDANAAN						KELOMPOK SASARAN	PRAKIRAAN MAJU RENCANA TAHUN 2027		PERANGKAT DAERAH PENANGGUNG JAWAB
							TARGET 2026	PAGU INDIKATIF (Rp)	LOKASI	SUMBER DANA	PRIORITAS			TARGET	PAGU INDIKATIF (Rp)	
											NASIONAL	DAERAH				
1	2	3	4	5	6	7	8	9	10	11	12	13	14	15	16	17
			Jumlah Anak Usia Pendidikan Dasar yang Mendapatkan Pelayanan Kesehatan Sesuai Standar				32.499 Orang	134.688.000,00	Kab. Bengkulu Selatan, Semua Kecamatan, Semua Kel/Desa	DANA ALOKASI UMUM (DAU), PAJAK ROKOK, DAK FISIK-BIDANG KESEHATAN DAN KB-REGULER-PELAYANAN KESEHATAN DASAR, DAK NON FISIK-BOK KB-BOK	Melanjutkan pengembangan infrastruktur dan meningkatkan lapangan kerja yang berkualitas, mendorong kewirausahaan, mengembangkan industri kreatif serta mengembangkan agromaritim industri di sentra produksi melalui peran aktif koperasi.	1. Percepatan Pengentasan Kemiskinan dan Peningkatan Kualitas SDM yang Berdaya Saing Pembangunan Manusia dan Pengentasan Kemiskinan	masyarakat		139.688.700,00	DINAS KESEHATAN
	1.02.02.2.02.0006	Pengelolaan Pelayanan Kesehatan pada Usia Produktif														
			Jumlah Penduduk Usia Produktif yang Mendapatkan Pelayanan Kesehatan Sesuai Standar				14.0627 Orang	786.216.000,00	Kab. Bengkulu Selatan, Semua Kecamatan, Semua Kel/Desa	DANA ALOKASI UMUM (DAU), PAJAK ROKOK, DAK FISIK-BIDANG KESEHATAN DAN KB-REGULER-PELAYANAN KESEHATAN DASAR, DAK NON FISIK-BOK KB-BOK	Melanjutkan pengembangan infrastruktur dan meningkatkan lapangan kerja yang berkualitas, mendorong kewirausahaan, mengembangkan industri kreatif serta mengembangkan agromaritim industri di sentra produksi melalui peran aktif koperasi.	1. Percepatan Pengentasan Kemiskinan dan Peningkatan Kualitas SDM yang Berdaya Saing Pembangunan Manusia dan Pengentasan Kemiskinan	masyarakat		79.125.800,00	DINAS KESEHATAN
	1.02.02.2.02.0007	Pengelolaan Pelayanan Kesehatan pada Usia Lanjut														

NO	KODE	URUSAN / BIDANG URUSAN / PROGRAM / OUTCOME / KEGIATAN / SUB KEGIATAN	INDIKATOR PROGRAM / KEGIATAN / SUB KEGIATAN	TARGET AKHIR PERIODE RENSTRA OPD	REALISASI CAPAIAN RENJA OPD TAHUN 2024	PRAKIRAAN CAPAIAN TARGET RENJA OPD TAHUN 2025	CAPAIAN KINERJA DAN KERANGKA PENDANAAN						KELOMPOK SASARAN	PRAKIRAAN MAJU RENCANA TAHUN 2027		PERANGKAT DAERAH PENANGGUNG JAWAB
							TARGET 2026	PAGU INDIKATIF (Rp)	LOKASI	SUMBER DANA	PRIORITAS			TARGET	PAGU INDIKATIF (Rp)	
											NASIONAL	DAERAH				
1	2	3	4	5	6	7	8	9	10	11	12	13	14	15	16	17
			Jumlah Penduduk Usia Lanjut yang Mendapatkan Pelayanan Kesehatan Sesuai Standar				21236 Orang	121.000.000,00	Kab. Bengkulu Selatan, Semua Kecamatan, Semua Kel/Desa	DANA ALOKASI UMUM (DAU), PAJAK ROKOK, DAK FISIK-BIDANG KESEHATAN DAN KB-REGULER-PELAYANAN KESEHATAN DASAR, DAK NON FISIK-BOK KB-BOK	Melanjutkan pengembangan infrastruktur dan meningkatkan lapangan kerja yang berkualitas, mendorong kewirausahaan, mengembangkan industri kreatif serta mengembangkan agromaritim industri di sentra produksi melalui peran aktif koperasi.	1. Percepatan Pengentasan Kemiskinan dan Peningkatan Kualitas SDM yang Berdaya Saing Pembangunan Manusia dan Pengentasan Kemiskinan	masyarakat		126.000.000,00	DINAS KESEHATAN
	1.02.02.2.02.0008	Pengelolaan Pelayanan Kesehatan Penderita Hipertensi														
			Jumlah Penderita Hipertensi yang Mendapatkan Pelayanan Kesehatan Sesuai Standar				27.759 Orang	76.862.800,00	Kab. Bengkulu Selatan, Semua Kecamatan, Semua Kel/Desa	DANA ALOKASI UMUM (DAU), PAJAK ROKOK, DAK FISIK-BIDANG KESEHATAN DAN KB-REGULER-PELAYANAN KESEHATAN DASAR, DAK NON FISIK-BOK KB-BOK	Melanjutkan pengembangan infrastruktur dan meningkatkan lapangan kerja yang berkualitas, mendorong kewirausahaan, mengembangkan industri kreatif serta mengembangkan agromaritim industri di sentra produksi melalui peran aktif koperasi.	1. Percepatan Pengentasan Kemiskinan dan Peningkatan Kualitas SDM yang Berdaya Saing Pembangunan Manusia dan Pengentasan Kemiskinan	masyarakat		81.862.800,00	DINAS KESEHATAN
	1.02.02.2.02.0009	Pengelolaan Pelayanan Kesehatan Penderita Diabetes Melitus														

NO	KODE	URUSAN / BIDANG URUSAN / PROGRAM / OUTCOME / KEGIATAN / SUB KEGIATAN	INDIKATOR PROGRAM / KEGIATAN / SUB KEGIATAN	TARGET AKHIR PERIODE RENSTRA OPD	REALISASI CAPAIAN RENJA OPD TAHUN 2024	PRAKIRAAN CAPAIAN TARGET RENJA OPD TAHUN 2025	CAPAIAN KINERJA DAN KERANGKA PENDANAAN						KELOMPOK SASARAN	PRAKIRAAN MAJU RENCANA TAHUN 2027		PERANGKAT DAERAH PENANGGUNG JAWAB
							TARGET 2026	PAGU INDIKATIF (Rp)	LOKASI	SUMBER DANA	PRIORITAS			TARGET	PAGU INDIKATIF (Rp)	
											NASIONAL	DAERAH				
1	2	3	4	5	6	7	8	9	10	11	12	13	14	15	16	17
			Jumlah Penderita Diabetes Melitus yang Mendapatkan Pelayanan Kesehatan Sesuai Standar				1.909 Orang	66.501.600,00	Kab. Bengkulu Selatan, Semua Kecamatan, Semua Kel/Desa	DANA ALOKASI UMUM (DAU), PAJAK ROKOK, DAK FISIK-BIDANG KESEHATAN DAN KB-REGULER-PELAYANAN KESEHATAN DASAR, DAK NON FISIK-BOK KB-BOK	Melanjutkan pengembangan infrastruktur dan meningkatkan lapangan kerja yang berkualitas, mendorong kewirausahaan, mengembangkan industri kreatif serta mengembangkan agromaritim industri di sentra produksi melalui peran aktif koperasi.	1. Percepatan Pengentasan Kemiskinan dan Peningkatan Kualitas SDM yang Berdaya Saing Pembangunan Manusia dan Pengentasan Kemiskinan	masyarakat		71.501.600,00	DINAS KESEHATAN
	1.02.02.2.02.0010	Pengelolaan Pelayanan Kesehatan Orang dengan Gangguan Jiwa Berat														
			Jumlah Orang yang Mendapatkan Pelayanan Kesehatan Orang dengan Gangguan Jiwa Berat Sesuai Standar				317 Orang	0,00	Kab. Bengkulu Selatan, Semua Kecamatan, Semua Kel/Desa	DANA ALOKASI UMUM (DAU), PAJAK ROKOK, DAK FISIK-BIDANG KESEHATAN DAN KB-REGULER-PELAYANAN KESEHATAN DASAR, DAK NON FISIK-BOK KB-BOK	Melanjutkan pengembangan infrastruktur dan meningkatkan lapangan kerja yang berkualitas, mendorong kewirausahaan, mengembangkan industri kreatif serta mengembangkan agromaritim industri di sentra produksi melalui peran aktif koperasi.	1. Percepatan Pengentasan Kemiskinan dan Peningkatan Kualitas SDM yang Berdaya Saing Pembangunan Manusia dan Pengentasan Kemiskinan	masyarakat		126.000.000,00	DINAS KESEHATAN
	1.02.02.2.02.0011	Pengelolaan Pelayanan Kesehatan Orang Terduga Tuberkulosis														

NO	KODE	URUSAN / BIDANG URUSAN / PROGRAM / OUTCOME / KEGIATAN / SUB KEGIATAN	INDIKATOR PROGRAM / KEGIATAN / SUB KEGIATAN	TARGET AKHIR PERIODE RENSTRA OPD	REALISASI CAPAIAN RENJA OPD TAHUN 2024	PRAKIRAAN CAPAIAN TARGET RENJA OPD TAHUN 2025	CAPAIAN KINERJA DAN KERANGKA PENDANAAN						KELOMPOK SASARAN	PRAKIRAAN MAJU RENCANA TAHUN 2027		PERANGKAT DAERAH PENANGGUNG JAWAB
							TARGET 2026	PAGU INDIKATIF (Rp)	LOKASI	SUMBER DANA	PRIORITAS			TARGET	PAGU INDIKATIF (Rp)	
											NASIONAL	DAERAH				
1	2	3	4	5	6	7	8	9	10	11	12	13	14	15	16	17
			Jumlah Orang Terduga Menderita Tuberkulosis yang Mendapatkan Pelayanan Sesuai Standar				2.805 Orang	116.047.000,00	Kab. Bengkulu Selatan, Semua Kecamatan, Semua Kel/Desa	DANA ALOKASI UMUM (DAU), PAJAK ROKOK, DAK FISIK-BIDANG KESEHATAN DAN KB-REGULER-PELAYANAN KESEHATAN DASAR, DAK NON FISIK-BOK KB-BOK	Melanjutkan pengembangan infrastruktur dan meningkatkan lapangan kerja yang berkualitas, mendorong kewirausahaan, mengembangkan industri kreatif serta mengembangkan agromaritim industri di sentra produksi melalui peran aktif koperasi.	1. Percepatan Pengentasan Kemiskinan dan Peningkatan Kualitas SDM yang Berdaya Saing Pembangunan Manusia dan Pengentasan Kemiskinan	masyarakat		158.960.400,00	DINAS KESEHATAN
	1.02.02.2.02.0012	Pengelolaan Pelayanan Kesehatan Orang dengan Risiko Terinfeksi HIV														
			Jumlah Orang Terduga Menderita HIV yang Mendapatkan Pelayanan Sesuai Standar				3.339 Orang	19.047.600,00	Kab. Bengkulu Selatan, Semua Kecamatan, Semua Kel/Desa	DANA ALOKASI UMUM (DAU), PAJAK ROKOK, DAK FISIK-BIDANG KESEHATAN DAN KB-REGULER-PELAYANAN KESEHATAN DASAR, DAK NON FISIK-BOK KB-BOK	Melanjutkan pengembangan infrastruktur dan meningkatkan lapangan kerja yang berkualitas, mendorong kewirausahaan, mengembangkan industri kreatif serta mengembangkan agromaritim industri di sentra produksi melalui peran aktif koperasi.	1. Percepatan Pengentasan Kemiskinan dan Peningkatan Kualitas SDM yang Berdaya Saing Pembangunan Manusia dan Pengentasan Kemiskinan	masyarakat		24.047.600,00	DINAS KESEHATAN
	1.02.02.2.02.0015	Pengelolaan Pelayanan Kesehatan Gizi Masyarakat														

NO	KODE	URUSAN / BIDANG URUSAN / PROGRAM / OUTCOME / KEGIATAN / SUB KEGIATAN	INDIKATOR PROGRAM / KEGIATAN / SUB KEGIATAN	TARGET AKHIR PERIODE RENSTRA OPD	REALISASI CAPAIAN RENJA OPD TAHUN 2024	PRAKIRAAN CAPAIAN TARGET RENJA OPD TAHUN 2025	CAPAIAN KINERJA DAN KERANGKA PENDANAAN						KELOMPOK SASARAN	PRAKIRAAN MAJU RENCANA TAHUN 2027		PERANGKAT DAERAH PENANGGUNG JAWAB
							TARGET 2026	PAGU INDIKATIF (Rp)	LOKASI	SUMBER DANA	PRIORITAS			TARGET	PAGU INDIKATIF (Rp)	
											NASIONAL	DAERAH				
1	2	3	4	5	6	7	8	9	10	11	12	13	14	15	16	17
			Jumlah Dokumen Hasil Pengelolaan Pelayanan Kesehatan Gizi Masyarakat				2 Dokumen	1.100.000.000,00	Kab. Bengkulu Selatan, Semua Kecamatan, Semua Kel/Desa	DANA ALOKASI UMUM (DAU), DAK FISIK-BIDANG KESEHATAN DAN KB-REGULER-PELAYANAN KESEHATAN DASAR, DAK NON FISIK-BOK KB-BOK	Melanjutkan pengembangan infrastruktur dan meningkatkan lapangan kerja yang berkualitas, mendorong kewirausahaan, mengembangkan industri kreatif serta mengembangkan agromaritim industri di sentra produksi melalui peran aktif koperasi.	1. Percepatan Pengentasan Kemiskinan dan Peningkatan Kualitas SDM yang Berdaya Saing Pembangunan Manusia dan Pengentasan Kemiskinan	masyarakat		1.200.000.000,00	DINAS KESEHATAN
	1.02.02.2.02.0016	Pengelolaan Pelayanan Kesehatan Kerja dan Olahraga														
			Jumlah Dokumen Hasil Pengelolaan Pelayanan Kesehatan Kerja dan Olahraga				12 Dokumen	100.000.000,00	Kab. Bengkulu Selatan, Semua Kecamatan, Semua Kel/Desa	DANA ALOKASI UMUM (DAU), DAK FISIK-BIDANG KESEHATAN DAN KB-REGULER-PELAYANAN KESEHATAN DASAR, DAK NON FISIK-BOK KB-BOK	Melanjutkan pengembangan infrastruktur dan meningkatkan lapangan kerja yang berkualitas, mendorong kewirausahaan, mengembangkan industri kreatif serta mengembangkan agromaritim industri di sentra produksi melalui peran aktif koperasi.	1. Percepatan Pengentasan Kemiskinan dan Peningkatan Kualitas SDM yang Berdaya Saing Pembangunan Manusia dan Pengentasan Kemiskinan	masyarakat		105.000.000,00	DINAS KESEHATAN
	1.02.02.2.02.0017	Pengelolaan Pelayanan Kesehatan Lingkungan														

NO	KODE	URUSAN / BIDANG URUSAN / PROGRAM / OUTCOME / KEGIATAN / SUB KEGIATAN	INDIKATOR PROGRAM / KEGIATAN / SUB KEGIATAN	TARGET AKHIR PERIODE RENSTRA OPD	REALISASI CAPAIAN RENJA OPD TAHUN 2024	PRAKIRAAN CAPAIAN TARGET RENJA OPD TAHUN 2025	CAPAIAN KINERJA DAN KERANGKA PENDANAAN						KELOMPOK SASARAN	PRAKIRAAN MAJU RENCANA TAHUN 2027		PERANGKAT DAERAH PENANGGUNG JAWAB
							TARGET 2026	PAGU INDIKATIF (Rp)	LOKASI	SUMBER DANA	PRIORITAS			TARGET	PAGU INDIKATIF (Rp)	
											NASIONAL	DAERAH				
1	2	3	4	5	6	7	8	9	10	11	12	13	14	15	16	17
			Jumlah Dokumen Hasil Pengelolaan Pelayanan Kesehatan Lingkungan				30 Dokumen	86.361.000,00	Kab. Bengkulu Selatan, Semua Kecamatan, Semua Kel/Desa	DANA ALOKASI UMUM (DAU), DAK FISIK-BIDANG KESEHATAN DAN KB-REGULER-PELAYANAN KESEHATAN DASAR, DAK NON FISIK-BOK KB-BOK	Melanjutkan pengembangan infrastruktur dan meningkatkan lapangan kerja yang berkualitas, mendorong kewirausahaan, mengembangkan industri kreatif serta mengembangkan agromaritim industri di sentra produksi melalui peran aktif koperasi.	1. Percepatan Pengentasan Kemiskinan dan Peningkatan Kualitas SDM yang Berdaya Saing Pembangunan Manusia dan Pengentasan Kemiskinan	masyarakat		91.361.000,00	DINAS KESEHATAN
	1.02.02.2.02.0018	Pengelolaan Pelayanan Promosi Kesehatan														
			Jumlah Dokumen Hasil Pengelolaan Pelayanan Promosi Kesehatan				4 Dokumen	165.000.000,00	Kab. Bengkulu Selatan, Semua Kecamatan, Semua Kel/Desa	DANA ALOKASI UMUM (DAU), DAK FISIK-BIDANG KESEHATAN DAN KB-REGULER-PELAYANAN KESEHATAN DASAR, DAK NON FISIK-BOK KB-BOK	Melanjutkan pengembangan infrastruktur dan meningkatkan lapangan kerja yang berkualitas, mendorong kewirausahaan, mengembangkan industri kreatif serta mengembangkan agromaritim industri di sentra produksi melalui peran aktif koperasi.	1. Percepatan Pengentasan Kemiskinan dan Peningkatan Kualitas SDM yang Berdaya Saing Pembangunan Manusia dan Pengentasan Kemiskinan	masyarakat		181.500.000,00	DINAS KESEHATAN
	1.02.02.2.02.0020	Pengelolaan Surveilans Kesehatan														

NO	KODE	URUSAN / BIDANG URUSAN / PROGRAM / OUTCOME / KEGIATAN / SUB KEGIATAN	INDIKATOR PROGRAM / KEGIATAN / SUB KEGIATAN	TARGET AKHIR PERIODE RENSTRA OPD	REALISASI CAPAIAN RENJA OPD TAHUN 2024	PRAKIRAAN CAPAIAN TARGET RENJA OPD TAHUN 2025	CAPAIAN KINERJA DAN KERANGKA PENDANAAN						KELOMPOK SASARAN	PRAKIRAAN MAJU RENCANA TAHUN 2027		PERANGKAT DAERAH PENANGGUNG JAWAB
							TARGET 2026	PAGU INDIKATIF (Rp)	LOKASI	SUMBER DANA	PRIORITAS			TARGET	PAGU INDIKATIF (Rp)	
											NASIONAL	DAERAH				
1	2	3	4	5	6	7	8	9	10	11	12	13	14	15	16	17
			Jumlah Dokumen Hasil Pengelolaan Surveilans Kesehatan				10 Dokumen	329.200.000,00	Kab. Bengkulu Selatan, Semua Kecamatan, Semua Kel/Desa	DANA ALOKASI UMUM (DAU), DAK FISIK-BIDANG KESEHATAN DAN KB-REGULER-PELAYANAN KESEHATAN DASAR, DAK NON FISIK-BOK KB-BOK	Melanjutkan pengembangan infrastruktur dan meningkatkan lapangan kerja yang berkualitas, mendorong kewirausahaan, mengembangkan industri kreatif serta mengembangkan agromaritim industri di sentra produksi melalui peran aktif koperasi.	1. Percepatan Pengentasan Kemiskinan dan Peningkatan Kualitas SDM yang Berdaya Saing Pembangunan Manusia dan Pengentasan Kemiskinan	masyarakat		334.200.000,00	DINAS KESEHATAN
	1.02.02.2.02.0021	Pengelolaan Pelayanan Kesehatan Orang dengan Masalah Kesehatan Jiwa (ODMK)														
			Jumlah Orang dengan Masalah Kejiwaan (ODMK) yang Mendapatkan Pelayanan Kesehatan				600 Orang	0,00	Kab. Bengkulu Selatan, Semua Kecamatan, Semua Kel/Desa	DANA ALOKASI UMUM (DAU), DAK FISIK-BIDANG KESEHATAN DAN KB-REGULER-PELAYANAN KESEHATAN DASAR, DAK NON FISIK-BOK KB-BOK	Melanjutkan pengembangan infrastruktur dan meningkatkan lapangan kerja yang berkualitas, mendorong kewirausahaan, mengembangkan industri kreatif serta mengembangkan agromaritim industri di sentra produksi melalui peran aktif koperasi.	1. Percepatan Pengentasan Kemiskinan dan Peningkatan Kualitas SDM yang Berdaya Saing Pembangunan Manusia dan Pengentasan Kemiskinan	masyarakat		165.000.000,00	DINAS KESEHATAN
	1.02.02.2.02.0022	Pengelolaan Pelayanan Kesehatan Jiwa dan NAPZA														

NO	KODE	URUSAN / BIDANG URUSAN / PROGRAM / OUTCOME / KEGIATAN / SUB KEGIATAN	INDIKATOR PROGRAM / KEGIATAN / SUB KEGIATAN	TARGET AKHIR PERIODE RENSTRA OPD	REALISASI CAPAIAN RENJA OPD TAHUN 2024	PRAKIRAAN CAPAIAN TARGET RENJA OPD TAHUN 2025	CAPAIAN KINERJA DAN KERANGKA PENDANAAN						KELOMPOK SASARAN	PRAKIRAAN MAJU RENCANA TAHUN 2027		PERANGKAT DAERAH PENANGGUNG JAWAB
							TARGET 2026	PAGU INDIKATIF (Rp)	LOKASI	SUMBER DANA	PRIORITAS			TARGET	PAGU INDIKATIF (Rp)	
											NASIONAL	DAERAH				
1	2	3	4	5	6	7	8	9	10	11	12	13	14	15	16	17
			Jumlah Penyalahguna NAPZA yang Mendapatkan Pelayanan Kesehatan				43 Orang	0,00	Kab. Bengkulu Selatan, Semua Kecamatan, Semua Kel/Desa	DANA ALOKASI UMUM (DAU), DAK FISIK-BIDANG KESEHATAN DAN KB-REGULER-PELAYANAN KESEHATAN DASAR, DAK NON FISIK-BOK KB-BOK	Melanjutkan pengembangan infrastruktur dan meningkatkan lapangan kerja yang berkualitas, mendorong kewirausahaan, mengembangkan industri kreatif serta mengembangkan agromaritim industri di sentra produksi melalui peran aktif koperasi.	1. Percepatan Pengentasan Kemiskinan dan Peningkatan Kualitas SDM yang Berdaya Saing Pembangunan Manusia dan Pengentasan Kemiskinan	masyarakat		215.000.000,00	DINAS KESEHATAN
	1.02.02.2.02.0024	Pengelolaan Upaya Pengurangan Risiko Krisis Kesehatan dan Pasca Krisis Kesehatan														
			Jumlah Dokumen Hasil Pengelolaan Upaya Pengurangan Risiko Krisis Kesehatan dan Pasca Krisis Kesehatan				1 Dokumen	330.670.100,00	Kab. Bengkulu Selatan, Semua Kecamatan, Semua Kel/Desa	DBH CUKAI HASIL TEMBAKAU (CHT), DAK FISIK-BIDANG KESEHATAN DAN KB-REGULER-PELAYANAN KESEHATAN DASAR, DAK NON FISIK-BOK KB-BOK	Melanjutkan pengembangan infrastruktur dan meningkatkan lapangan kerja yang berkualitas, mendorong kewirausahaan, mengembangkan industri kreatif serta mengembangkan agromaritim industri di sentra produksi melalui peran aktif koperasi.	1. Percepatan Pengentasan Kemiskinan dan Peningkatan Kualitas SDM yang Berdaya Saing Pembangunan Manusia dan Pengentasan Kemiskinan	masyarakat		463.105.720,00	DINAS KESEHATAN
	1.02.02.2.02.0025	Pelayanan Kesehatan Penyakit Menular dan Tidak Menular														

NO	KODE	URUSAN / BIDANG URUSAN / PROGRAM / OUTCOME / KEGIATAN / SUB KEGIATAN	INDIKATOR PROGRAM / KEGIATAN / SUB KEGIATAN	TARGET AKHIR PERIODE RENSTRA OPD	REALISASI CAPAIAN RENJA OPD TAHUN 2024	PRAKIRAAN CAPAIAN TARGET RENJA OPD TAHUN 2025	CAPAIAN KINERJA DAN KERANGKA PENDANAAN						KELOMPOK SASARAN	PRAKIRAAN MAJU RENCANA TAHUN 2027		PERANGKAT DAERAH PENANGGUNG JAWAB
							TARGET 2026	PAGU INDIKATIF (Rp)	LOKASI	SUMBER DANA	PRIORITAS			TARGET	PAGU INDIKATIF (Rp)	
											NASIONAL	DAERAH				
1	2	3	4	5	6	7	8	9	10	11	12	13	14	15	16	17
			Jumlah Dokumen Hasil Pelayanan Kesehatan Penyakit Menular dan Tidak Menular				12 Dokumen	119.239.834,00	Kab. Bengkulu Selatan, Semua Kecamatan, Semua Kel/Desa	PAJAK ROKOK, DAK FISIK-BIDANG KESEHATAN DAN KB-REGULER-PELAYANAN KESEHATAN DASAR, DAK NON FISIK-DANA BOK-BOK DINAS-BOK KABUPATEN/KOTA	Melanjutkan pengembangan infrastruktur dan meningkatkan lapangan kerja yang berkualitas, mendorong kewirausahaan, mengembangkan industri kreatif serta mengembangkan agromaritim industri di sentra produksi melalui peran aktif koperasi.	1. Percepatan Pengentasan Kemiskinan dan Peningkatan Kualitas SDM yang Berdaya Saing Pembangunan Manusia dan Pengentasan Kemiskinan	masyarakat		126.448.500,00	DINAS KESEHATAN
	1.02.02.2.02.0026	Pengelolaan Jaminan Kesehatan Masyarakat														
			Jumlah Dokumen Hasil Pengelolaan Jaminan Kesehatan Masyarakat				1 Dokumen	5.225.266.400,00	Kab. Bengkulu Selatan, Semua Kecamatan, Semua Kel/Desa	PAJAK ROKOK, DANA ALOKASI UMUM (DAU)	Melanjutkan pengembangan infrastruktur dan meningkatkan lapangan kerja yang berkualitas, mendorong kewirausahaan, mengembangkan industri kreatif serta mengembangkan agromaritim industri di sentra produksi melalui peran aktif koperasi.	1. Percepatan Pengentasan Kemiskinan dan Peningkatan Kualitas SDM yang Berdaya Saing Pembangunan Manusia dan Pengentasan Kemiskinan	masyarakat		5.747.792.971,00	DINAS KESEHATAN
	1.02.02.2.02.0027	Deteksi Dini Penyalahgunaan NAPZA di Fasyankes dan Sekolah														

NO	KODE	URUSAN / BIDANG URUSAN / PROGRAM / OUTCOME / KEGIATAN / SUB KEGIATAN	INDIKATOR PROGRAM / KEGIATAN / SUB KEGIATAN	TARGET AKHIR PERIODE RENSTRA OPD	REALISASI CAPAIAN RENJA OPD TAHUN 2024	PRAKIRAAN CAPAIAN TARGET RENJA OPD TAHUN 2025	CAPAIAN KINERJA DAN KERANGKA PENDANAAN						KELOMPOK SASARAN	PRAKIRAAN MAJU RENCANA TAHUN 2027		PERANGKAT DAERAH PENANGGUNG JAWAB
							TARGET 2026	PAGU INDIKATIF (Rp)	LOKASI	SUMBER DANA	PRIORITAS			TARGET	PAGU INDIKATIF (Rp)	
											NASIONAL	DAERAH				
1	2	3	4	5	6	7	8	9	10	11	12	13	14	15	16	17
			Jumlah Orang yang Menerima Layanan Deteksi Dini Penyalahgunaan NAPZA di Fasilitas Pelayanan Kesehatan (Fasyankes) dan Sekolah				360 Orang	0,00	Kab. Bengkulu Selatan, Semua Kecamatan, Semua Kel/Desa	DANA ALOKASI UMUM (DAU), DAK FISIK-BIDANG KESEHATAN DAN KB-REGULER-PELAYANAN KESEHATAN DASAR, DAK NON FISIK-BOK KB-BOK	Melanjutkan pengembangan infrastruktur dan meningkatkan lapangan kerja yang berkualitas, mendorong kewirausahaan, mengembangkan industri kreatif serta mengembangkan agromaritim industri di sentra produksi melalui peran aktif koperasi.	1. Percepatan Pengentasan Kemiskinan dan Peningkatan Kualitas SDM yang Berdaya Saing Pembangunan Manusia dan Pengentasan Kemiskinan	masyarakat		197.000.000,00	DINAS KESEHATAN
	1.02.02.2.02.0029	Penyelenggaraan Kabupaten/Kota Sehat														
			Jumlah Dokumen Hasil Penyelenggaraan Kabupaten/Kota Sehat				30 Dokumen	100.000.000,00	Kab. Bengkulu Selatan, Semua Kecamatan, Semua Kel/Desa	DANA ALOKASI UMUM (DAU), PAJAK ROKOK, DAK FISIK-BIDANG KESEHATAN DAN KB-REGULER-PELAYANAN KESEHATAN DASAR, DAK NON FISIK-BOK KB-BOK	Melanjutkan pengembangan infrastruktur dan meningkatkan lapangan kerja yang berkualitas, mendorong kewirausahaan, mengembangkan industri kreatif serta mengembangkan agromaritim industri di sentra produksi melalui peran aktif koperasi.	1. Percepatan Pengentasan Kemiskinan dan Peningkatan Kualitas SDM yang Berdaya Saing Pembangunan Manusia dan Pengentasan Kemiskinan	masyarakat		105.000.000,00	DINAS KESEHATAN
	1.02.02.2.02.0034	Operasional Pelayanan Fasilitas Kesehatan Lainnya														

NO	KODE	URUSAN / BIDANG URUSAN / PROGRAM / OUTCOME / KEGIATAN / SUB KEGIATAN	INDIKATOR PROGRAM / KEGIATAN / SUB KEGIATAN	TARGET AKHIR PERIODE RENSTRA OPD	REALISASI CAPAIAN RENJA OPD TAHUN 2024	PRAKIRAAN CAPAIAN TARGET RENJA OPD TAHUN 2025	CAPAIAN KINERJA DAN KERANGKA PENDANAAN						KELOMPOK SASARAN	PRAKIRAAN MAJU RENCANA TAHUN 2027		PERANGKAT DAERAH PENANGGUNG JAWAB
							TARGET 2026	PAGU INDIKATIF (Rp)	LOKASI	SUMBER DANA	PRIORITAS			TARGET	PAGU INDIKATIF (Rp)	
											NASIONAL	DAERAH				
1	2	3	4	5	6	7	8	9	10	11	12	13	14	15	16	17
			Jumlah Dokumen Operasional Pelayanan Fasilitas Kesehatan Lainnya				1 Dokumen	598.930.000,00	Kab. Bengkulu Selatan, Semua Kecamatan, Semua Kel/Desa	DANA ALOKASI UMUM (DAU), PAJAK ROKOK, DAK FISIK-BIDANG KESEHATAN DAN KB-REGULER-PELAYANAN KESEHATAN DASAR, DAK NON FISIK-BOK KB-BOK	Melanjutkan pengembangan infrastruktur dan meningkatkan lapangan kerja yang berkualitas, mendorong kewirausahaan, mengembangkan industri kreatif serta mengembangkan agromaritim industri di sentra produksi melalui peran aktif koperasi.	1. Percepatan Pengentasan Kemiskinan dan Peningkatan Kualitas SDM yang Berdaya Saing Pembangunan Manusia dan Pengentasan Kemiskinan	masyarakat		751.373.000,00	DINAS KESEHATAN
	1.02.02.2.02.0035	Pelaksanaan Akreditasi Fasilitas Kesehatan di Kabupaten/Kota														
			Jumlah Fasilitas Kesehatan yang Terakreditasi di Kabupaten/Kota				14 Unit	88.620.000,00	Kab. Bengkulu Selatan, Semua Kecamatan, Semua Kel/Desa	DANA ALOKASI UMUM (DAU), DAK FISIK-BIDANG KESEHATAN DAN KB-REGULER-PELAYANAN KESEHATAN DASAR, DAK NON FISIK-BOK KB-BOK	Melanjutkan pengembangan infrastruktur dan meningkatkan lapangan kerja yang berkualitas, mendorong kewirausahaan, mengembangkan industri kreatif serta mengembangkan agromaritim industri di sentra produksi melalui peran aktif koperasi.	1. Percepatan Pengentasan Kemiskinan dan Peningkatan Kualitas SDM yang Berdaya Saing Pembangunan Manusia dan Pengentasan Kemiskinan	masyarakat		305.000.000,00	DINAS KESEHATAN
	1.02.02.2.02.0036	Investigasi Awal Kejadian Tidak Diharapkan (Kejadian Ikutan Pasca Imunisasi dan Pemberian Obat Massal)														

NO	KODE	URUSAN / BIDANG URUSAN / PROGRAM / OUTCOME / KEGIATAN / SUB KEGIATAN	INDIKATOR PROGRAM / KEGIATAN / SUB KEGIATAN	TARGET AKHIR PERIODE RENSTRA OPD	REALISASI CAPAIAN RENJA OPD TAHUN 2024	PRAKIRAAN CAPAIAN TARGET RENJA OPD TAHUN 2025	CAPAIAN KINERJA DAN KERANGKA PENDANAAN						KELOMPOK SASARAN	PRAKIRAAN MAJU RENCANA TAHUN 2027		PERANGKAT DAERAH PENANGGUNG JAWAB
							TARGET 2026	PAGU INDIKATIF (Rp)	LOKASI	SUMBER DANA	PRIORITAS			TARGET	PAGU INDIKATIF (Rp)	
											NASIONAL	DAERAH				
1	2	3	4	5	6	7	8	9	10	11	12	13	14	15	16	17
			Jumlah Laporan Hasil Investigasi Awal Kejadian Tidak Diharapkan (Kejadian Ikutan Pasca Imunisasi dan Pemberian Obat Massal)				22 Laporan	0,00	Kab. Bengkulu Selatan, Semua Kecamatan, Semua Kel/Desa	DANA ALOKASI UMUM (DAU), DAK FISIK-BIDANG KESEHATAN DAN KB-REGULER-PELAYANAN KESEHATAN DASAR, DAK NON FISIK-BOK KB-BOK	Melanjutkan pengembangan infrastruktur dan meningkatkan lapangan kerja yang berkualitas, mendorong kewirausahaan, mengembangkan industri kreatif serta mengembangkan agromaritim industri di sentra produksi melalui peran aktif koperasi.	1. Percepatan Pengentasan Kemiskinan dan Peningkatan Kualitas SDM yang Berdaya Saing Pembangunan Manusia dan Pengentasan Kemiskinan	masyarakat		25.500.000,00	DINAS KESEHATAN
	1.02.02.2.02.0037	Pelaksanaan Kewaspadaan Dini dan Respon Wabah														
			Jumlah Dokumen Hasil Pelaksanaan Kewaspadaan Dini dan Respon Wabah				50 Dokumen	0,00	Kab. Bengkulu Selatan, Semua Kecamatan, Semua Kel/Desa	DANA ALOKASI UMUM (DAU), DAK FISIK-BIDANG KESEHATAN DAN KB-REGULER-PELAYANAN KESEHATAN DASAR, DAK NON FISIK-BOK KB-BOK	Melanjutkan pengembangan infrastruktur dan meningkatkan lapangan kerja yang berkualitas, mendorong kewirausahaan, mengembangkan industri kreatif serta mengembangkan agromaritim industri di sentra produksi melalui peran aktif koperasi.	1. Percepatan Pengentasan Kemiskinan dan Peningkatan Kualitas SDM yang Berdaya Saing Pembangunan Manusia dan Pengentasan Kemiskinan	masyarakat		275.000.000,00	DINAS KESEHATAN
	1.02.02.2.02.0038	Penyediaan dan Pengelolaan Sistem Penanganan Gawat Darurat Terpadu (SPGDT)														

NO	KODE	URUSAN / BIDANG URUSAN / PROGRAM / OUTCOME / KEGIATAN / SUB KEGIATAN	INDIKATOR PROGRAM / KEGIATAN / SUB KEGIATAN	TARGET AKHIR PERIODE RENSTRA OPD	REALISASI CAPAIAN RENJA OPD TAHUN 2024	PRAKIRAAN CAPAIAN TARGET RENJA OPD TAHUN 2025	CAPAIAN KINERJA DAN KERANGKA PENDANAAN						KELOMPOK SASARAN	PRAKIRAAN MAJU RENCANA TAHUN 2027		PERANGKAT DAERAH PENANGGUNG JAWAB
							TARGET 2026	PAGU INDIKATIF (Rp)	LOKASI	SUMBER DANA	PRIORITAS			TARGET	PAGU INDIKATIF (Rp)	
											NASIONAL	DAERAH				
1	2	3	4	5	6	7	8	9	10	11	12	13	14	15	16	17
			Jumlah Public Safety Center (PSC 119) Tersediaan, Terkelolaan dan Terintegrasi Dengan Rumah Sakit Dalam Satu Sistem Penanganan Gawat Darurat Terpadu (SPGDT)				1 Unit	0,00	Kab. Bengkulu Selatan, Semua Kecamatan, Semua Kel/Desa	DANA ALOKASI UMUM (DAU), DAK FISIK-BIDANG KESEHATAN DAN KB-REGULER-PELAYANAN KESEHATAN DASAR, DAK NON FISIK-BOK KB-BOK	Melanjutkan pengembangan infrastruktur dan meningkatkan lapangan kerja yang berkualitas, mendorong kewirausahaan, mengembangkan industri kreatif serta mengembangkan agromaritim industri di sentra produksi melalui peran aktif koperasi.	1. Percepatan Pengentasan Kemiskinan dan Peningkatan Kualitas SDM yang Berdaya Saing Pembangunan Manusia dan Pengentasan Kemiskinan	masyarakat		302.500.000,00	DINAS KESEHATAN
	1.02.02.2.03	Penyelenggaraan Sistem Informasi Kesehatan Secara Terintegrasi	*jumlah dokumen penyelenggaraan sistem informasi kesehatan secara terintegrasi*	-			1 dokumen	198.000.000,00			Memperkuat pembangunan sumber daya manusia (SDM), sains, teknologi, pendidikan, kesehatan, prestasi olahraga, kesetaraan gender, serta penguatan peran perempuan, pemuda (generasi milenial dan generasi Z), dan penyandang disabilitas.	1. Percepatan Pengentasan Kemiskinan dan Peningkatan Kualitas SDM yang Berdaya Saing Pembangunan Manusia dan Pengentasan Kemiskinan	Masyarakat	-	217.800.000,00	DINAS KESEHATAN
	1.02.02.2.03.0002	Pengelolaan Sistem Informasi Kesehatan														

NO	KODE	URUSAN / BIDANG URUSAN / PROGRAM / OUTCOME / KEGIATAN / SUB KEGIATAN	INDIKATOR PROGRAM / KEGIATAN / SUB KEGIATAN	TARGET AKHIR PERIODE RENSTRA OPD	REALISASI CAPAIAN RENJA OPD TAHUN 2024	PRAKIRAAN CAPAIAN TARGET RENJA OPD TAHUN 2025	CAPAIAN KINERJA DAN KERANGKA PENDANAAN						KELOMPOK SASARAN	PRAKIRAAN MAJU RENCANA TAHUN 2027		PERANGKAT DAERAH PENANGGUNG JAWAB
							TARGET 2026	PAGU INDIKATIF (Rp)	LOKASI	SUMBER DANA	PRIORITAS			TARGET	PAGU INDIKATIF (Rp)	
											NASIONAL	DAERAH				
1	2	3	4	5	6	7	8	9	10	11	12	13	14	15	16	17
			Jumlah Dokumen Hasil Pengelolaan Sistem Informasi Kesehatan				1 Dokumen	198.000.000,00	Kab. Bengkulu Selatan, Semua Kecamatan, Semua Kel/Desa	DANA ALOKASI UMUM (DAU), DAK FISIK-BIDANG KESEHATAN DAN KB-REGULER-PELAYANAN KESEHATAN DASAR, DAK NON FISIK-BOK KB-BOK	Memperkuat pembangunan sumber daya manusia (SDM), sains, teknologi, pendidikan, kesehatan, prestasi olahraga, kesetaraan gender, serta penguatan peran perempuan, pemuda (generasi milenial dan generasi Z), dan penyandang disabilitas.	1. Percepatan Pengentasan Kemiskinan dan Peningkatan Kualitas SDM yang Berdaya Saing Pembangunan Manusia dan Pengentasan Kemiskinan	Masyarakat		217.800.000,00	DINAS KESEHATAN
	1.02.02.2.04	Penerbitan Izin Rumah Sakit Kelas C, D dan Fasilitas Pelayanan Kesehatan Tingkat Daerah Kabupaten/Kota	*jumlah sarana penerbitan izin rumah sakit kelas C,D dan fasilitas pelayanan kesehatan tingkat daerah kab/kota*	-			29 Unit	115.000.000,00			Memperkuat pembangunan sumber daya manusia (SDM), sains, teknologi, pendidikan, kesehatan, prestasi olahraga, kesetaraan gender, serta penguatan peran perempuan, pemuda (generasi milenial dan generasi Z), dan penyandang disabilitas.	1. Percepatan Pengentasan Kemiskinan dan Peningkatan Kualitas SDM yang Berdaya Saing Pembangunan Manusia dan Pengentasan Kemiskinan	Masyarakat	-	177.500.000,00	DINAS KESEHATAN
	1.02.02.2.04.0001	Pengendalian dan Pengawasan serta Tindak Lanjut Pengawasan Perizinan Rumah Sakit Kelas C, D dan Fasilitas Pelayanan Kesehatan Lainnya														

NO	KODE	URUSAN / BIDANG URUSAN / PROGRAM / OUTCOME / KEGIATAN / SUB KEGIATAN	INDIKATOR PROGRAM / KEGIATAN / SUB KEGIATAN	TARGET AKHIR PERIODE RENSTRA OPD	REALISASI CAPAIAN RENJA OPD TAHUN 2024	PRAKIRAAN CAPAIAN TARGET RENJA OPD TAHUN 2025	CAPAIAN KINERJA DAN KERANGKA PENDANAAN						KELOMPOK SASARAN	PRAKIRAAN MAJU RENCANA TAHUN 2027		PERANGKAT DAERAH PENANGGUNG JAWAB
							TARGET 2026	PAGU INDIKATIF (Rp)	LOKASI	SUMBER DANA	PRIORITAS			TARGET	PAGU INDIKATIF (Rp)	
											NASIONAL	DAERAH				
1	2	3	4	5	6	7	8	9	10	11	12	13	14	15	16	17
			Jumlah Rumah Sakit Kelas C, D dan Fasilitas Pelayanan Kesehatan yang Dikendalikan, Diawasi dan Ditindaklanjuti Perizinannya				15 Unit	0,00	Kab. Bengkulu Selatan, Semua Kecamatan, Semua Kel/Desa	DANA ALOKASI UMUM (DAU), DAK FISIK-BIDANG KESEHATAN DAN KB-REGULER-PELAYANAN KESEHATAN DASAR, DAK NON FISIK-BOK KB-BOK	Memperkuat pembangunan sumber daya manusia (SDM), sains, teknologi, pendidikan, kesehatan, prestasi olahraga, kesetaraan gender, serta penguatan peran perempuan, pemuda (generasi milenial dan generasi Z), dan penyandang disabilitas.	1. Percepatan Pengentasan Kemiskinan dan Peningkatan Kualitas SDM yang Berdaya Saing Pembangunan Manusia dan Pengentasan Kemiskinan	Masyarakat		57.500.000,00	DINAS KESEHATAN
	1.02.02.2.04.0003	Peningkatan Mutu Pelayanan Fasilitas Kesehatan														
			Jumlah Fasilitas Kesehatan yang Dilakukan Pengukuran Indikator Nasional Mutu (INM) Pelayanan kesehatan				14 Unit	115.000.000,00	Kab. Bengkulu Selatan, Semua Kecamatan, Semua Kel/Desa	DANA ALOKASI UMUM (DAU), PAJAK ROKOK, DAK FISIK-BIDANG KESEHATAN DAN KB-REGULER-PELAYANAN KESEHATAN DASAR, DAK NON FISIK-BOK KB-BOK	Memperkuat pembangunan sumber daya manusia (SDM), sains, teknologi, pendidikan, kesehatan, prestasi olahraga, kesetaraan gender, serta penguatan peran perempuan, pemuda (generasi milenial dan generasi Z), dan penyandang disabilitas.	1. Percepatan Pengentasan Kemiskinan dan Peningkatan Kualitas SDM yang Berdaya Saing Pembangunan Manusia dan Pengentasan Kemiskinan	Masyarakat		120.000.000,00	DINAS KESEHATAN
3.	**1.02.03**	**PROGRAM PENINGKATAN KAPASITAS SUMBER DAYA MANUSIA KESEHATAN**	***jumlah fasilitas kesehatan dan SDM yg tersandarlisasi***	**-**			**100 %**	**1.108.016.000,00**						**-**	**1.279.174.000,00**	

NO	KODE	URUSAN / BIDANG URUSAN / PROGRAM / OUTCOME / KEGIATAN / SUB KEGIATAN	INDIKATOR PROGRAM / KEGIATAN / SUB KEGIATAN	TARGET AKHIR PERIODE RENSTRA OPD	REALISASI CAPAIAN RENJA OPD TAHUN 2024	PRAKIRAAN CAPAIAN TARGET RENJA OPD TAHUN 2025	CAPAIAN KINERJA DAN KERANGKA PENDANAAN						KELOMPOK SASARAN	PRAKIRAAN MAJU RENCANA TAHUN 2027		PERANGKAT DAERAH PENANGGUNG JAWAB
							TARGET 2026	PAGU INDIKATIF (Rp)	LOKASI	SUMBER DANA	PRIORITAS			TARGET	PAGU INDIKATIF (Rp)	
											NASIONAL	DAERAH				
1	2	3	4	5	6	7	8	9	10	11	12	13	14	15	16	17
	1.02.03.2.01	Pemberian Izin Praktik Tenaga Kesehatan di Wilayah Kabupaten/Kota	*jumlah dokumen hasil pengendalian perizinan praktek tenagga kesehatan*	-			1 dokumen	49.071.000,00			Memperkuat pembangunan sumber daya manusia (SDM), sains, teknologi, pendidikan, kesehatan, prestasi olahraga, kesetaraan gender, serta penguatan peran perempuan, pemuda (generasi milenial dan generasi Z), dan penyandang disabilitas.	1. Percepatan Pengentasan Kemiskinan dan Peningkatan Kualitas SDM yang Berdaya Saing Pembangunan Manusia dan Pengentasan Kemiskinan	Masyarakat	-	55.000.000,00	DINAS KESEHATAN
	1.02.03.2.01.0001	Pengendalian Perizinan Praktik Tenaga Kesehatan														
			Jumlah Dokumen Hasil Pengendalian Perizinan Praktik Tenaga Kesehatan				1 Dokumen	49.071.000,00	Kab. Bengkulu Selatan, Semua Kecamatan, Semua Kel/Desa	DANA ALOKASI UMUM (DAU), PAJAK ROKOK, DAK FISIK-BIDANG KESEHATAN DAN KB-REGULER-PELAYANAN KESEHATAN DASAR, DAK NON FISIK-BOK KB-BOK	Memperkuat pembangunan sumber daya manusia (SDM), sains, teknologi, pendidikan, kesehatan, prestasi olahraga, kesetaraan gender, serta penguatan peran perempuan, pemuda (generasi milenial dan generasi Z), dan penyandang disabilitas.	1. Percepatan Pengentasan Kemiskinan dan Peningkatan Kualitas SDM yang Berdaya Saing Pembangunan Manusia dan Pengentasan Kemiskinan	Masyarakat		55.000.000,00	DINAS KESEHATAN

NO	KODE	URUSAN / BIDANG URUSAN / PROGRAM / OUTCOME / KEGIATAN / SUB KEGIATAN	INDIKATOR PROGRAM / KEGIATAN / SUB KEGIATAN	TARGET AKHIR PERIODE RENSTRA OPD	REALISASI CAPAIAN RENJA OPD TAHUN 2024	PRAKIRAAN CAPAIAN TARGET RENJA OPD TAHUN 2025	CAPAIAN KINERJA DAN KERANGKA PENDANAAN						KELOMPOK SASARAN	PRAKIRAAN MAJU RENCANA TAHUN 2027		PERANGKAT DAERAH PENANGGUNG JAWAB
							TARGET 2026	PAGU INDIKATIF (Rp)	LOKASI	SUMBER DANA	PRIORITAS			TARGET	PAGU INDIKATIF (Rp)	
											NASIONAL	DAERAH				
1	2	3	4	5	6	7	8	9	10	11	12	13	14	15	16	17
	1.02.03.2.02	Perencanaan Kebutuhan dan Pendayagunaan Sumber Daya Manusia Kesehatan untuk UKP dan UKM di Wilayah Kabupaten/Kota	*jumlah dokumen hasil pembinaan dan pengawasan sumber daya kemanusiaan jumlah sumber daya manusia kesehatan yg memenuhi standar di fasilitas pelayanan kesehatan*	-			17 dokumen 1000 orang	1.058.945.000,00			Memperkuat pembangunan sumber daya manusia (SDM), sains, teknologi, pendidikan, kesehatan, prestasi olahraga, kesetaraan gender, serta penguatan peran perempuan, pemuda (generasi milenial dan generasi Z), dan penyandang disabilitas.	1. Percepatan Pengentasan Kemiskinan dan Peningkatan Kualitas SDM yang Berdaya Saing Pembangunan Manusia dan Pengentasan Kemiskinan	Masyarakat	-	1.069.174.000,00	DINAS KESEHATAN
	1.02.03.2.02.0002	Pemenuhan Kebutuhan Sumber Daya Manusia Kesehatan Sesuai Standar														
			Jumlah Sumber Daya Manusia Kesehatan yang Memenuhi Standar di Fasilitas Pelayanan Kesehatan (Fasyankes)				1000 Orang	808.987.000,00	Kab. Bengkulu Selatan, Semua Kecamatan, Semua Kel/Desa	DANA ALOKASI UMUM (DAU), PAJAK ROKOK, DAK FISIK-BIDANG KESEHATAN DAN KB-REGULER-PELAYANAN KESEHATAN DASAR, DAK NON FISIK-BOK KB-BOK	Memperkuat pembangunan sumber daya manusia (SDM), sains, teknologi, pendidikan, kesehatan, prestasi olahraga, kesetaraan gender, serta penguatan peran perempuan, pemuda (generasi milenial dan generasi Z), dan penyandang disabilitas.	1. Percepatan Pengentasan Kemiskinan dan Peningkatan Kualitas SDM yang Berdaya Saing Pembangunan Manusia dan Pengentasan Kemiskinan	Masyarakat		814.174.000,00	DINAS KESEHATAN
	1.02.03.2.02.0003	Pembinaan dan Pengawasan Sumber Daya Manusia Kesehatan														

NO	KODE	URUSAN / BIDANG URUSAN / PROGRAM / OUTCOME / KEGIATAN / SUB KEGIATAN	INDIKATOR PROGRAM / KEGIATAN / SUB KEGIATAN	TARGET AKHIR PERIODE RENSTRA OPD	REALISASI CAPAIAN RENJA OPD TAHUN 2024	PRAKIRAAN CAPAIAN TARGET RENJA OPD TAHUN 2025	CAPAIAN KINERJA DAN KERANGKA PENDANAAN						KELOMPOK SASARAN	PRAKIRAAN MAJU RENCANA TAHUN 2027		PERANGKAT DAERAH PENANGGUNG JAWAB
							TARGET 2026	PAGU INDIKATIF (Rp)	LOKASI	SUMBER DANA	PRIORITAS			TARGET	PAGU INDIKATIF (Rp)	
											NASIONAL	DAERAH				
1	2	3	4	5	6	7	8	9	10	11	12	13	14	15	16	17
			Jumlah Dokumen Hasil Pembinaan dan Pengawasan Sumber Daya Manusia Kesehatan				17 Dokumen	249.958.000,00	Kab. Bengkulu Selatan, Semua Kecamatan, Semua Kel/Desa	DANA ALOKASI UMUM (DAU), PAJAK ROKOK, DAK FISIK-BIDANG KESEHATAN DAN KB-REGULER-PELAYANAN KESEHATAN DASAR, DAK NON FISIK-BOK KB-BOK	Memperkuat pembangunan sumber daya manusia (SDM), sains, teknologi, pendidikan, kesehatan, prestasi olahraga, kesetaraan gender, serta penguatan peran perempuan, pemuda (generasi milenial dan generasi Z), dan penyandang disabilitas.	1. Percepatan Pengentasan Kemiskinan dan Peningkatan Kualitas SDM yang Berdaya Saing Pembangunan Manusia dan Pengentasan Kemiskinan	Masyarakat		255.000.000,00	DINAS KESEHATAN
	1.02.03.2.03	Pengembangan Mutu dan Peningkatan Kompetensi Teknis Sumber Daya Manusia Kesehatan Tingkat Daerah Kabupaten/Kota	*jumlah sumber daya manusia tingkat daerah kab/kota yg ditingkatkan mutu dan konpetensinya*	-			1000 Orang	0,00			Memperkuat pembangunan sumber daya manusia (SDM), sains, teknologi, pendidikan, kesehatan, prestasi olahraga, kesetaraan gender, serta penguatan peran perempuan, pemuda (generasi milenial dan generasi Z), dan penyandang disabilitas.	1. Percepatan Pengentasan Kemiskinan dan Peningkatan Kualitas SDM yang Berdaya Saing Pembangunan Manusia dan Pengentasan Kemiskinan	Masyarakat	-	155.000.000,00	DINAS KESEHATAN
	1.02.03.2.03.0001	Pengembangan Mutu dan Peningkatan Kompetensi Teknis Sumber Daya Manusia Kesehatan Tingkat Daerah Kabupaten/Kota														

NO	KODE	URUSAN / BIDANG URUSAN / PROGRAM / OUTCOME / KEGIATAN / SUB KEGIATAN	INDIKATOR PROGRAM / KEGIATAN / SUB KEGIATAN	TARGET AKHIR PERIODE RENSTRA OPD	REALISASI CAPAIAN RENJA OPD TAHUN 2024	PRAKIRAAN CAPAIAN TARGET RENJA OPD TAHUN 2025	CAPAIAN KINERJA DAN KERANGKA PENDANAAN						KELOMPOK SASARAN	PRAKIRAAN MAJU RENCANA TAHUN 2027		PERANGKAT DAERAH PENANGGUNG JAWAB
							TARGET 2026	PAGU INDIKATIF (Rp)	LOKASI	SUMBER DANA	PRIORITAS			TARGET	PAGU INDIKATIF (Rp)	
											NASIONAL	DAERAH				
1	2	3	4	5	6	7	8	9	10	11	12	13	14	15	16	17
			Jumlah Sumber Daya Manusia Kesehatan Tingkat Daerah Kabupaten/Kota yang Ditingkatkan Mutu dan Kompetensinya				1000 Orang	0,00	Kab. Bengkulu Selatan, Semua Kecamatan, Semua Kel/Desa	DANA ALOKASI UMUM (DAU), PAJAK ROKOK, DAK FISIK-BIDANG KESEHATAN DAN KB-REGULER-PELAYANAN KESEHATAN DASAR, DAK NON FISIK-BOK KB-BOK	Memperkuat pembangunan sumber daya manusia (SDM), sains, teknologi, pendidikan, kesehatan, prestasi olahraga, kesetaraan gender, serta penguatan peran perempuan, pemuda (generasi milenial dan generasi Z), dan penyandang disabilitas.	1. Percepatan Pengentasan Kemiskinan dan Peningkatan Kualitas SDM yang Berdaya Saing Pembangunan Manusia dan Pengentasan Kemiskinan	Masyarakat		155.000.000,00	DINAS KESEHATAN
4.	**1.02.04**	**PROGRAM SEDIAAN FARMASI, ALAT KESEHATAN DAN MAKANAN MINUMAN**	***persentase mutu pelayanan kefarmasian meningkat***	**-**			**95 %**	**710.000.000,00**						**-**	**602.500.000,00**	
	1.02.04.2.01	Pemberian Izin Apotek, Toko Obat, Toko Alat Kesehatan dan Optikal, Usaha Mikro Obat Tradisional (UMOT)	*jumlah dokumen hasil pengendalian dan pengawasan serta tindak lanjut pengawasan perizinan apotek,toko obat ,toko alat kesehatan ,dan optikal, usaha mikri obat tradisional(UMUT)*	-			55 dokumen	200.000.000,00			Memperkuat pembangunan sumber daya manusia (SDM), sains, teknologi, pendidikan, kesehatan, prestasi olahraga, kesetaraan gender, serta penguatan peran perempuan, pemuda (generasi milenial dan generasi Z), dan penyandang disabilitas.	1. Percepatan Pengentasan Kemiskinan dan Peningkatan Kualitas SDM yang Berdaya Saing Pembangunan Manusia dan Pengentasan Kemiskinan	Masyarakat	-		205.000.000,00	DINAS KESEHATAN
	1.02.04.2.01.0001	Pengendalian dan Pengawasan serta Tindak Lanjut Pengawasan Perizinan Apotek, Toko Obat, Toko Alat Kesehatan, dan Optikal, Usaha Mikro Obat Tradisional (UMOT)														

NO	KODE	URUSAN / BIDANG URUSAN / PROGRAM / OUTCOME / KEGIATAN / SUB KEGIATAN	INDIKATOR PROGRAM / KEGIATAN / SUB KEGIATAN	TARGET AKHIR PERIODE RENSTRA OPD	REALISASI CAPAIAN RENJA OPD TAHUN 2024	PRAKIRAAN CAPAIAN TARGET RENJA OPD TAHUN 2025	CAPAIAN KINERJA DAN KERANGKA PENDANAAN						KELOMPOK SASARAN	PRAKIRAAN MAJU RENCANA TAHUN 2027		PERANGKAT DAERAH PENANGGUNG JAWAB
							TARGET 2026	PAGU INDIKATIF (Rp)	LOKASI	SUMBER DANA	PRIORITAS			TARGET	PAGU INDIKATIF (Rp)	
											NASIONAL	DAERAH				
1	2	3	4	5	6	7	8	9	10	11	12	13	14	15	16	17
			Jumlah Dokumen Hasil Pengendalian dan Pengawasan serta Tindak Lanjut Pengawasan Perizinan Apotek, Toko Obat, Toko Alat Kesehatan, dan Optikal, Usaha Mikro Obat Tradisional (UMOT)				55 Dokumen	200.000.000,00	Kab. Bengkulu Selatan, Semua Kecamatan, Semua Kel/Desa	DANA ALOKASI UMUM (DAU), PAJAK ROKOK, DAK FISIK-BIDANG KESEHATAN DAN KB-REGULER-PELAYANAN KESEHATAN DASAR, DAK NON FISIK-BOK KB-BOK	Memperkuat pembangunan sumber daya manusia (SDM), sains, teknologi, pendidikan, kesehatan, prestasi olahraga, kesetaraan gender, serta penguatan peran perempuan, pemuda (generasi milenial dan generasi Z), dan penyandang disabilitas.	1. Percepatan Pengentasan Kemiskinan dan Peningkatan Kualitas SDM yang Berdaya Saing Pembangunan Manusia dan Pengentasan Kemiskinan	Masyarakat		205.000.000,00	DINAS KESEHATAN
	1.02.04.2.02	Pemberian Sertifikat Produksi untuk Sarana Produksi Alat Kesehatan Kelas 1 tertentu dan Perbekalan Kesehatan Rumah Tangga Kelas 1 Tertentu Perusahaan Rumah Tangga	*jumlah sertifikat produksi untuk sarana produksi alat kesehatan kelas 1 tertentu dan perbekalan kesehatan rumah tangga kelas 1 tertentu dan perusahaan rumah tangga*	-			307 dokumen	260.000.000,00			Memperkuat pembangunan sumber daya manusia (SDM), sains, teknologi, pendidikan, kesehatan, prestasi olahraga, kesetaraan gender, serta penguatan peran perempuan, pemuda (generasi milenial dan generasi Z), dan penyandang disabilitas.	1. Percepatan Pengentasan Kemiskinan dan Peningkatan Kualitas SDM yang Berdaya Saing Pembangunan Manusia dan Pengentasan Kemiskinan	Masyarakat	-	310.000.000,00	DINAS KESEHATAN
	1.02.04.2.02.0001	Pengendalian dan Pengawasan serta Tindak Lanjut Pengawasan Sertifikat Produksi Alat Kesehatan Kelas 1 Tertentu dan PKRT Kelas 1 Tertentu Perusahaan Rumah Tangga														

NO	KODE	URUSAN / BIDANG URUSAN / PROGRAM / OUTCOME / KEGIATAN / SUB KEGIATAN	INDIKATOR PROGRAM / KEGIATAN / SUB KEGIATAN	TARGET AKHIR PERIODE RENSTRA OPD	REALISASI CAPAIAN RENJA OPD TAHUN 2024	PRAKIRAAN CAPAIAN TARGET RENJA OPD TAHUN 2025	CAPAIAN KINERJA DAN KERANGKA PENDANAAN						KELOMPOK SASARAN	PRAKIRAAN MAJU RENCANA TAHUN 2027		PERANGKAT DAERAH PENANGGUNG JAWAB
							TARGET 2026	PAGU INDIKATIF (Rp)	LOKASI	SUMBER DANA	PRIORITAS			TARGET	PAGU INDIKATIF (Rp)	
											NASIONAL	DAERAH				
1	2	3	4	5	6	7	8	9	10	11	12	13	14	15	16	17
			Jumlah Dokumen Pengendalian dan Pengawasan serta Tindak Lanjut Pengawasan Sertifikat Produksi Alat Kesehatan Kelas 1 Tertentu dan PKRT Kelas 1 Tertentu Perusahaan Rumah Tangga				307 Dokumen	260.000.000,00	Kab. Bengkulu Selatan, Semua Kecamatan, Semua Kel/Desa	DANA ALOKASI UMUM (DAU), PAJAK ROKOK, DAK FISIK-BIDANG KESEHATAN DAN KB-REGULER-PELAYANAN KESEHATAN DASAR, DAK NON FISIK-BOK KB-BOK	Memperkuat pembangunan sumber daya manusia (SDM), sains, teknologi, pendidikan, kesehatan, prestasi olahraga, kesetaraan gender, serta penguatan peran perempuan, pemuda (generasi milenial dan generasi Z), dan penyandang disabilitas.	1. Percepatan Pengentasan Kemiskinan dan Peningkatan Kualitas SDM yang Berdaya Saing Pembangunan Manusia dan Pengentasan Kemiskinan	Masyarakat		310.000.000,00	DINAS KESEHATAN
	1.02.04.2.03	Penerbitan Sertifikat Produksi Pangan Industri Rumah Tangga dan Nomor P-IRT sebagai Izin Produksi, untuk Produk Makanan Minuman Tertentu yang Dapat Diproduksi oleh Industri Rumah Tangga	*jumlah dokumen penerbitan sertifikat produksi pangan rumah tangga nomor P-IRT sebgai izin produksi, untuk produk makanan dan minuman tertentu yg dapat di produksi oleh industri rumah tangga*	-			76 dokumen	250.000.000,00			Memperkuat pembangunan sumber daya manusia (SDM), sains, teknologi, pendidikan, kesehatan, prestasi olahraga, kesetaraan gender, serta penguatan peran perempuan, pemuda (generasi milenial dan generasi Z), dan penyandang disabilitas.	1. Percepatan Pengentasan Kemiskinan dan Peningkatan Kualitas SDM yang Berdaya Saing Pembangunan Manusia dan Pengentasan Kemiskinan	Masyarakat	-	32.000.000,00	DINAS KESEHATAN
	1.02.04.2.03.0001	Pengendalian dan Pengawasan serta Tindak Lanjut Pengawasan Sertifikat Produksi Pangan Industri Rumah Tangga dan Nomor P-IRT sebagai Izin Produksi, untuk Produk Makanan Minuman Tertentu yang Dapat Diproduksi oleh Industri Rumah Tangga														

NO	KODE	URUSAN / BIDANG URUSAN / PROGRAM / OUTCOME / KEGIATAN / SUB KEGIATAN	INDIKATOR PROGRAM / KEGIATAN / SUB KEGIATAN	TARGET AKHIR PERIODE RENSTRA OPD	REALISASI CAPAIAN RENJA OPD TAHUN 2024	PRAKIRAAN CAPAIAN TARGET RENJA OPD TAHUN 2025	CAPAIAN KINERJA DAN KERANGKA PENDANAAN						KELOMPOK SASARAN	PRAKIRAAN MAJU RENCANA TAHUN 2027		PERANGKAT DAERAH PENANGGUNG JAWAB
							TARGET 2026	PAGU INDIKATIF (Rp)	LOKASI	SUMBER DANA	PRIORITAS			TARGET	PAGU INDIKATIF (Rp)	
											NASIONAL	DAERAH				
1	2	3	4	5	6	7	8	9	10	11	12	13	14	15	16	17
			Jumlah Dokumen Hasil Pengendalian dan Pengawasan serta Tindak Lanjut Pengawasan Sertifikat Produksi Pangan Industri Rumah Tangga dan Nomor P-IRT sebagai Izin Produksi, untuk Produk Makanan Minuman Tertentu yang Dapat Diproduksi oleh Industri Rumah Tangga				76 Dokumen	250.000.000,00	Kab. Bengkulu Selatan, Semua Kecamatan, Semua Kel/Desa	DANA ALOKASI UMUM (DAU), PAJAK ROKOK, DAK FISIK-BIDANG KESEHATAN DAN KB-REGULER-PELAYANAN KESEHATAN DASAR, DAK NON FISIK-BOK KB-BOK	Memperkuat pembangunan sumber daya manusia (SDM), sains, teknologi, pendidikan, kesehatan, prestasi olahraga, kesetaraan gender, serta penguatan peran perempuan, pemuda (generasi milenial dan generasi Z), dan penyandang disabilitas.	1. Percepatan Pengentasan Kemiskinan dan Peningkatan Kualitas SDM yang Berdaya Saing Pembangunan Manusia dan Pengentasan Kemiskinan	Masyarakat		32.000.000,00	DINAS KESEHATAN
	1.02.04.2.04	Penerbitan Sertifikat Laik Higiene Sanitasi Tempat Pengelolaan Makanan (TPM) antara lain Jasa Boga, Rumah Makan/Restoran dan Depot Air Minum (DAM)	*jumlah dokumen penerbitan sertifikat laik hygiene sanitasi tempat pengelolaan makanan (TPM) antara lain jasa boga,rumah makan/restoran dan depot air minum(DAM)*	-			55 dokumen	0,00			Memperkuat pembangunan sumber daya manusia (SDM), sains, teknologi, pendidikan, kesehatan, prestasi olahraga, kesetaraan gender, serta penguatan peran perempuan, pemuda (generasi milenial dan generasi Z), dan penyandang disabilitas.	1. Percepatan Pengentasan Kemiskinan dan Peningkatan Kualitas SDM yang Berdaya Saing Pembangunan Manusia dan Pengentasan Kemiskinan	Masyarakat	-	55.500.000,00	DINAS KESEHATAN
	1.02.04.2.04.0001	Pengendalian dan Pengawasan serta Tindak Lanjut Pengawasan Penerbitan Sertifikat Laik Higiene Sanitasi Tempat Pengelolaan Makanan (TPM) antara lain Jasa Boga, Rumah Makan/Restoran dan Depot Air Minum (DAM)														

NO	KODE	URUSAN / BIDANG URUSAN / PROGRAM / OUTCOME / KEGIATAN / SUB KEGIATAN	INDIKATOR PROGRAM / KEGIATAN / SUB KEGIATAN	TARGET AKHIR PERIODE RENSTRA OPD	REALISASI CAPAIAN RENJA OPD TAHUN 2024	PRAKIRAAN CAPAIAN TARGET RENJA OPD TAHUN 2025	CAPAIAN KINERJA DAN KERANGKA PENDANAAN						KELOMPOK SASARAN	PRAKIRAAN MAJU RENCANA TAHUN 2027		PERANGKAT DAERAH PENANGGUNG JAWAB
							TARGET 2026	PAGU INDIKATIF (Rp)	LOKASI	SUMBER DANA	PRIORITAS			TARGET	PAGU INDIKATIF (Rp)	
											NASIONAL	DAERAH				
1	2	3	4	5	6	7	8	9	10	11	12	13	14	15	16	17
			Jumlah Dokumen Hasil Pengendalian dan Pengawasan serta Tindak Lanjut Pengawasan Penerbitan Sertifikat Laik Higiene Sanitasi Tempat Pengelolaan Makanan (TPM) antara lain Jasa Boga, Rumah Makan/Restoran dan Depot Air Minum (DAM)				85 Dokumen	0,00	Kab. Bengkulu Selatan, Semua Kecamatan, Semua Kel/Desa	DANA ALOKASI UMUM (DAU), DAK FISIK-BIDANG KESEHATAN DAN KB-REGULER-PELAYANAN KESEHATAN DASAR, DAK NON FISIK-BOK KB-BOK	Memperkuat pembangunan sumber daya manusia (SDM), sains, teknologi, pendidikan, kesehatan, prestasi olahraga, kesetaraan gender, serta penguatan peran perempuan, pemuda (generasi milenial dan generasi Z), dan penyandang disabilitas.	1. Percepatan Pengentasan Kemiskinan dan Peningkatan Kualitas SDM yang Berdaya Saing Pembangunan Manusia dan Pengentasan Kemiskinan	Masyarakat		55.500.000,00	DINAS KESEHATAN
5.	**1.02.05**	**PROGRAM PEMBERDAYAAN MASYARAKAT BIDANG KESEHATAN**	***jumlah lembaga yg berpartisipasi dalam promkes persentase desa yg melaksanakan germas***	**-**			**15 buah 70 %**	**549.139.800,00**						**-**	**734.053.690,00**	
	1.02.05.2.01	Advokasi, Pemberdayaan, Kemitraan, Peningkatan Peran serta Masyarakat dan Lintas Sektor Tingkat Daerah Kabupaten/Kota	*jumlah dokumen advokasi, pemberdayaan kemitraaan, peningkatan peran serta masyarakat dan lintas sektor tingkat daerah kab/kota*	-			4 dokumen	281.158.900,00			Memperkuat pembangunan sumber daya manusia (SDM), sains, teknologi, pendidikan, kesehatan, prestasi olahraga, kesetaraan gender, serta penguatan peran perempuan, pemuda (generasi milenial dan generasi Z), dan penyandang disabilitas.	1. Percepatan Pengentasan Kemiskinan dan Peningkatan Kualitas SDM yang Berdaya Saing Pembangunan Manusia dan Pengentasan Kemiskinan	Masyarakat	-	309.274.790,00	DINAS KESEHATAN
	1.02.05.2.01.0001	Peningkatan Upaya Promosi Kesehatan, Advokasi, Kemitraan dan Pemberdayaan Masyarakat														

NO	KODE	URUSAN / BIDANG URUSAN / PROGRAM / OUTCOME / KEGIATAN / SUB KEGIATAN	INDIKATOR PROGRAM / KEGIATAN / SUB KEGIATAN	TARGET AKHIR PERIODE RENSTRA OPD	REALISASI CAPAIAN RENJA OPD TAHUN 2024	PRAKIRAAN CAPAIAN TARGET RENJA OPD TAHUN 2025	CAPAIAN KINERJA DAN KERANGKA PENDANAAN						KELOMPOK SASARAN	PRAKIRAAN MAJU RENCANA TAHUN 2027		PERANGKAT DAERAH PENANGGUNG JAWAB
							TARGET 2026	PAGU INDIKATIF (Rp)	LOKASI	SUMBER DANA	PRIORITAS			TARGET	PAGU INDIKATIF (Rp)	
											NASIONAL	DAERAH				
1	2	3	4	5	6	7	8	9	10	11	12	13	14	15	16	17
			Jumlah Dokumen Promosi Kesehatan, Advokasi, Kemitraan dan Pemberdayaan Masyarakat				4 Dokumen	281.158.900,00	Kab. Bengkulu Selatan, Semua Kecamatan, Semua Kel/Desa	DANA ALOKASI UMUM (DAU), PAJAK ROKOK, DAK FISIK-BIDANG KESEHATAN DAN KB-REGULER-PELAYANAN KESEHATAN DASAR, DAK NON FISIK-BOK KB-BOK	Memperkuat pembangunan sumber daya manusia (SDM), sains, teknologi, pendidikan, kesehatan, prestasi olahraga, kesetaraan gender, serta penguatan peran perempuan, pemuda (generasi milenial dan generasi Z), dan penyandang disabilitas.	1. Percepatan Pengentasan Kemiskinan dan Peningkatan Kualitas SDM yang Berdaya Saing Pembangunan Manusia dan Pengentasan Kemiskinan	Masyarakat		309.274.790,00	DINAS KESEHATAN
	1.02.05.2.02	Pelaksanaan Sehat dalam rangka Promotif Preventif Tingkat Daerah Kabupaten/Kota	*jumlah dokumen pelaksanaan sehat dalam rangka promotif prefentif tingkat daerah kab/kota*	-			9 dokumen	267.980.900,00			Memperkuat pembangunan sumber daya manusia (SDM), sains, teknologi, pendidikan, kesehatan, prestasi olahraga, kesetaraan gender, serta penguatan peran perempuan, pemuda (generasi milenial dan generasi Z), dan penyandang disabilitas.	1. Percepatan Pengentasan Kemiskinan dan Peningkatan Kualitas SDM yang Berdaya Saing Pembangunan Manusia dan Pengentasan Kemiskinan	Masyarakat	-	294.778.900,00	DINAS KESEHATAN
	1.02.05.2.02.0001	Penyelenggaraan Promosi Kesehatan dan Gerakan Hidup Bersih dan Sehat														

NO	KODE	URUSAN / BIDANG URUSAN / PROGRAM / OUTCOME / KEGIATAN / SUB KEGIATAN	INDIKATOR PROGRAM / KEGIATAN / SUB KEGIATAN	TARGET AKHIR PERIODE RENSTRA OPD	REALISASI CAPAIAN RENJA OPD TAHUN 2024	PRAKIRAAN CAPAIAN TARGET RENJA OPD TAHUN 2025	CAPAIAN KINERJA DAN KERANGKA PENDANAAN						KELOMPOK SASARAN	PRAKIRAAN MAJU RENCANA TAHUN 2027		PERANGKAT DAERAH PENANGGUNG JAWAB
							TARGET 2026	PAGU INDIKATIF (Rp)	LOKASI	SUMBER DANA	PRIORITAS			TARGET	PAGU INDIKATIF (Rp)	
											NASIONAL	DAERAH				
1	2	3	4	5	6	7	8	9	10	11	12	13	14	15	16	17
			Jumlah Dokumen Hasil Penyelenggaraan Promosi Kesehatan dan Gerakan Hidup Bersih dan Sehat				9 Dokumen	267.980.900,00	Kab. Bengkulu Selatan, Semua Kecamatan, Semua Kel/Desa	DANA ALOKASI UMUM (DAU), PAJAK ROKOK, DAK FISIK-BIDANG KESEHATAN DAN KB-REGULER-PELAYANAN KESEHATAN DASAR, DAK NON FISIK-BOK KB-BOK	Memperkuat pembangunan sumber daya manusia (SDM), sains, teknologi, pendidikan, kesehatan, prestasi olahraga, kesetaraan gender, serta penguatan peran perempuan, pemuda (generasi milenial dan generasi Z), dan penyandang disabilitas.	1. Percepatan Pengentasan Kemiskinan dan Peningkatan Kualitas SDM yang Berdaya Saing Pembangunan Manusia dan Pengentasan Kemiskinan	Masyarakat		294.778.900,00	DINAS KESEHATAN
	1.02.05.2.03	Pengembangan dan Pelaksanaan Upaya Kesehatan Bersumber Daya Masyarakat (UKBM) Tingkat Daerah Kabupaten/Kota	*jumlah dokumen hasil pengembangan dan pelaksanaan upaya kesehatan bersumber daya masyarakat(UKBM) tingkat daerah klab/kota*	-			1 dokumen	0,00			Memperkuat pembangunan sumber daya manusia (SDM), sains, teknologi, pendidikan, kesehatan, prestasi olahraga, kesetaraan gender, serta penguatan peran perempuan, pemuda (generasi milenial dan generasi Z), dan penyandang disabilitas.	1. Percepatan Pengentasan Kemiskinan dan Peningkatan Kualitas SDM yang Berdaya Saing Pembangunan Manusia dan Pengentasan Kemiskinan	Masyarakat	-	130.000.000,00	DINAS KESEHATAN
	1.02.05.2.03.0001	Bimbingan Teknis dan Supervisi Pengembangan dan Pelaksanaan Upaya Kesehatan Bersumber Daya Masyarakat (UKBM)														

NO	KODE	URUSAN / BIDANG URUSAN / PROGRAM / OUTCOME / KEGIATAN / SUB KEGIATAN	INDIKATOR PROGRAM / KEGIATAN / SUB KEGIATAN	TARGET AKHIR PERIODE RENSTRA OPD	REALISASI CAPAIAN RENJA OPD TAHUN 2024	PRAKIRAAN CAPAIAN TARGET RENJA OPD TAHUN 2025	CAPAIAN KINERJA DAN KERANGKA PENDANAAN						KELOMPOK SASARAN	PRAKIRAAN MAJU RENCANA TAHUN 2027		PERANGKAT DAERAH PENANGGUNG JAWAB
							TARGET 2026	PAGU INDIKATIF (Rp)	LOKASI	SUMBER DANA	PRIORITAS			TARGET	PAGU INDIKATIF (Rp)	
											NASIONAL	DAERAH				
1	2	3	4	5	6	7	8	9	10	11	12	13	14	15	16	17
			Jumlah Dokumen Hasil Bimbingan Teknis dan Supervisi Upaya Kesehatan Bersumber Daya Masyarakat (UKBM)				1 Dokumen	0,00	Kab. Bengkulu Selatan, Semua Kecamatan, Semua Kel/Desa	DANA ALOKASI UMUM (DAU), PAJAK ROKOK, DAK FISIK-BIDANG KESEHATAN DAN KB-REGULER-PELAYANAN KESEHATAN DASAR, DAK NON FISIK-BOK KB-BOK	Memperkuat pembangunan sumber daya manusia (SDM), sains, teknologi, pendidikan, kesehatan, prestasi olahraga, kesetaraan gender, serta penguatan peran perempuan, pemuda (generasi milenial dan generasi Z), dan pendandang disabilitas.	1. Percepatan Pengentasan Kemiskinan dan Peningkatan Kualitas SDM yang Berdaya Saing Pembangunan Manusia dan Pengentasan Kemiskinan	Masyarakat		130.000.000,00	DINAS KESEHATAN
		PUSKESMAS ANGGUT						**1.014.370.570,00**							**1.123.433.800,00**	
	1	**URUSAN PEMERINTAHAN WAJIB YANG BERKAITAN DENGAN PELAYANAN DASAR**						**1.014.370.570,00**							**1.123.433.800,00**	
	1.02	**URUSAN PEMERINTAHAN BIDANG KESEHATAN**						**1.014.370.570,00**							**1.123.433.800,00**	
1.	**1.02.01**	**PROGRAM PENUNJANG URUSAN PEMERINTAHAN DAERAH KABUPATEN/KOTA**	**-**	**-**			**-**	**88.297.000,00**						**-**	**94.897.000,00**	
	1.02.01.2.01	Perencanaan, Penganggaran, dan Evaluasi Kinerja Perangkat Daerah	-	-			-	1.000.000,00			-	1. Percepatan Pengentasan Kemiskinan dan Peningkatan Kualitas SDM yang Berdaya Saing Pembangunan Manusia dan Pengentasan Kemiskinan	-	-	1.100.000,00	PUSKESMAS ANGGUT
	1.02.01.2.01.0001	Penyusunan Dokumen Perencanaan Perangkat Daerah														

NO	KODE	URUSAN / BIDANG URUSAN / PROGRAM / OUTCOME / KEGIATAN / SUB KEGIATAN	INDIKATOR PROGRAM / KEGIATAN / SUB KEGIATAN	TARGET AKHIR PERIODE RENSTRA OPD	REALISASI CAPAIAN RENJA OPD TAHUN 2024	PRAKIRAAN CAPAIAN TARGET RENJA OPD TAHUN 2025	CAPAIAN KINERJA DAN KERANGKA PENDANAAN						KELOMPOK SASARAN	PRAKIRAAN MAJU RENCANA TAHUN 2027		PERANGKAT DAERAH PENANGGUNG JAWAB
							TARGET 2026	PAGU INDIKATIF (Rp)	LOKASI	SUMBER DANA	PRIORITAS			TARGET	PAGU INDIKATIF (Rp)	
											NASIONAL	DAERAH				
1	2	3	4	5	6	7	8	9	10	11	12	13	14	15	16	17
			Jumlah Dokumen Perencanaan Perangkat Daerah				12 Dokumen	1.000.000,00	Kab. Bengkulu Selatan, Pino, Semua Kel/Desa	DANA ALOKASI UMUM (DAU)	-	1. Percepatan Pengentasan Kemiskinan dan Peningkatan Kualitas SDM yang Berdaya Saing Pembangunan Manusia dan Pengentasan Kemiskinan	-		1.100.000,00	PUSKESMAS ANGGUT
	1.02.01.2.02	Administrasi Keuangan Perangkat Daerah	-	-			-	58.800.000,00			-	1. Percepatan Pengentasan Kemiskinan dan Peningkatan Kualitas SDM yang Berdaya Saing Pembangunan Manusia dan Pengentasan Kemiskinan	-	-	11.000.000,00	PUSKESMAS ANGGUT
	1.02.01.2.02.0002	Penyediaan Administrasi Pelaksanaan Tugas ASN														
			Jumlah Dokumen Hasil Penyediaan Administrasi Pelaksanaan Tugas ASN				5 Dokumen	58.800.000,00	Kab. Bengkulu Selatan, Pino, Semua Kel/Desa	DANA ALOKASI UMUM (DAU)	-	1. Percepatan Pengentasan Kemiskinan dan Peningkatan Kualitas SDM yang Berdaya Saing Pembangunan Manusia dan Pengentasan Kemiskinan	-		11.000.000,00	PUSKESMAS ANGGUT

NO	KODE	URUSAN / BIDANG URUSAN / PROGRAM / OUTCOME / KEGIATAN / SUB KEGIATAN	INDIKATOR PROGRAM / KEGIATAN / SUB KEGIATAN	TARGET AKHIR PERIODE RENSTRA OPD	REALISASI CAPAIAN RENJA OPD TAHUN 2024	PRAKIRAAN CAPAIAN TARGET RENJA OPD TAHUN 2025	CAPAIAN KINERJA DAN KERANGKA PENDANAAN						KELOMPOK SASARAN	PRAKIRAAN MAJU RENCANA TAHUN 2027		PERANGKAT DAERAH PENANGGUNG JAWAB
							TARGET 2026	PAGU INDIKATIF (Rp)	LOKASI	SUMBER DANA	PRIORITAS			TARGET	PAGU INDIKATIF (Rp)	
											NASIONAL	DAERAH				
1	2	3	4	5	6	7	8	9	10	11	12	13	14	15	16	17
	1.02.01.2.06	Administrasi Umum Perangkat Daerah	-	-			-	10.957.000,00			-	1. Percepatan Pengentasan Kemiskinan dan Peningkatan Kualitas SDM yang Berdaya Saing Pembangunan Manusia dan Pengentasan Kemiskinan	-	-	60.797.000,00	PUSKESMAS ANGGUT
	1.02.01.2.06.0002	Penyediaan Peralatan dan Perlengkapan Kantor														
			Jumlah Paket Peralatan dan Perlengkapan Kantor yang Disediakan				3 Paket	1.000.000,00	Kab. Bengkulu Selatan, Pino, Semua Kel/Desa	DANA ALOKASI UMUM (DAU)	-	1. Percepatan Pengentasan Kemiskinan dan Peningkatan Kualitas SDM yang Berdaya Saing Pembangunan Manusia dan Pengentasan Kemiskinan	-		22.000.000,00	PUSKESMAS ANGGUT
	1.02.01.2.06.0003	Penyediaan Peralatan Rumah Tangga														
			Jumlah Paket Peralatan Rumah Tangga yang Disediakan				12 Paket	2.000.000,00	Kab. Bengkulu Selatan, Semua Kecamatan, Semua Kel/Desa	DANA ALOKASI UMUM (DAU)	-	1. Percepatan Pengentasan Kemiskinan dan Peningkatan Kualitas SDM yang Berdaya Saing Pembangunan Manusia dan Pengentasan Kemiskinan	-		11.000.000,00	PUSKESMAS ANGGUT
	1.02.01.2.06.0004	Penyediaan Bahan Logistik Kantor														

NO	KODE	URUSAN / BIDANG URUSAN / PROGRAM / OUTCOME / KEGIATAN / SUB KEGIATAN	INDIKATOR PROGRAM / KEGIATAN / SUB KEGIATAN	TARGET AKHIR PERIODE RENSTRA OPD	REALISASI CAPAIAN RENJA OPD TAHUN 2024	PRAKIRAAN CAPAIAN TARGET RENJA OPD TAHUN 2025	CAPAIAN KINERJA DAN KERANGKA PENDANAAN						KELOMPOK SASARAN	PRAKIRAAN MAJU RENCANA TAHUN 2027		PERANGKAT DAERAH PENANGGUNG JAWAB
							TARGET 2026	PAGU INDIKATIF (Rp)	LOKASI	SUMBER DANA	PRIORITAS			TARGET	PAGU INDIKATIF (Rp)	
											NASIONAL	DAERAH				
1	2	3	4	5	6	7	8	9	10	11	12	13	14	15	16	17
			Jumlah Paket Bahan Logistik Kantor yang Disediakan				5 Paket	3.797.000,00	Kab. Bengkulu Selatan, Pino, Semua Kel/Desa	DANA ALOKASI UMUM (DAU)	-	1. Percepatan Pengentasan Kemiskinan dan Peningkatan Kualitas SDM yang Berdaya Saing Pembangunan Manusia dan Pengentasan Kemiskinan	-		24.497.000,00	PUSKESMAS ANGGUT
	1.02.01.2.06.0005	Penyediaan Barang Cetakan dan Penggandaan														
			Jumlah Paket Barang Cetakan dan Penggandaan yang Disediakan				5 Paket	1.000.000,00	Kab. Bengkulu Selatan, Pino, Semua Kel/Desa	DANA ALOKASI UMUM (DAU)	-	1. Percepatan Pengentasan Kemiskinan dan Peningkatan Kualitas SDM yang Berdaya Saing Pembangunan Manusia dan Pengentasan Kemiskinan	-		1.100.000,00	PUSKESMAS ANGGUT
	1.02.01.2.06.0006	Penyediaan Bahan Bacaan dan Peraturan Perundang-undangan														
			Jumlah Dokumen Bahan Bacaan dan Peraturan Perundang-Undangan yang Disediakan				12 Dokumen	2.160.000,00	Kab. Bengkulu Selatan, Pino, Semua Kel/Desa	DANA ALOKASI UMUM (DAU)	-	1. Percepatan Pengentasan Kemiskinan dan Peningkatan Kualitas SDM yang Berdaya Saing Pembangunan Manusia dan Pengentasan Kemiskinan	-		1.100.000,00	PUSKESMAS ANGGUT
	1.02.01.2.06.0009	Penyelenggaraan Rapat Koordinasi dan Konsultasi SKPD														

NO	KODE	URUSAN / BIDANG URUSAN / PROGRAM / OUTCOME / KEGIATAN / SUB KEGIATAN	INDIKATOR PROGRAM / KEGIATAN / SUB KEGIATAN	TARGET AKHIR PERIODE RENSTRA OPD	REALISASI CAPAIAN RENJA OPD TAHUN 2024	PRAKIRAAN CAPAIAN TARGET RENJA OPD TAHUN 2025	CAPAIAN KINERJA DAN KERANGKA PENDANAAN						KELOMPOK SASARAN	PRAKIRAAN MAJU RENCANA TAHUN 2027		PERANGKAT DAERAH PENANGGUNG JAWAB
							TARGET 2026	PAGU INDIKATIF (Rp)	LOKASI	SUMBER DANA	PRIORITAS			TARGET	PAGU INDIKATIF (Rp)	
											NASIONAL	DAERAH				
1	2	3	4	5	6	7	8	9	10	11	12	13	14	15	16	17
			Jumlah Laporan Penyelenggaraan Rapat Koordinasi dan Konsultasi SKPD				12 Laporan	1.000.000,00	Kab. Bengkulu Selatan, Pino, Semua Kel/Desa	DANA ALOKASI UMUM (DAU)	-	1. Percepatan Pengentasan Kemiskinan dan Peningkatan Kualitas SDM yang Berdaya Saing Pembangunan Manusia dan Pengentasan Kemiskinan	-		1.100.000,00	PUSKESMAS ANGGUT
	1.02.01.2.08	Penyediaan Jasa Penunjang Urusan Pemerintahan Daerah	-	-			-	12.540.000,00			-	1. Percepatan Pengentasan Kemiskinan dan Peningkatan Kualitas SDM yang Berdaya Saing Pembangunan Manusia dan Pengentasan Kemiskinan	-	-	11.000.000,00	PUSKESMAS ANGGUT
	1.02.01.2.08.0002	Penyediaan Jasa Komunikasi, Sumber Daya Air dan Listrik														
			Jumlah Laporan Penyediaan Jasa Komunikasi, Sumber Daya Air dan Listrik yang Disediakan				12 Laporan	12.540.000,00	Kab. Bengkulu Selatan, Pino, Semua Kel/Desa	DANA ALOKASI UMUM (DAU)	-	1. Percepatan Pengentasan Kemiskinan dan Peningkatan Kualitas SDM yang Berdaya Saing Pembangunan Manusia dan Pengentasan Kemiskinan	-		11.000.000,00	PUSKESMAS ANGGUT

NO	KODE	URUSAN / BIDANG URUSAN / PROGRAM / OUTCOME / KEGIATAN / SUB KEGIATAN	INDIKATOR PROGRAM / KEGIATAN / SUB KEGIATAN	TARGET AKHIR PERIODE RENSTRA OPD	REALISASI CAPAIAN RENJA OPD TAHUN 2024	PRAKIRAAN CAPAIAN TARGET RENJA OPD TAHUN 2025	CAPAIAN KINERJA DAN KERANGKA PENDANAAN						KELOMPOK SASARAN	PRAKIRAAN MAJU RENCANA TAHUN 2027		PERANGKAT DAERAH PENANGGUNG JAWAB
							TARGET 2026	PAGU INDIKATIF (Rp)	LOKASI	SUMBER DANA	PRIORITAS			TARGET	PAGU INDIKATIF (Rp)	
											NASIONAL	DAERAH				
1	2	3	4	5	6	7	8	9	10	11	12	13	14	15	16	17
	1.02.01.2.09	Pemeliharaan Barang Milik Daerah Penunjang Urusan Pemerintahan Daerah	-	-			-	5.000.000,00			-	1. Percepatan Pengentasan Kemiskinan dan Peningkatan Kualitas SDM yang Berdaya Saing Pembangunan Manusia dan Pengentasan Kemiskinan	-	-	11.000.000,00	PUSKESMAS ANGGUT
	1.02.01.2.09.0002	Penyediaan Jasa Pemeliharaan, Biaya Pemeliharaan, Pajak dan Perizinan Kendaraan Dinas Operasional atau Lapangan														
			Jumlah Kendaraan Dinas Operasional atau Lapangan yang Dipelihara dan dibayarkan Pajak dan Perizinannya				1 Unit	5.000.000,00	Kab. Bengkulu Selatan, Pino, Semua Kel/Desa	DANA ALOKASI UMUM (DAU)	-	1. Percepatan Pengentasan Kemiskinan dan Peningkatan Kualitas SDM yang Berdaya Saing Pembangunan Manusia dan Pengentasan Kemiskinan	-		11.000.000,00	PUSKESMAS ANGGUT
2.	**1.02.02**	**PROGRAM PEMENUHAN UPAYA KESEHATAN PERORANGAN DAN UPAYA KESEHATAN MASYARAKAT**	**-**	**-**			**-**	**916.073.570,00**						**-**	**1.017.536.800,00**	
	1.02.02.2.02	Penyediaan Layanan Kesehatan untuk UKM dan UKP Rujukan Tingkat Daerah Kabupaten/Kota	-	-			-	916.073.570,00			-	1. Percepatan Pengentasan Kemiskinan dan Peningkatan Kualitas SDM yang Berdaya Saing Pembangunan Manusia dan Pengentasan Kemiskinan	-	-	1.017.536.800,00	PUSKESMAS ANGGUT
	1.02.02.2.02.0001	Pengelolaan Pelayanan Kesehatan Ibu Hamil														

NO	KODE	URUSAN / BIDANG URUSAN / PROGRAM / OUTCOME / KEGIATAN / SUB KEGIATAN	INDIKATOR PROGRAM / KEGIATAN / SUB KEGIATAN	TARGET AKHIR PERIODE RENSTRA OPD	REALISASI CAPAIAN RENJA OPD TAHUN 2024	PRAKIRAAN CAPAIAN TARGET RENJA OPD TAHUN 2025	CAPAIAN KINERJA DAN KERANGKA PENDANAAN						KELOMPOK SASARAN	PRAKIRAAN MAJU RENCANA TAHUN 2027		PERANGKAT DAERAH PENANGGUNG JAWAB
							TARGET 2026	PAGU INDIKATIF (Rp)	LOKASI	SUMBER DANA	PRIORITAS			TARGET	PAGU INDIKATIF (Rp)	
											NASIONAL	DAERAH				
1	2	3	4	5	6	7	8	9	10	11	12	13	14	15	16	17
			Jumlah Ibu Hamil yang Mendapatkan Pelayanan Kesehatan Sesuai Standar				100 Orang	10.000.000,00	Kab. Bengkulu Selatan, Pino, Semua Kel/Desa	DAK NON FISIK-BOKKB-BOK , DAK NON FISIK-DANA BOK-BOK PUSKESMAS	-	1. Percepatan Pengentasan Kemiskinan dan Peningkatan Kualitas SDM yang Berdaya Saing Pembangunan Manusia dan Pengentasan Kemiskinan	-		11.000.000,00	PUSKESMAS ANGGUT
	1.02.02.2.02.0002	Pengelolaan Pelayanan Kesehatan Ibu Bersalin														
			Jumlah Ibu Bersalin yang Mendapatkan Pelayanan Kesehatan Sesuai Standar				100 Orang	10.000.000,00	Kab. Bengkulu Selatan, Pino, Semua Kel/Desa	DAK NON FISIK-BOKKB-BOK , DAK NON FISIK-DANA BOK-BOK PUSKESMAS	-	1. Percepatan Pengentasan Kemiskinan dan Peningkatan Kualitas SDM yang Berdaya Saing Pembangunan Manusia dan Pengentasan Kemiskinan	-		11.000.000,00	PUSKESMAS ANGGUT
	1.02.02.2.02.0003	Pengelolaan Pelayanan Kesehatan Bayi Baru Lahir														
			Jumlah Bayi Baru Lahir yang Mendapatkan Pelayanan Kesehatan Sesuai Standar				100 Orang	10.000.000,00	Kab. Bengkulu Selatan, Pino, Semua Kel/Desa	DAK NON FISIK-BOKKB-BOK , DAK NON FISIK-DANA BOK-BOK PUSKESMAS	-	1. Percepatan Pengentasan Kemiskinan dan Peningkatan Kualitas SDM yang Berdaya Saing Pembangunan Manusia dan Pengentasan Kemiskinan	-		11.000.000,00	PUSKESMAS ANGGUT
	1.02.02.2.02.0004	Pengelolaan Pelayanan Kesehatan Balita														

NO	KODE	URUSAN / BIDANG URUSAN / PROGRAM / OUTCOME / KEGIATAN / SUB KEGIATAN	INDIKATOR PROGRAM / KEGIATAN / SUB KEGIATAN	TARGET AKHIR PERIODE RENSTRA OPD	REALISASI CAPAIAN RENJA OPD TAHUN 2024	PRAKIRAAN CAPAIAN TARGET RENJA OPD TAHUN 2025	CAPAIAN KINERJA DAN KERANGKA PENDANAAN						KELOMPOK SASARAN	PRAKIRAAN MAJU RENCANA TAHUN 2027		PERANGKAT DAERAH PENANGGUNG JAWAB
							TARGET 2026	PAGU INDIKATIF (Rp)	LOKASI	SUMBER DANA	PRIORITAS			TARGET	PAGU INDIKATIF (Rp)	
											NASIONAL	DAERAH				
1	2	3	4	5	6	7	8	9	10	11	12	13	14	15	16	17
			Jumlah Balita yang Mendapatkan Pelayanan Kesehatan Sesuai Standar				600 Orang	10.000.000,00	Kab. Bengkulu Selatan, Pino, Semua Kel/Desa	DAK NON FISIK-BOKKB-BOK , DAK NON FISIK-DANA BOK-BOK PUSKESMAS	-	1. Percepatan Pengentasan Kemiskinan dan Peningkatan Kualitas SDM yang Berdaya Saing Pembangunan Manusia dan Pengentasan Kemiskinan	-		11.000.000,00	PUSKESMAS ANGGUT
	1.02.02.2.02.0005	Pengelolaan Pelayanan Kesehatan pada Usia Pendidikan Dasar														
			Jumlah Anak Usia Pendidikan Dasar yang Mendapatkan Pelayanan Kesehatan Sesuai Standar				530 Orang	10.000.000,00	Kab. Bengkulu Selatan, Pino, Semua Kel/Desa	DAK NON FISIK-BOKKB-BOK , DAK NON FISIK-DANA BOK-BOK PUSKESMAS	-	1. Percepatan Pengentasan Kemiskinan dan Peningkatan Kualitas SDM yang Berdaya Saing Pembangunan Manusia dan Pengentasan Kemiskinan	-		11.000.000,00	PUSKESMAS ANGGUT
	1.02.02.2.02.0006	Pengelolaan Pelayanan Kesehatan pada Usia Produktif														
			Jumlah Penduduk Usia Produktif yang Mendapatkan Pelayanan Kesehatan Sesuai Standar				5687 Orang	10.000.000,00	Kab. Bengkulu Selatan, Pino, Semua Kel/Desa	DAK NON FISIK-BOKKB-BOK , DAK NON FISIK-DANA BOK-BOK PUSKESMAS	-	1. Percepatan Pengentasan Kemiskinan dan Peningkatan Kualitas SDM yang Berdaya Saing Pembangunan Manusia dan Pengentasan Kemiskinan	-		11.000.000,00	PUSKESMAS ANGGUT
	1.02.02.2.02.0007	Pengelolaan Pelayanan Kesehatan pada Usia Lanjut														

NO	KODE	URUSAN / BIDANG URUSAN / PROGRAM / OUTCOME / KEGIATAN / SUB KEGIATAN	INDIKATOR PROGRAM / KEGIATAN / SUB KEGIATAN	TARGET AKHIR PERIODE RENSTRA OPD	REALISASI CAPAIAN RENJA OPD TAHUN 2024	PRAKIRAAN CAPAIAN TARGET RENJA OPD TAHUN 2025	CAPAIAN KINERJA DAN KERANGKA PENDANAAN						KELOMPOK SASARAN	PRAKIRAAN MAJU RENCANA TAHUN 2027		PERANGKAT DAERAH PENANGGUNG JAWAB
							TARGET 2026	PAGU INDIKATIF (Rp)	LOKASI	SUMBER DANA	PRIORITAS			TARGET	PAGU INDIKATIF (Rp)	
											NASIONAL	DAERAH				
1	2	3	4	5	6	7	8	9	10	11	12	13	14	15	16	17
			Jumlah Penduduk Usia Lanjut yang Mendapatkan Pelayanan Kesehatan Sesuai Standar				550 Orang	10.000.000,00	Kab. Bengkulu Selatan, Pino, Semua Kel/Desa	DAK NON FISIK-DANA BOK-BOK PUSKESMAS	-	1. Percepatan Pengentasan Kemiskinan dan Peningkatan Kualitas SDM yang Berdaya Saing Pembangunan Manusia dan Pengentasan Kemiskinan	-		11.000.000,00	PUSKESMAS ANGGUT
	1.02.02.2.02.0008	Pengelolaan Pelayanan Kesehatan Penderita Hipertensi														
			Jumlah Penderita Hipertensi yang Mendapatkan Pelayanan Kesehatan Sesuai Standar				300 Orang	10.000.000,00	Kab. Bengkulu Selatan, Pino, Semua Kel/Desa	DAK NON FISIK-DANA BOK-BOK PUSKESMAS	-	1. Percepatan Pengentasan Kemiskinan dan Peningkatan Kualitas SDM yang Berdaya Saing Pembangunan Manusia dan Pengentasan Kemiskinan	-		11.000.000,00	PUSKESMAS ANGGUT
	1.02.02.2.02.0009	Pengelolaan Pelayanan Kesehatan Penderita Diabetes Melitus														
			Jumlah Penderita Diabetes Melitus yang Mendapatkan Pelayanan Kesehatan Sesuai Standar				40 Orang	10.000.000,00	Kab. Bengkulu Selatan, Pino, Semua Kel/Desa	DAK NON FISIK-DANA BOK-BOK PUSKESMAS	-	1. Percepatan Pengentasan Kemiskinan dan Peningkatan Kualitas SDM yang Berdaya Saing Pembangunan Manusia dan Pengentasan Kemiskinan	-		11.000.000,00	PUSKESMAS ANGGUT
	1.02.02.2.02.0010	Pengelolaan Pelayanan Kesehatan Orang dengan Gangguan Jiwa Berat														

NO	KODE	URUSAN / BIDANG URUSAN / PROGRAM / OUTCOME / KEGIATAN / SUB KEGIATAN	INDIKATOR PROGRAM / KEGIATAN / SUB KEGIATAN	TARGET AKHIR PERIODE RENSTRA OPD	REALISASI CAPAIAN RENJA OPD TAHUN 2024	PRAKIRAAN CAPAIAN TARGET RENJA OPD TAHUN 2025	CAPAIAN KINERJA DAN KERANGKA PENDANAAN						KELOMPOK SASARAN	PRAKIRAAN MAJU RENCANA TAHUN 2027		PERANGKAT DAERAH PENANGGUNG JAWAB
							TARGET 2026	PAGU INDIKATIF (Rp)	LOKASI	SUMBER DANA	PRIORITAS			TARGET	PAGU INDIKATIF (Rp)	
											NASIONAL	DAERAH				
1	2	3	4	5	6	7	8	9	10	11	12	13	14	15	16	17
			Jumlah Orang yang Mendapatkan Pelayanan Kesehatan Orang dengan Gangguan Jiwa Berat Sesuai Standar				30 Orang	10.000.000,00	Kab. Bengkulu Selatan, Pino, Semua Kel/Desa	DAK NON FISIK-BOKKB-BOK , DAK NON FISIK-DANA BOK-BOK PUSKESMAS	-	1. Percepatan Pengentasan Kemiskinan dan Peningkatan Kualitas SDM yang Berdaya Saing Pembangunan Manusia dan Pengentasan Kemiskinan	-		11.000.000,00	PUSKESMAS ANGGUT
	1.02.02.2.02.0011	Pengelolaan Pelayanan Kesehatan Orang Terduga Tuberkulosis														
			Jumlah Orang Terduga Menderita Tuberkulosis yang Mendapatkan Pelayanan Sesuai Standar				5 Orang	10.000.000,00	Kab. Bengkulu Selatan, Pino, Semua Kel/Desa	DAK NON FISIK-BOKKB-BOK , DAK NON FISIK-DANA BOK-BOK PUSKESMAS	-	1. Percepatan Pengentasan Kemiskinan dan Peningkatan Kualitas SDM yang Berdaya Saing Pembangunan Manusia dan Pengentasan Kemiskinan	-		11.000.000,00	PUSKESMAS ANGGUT
	1.02.02.2.02.0012	Pengelolaan Pelayanan Kesehatan Orang dengan Risiko Terinfeksi HIV														
			Jumlah Orang Terduga Menderita HIV yang Mendapatkan Pelayanan Sesuai Standar				5 Orang	10.000.000,00	Kab. Bengkulu Selatan, Pino, Semua Kel/Desa	DAK NON FISIK-DANA BOK-BOK PUSKESMAS	-	1. Percepatan Pengentasan Kemiskinan dan Peningkatan Kualitas SDM yang Berdaya Saing Pembangunan Manusia dan Pengentasan Kemiskinan	-		11.000.000,00	PUSKESMAS ANGGUT
	1.02.02.2.02.0013	Pengelolaan Pelayanan Kesehatan bagi Penduduk pada Kondisi Kejadian Luar Biasa (KLB)														

NO	KODE	URUSAN / BIDANG URUSAN / PROGRAM / OUTCOME / KEGIATAN / SUB KEGIATAN	INDIKATOR PROGRAM / KEGIATAN / SUB KEGIATAN	TARGET AKHIR PERIODE RENSTRA OPD	REALISASI CAPAIAN RENJA OPD TAHUN 2024	PRAKIRAAN CAPAIAN TARGET RENJA OPD TAHUN 2025	CAPAIAN KINERJA DAN KERANGKA PENDANAAN						KELOMPOK SASARAN	PRAKIRAAN MAJU RENCANA TAHUN 2027		PERANGKAT DAERAH PENANGGUNG JAWAB
							TARGET 2026	PAGU INDIKATIF (Rp)	LOKASI	SUMBER DANA	PRIORITAS			TARGET	PAGU INDIKATIF (Rp)	
											NASIONAL	DAERAH				
1	2	3	4	5	6	7	8	9	10	11	12	13	14	15	16	17
			Jumlah Dokumen Hasil Pengelolaan Pelayanan Kesehatan bagi Penduduk pada Kondisi Kejadian Luar Biasa (KLB) Sesuai Standar				12 Dokumen	10.000.000,00	Kab. Bengkulu Selatan, Pino, Semua Kel/Desa	DAK NON FISIK-DANA BOK-BOK PUSKESMAS	-	1. Percepatan Pengentasan Kemiskinan dan Peningkatan Kualitas SDM yang Berdaya Saing Pembangunan Manusia dan Pengentasan Kemiskinan	-		11.000.000,00	PUSKESMAS ANGGUT
	1.02.02.2.02.0014	Pengelolaan Pelayanan Kesehatan bagi Penduduk Terdampak Krisis Kesehatan Akibat Bencana dan/atau Berpotensi Bencana														
			Jumlah Dokumen Hasil Pengelolaan Pelayanan Kesehatan bagi Penduduk Terdampak Krisis Kesehatan Akibat Bencana dan/atau Berpotensi Bencana Sesuai Standar				5 Dokumen	835.570,00	Kab. Bengkulu Selatan, Semua Kecamatan, Semua Kel/Desa	DAK NON FISIK-DANA BOK-BOK PUSKESMAS	-	1. Percepatan Pengentasan Kemiskinan dan Peningkatan Kualitas SDM yang Berdaya Saing Pembangunan Manusia dan Pengentasan Kemiskinan	-		875.000,00	PUSKESMAS ANGGUT
	1.02.02.2.02.0015	Pengelolaan Pelayanan Kesehatan Gizi Masyarakat														
			Jumlah Dokumen Hasil Pengelolaan Pelayanan Kesehatan Gizi Masyarakat				5 Dokumen	100.000.000,00	Kab. Bengkulu Selatan, Pino, Semua Kel/Desa	DAK NON FISIK-BOKKB-BOK , DAK NON FISIK-DANA BOK-BOK PUSKESMAS	-	1. Percepatan Pengentasan Kemiskinan dan Peningkatan Kualitas SDM yang Berdaya Saing Pembangunan Manusia dan Pengentasan Kemiskinan	-		110.000.000,00	PUSKESMAS ANGGUT
	1.02.02.2.02.0016	Pengelolaan Pelayanan Kesehatan Kerja dan Olahraga														

NO	KODE	URUSAN / BIDANG URUSAN / PROGRAM / OUTCOME / KEGIATAN / SUB KEGIATAN	INDIKATOR PROGRAM / KEGIATAN / SUB KEGIATAN	TARGET AKHIR PERIODE RENSTRA OPD	REALISASI CAPAIAN RENJA OPD TAHUN 2024	PRAKIRAAN CAPAIAN TARGET RENJA OPD TAHUN 2025	CAPAIAN KINERJA DAN KERANGKA PENDANAAN						KELOMPOK SASARAN	PRAKIRAAN MAJU RENCANA TAHUN 2027		PERANGKAT DAERAH PENANGGUNG JAWAB
							TARGET 2026	PAGU INDIKATIF (Rp)	LOKASI	SUMBER DANA	PRIORITAS			TARGET	PAGU INDIKATIF (Rp)	
											NASIONAL	DAERAH				
1	2	3	4	5	6	7	8	9	10	11	12	13	14	15	16	17
			Jumlah Dokumen Hasil Pengelolaan Pelayanan Kesehatan Kerja dan Olahraga				7 Dokumen	10.000.000,00	Kab. Bengkulu Selatan, Pino, Semua Kel/Desa	DAK NON FISIK-BOKKB-BOK , DAK NON FISIK-DANA BOK-BOK PUSKESMAS	-	1. Percepatan Pengentasan Kemiskinan dan Peningkatan Kualitas SDM yang Berdaya Saing Pembangunan Manusia dan Pengentasan Kemiskinan	-		11.000.000,00	PUSKESMAS ANGGUT
	1.02.02.2.02.0017	Pengelolaan Pelayanan Kesehatan Lingkungan														
			Jumlah Dokumen Hasil Pengelolaan Pelayanan Kesehatan Lingkungan				7 Dokumen	1.000.000,00	Kab. Bengkulu Selatan, Pino, Semua Kel/Desa	DAK NON FISIK-BOKKB-BOK , DAK NON FISIK-DANA BOK-BOK PUSKESMAS	-	1. Percepatan Pengentasan Kemiskinan dan Peningkatan Kualitas SDM yang Berdaya Saing Pembangunan Manusia dan Pengentasan Kemiskinan	-		11.000.000,00	PUSKESMAS ANGGUT
	1.02.02.2.02.0018	Pengelolaan Pelayanan Promosi Kesehatan														
			Jumlah Dokumen Hasil Pengelolaan Pelayanan Promosi Kesehatan				12 Dokumen	1.000.000,00	Kab. Bengkulu Selatan, Pino, Semua Kel/Desa	DAK NON FISIK-DANA BOK-BOK PUSKESMAS	-	1. Percepatan Pengentasan Kemiskinan dan Peningkatan Kualitas SDM yang Berdaya Saing Pembangunan Manusia dan Pengentasan Kemiskinan	-		1.100.000,00	PUSKESMAS ANGGUT
	1.02.02.2.02.0019	Pengelolaan Pelayanan Kesehatan Tradisional, Akupuntur, Asuhan Mandiri, dan Tradisional Lainnya														

NO	KODE	URUSAN / BIDANG URUSAN / PROGRAM / OUTCOME / KEGIATAN / SUB KEGIATAN	INDIKATOR PROGRAM / KEGIATAN / SUB KEGIATAN	TARGET AKHIR PERIODE RENSTRA OPD	REALISASI CAPAIAN RENJA OPD TAHUN 2024	PRAKIRAAN CAPAIAN TARGET RENJA OPD TAHUN 2025	CAPAIAN KINERJA DAN KERANGKA PENDANAAN						KELOMPOK SASARAN	PRAKIRAAN MAJU RENCANA TAHUN 2027		PERANGKAT DAERAH PENANGGUNG JAWAB
							TARGET 2026	PAGU INDIKATIF (Rp)	LOKASI	SUMBER DANA	PRIORITAS			TARGET	PAGU INDIKATIF (Rp)	
											NASIONAL	DAERAH				
1	2	3	4	5	6	7	8	9	10	11	12	13	14	15	16	17
			Jumlah Dokumen Hasil Pengelolaan Pelayanan Kesehatan Tradisional, Akupuntur, Asuhan Mandiri dan Tradisional Lainnya				12 Dokumen	1.000.000,00	Kab. Bengkulu Selatan, Pino, Semua Kel/Desa	DAK NON FISIK-DANA BOK-BOK PUSKESMAS	-	1. Percepatan Pengentasan Kemiskinan dan Peningkatan Kualitas SDM yang Berdaya Saing Pembangunan Manusia dan Pengentasan Kemiskinan	-		1.100.000,00	PUSKESMAS ANGGUT
	1.02.02.2.02.0020	Pengelolaan Surveilans Kesehatan														
			Jumlah Dokumen Hasil Pengelolaan Surveilans Kesehatan				7 Dokumen	10.000.000,00	Kab. Bengkulu Selatan, Pino, Semua Kel/Desa	DAK NON FISIK-BOKKB-BOK , DAK NON FISIK-DANA BOK-BOK PUSKESMAS	-	1. Percepatan Pengentasan Kemiskinan dan Peningkatan Kualitas SDM yang Berdaya Saing Pembangunan Manusia dan Pengentasan Kemiskinan	-		11.000.000,00	PUSKESMAS ANGGUT
	1.02.02.2.02.0021	Pengelolaan Pelayanan Kesehatan Orang dengan Masalah Kesehatan Jiwa (ODMK)														
			Jumlah Orang dengan Masalah Kejiwaan (ODMK) yang Mendapatkan Pelayanan Kesehatan				30 Orang	10.000.000,00	Kab. Bengkulu Selatan, Pino, Semua Kel/Desa	DAK NON FISIK-BOKKB-BOK , DAK NON FISIK-DANA BOK-BOK PUSKESMAS	-	1. Percepatan Pengentasan Kemiskinan dan Peningkatan Kualitas SDM yang Berdaya Saing Pembangunan Manusia dan Pengentasan Kemiskinan	-		11.000.000,00	PUSKESMAS ANGGUT
	1.02.02.2.02.0022	Pengelolaan Pelayanan Kesehatan Jiwa dan NAPZA														

NO	KODE	URUSAN / BIDANG URUSAN / PROGRAM / OUTCOME / KEGIATAN / SUB KEGIATAN	INDIKATOR PROGRAM / KEGIATAN / SUB KEGIATAN	TARGET AKHIR PERIODE RENSTRA OPD	REALISASI CAPAIAN RENJA OPD TAHUN 2024	PRAKIRAAN CAPAIAN TARGET RENJA OPD TAHUN 2025	CAPAIAN KINERJA DAN KERANGKA PENDANAAN						KELOMPOK SASARAN	PRAKIRAAN MAJU RENCANA TAHUN 2027		PERANGKAT DAERAH PENANGGUNG JAWAB
							TARGET 2026	PAGU INDIKATIF (Rp)	LOKASI	SUMBER DANA	PRIORITAS			TARGET	PAGU INDIKATIF (Rp)	
											NASIONAL	DAERAH				
1	2	3	4	5	6	7	8	9	10	11	12	13	14	15	16	17
			Jumlah Penyalahguna NAPZA yang Mendapatkan Pelayanan Kesehatan				30 Orang	1.000.000,00	Kab. Bengkulu Selatan, Pino, Semua Kel/Desa	DAK NON FISIK-DANA BOK-BOK PUSKESMAS	-	1. Percepatan Pengentasan Kemiskinan dan Peningkatan Kualitas SDM yang Berdaya Saing Pembangunan Manusia dan Pengentasan Kemiskinan	-		1.100.000,00	PUSKESMAS ANGGUT
	1.02.02.2.02.0025	Pelayanan Kesehatan Penyakit Menular dan Tidak Menular														
			Jumlah Dokumen Hasil Pelayanan Kesehatan Penyakit Menular dan Tidak Menular				7 Dokumen	100.000.000,00	Kab. Bengkulu Selatan, Pino, Semua Kel/Desa	DAK NON FISIK-BOKKB-BOK , DAK NON FISIK-DANA BOK-BOK PUSKESMAS	-	1. Percepatan Pengentasan Kemiskinan dan Peningkatan Kualitas SDM yang Berdaya Saing Pembangunan Manusia dan Pengentasan Kemiskinan	-		110.000.000,00	PUSKESMAS ANGGUT
	1.02.02.2.02.0026	Pengelolaan Jaminan Kesehatan Masyarakat														
			Jumlah Dokumen Hasil Pengelolaan Jaminan Kesehatan Masyarakat				12 Dokumen	348.238.000,00	Kab. Bengkulu Selatan, Pino, Semua Kel/Desa	PENDAPATAN ASLI DAERAH (PAD)	-	1. Percepatan Pengentasan Kemiskinan dan Peningkatan Kualitas SDM yang Berdaya Saing Pembangunan Manusia dan Pengentasan Kemiskinan	-		383.061.800,00	PUSKESMAS ANGGUT
	1.02.02.2.02.0033	Operasional Pelayanan Puskesmas														

NO	KODE	URUSAN / BIDANG URUSAN / PROGRAM / OUTCOME / KEGIATAN / SUB KEGIATAN	INDIKATOR PROGRAM / KEGIATAN / SUB KEGIATAN	TARGET AKHIR PERIODE RENSTRA OPD	REALISASI CAPAIAN RENJA OPD TAHUN 2024	PRAKIRAAN CAPAIAN TARGET RENJA OPD TAHUN 2025	CAPAIAN KINERJA DAN KERANGKA PENDANAAN						KELOMPOK SASARAN	PRAKIRAAN MAJU RENCANA TAHUN 2027		PERANGKAT DAERAH PENANGGUNG JAWAB
							TARGET 2026	PAGU INDIKATIF (Rp)	LOKASI	SUMBER DANA	PRIORITAS			TARGET	PAGU INDIKATIF (Rp)	
											NASIONAL	DAERAH				
1	2	3	4	5	6	7	8	9	10	11	12	13	14	15	16	17
			Jumlah Dokumen Operasional Pelayanan Puskesmas				7 Dokumen	150.000.000,00	Kab. Bengkulu Selatan, Pino, Semua Kel/Desa	DAK NON FISIK-BOKKB-BOK , DAK NON FISIK-DANA BOK-BOK PUSKESMAS	-	1. Percepatan Pengentasan Kemiskinan dan Peningkatan Kualitas SDM yang Berdaya Saing Pembangunan Manusia dan Pengentasan Kemiskinan	-		165.000.000,00	PUSKESMAS ANGGUT
	1.02.02.2.02.0040	Pengelolaan pelayanan kesehatan orang dengan Tuberkulosis														
			Jumlah orang dengan Tuberkulosis yang mendapatkan pelayanan kesehatan sesuai standar				5 Orang	10.000.000,00	Kab. Bengkulu Selatan, Pino, Semua Kel/Desa	DAK NON FISIK-DANA BOK-BOK PUSKESMAS	-	1. Percepatan Pengentasan Kemiskinan dan Peningkatan Kualitas SDM yang Berdaya Saing Pembangunan Manusia dan Pengentasan Kemiskinan	-		11.000.000,00	PUSKESMAS ANGGUT
	1.02.02.2.02.0041	Pengelolaan pelayanan kesehatan orang dengan HIV (ODHIV)														
			Jumlah orang dengan HIV (ODHIV) yang mendapatkan pelayanan kesehatan sesuai standar				5 Orang	1.000.000,00	Kab. Bengkulu Selatan, Pino, Semua Kel/Desa	DAK NON FISIK-DANA BOK-BOK PUSKESMAS	-	1. Percepatan Pengentasan Kemiskinan dan Peningkatan Kualitas SDM yang Berdaya Saing Pembangunan Manusia dan Pengentasan Kemiskinan	-		1.100.000,00	PUSKESMAS ANGGUT
	1.02.02.2.02.0042	Pengelolaan pelayanan kesehatan Malaria														

NO	KODE	URUSAN / BIDANG URUSAN / PROGRAM / OUTCOME / KEGIATAN / SUB KEGIATAN	INDIKATOR PROGRAM / KEGIATAN / SUB KEGIATAN	TARGET AKHIR PERIODE RENSTRA OPD	REALISASI CAPAIAN RENJA OPD TAHUN 2024	PRAKIRAAN CAPAIAN TARGET RENJA OPD TAHUN 2025	CAPAIAN KINERJA DAN KERANGKA PENDANAAN						KELOMPOK SASARAN	PRAKIRAAN MAJU RENCANA TAHUN 2027		PERANGKAT DAERAH PENANGGUNG JAWAB
							TARGET 2026	PAGU INDIKATIF (Rp)	LOKASI	SUMBER DANA	PRIORITAS			TARGET	PAGU INDIKATIF (Rp)	
											NASIONAL	DAERAH				
1	2	3	4	5	6	7	8	9	10	11	12	13	14	15	16	17
			Jumlah orang yang mendapatkan pelayanan kesehatan malaria				10 Orang	1.000.000,00	Kab. Bengkulu Selatan, Pino, Semua Kel/Desa	DAK NON FISIK-DANA BOK-BOK PUSKESMAS	-	1. Percepatan Pengentasan Kemiskinan dan Peningkatan Kualitas SDM yang Berdaya Saing Pembangunan Manusia dan Pengentasan Kemiskinan	-		1.100.000,00	PUSKESMAS ANGGUT
	1.02.02.2.02.0043	Pengelolaan Kawasan tanpa rokok														
			Jumlah tatanan kawasan tanpa rokok yang tidak ditemukan aktifitas merokok				7 Tatanan	1.000.000,00	Kab. Bengkulu Selatan, Pino, Semua Kel/Desa	DAK NON FISIK-DANA BOK-BOK PUSKESMAS	-	1. Percepatan Pengentasan Kemiskinan dan Peningkatan Kualitas SDM yang Berdaya Saing Pembangunan Manusia dan Pengentasan Kemiskinan	-		1.100.000,00	PUSKESMAS ANGGUT
	1.02.02.2.02.0044	Pengelolaan Pelayanan Kesehatan Reproduksi														
			Jumlah dokumen hasil pengelolaan pelayanan kesehatan reproduksi				0 Dokumen	10.000.000,00	Kab. Bengkulu Selatan, Pino, Semua Kel/Desa	DAK NON FISIK-BOKKB-BOK , DAK NON FISIK-DANA BOK-BOK PUSKESMAS	-	1. Percepatan Pengentasan Kemiskinan dan Peningkatan Kualitas SDM yang Berdaya Saing Pembangunan Manusia dan Pengentasan Kemiskinan	-		11.000.000,00	PUSKESMAS ANGGUT
	1.02.02.2.02.0046	Pengelolaan upaya kesehatan Ibu dan Anak														

NO	KODE	URUSAN / BIDANG URUSAN / PROGRAM / OUTCOME / KEGIATAN / SUB KEGIATAN	INDIKATOR PROGRAM / KEGIATAN / SUB KEGIATAN	TARGET AKHIR PERIODE RENSTRA OPD	REALISASI CAPAIAN RENJA OPD TAHUN 2024	PRAKIRAAN CAPAIAN TARGET RENJA OPD TAHUN 2025	CAPAIAN KINERJA DAN KERANGKA PENDANAAN						KELOMPOK SASARAN	PRAKIRAAN MAJU RENCANA TAHUN 2027		PERANGKAT DAERAH PENANGGUNG JAWAB
							TARGET 2026	PAGU INDIKATIF (Rp)	LOKASI	SUMBER DANA	PRIORITAS			TARGET	PAGU INDIKATIF (Rp)	
											NASIONAL	DAERAH				
1	2	3	4	5	6	7	8	9	10	11	12	13	14	15	16	17
			Jumlah dokumen hasil pengelolaan upaya kesehatan ibu dan anak				7 Dokumen	10.000.000,00	Kab. Bengkulu Selatan, Pino, Semua Kel/Desa	DAK NON FISIK-BOKKB-BOK , DAK NON FISIK-DANA BOK-BOK PUSKESMAS	-	1. Percepatan Pengentasan Kemiskinan dan Peningkatan Kualitas SDM yang Berdaya Saing Pembangunan Manusia dan Pengentasan Kemiskinan	-		11.000.000,00	PUSKESMAS ANGGUT
	1.02.02.2.02.0047	Pengelolaan Pelayanan Kelanjutusiaan														
			Jumlah dokumen hasil pengelolaan pelayanan kelanjutusiaan				7 Dokumen	10.000.000,00	Kab. Bengkulu Selatan, Pino, Semua Kel/Desa	DAK NON FISIK-BOKKB-BOK , DAK NON FISIK-DANA BOK-BOK PUSKESMAS	-	3. Penguatan Ketahanan dan Transformasi Ekonomi Pembangunan Manusia dan Pengentasan Kemiskinan	-		11.000.000,00	PUSKESMAS ANGGUT
	1.02.02.2.02.0048	Pengelolaan Layanan Imunisasi														
			Jumlah Dokumen Hasil Pengelolaan Layanan Imunisasi				12 Dokumen	10.000.000,00	Kab. Bengkulu Selatan, Pino, Semua Kel/Desa	DAK NON FISIK-DANA BOK-BOK PUSKESMAS	-	1. Percepatan Pengentasan Kemiskinan dan Peningkatan Kualitas SDM yang Berdaya Saing Pembangunan Manusia dan Pengentasan Kemiskinan	-		11.000.000,00	PUSKESMAS ANGGUT
3.	**1.02.05**	**PROGRAM PEMBERDAYAAN MASYARAKAT BIDANG KESEHATAN**	**-**	**-**			**-**	**10.000.000,00**						**-**	**11.000.000,00**	

NO	KODE	URUSAN / BIDANG URUSAN / PROGRAM / OUTCOME / KEGIATAN / SUB KEGIATAN	INDIKATOR PROGRAM / KEGIATAN / SUB KEGIATAN	TARGET AKHIR PERIODE RENSTRA OPD	REALISASI CAPAIAN RENJA OPD TAHUN 2024	PRAKIRAAN CAPAIAN TARGET RENJA OPD TAHUN 2025	CAPAIAN KINERJA DAN KERANGKA PENDANAAN						KELOMPOK SASARAN	PRAKIRAAN MAJU RENCANA TAHUN 2027		PERANGKAT DAERAH PENANGGUNG JAWAB
							TARGET 2026	PAGU INDIKATIF (Rp)	LOKASI	SUMBER DANA	PRIORITAS			TARGET	PAGU INDIKATIF (Rp)	
											NASIONAL	DAERAH				
1	2	3	4	5	6	7	8	9	10	11	12	13	14	15	16	17
	1.02.05.2.03	Pengembangan dan Pelaksanaan Upaya Kesehatan Bersumber Daya Masyarakat (UKBM) Tingkat Daerah Kabupaten/Kota	-	-			-	10.000.000,00			-	1. Percepatan Pengentasan Kemiskinan dan Peningkatan Kualitas SDM yang Berdaya Saing Pembangunan Manusia dan Pengentasan Kemiskinan	-	-	11.000.000,00	PUSKESMAS ANGGUT
	1.02.05.2.03.0001	Bimbingan Teknis dan Supervisi Pengembangan dan Pelaksanaan Upaya Kesehatan Bersumber Daya Masyarakat (UKBM)														
			Jumlah Dokumen Hasil Bimbingan Teknis dan Supervisi Upaya Kesehatan Bersumber Daya Masyarakat (UKBM)				12 Dokumen	10.000.000,00	Kab. Bengkulu Selatan, Pino, Semua Kel/Desa	DAK NON FISIK-BOKKB-BOK , DAK NON FISIK-DANA BOK-BOK PUSKESMAS	-	1. Percepatan Pengentasan Kemiskinan dan Peningkatan Kualitas SDM yang Berdaya Saing Pembangunan Manusia dan Pengentasan Kemiskinan	-		11.000.000,00	PUSKESMAS ANGGUT
		PUSKESMAS KAYU KUNYIT						**1.842.912.000,00**							**1.944.400.000,00**	
	1	**URUSAN PEMERINTAHAN WAJIB YANG BERKAITAN DENGAN PELAYANAN DASAR**						**1.826.169.000,00**							**1.936.400.000,00**	
	1.02	**URUSAN PEMERINTAHAN BIDANG KESEHATAN**						**1.826.169.000,00**							**1.936.400.000,00**	
1.	**1.02.01**	**PROGRAM PENUNJANG URUSAN PEMERINTAHAN DAERAH KABUPATEN/KOTA**	**-**	**-**			**-**	**33.925.000,00**						**-**	**17.400.000,00**	

NO	KODE	URUSAN / BIDANG URUSAN / PROGRAM / OUTCOME / KEGIATAN / SUB KEGIATAN	INDIKATOR PROGRAM / KEGIATAN / SUB KEGIATAN	TARGET AKHIR PERIODE RENSTRA OPD	REALISASI CAPAIAN RENJA OPD TAHUN 2024	PRAKIRAAN CAPAIAN TARGET RENJA OPD TAHUN 2025	CAPAIAN KINERJA DAN KERANGKA PENDANAAN						KELOMPOK SASARAN	PRAKIRAAN MAJU RENCANA TAHUN 2027		PERANGKAT DAERAH PENANGGUNG JAWAB
							TARGET 2026	PAGU INDIKATIF (Rp)	LOKASI	SUMBER DANA	PRIORITAS			TARGET	PAGU INDIKATIF (Rp)	
											NASIONAL	DAERAH				
1	2	3	4	5	6	7	8	9	10	11	12	13	14	15	16	17
	1.02.01.2.01	Perencanaan, Penganggaran, dan Evaluasi Kinerja Perangkat Daerah	-	-			-	2.925.000,00			-	1. Percepatan Pengentasan Kemiskinan dan Peningkatan Kualitas SDM yang Berdaya Saing Pembangunan Manusia dan Pengentasan Kemiskinan	-	-	1.400.000,00	PUSKESMAS KAYU KUNYIT
	1.02.01.2.01.0002	Koordinasi dan Penyusunan Dokumen RKA-SKPD														
			Jumlah Dokumen RKA-SKPD dan Laporan Hasil Koordinasi Penyusunan Dokumen RKA-SKPD				0 Dokumen	2.925.000,00	Semua Kota/Kab, Semua Kecamatan, Semua Kel/Desa Kab. Bengkulu Selatan, Semua Kecamatan, Semua Kel/Desa	PENDAPATAN ASLI DAERAH (PAD)	-	1. Percepatan Pengentasan Kemiskinan dan Peningkatan Kualitas SDM yang Berdaya Saing Pembangunan Manusia dan Pengentasan Kemiskinan	-		1.400.000,00	PUSKESMAS KAYU KUNYIT
	1.02.01.2.02	Administrasi Keuangan Perangkat Daerah	-	-			-	31.000.000,00			-	1. Percepatan Pengentasan Kemiskinan dan Peningkatan Kualitas SDM yang Berdaya Saing Pembangunan Manusia dan Pengentasan Kemiskinan	-	-	16.000.000,00	PUSKESMAS KAYU KUNYIT
	1.02.01.2.02.0002	Penyediaan Administrasi Pelaksanaan Tugas ASN														

NO	KODE	URUSAN / BIDANG URUSAN / PROGRAM / OUTCOME / KEGIATAN / SUB KEGIATAN	INDIKATOR PROGRAM / KEGIATAN / SUB KEGIATAN	TARGET AKHIR PERIODE RENSTRA OPD	REALISASI CAPAIAN RENJA OPD TAHUN 2024	PRAKIRAAN CAPAIAN TARGET RENJA OPD TAHUN 2025	CAPAIAN KINERJA DAN KERANGKA PENDANAAN						KELOMPOK SASARAN	PRAKIRAAN MAJU RENCANA TAHUN 2027		PERANGKAT DAERAH PENANGGUNG JAWAB
							TARGET 2026	PAGU INDIKATIF (Rp)	LOKASI	SUMBER DANA	PRIORITAS			TARGET	PAGU INDIKATIF (Rp)	
											NASIONAL	DAERAH				
1	2	3	4	5	6	7	8	9	10	11	12	13	14	15	16	17
			Jumlah Dokumen Hasil Penyediaan Administrasi Pelaksanaan Tugas ASN				1 Dokumen	31.000.000,00	Kab. Bengkulu Selatan, Semua Kecamatan, Semua Kel/Desa	PENDAPATAN ASLI DAERAH (PAD)	-	1. Percepatan Pengentasan Kemiskinan dan Peningkatan Kualitas SDM yang Berdaya Saing Pembangunan Manusia dan Pengentasan Kemiskinan	-		16.000.000,00	PUSKESMAS KAYU KUNYIT
2.	**1.02.02**	**PROGRAM PEMENUHAN UPAYA KESEHATAN PERORANGAN DAN UPAYA KESEHATAN MASYARAKAT**	**-**	**-**			**-**	**1.772.244.000,00**						**-**	**1.886.000.000,00**	
	1.02.02.2.02	Penyediaan Layanan Kesehatan untuk UKM dan UKP Rujukan Tingkat Daerah Kabupaten/Kota	-	-			-	1.770.000.000,00			-	1. Percepatan Pengentasan Kemiskinan dan Peningkatan Kualitas SDM yang Berdaya Saing Pembangunan Manusia dan Pengentasan Kemiskinan	-	-	1.882.000.000,00	PUSKESMAS KAYU KUNYIT
	1.02.02.2.02.0001	Pengelolaan Pelayanan Kesehatan Ibu Hamil														
			Jumlah Ibu Hamil yang Mendapatkan Pelayanan Kesehatan Sesuai Standar				20 Orang	27.000.000,00	Kab. Bengkulu Selatan, Manna, Semua Kel/Desa	DAK NON FISIK-DANA BOK-BOK PUSKESMAS	-	1. Percepatan Pengentasan Kemiskinan dan Peningkatan Kualitas SDM yang Berdaya Saing Pembangunan Manusia dan Pengentasan Kemiskinan	-		30.000.000,00	PUSKESMAS KAYU KUNYIT
	1.02.02.2.02.0002	Pengelolaan Pelayanan Kesehatan Ibu Bersalin														

NO	KODE	URUSAN / BIDANG URUSAN / PROGRAM / OUTCOME / KEGIATAN / SUB KEGIATAN	INDIKATOR PROGRAM / KEGIATAN / SUB KEGIATAN	TARGET AKHIR PERIODE RENSTRA OPD	REALISASI CAPAIAN RENJA OPD TAHUN 2024	PRAKIRAAN CAPAIAN TARGET RENJA OPD TAHUN 2025	CAPAIAN KINERJA DAN KERANGKA PENDANAAN						KELOMPOK SASARAN	PRAKIRAAN MAJU RENCANA TAHUN 2027		PERANGKAT DAERAH PENANGGUNG JAWAB
							TARGET 2026	PAGU INDIKATIF (Rp)	LOKASI	SUMBER DANA	PRIORITAS			TARGET	PAGU INDIKATIF (Rp)	
											NASIONAL	DAERAH				
1	2	3	4	5	6	7	8	9	10	11	12	13	14	15	16	17
			Jumlah Ibu Bersalin yang Mendapatkan Pelayanan Kesehatan Sesuai Standar				20 Orang	27.000.000,00	Kab. Bengkulu Selatan, Manna, Semua Kel/Desa	DAK NON FISIK-DANA BOK-BOK PUSKESMAS	-	1. Percepatan Pengentasan Kemiskinan dan Peningkatan Kualitas SDM yang Berdaya Saing Pembangunan Manusia dan Pengentasan Kemiskinan	-		30.000.000,00	PUSKESMAS KAYU KUNYIT
	1.02.02.2.02.0003	Pengelolaan Pelayanan Kesehatan Bayi Baru Lahir														
			Jumlah Bayi Baru Lahir yang Mendapatkan Pelayanan Kesehatan Sesuai Standar				20 Orang	27.000.000,00	Kab. Bengkulu Selatan, Manna, Semua Kel/Desa	DAK NON FISIK-DANA BOK-BOK PUSKESMAS	-	1. Percepatan Pengentasan Kemiskinan dan Peningkatan Kualitas SDM yang Berdaya Saing Pembangunan Manusia dan Pengentasan Kemiskinan	-		30.000.000,00	PUSKESMAS KAYU KUNYIT
	1.02.02.2.02.0004	Pengelolaan Pelayanan Kesehatan Balita														
			Jumlah Balita yang Mendapatkan Pelayanan Kesehatan Sesuai Standar				20 Orang	27.000.000,00	Kab. Bengkulu Selatan, Manna, Semua Kel/Desa	DAK NON FISIK-DANA BOK-BOK PUSKESMAS	-	1. Percepatan Pengentasan Kemiskinan dan Peningkatan Kualitas SDM yang Berdaya Saing Pembangunan Manusia dan Pengentasan Kemiskinan	-		30.000.000,00	PUSKESMAS KAYU KUNYIT
	1.02.02.2.02.0005	Pengelolaan Pelayanan Kesehatan pada Usia Pendidikan Dasar														

NO	KODE	URUSAN / BIDANG URUSAN / PROGRAM / OUTCOME / KEGIATAN / SUB KEGIATAN	INDIKATOR PROGRAM / KEGIATAN / SUB KEGIATAN	TARGET AKHIR PERIODE RENSTRA OPD	REALISASI CAPAIAN RENJA OPD TAHUN 2024	PRAKIRAAN CAPAIAN TARGET RENJA OPD TAHUN 2025	CAPAIAN KINERJA DAN KERANGKA PENDANAAN						KELOMPOK SASARAN	PRAKIRAAN MAJU RENCANA TAHUN 2027		PERANGKAT DAERAH PENANGGUNG JAWAB
							TARGET 2026	PAGU INDIKATIF (Rp)	LOKASI	SUMBER DANA	PRIORITAS			TARGET	PAGU INDIKATIF (Rp)	
											NASIONAL	DAERAH				
1	2	3	4	5	6	7	8	9	10	11	12	13	14	15	16	17
			Jumlah Anak Usia Pendidikan Dasar yang Mendapatkan Pelayanan Kesehatan Sesuai Standar				20 Orang	27.000.000,00	Kab. Bengkulu Selatan, Manna, Semua Kel/Desa	DAK NON FISIK-DANA BOK-BOK PUSKESMAS	-	1. Percepatan Pengentasan Kemiskinan dan Peningkatan Kualitas SDM yang Berdaya Saing Pembangunan Manusia dan Pengentasan Kemiskinan	-		30.000.000,00	PUSKESMAS KAYU KUNYIT
	1.02.02.2.02.0006	Pengelolaan Pelayanan Kesehatan pada Usia Produktif														
			Jumlah Penduduk Usia Produktif yang Mendapatkan Pelayanan Kesehatan Sesuai Standar				20 Orang	27.000.000,00	Kab. Bengkulu Selatan, Manna, Semua Kel/Desa	DAK NON FISIK-DANA BOK-BOK PUSKESMAS	-	1. Percepatan Pengentasan Kemiskinan dan Peningkatan Kualitas SDM yang Berdaya Saing Pembangunan Manusia dan Pengentasan Kemiskinan	-		30.000.000,00	PUSKESMAS KAYU KUNYIT
	1.02.02.2.02.0007	Pengelolaan Pelayanan Kesehatan pada Usia Lanjut														
			Jumlah Penduduk Usia Lanjut yang Mendapatkan Pelayanan Kesehatan Sesuai Standar				30 Orang	27.000.000,00	Kab. Bengkulu Selatan, Manna, Semua Kel/Desa	DAK NON FISIK-DANA BOK-BOK PUSKESMAS	-	1. Percepatan Pengentasan Kemiskinan dan Peningkatan Kualitas SDM yang Berdaya Saing Pembangunan Manusia dan Pengentasan Kemiskinan	-		30.000.000,00	PUSKESMAS KAYU KUNYIT
	1.02.02.2.02.0008	Pengelolaan Pelayanan Kesehatan Penderita Hipertensi														

NO	KODE	URUSAN / BIDANG URUSAN / PROGRAM / OUTCOME / KEGIATAN / SUB KEGIATAN	INDIKATOR PROGRAM / KEGIATAN / SUB KEGIATAN	TARGET AKHIR PERIODE RENSTRA OPD	REALISASI CAPAIAN RENJA OPD TAHUN 2024	PRAKIRAAN CAPAIAN TARGET RENJA OPD TAHUN 2025	CAPAIAN KINERJA DAN KERANGKA PENDANAAN						KELOMPOK SASARAN	PRAKIRAAN MAJU RENCANA TAHUN 2027		PERANGKAT DAERAH PENANGGUNG JAWAB
							TARGET 2026	PAGU INDIKATIF (Rp)	LOKASI	SUMBER DANA	PRIORITAS			TARGET	PAGU INDIKATIF (Rp)	
											NASIONAL	DAERAH				
1	2	3	4	5	6	7	8	9	10	11	12	13	14	15	16	17
			Jumlah Penderita Hipertensi yang Mendapatkan Pelayanan Kesehatan Sesuai Standar				0 Orang	27.000.000,00	Kab. Bengkulu Selatan, Manna, Semua Kel/Desa	DAK NON FISIK-DANA BOK-BOK PUSKESMAS	-	1. Percepatan Pengentasan Kemiskinan dan Peningkatan Kualitas SDM yang Berdaya Saing Pembangunan Manusia dan Pengentasan Kemiskinan	-		30.000.000,00	PUSKESMAS KAYU KUNYIT
	1.02.02.2.02.0009	Pengelolaan Pelayanan Kesehatan Penderita Diabetes Melitus														
			Jumlah Penderita Diabetes Melitus yang Mendapatkan Pelayanan Kesehatan Sesuai Standar				25 Orang	27.000.000,00	Kab. Bengkulu Selatan, Manna, Semua Kel/Desa	DAK NON FISIK-DANA BOK-BOK PUSKESMAS	-	1. Percepatan Pengentasan Kemiskinan dan Peningkatan Kualitas SDM yang Berdaya Saing Pembangunan Manusia dan Pengentasan Kemiskinan	-		30.000.000,00	PUSKESMAS KAYU KUNYIT
	1.02.02.2.02.0010	Pengelolaan Pelayanan Kesehatan Orang dengan Gangguan Jiwa Berat														
			Jumlah Orang yang Mendapatkan Pelayanan Kesehatan Orang dengan Gangguan Jiwa Berat Sesuai Standar				40 Orang	27.000.000,00	Kab. Bengkulu Selatan, Manna, Semua Kel/Desa	DAK NON FISIK-DANA BOK-BOK PUSKESMAS	-	1. Percepatan Pengentasan Kemiskinan dan Peningkatan Kualitas SDM yang Berdaya Saing Pembangunan Manusia dan Pengentasan Kemiskinan	-		30.000.000,00	PUSKESMAS KAYU KUNYIT
	1.02.02.2.02.0011	Pengelolaan Pelayanan Kesehatan Orang Terduga Tuberkulosis														

NO	KODE	URUSAN / BIDANG URUSAN / PROGRAM / OUTCOME / KEGIATAN / SUB KEGIATAN	INDIKATOR PROGRAM / KEGIATAN / SUB KEGIATAN	TARGET AKHIR PERIODE RENSTRA OPD	REALISASI CAPAIAN RENJA OPD TAHUN 2024	PRAKIRAAN CAPAIAN TARGET RENJA OPD TAHUN 2025	CAPAIAN KINERJA DAN KERANGKA PENDANAAN						KELOMPOK SASARAN	PRAKIRAAN MAJU RENCANA TAHUN 2027		PERANGKAT DAERAH PENANGGUNG JAWAB
							TARGET 2026	PAGU INDIKATIF (Rp)	LOKASI	SUMBER DANA	PRIORITAS			TARGET	PAGU INDIKATIF (Rp)	
											NASIONAL	DAERAH				
1	2	3	4	5	6	7	8	9	10	11	12	13	14	15	16	17
			Jumlah Orang Terduga Menderita Tuberkulosis yang Mendapatkan Pelayanan Sesuai Standar				40 Orang	27.000.000,00	Kab. Bengkulu Selatan, Manna, Semua Kel/Desa	DAK NON FISIK-DANA BOK-BOK PUSKESMAS	-	1. Percepatan Pengentasan Kemiskinan dan Peningkatan Kualitas SDM yang Berdaya Saing Pembangunan Manusia dan Pengentasan Kemiskinan	-		30.000.000,00	PUSKESMAS KAYU KUNYIT
	1.02.02.2.02.0012	Pengelolaan Pelayanan Kesehatan Orang dengan Risiko Terinfeksi HIV														
			Jumlah Orang Terduga Menderita HIV yang Mendapatkan Pelayanan Sesuai Standar				50 Orang	27.000.000,00	Kab. Bengkulu Selatan, Manna, Semua Kel/Desa	DAK NON FISIK-DANA BOK-BOK PUSKESMAS	-	1. Percepatan Pengentasan Kemiskinan dan Peningkatan Kualitas SDM yang Berdaya Saing Pembangunan Manusia dan Pengentasan Kemiskinan	-		30.000.000,00	PUSKESMAS KAYU KUNYIT
	1.02.02.2.02.0015	Pengelolaan Pelayanan Kesehatan Gizi Masyarakat														
			Jumlah Dokumen Hasil Pengelolaan Pelayanan Kesehatan Gizi Masyarakat				50 Dokumen	27.000.000,00	Kab. Bengkulu Selatan, Manna, Semua Kel/Desa	DAK NON FISIK-DANA BOK-BOK PUSKESMAS	-	1. Percepatan Pengentasan Kemiskinan dan Peningkatan Kualitas SDM yang Berdaya Saing Pembangunan Manusia dan Pengentasan Kemiskinan	-		30.000.000,00	PUSKESMAS KAYU KUNYIT
	1.02.02.2.02.0016	Pengelolaan Pelayanan Kesehatan Kerja dan Olahraga														

NO	KODE	URUSAN / BIDANG URUSAN / PROGRAM / OUTCOME / KEGIATAN / SUB KEGIATAN	INDIKATOR PROGRAM / KEGIATAN / SUB KEGIATAN	TARGET AKHIR PERIODE RENSTRA OPD	REALISASI CAPAIAN RENJA OPD TAHUN 2024	PRAKIRAAN CAPAIAN TARGET RENJA OPD TAHUN 2025	CAPAIAN KINERJA DAN KERANGKA PENDANAAN						KELOMPOK SASARAN	PRAKIRAAN MAJU RENCANA TAHUN 2027		PERANGKAT DAERAH PENANGGUNG JAWAB
							TARGET 2026	PAGU INDIKATIF (Rp)	LOKASI	SUMBER DANA	PRIORITAS			TARGET	PAGU INDIKATIF (Rp)	
											NASIONAL	DAERAH				
1	2	3	4	5	6	7	8	9	10	11	12	13	14	15	16	17
			Jumlah Dokumen Hasil Pengelolaan Pelayanan Kesehatan Kerja dan Olahraga				50 Dokumen	27.000.000,00	Kab. Bengkulu Selatan, Manna, Semua Kel/Desa	DAK NON FISIK-DANA BOK-BOK PUSKESMAS	-	1. Percepatan Pengentasan Kemiskinan dan Peningkatan Kualitas SDM yang Berdaya Saing Pembangunan Manusia dan Pengentasan Kemiskinan	-		30.000.000,00	PUSKESMAS KAYU KUNYIT
	1.02.02.2.02.0017	Pengelolaan Pelayanan Kesehatan Lingkungan														
			Jumlah Dokumen Hasil Pengelolaan Pelayanan Kesehatan Lingkungan				50 Dokumen	27.000.000,00	Kab. Bengkulu Selatan, Manna, Semua Kel/Desa	DAK NON FISIK-DANA BOK-BOK PUSKESMAS	-	1. Percepatan Pengentasan Kemiskinan dan Peningkatan Kualitas SDM yang Berdaya Saing Pembangunan Manusia dan Pengentasan Kemiskinan	-		30.000.000,00	PUSKESMAS KAYU KUNYIT
	1.02.02.2.02.0018	Pengelolaan Pelayanan Promosi Kesehatan														
			Jumlah Dokumen Hasil Pengelolaan Pelayanan Promosi Kesehatan				20 Dokumen	27.000.000,00	Kab. Bengkulu Selatan, Manna, Semua Kel/Desa	DAK NON FISIK-DANA BOK-BOK PUSKESMAS	-	1. Percepatan Pengentasan Kemiskinan dan Peningkatan Kualitas SDM yang Berdaya Saing Pembangunan Manusia dan Pengentasan Kemiskinan	-		30.000.000,00	PUSKESMAS KAYU KUNYIT
	1.02.02.2.02.0019	Pengelolaan Pelayanan Kesehatan Tradisional, Akupuntur, Asuhan Mandiri, dan Tradisional Lainnya														

NO	KODE	URUSAN / BIDANG URUSAN / PROGRAM / OUTCOME / KEGIATAN / SUB KEGIATAN	INDIKATOR PROGRAM / KEGIATAN / SUB KEGIATAN	TARGET AKHIR PERIODE RENSTRA OPD	REALISASI CAPAIAN RENJA OPD TAHUN 2024	PRAKIRAAN CAPAIAN TARGET RENJA OPD TAHUN 2025	CAPAIAN KINERJA DAN KERANGKA PENDANAAN						KELOMPOK SASARAN	PRAKIRAAN MAJU RENCANA TAHUN 2027		PERANGKAT DAERAH PENANGGUNG JAWAB
							TARGET 2026	PAGU INDIKATIF (Rp)	LOKASI	SUMBER DANA	PRIORITAS			TARGET	PAGU INDIKATIF (Rp)	
											NASIONAL	DAERAH				
1	2	3	4	5	6	7	8	9	10	11	12	13	14	15	16	17
			Jumlah Dokumen Hasil Pengelolaan Pelayanan Kesehatan Tradisional, Akupuntur, Asuhan Mandiri dan Tradisional Lainnya				50 Dokumen	27.000.000,00	Kab. Bengkulu Selatan, Manna, Semua Kel/Desa	DAK NON FISIK-DANA BOK-BOK PUSKESMAS	-	1. Percepatan Pengentasan Kemiskinan dan Peningkatan Kualitas SDM yang Berdaya Saing Pembangunan Manusia dan Pengentasan Kemiskinan	-		30.000.000,00	PUSKESMAS KAYU KUNYIT
	1.02.02.2.02.0020	Pengelolaan Surveilans Kesehatan														
			Jumlah Dokumen Hasil Pengelolaan Surveilans Kesehatan				50 Dokumen	27.000.000,00	Kab. Bengkulu Selatan, Manna, Semua Kel/Desa	DAK NON FISIK-DANA BOK-BOK PUSKESMAS	-	1. Percepatan Pengentasan Kemiskinan dan Peningkatan Kualitas SDM yang Berdaya Saing Pembangunan Manusia dan Pengentasan Kemiskinan	-		30.000.000,00	PUSKESMAS KAYU KUNYIT
	1.02.02.2.02.0021	Pengelolaan Pelayanan Kesehatan Orang dengan Masalah Kesehatan Jiwa (ODMK)														
			Jumlah Orang dengan Masalah Kejiwaan (ODMK) yang Mendapatkan Pelayanan Kesehatan				50 Orang	27.000.000,00	Kab. Bengkulu Selatan, Manna, Semua Kel/Desa	DAK NON FISIK-DANA BOK-BOK PUSKESMAS	-	1. Percepatan Pengentasan Kemiskinan dan Peningkatan Kualitas SDM yang Berdaya Saing Pembangunan Manusia dan Pengentasan Kemiskinan	-		30.000.000,00	PUSKESMAS KAYU KUNYIT
	1.02.02.2.02.0022	Pengelolaan Pelayanan Kesehatan Jiwa dan NAPZA														

NO	KODE	URUSAN / BIDANG URUSAN / PROGRAM / OUTCOME / KEGIATAN / SUB KEGIATAN	INDIKATOR PROGRAM / KEGIATAN / SUB KEGIATAN	TARGET AKHIR PERIODE RENSTRA OPD	REALISASI CAPAIAN RENJA OPD TAHUN 2024	PRAKIRAAN CAPAIAN TARGET RENJA OPD TAHUN 2025	CAPAIAN KINERJA DAN KERANGKA PENDANAAN						KELOMPOK SASARAN	PRAKIRAAN MAJU RENCANA TAHUN 2027		PERANGKAT DAERAH PENANGGUNG JAWAB
							TARGET 2026	PAGU INDIKATIF (Rp)	LOKASI	SUMBER DANA	PRIORITAS			TARGET	PAGU INDIKATIF (Rp)	
											NASIONAL	DAERAH				
1	2	3	4	5	6	7	8	9	10	11	12	13	14	15	16	17
			Jumlah Penyalahguna NAPZA yang Mendapatkan Pelayanan Kesehatan				50 Orang	27.000.000,00	Kab. Bengkulu Selatan, Manna, Semua Kel/Desa	DAK NON FISIK-DANA BOK-BOK PUSKESMAS	-	1. Percepatan Pengentasan Kemiskinan dan Peningkatan Kualitas SDM yang Berdaya Saing Pembangunan Manusia dan Pengentasan Kemiskinan	-		30.000.000,00	PUSKESMAS KAYU KUNYIT
	1.02.02.2.02.0025	Pelayanan Kesehatan Penyakit Menular dan Tidak Menular														
			Jumlah Dokumen Hasil Pelayanan Kesehatan Penyakit Menular dan Tidak Menular				50 Dokumen	27.000.000,00	Kab. Bengkulu Selatan, Manna, Semua Kel/Desa	DAK NON FISIK-DANA BOK-BOK PUSKESMAS	-	1. Percepatan Pengentasan Kemiskinan dan Peningkatan Kualitas SDM yang Berdaya Saing Pembangunan Manusia dan Pengentasan Kemiskinan	-		30.000.000,00	PUSKESMAS KAYU KUNYIT
	1.02.02.2.02.0026	Pengelolaan Jaminan Kesehatan Masyarakat														
			Jumlah Dokumen Hasil Pengelolaan Jaminan Kesehatan Masyarakat				12 Dokumen	950.000.000,00	Kab. Bengkulu Selatan, Manna, Semua Kel/Desa	PENDAPATAN ASLI DAERAH (PAD)	-	1. Percepatan Pengentasan Kemiskinan dan Peningkatan Kualitas SDM yang Berdaya Saing Pembangunan Manusia dan Pengentasan Kemiskinan	-		970.000.000,00	PUSKESMAS KAYU KUNYIT
	1.02.02.2.02.0027	Deteksi Dini Penyalahgunaan NAPZA di Fasyankes dan Sekolah														

NO	KODE	URUSAN / BIDANG URUSAN / PROGRAM / OUTCOME / KEGIATAN / SUB KEGIATAN	INDIKATOR PROGRAM / KEGIATAN / SUB KEGIATAN	TARGET AKHIR PERIODE RENSTRA OPD	REALISASI CAPAIAN RENJA OPD TAHUN 2024	PRAKIRAAN CAPAIAN TARGET RENJA OPD TAHUN 2025	CAPAIAN KINERJA DAN KERANGKA PENDANAAN						KELOMPOK SASARAN	PRAKIRAAN MAJU RENCANA TAHUN 2027		PERANGKAT DAERAH PENANGGUNG JAWAB
							TARGET 2026	PAGU INDIKATIF (Rp)	LOKASI	SUMBER DANA	PRIORITAS			TARGET	PAGU INDIKATIF (Rp)	
											NASIONAL	DAERAH				
1	2	3	4	5	6	7	8	9	10	11	12	13	14	15	16	17
			Jumlah Orang yang Menerima Layanan Deteksi Dini Penyalahgunaan NAPZA di Fasilitas Pelayanan Kesehatan (Fasyankes) dan Sekolah				20 Orang	27.000.000,00	Kab. Bengkulu Selatan, Manna, Semua Kel/Desa	DAK NON FISIK-DANA BOK-BOK PUSKESMAS	-	1. Percepatan Pengentasan Kemiskinan dan Peningkatan Kualitas SDM yang Berdaya Saing Pembangunan Manusia dan Pengentasan Kemiskinan	-		30.000.000,00	PUSKESMAS KAYU KUNYIT
	1.02.02.2.02.0033	Operasional Pelayanan Puskesmas														
			Jumlah Dokumen Operasional Pelayanan Puskesmas				12 Dokumen	27.000.000,00	Kab. Bengkulu Selatan, Manna, Semua Kel/Desa	DAK NON FISIK-DANA BOK-BOK PUSKESMAS	-	1. Percepatan Pengentasan Kemiskinan dan Peningkatan Kualitas SDM yang Berdaya Saing Pembangunan Manusia dan Pengentasan Kemiskinan	-		30.000.000,00	PUSKESMAS KAYU KUNYIT
	1.02.02.2.02.0036	Investigasi Awal Kejadian Tidak Diharapkan (Kejadian Ikutan Pasca Imunisasi dan Pemberian Obat Massal)														
			Jumlah Laporan Hasil Investigasi Awal Kejadian Tidak Diharapkan (Kejadian Ikutan Pasca Imunisasi dan Pemberian Obat Massal)				5 Laporan	27.000.000,00	Kab. Bengkulu Selatan, Manna, Semua Kel/Desa	DAK NON FISIK-DANA BOK-BOK PUSKESMAS	-	1. Percepatan Pengentasan Kemiskinan dan Peningkatan Kualitas SDM yang Berdaya Saing Pembangunan Manusia dan Pengentasan Kemiskinan	-		30.000.000,00	PUSKESMAS KAYU KUNYIT
	1.02.02.2.02.0040	Pengelolaan pelayanan kesehatan orang dengan Tuberkulosis														

NO	KODE	URUSAN / BIDANG URUSAN / PROGRAM / OUTCOME / KEGIATAN / SUB KEGIATAN	INDIKATOR PROGRAM / KEGIATAN / SUB KEGIATAN	TARGET AKHIR PERIODE RENSTRA OPD	REALISASI CAPAIAN RENJA OPD TAHUN 2024	PRAKIRAAN CAPAIAN TARGET RENJA OPD TAHUN 2025	CAPAIAN KINERJA DAN KERANGKA PENDANAAN						KELOMPOK SASARAN	PRAKIRAAN MAJU RENCANA TAHUN 2027		PERANGKAT DAERAH PENANGGUNG JAWAB
							TARGET 2026	PAGU INDIKATIF (Rp)	LOKASI	SUMBER DANA	PRIORITAS			TARGET	PAGU INDIKATIF (Rp)	
											NASIONAL	DAERAH				
1	2	3	4	5	6	7	8	9	10	11	12	13	14	15	16	17
			Jumlah orang dengan Tuberkulosis yang mendapatkan pelayanan kesehatan sesuai standar				15 Orang	27.000.000,00	Kab. Bengkulu Selatan, Manna, Semua Kel/Desa	DAK NON FISIK-DANA BOK-BOK PUSKESMAS	-	1. Percepatan Pengentasan Kemiskinan dan Peningkatan Kualitas SDM yang Berdaya Saing Pembangunan Manusia dan Pengentasan Kemiskinan	-		30.000.000,00	PUSKESMAS KAYU KUNYIT
	1.02.02.2.02.0041	Pengelolaan pelayanan kesehatan orang dengan HIV (ODHIV)														
			Jumlah orang dengan HIV (ODHIV) yang mendapatkan pelayanan kesehatan sesuai standar				50 Orang	27.000.000,00	Kab. Bengkulu Selatan, Manna, Semua Kel/Desa	DAK NON FISIK-DANA BOK-BOK PUSKESMAS	-	1. Percepatan Pengentasan Kemiskinan dan Peningkatan Kualitas SDM yang Berdaya Saing Pembangunan Manusia dan Pengentasan Kemiskinan	-		30.000.000,00	PUSKESMAS KAYU KUNYIT
	1.02.02.2.02.0042	Pengelolaan pelayanan kesehatan Malaria														
			Jumlah orang yang mendapatkan pelayanan kesehatan malaria				30 Orang	27.000.000,00	Kab. Bengkulu Selatan, Manna, Semua Kel/Desa	DAK NON FISIK-DANA BOK-BOK PUSKESMAS	-	1. Percepatan Pengentasan Kemiskinan dan Peningkatan Kualitas SDM yang Berdaya Saing Pembangunan Manusia dan Pengentasan Kemiskinan	-		30.000.000,00	PUSKESMAS KAYU KUNYIT
	1.02.02.2.02.0043	Pengelolaan Kawasan tanpa rokok														

NO	KODE	URUSAN / BIDANG URUSAN / PROGRAM / OUTCOME / KEGIATAN / SUB KEGIATAN	INDIKATOR PROGRAM / KEGIATAN / SUB KEGIATAN	TARGET AKHIR PERIODE RENSTRA OPD	REALISASI CAPAIAN RENJA OPD TAHUN 2024	PRAKIRAAN CAPAIAN TARGET RENJA OPD TAHUN 2025	CAPAIAN KINERJA DAN KERANGKA PENDANAAN						KELOMPOK SASARAN	PRAKIRAAN MAJU RENCANA TAHUN 2027		PERANGKAT DAERAH PENANGGUNG JAWAB
							TARGET 2026	PAGU INDIKATIF (Rp)	LOKASI	SUMBER DANA	PRIORITAS			TARGET	PAGU INDIKATIF (Rp)	
											NASIONAL	DAERAH				
1	2	3	4	5	6	7	8	9	10	11	12	13	14	15	16	17
			Jumlah tatanan kawasan tanpa rokok yang tidak ditemukan aktifitas merokok				20 Tatanan	27.000.000,00	Kab. Bengkulu Selatan, Manna, Semua Kel/Desa	DAK NON FISIK-DANA BOK-BOK PUSKESMAS	-	1. Percepatan Pengentasan Kemiskinan dan Peningkatan Kualitas SDM yang Berdaya Saing Pembangunan Manusia dan Pengentasan Kemiskinan	-		30.000.000,00	PUSKESMAS KAYU KUNYIT
	1.02.02.2.02.0044	Pengelolaan Pelayanan Kesehatan Reproduksi														
			Jumlah dokumen hasil pengelolaan pelayanan kesehatan reproduksi				20 Dokumen	27.000.000,00	Kab. Bengkulu Selatan, Manna, Semua Kel/Desa	DAK NON FISIK-DANA BOK-BOK PUSKESMAS	-	1. Percepatan Pengentasan Kemiskinan dan Peningkatan Kualitas SDM yang Berdaya Saing Pembangunan Manusia dan Pengentasan Kemiskinan	-		30.000.000,00	PUSKESMAS KAYU KUNYIT
	1.02.02.2.02.0046	Pengelolaan upaya kesehatan Ibu dan Anak														
			Jumlah dokumen hasil pengelolaan upaya kesehatan ibu dan anak				20 Dokumen	27.000.000,00	Kab. Bengkulu Selatan, Manna, Semua Kel/Desa	DAK NON FISIK-DANA BOK-BOK PUSKESMAS	-	1. Percepatan Pengentasan Kemiskinan dan Peningkatan Kualitas SDM yang Berdaya Saing Pembangunan Manusia dan Pengentasan Kemiskinan	-		30.000.000,00	PUSKESMAS KAYU KUNYIT
	1.02.02.2.02.0047	Pengelolaan Pelayanan Kelanjutusiaan														

NO	KODE	URUSAN / BIDANG URUSAN / PROGRAM / OUTCOME / KEGIATAN / SUB KEGIATAN	INDIKATOR PROGRAM / KEGIATAN / SUB KEGIATAN	TARGET AKHIR PERIODE RENSTRA OPD	REALISASI CAPAIAN RENJA OPD TAHUN 2024	PRAKIRAAN CAPAIAN TARGET RENJA OPD TAHUN 2025	CAPAIAN KINERJA DAN KERANGKA PENDANAAN						KELOMPOK SASARAN	PRAKIRAAN MAJU RENCANA TAHUN 2027		PERANGKAT DAERAH PENANGGUNG JAWAB
							TARGET 2026	PAGU INDIKATIF (Rp)	LOKASI	SUMBER DANA	PRIORITAS			TARGET	PAGU INDIKATIF (Rp)	
											NASIONAL	DAERAH				
1	2	3	4	5	6	7	8	9	10	11	12	13	14	15	16	17
			Jumlah dokumen hasil pengelolaan pelayanan kelanjutusiaan				12 Dokumen	10.000.000,00	Kab. Bengkulu Selatan, Manna, Semua Kel/Desa	DAK NON FISIK-DANA BOK-BOK PUSKESMAS	-	1. Percepatan Pengentasan Kemiskinan dan Peningkatan Kualitas SDM yang Berdaya Saing Pembangunan Manusia dan Pengentasan Kemiskinan	-		12.000.000,00	PUSKESMAS KAYU KUNYIT
	1.02.02.2.03	Penyelenggaraan Sistem Informasi Kesehatan Secara Terintegrasi	-	-			-	2.244.000,00			-	1. Percepatan Pengentasan Kemiskinan dan Peningkatan Kualitas SDM yang Berdaya Saing Pembangunan Manusia dan Pengentasan Kemiskinan	-	-	4.000.000,00	PUSKESMAS KAYU KUNYIT
	1.02.02.2.03.0002	Pengelolaan Sistem Informasi Kesehatan														
			Jumlah Dokumen Hasil Pengelolaan Sistem Informasi Kesehatan				2 Dokumen	2.244.000,00	Kab. Bengkulu Selatan, Semua Kecamatan, Semua Kel/Desa Kab. Bengkulu Selatan, Manna, Semua Kel/Desa	DAK NON FISIK-DANA BOK-BOK PUSKESMAS	-	1. Percepatan Pengentasan Kemiskinan dan Peningkatan Kualitas SDM yang Berdaya Saing Pembangunan Manusia dan Pengentasan Kemiskinan	-		4.000.000,00	PUSKESMAS KAYU KUNYIT
3.	**1.02.05**	**PROGRAM PEMBERDAYAAN MASYARAKAT BIDANG KESEHATAN**	**-**	**-**			**-**	**20.000.000,00**						**-**	**33.000.000,00**	

NO	KODE	URUSAN / BIDANG URUSAN / PROGRAM / OUTCOME / KEGIATAN / SUB KEGIATAN	INDIKATOR PROGRAM / KEGIATAN / SUB KEGIATAN	TARGET AKHIR PERIODE RENSTRA OPD	REALISASI CAPAIAN RENJA OPD TAHUN 2024	PRAKIRAAN CAPAIAN TARGET RENJA OPD TAHUN 2025	CAPAIAN KINERJA DAN KERANGKA PENDANAAN						KELOMPOK SASARAN	PRAKIRAAN MAJU RENCANA TAHUN 2027		PERANGKAT DAERAH PENANGGUNG JAWAB
							TARGET 2026	PAGU INDIKATIF (Rp)	LOKASI	SUMBER DANA	PRIORITAS			TARGET	PAGU INDIKATIF (Rp)	
											NASIONAL	DAERAH				
1	2	3	4	5	6	7	8	9	10	11	12	13	14	15	16	17
	1.02.05.2.01	Advokasi, Pemberdayaan, Kemitraan, Peningkatan Peran serta Masyarakat dan Lintas Sektor Tingkat Daerah Kabupaten/Kota	-	-			-	5.000.000,00			-	1. Percepatan Pengentasan Kemiskinan dan Peningkatan Kualitas SDM yang Berdaya Saing Pembangunan Manusia dan Pengentasan Kemiskinan	-	-	12.000.000,00	PUSKESMAS KAYU KUNYIT
	1.02.05.2.01.0001	Peningkatan Upaya Promosi Kesehatan, Advokasi, Kemitraan dan Pemberdayaan Masyarakat														
			Jumlah Dokumen Promosi Kesehatan, Advokasi, Kemitraan dan Pemberdayaan Masyarakat				2 Dokumen	5.000.000,00	Kab. Bengkulu Selatan, Manna, Semua Kel/Desa	DAK NON FISIK-DANA BOK-BOK PUSKESMAS	-	1. Percepatan Pengentasan Kemiskinan dan Peningkatan Kualitas SDM yang Berdaya Saing Pembangunan Manusia dan Pengentasan Kemiskinan	-		12.000.000,00	PUSKESMAS KAYU KUNYIT
	1.02.05.2.02	Pelaksanaan Sehat dalam rangka Promotif Preventif Tingkat Daerah Kabupaten/Kota	-	-			-	5.000.000,00			-	1. Percepatan Pengentasan Kemiskinan dan Peningkatan Kualitas SDM yang Berdaya Saing Pembangunan Manusia dan Pengentasan Kemiskinan	-	-	10.000.000,00	PUSKESMAS KAYU KUNYIT
	1.02.05.2.02.0001	Penyelenggaraan Promosi Kesehatan dan Gerakan Hidup Bersih dan Sehat														

NO	KODE	URUSAN / BIDANG URUSAN / PROGRAM / OUTCOME / KEGIATAN / SUB KEGIATAN	INDIKATOR PROGRAM / KEGIATAN / SUB KEGIATAN	TARGET AKHIR PERIODE RENSTRA OPD	REALISASI CAPAIAN RENJA OPD TAHUN 2024	PRAKIRAAN CAPAIAN TARGET RENJA OPD TAHUN 2025	CAPAIAN KINERJA DAN KERANGKA PENDANAAN						KELOMPOK SASARAN	PRAKIRAAN MAJU RENCANA TAHUN 2027		PERANGKAT DAERAH PENANGGUNG JAWAB
							TARGET 2026	PAGU INDIKATIF (Rp)	LOKASI	SUMBER DANA	PRIORITAS			TARGET	PAGU INDIKATIF (Rp)	
											NASIONAL	DAERAH				
1	2	3	4	5	6	7	8	9	10	11	12	13	14	15	16	17
			Jumlah Dokumen Hasil Penyelenggaraan Promosi Kesehatan dan Gerakan Hidup Bersih dan Sehat				3 Dokumen	5.000.000,00	Kab. Bengkulu Selatan, Manna, Semua Kel/Desa	DAK NON FISIK-DANA BOK-BOK PUSKESMAS	-	1. Percepatan Pengentasan Kemiskinan dan Peningkatan Kualitas SDM yang Berdaya Saing Pembangunan Manusia dan Pengentasan Kemiskinan	-		10.000.000,00	PUSKESMAS KAYU KUNYIT
	1.02.05.2.03	Pengembangan dan Pelaksanaan Upaya Kesehatan Bersumber Daya Masyarakat (UKBM) Tingkat Daerah Kabupaten/Kota	-	-			-	10.000.000,00			-	1. Percepatan Pengentasan Kemiskinan dan Peningkatan Kualitas SDM yang Berdaya Saing Pembangunan Manusia dan Pengentasan Kemiskinan	-	-	11.000.000,00	PUSKESMAS KAYU KUNYIT
	1.02.05.2.03.0001	Bimbingan Teknis dan Supervisi Pengembangan dan Pelaksanaan Upaya Kesehatan Bersumber Daya Masyarakat (UKBM)														
			Jumlah Dokumen Hasil Bimbingan Teknis dan Supervisi Upaya Kesehatan Bersumber Daya Masyarakat (UKBM)				2 Dokumen	10.000.000,00	Kab. Bengkulu Selatan, Semua Kecamatan, Semua Kel/Desa	DAK NON FISIK-DANA BOK-BOK PUSKESMAS	-	1. Percepatan Pengentasan Kemiskinan dan Peningkatan Kualitas SDM yang Berdaya Saing Pembangunan Manusia dan Pengentasan Kemiskinan	-		11.000.000,00	PUSKESMAS KAYU KUNYIT
	X	**NON URUSAN**						**16.743.000,00**							**8.000.000,00**	
	X.XX	**URUSAN PEMERINTAHAN BIDANG XX**						**16.743.000,00**							**8.000.000,00**	
1.	**X.XX.01**	**PROGRAM PENUNJANG URUSAN PEMERINTAHAN DAERAH KABUPATEN/KOTA**	**-**	**-**			**-**	**16.743.000,00**						**-**	**8.000.000,00**	

NO	KODE	URUSAN / BIDANG URUSAN / PROGRAM / OUTCOME / KEGIATAN / SUB KEGIATAN	INDIKATOR PROGRAM / KEGIATAN / SUB KEGIATAN	TARGET AKHIR PERIODE RENSTRA OPD	REALISASI CAPAIAN RENJA OPD TAHUN 2024	PRAKIRAAN CAPAIAN TARGET RENJA OPD TAHUN 2025	CAPAIAN KINERJA DAN KERANGKA PENDANAAN						KELOMPOK SASARAN	PRAKIRAAN MAJU RENCANA TAHUN 2027		PERANGKAT DAERAH PENANGGUNG JAWAB
							TARGET 2026	PAGU INDIKATIF (Rp)	LOKASI	SUMBER DANA	PRIORITAS			TARGET	PAGU INDIKATIF (Rp)	
											NASIONAL	DAERAH				
1	2	3	4	5	6	7	8	9	10	11	12	13	14	15	16	17
	X.XX.01.2.08	Penyediaan Jasa Penunjang Urusan Pemerintahan Daerah	-	-			-	16.743.000,00			-	1. Percepatan Pengentasan Kemiskinan dan Peningkatan Kualitas SDM yang Berdaya Saing Pembangunan Manusia dan Pengentasan Kemiskinan	-	-	8.000.000,00	PUSKESMAS KAYU KUNYIT
	X.XX.01.2.08.0002	Penyediaan Jasa Komunikasi, Sumber Daya Air dan Listrik														
			Jumlah Laporan Penyediaan Jasa Komunikasi, Sumber Daya Air dan Listrik yang Disediakan				0 Laporan	16.743.000,00	Semua Kota/Kab, Semua Kecamatan, Semua Kel/Desa Kab. Bengkulu Selatan, Semua Kecamatan, Semua Kel/Desa	PENDAPATAN ASLI DAERAH (PAD)	-	1. Percepatan Pengentasan Kemiskinan dan Peningkatan Kualitas SDM yang Berdaya Saing Pembangunan Manusia dan Pengentasan Kemiskinan	-		8.000.000,00	PUSKESMAS KAYU KUNYIT
		PUSKESMAS MASAT						**1.341.897.096,00**							**852.000.000,00**	
	1	**URUSAN PEMERINTAHAN WAJIB YANG BERKAITAN DENGAN PELAYANAN DASAR**						**1.341.897.096,00**							**852.000.000,00**	
	1.02	**URUSAN PEMERINTAHAN BIDANG KESEHATAN**						**1.341.897.096,00**							**852.000.000,00**	
1.	**1.02.01**	**PROGRAM PENUNJANG URUSAN PEMERINTAHAN DAERAH KABUPATEN/KOTA**	**-**	**-**			**-**	**46.702.796,00**						**-**	**51.000.000,00**	

NO	KODE	URUSAN / BIDANG URUSAN / PROGRAM / OUTCOME / KEGIATAN / SUB KEGIATAN	INDIKATOR PROGRAM / KEGIATAN / SUB KEGIATAN	TARGET AKHIR PERIODE RENSTRA OPD	REALISASI CAPAIAN RENJA OPD TAHUN 2024	PRAKIRAAN CAPAIAN TARGET RENJA OPD TAHUN 2025	CAPAIAN KINERJA DAN KERANGKA PENDANAAN						KELOMPOK SASARAN	PRAKIRAAN MAJU RENCANA TAHUN 2027		PERANGKAT DAERAH PENANGGUNG JAWAB
							TARGET 2026	PAGU INDIKATIF (Rp)	LOKASI	SUMBER DANA	PRIORITAS			TARGET	PAGU INDIKATIF (Rp)	
											NASIONAL	DAERAH				
1	2	3	4	5	6	7	8	9	10	11	12	13	14	15	16	17
	1.02.01.2.01	Perencanaan, Penganggaran, dan Evaluasi Kinerja Perangkat Daerah	-	-			-	1.800.000,00			-	1. Percepatan Pengentasan Kemiskinan dan Peningkatan Kualitas SDM yang Berdaya Saing Pembangunan Manusia dan Pengentasan Kemiskinan	-	-	2.000.000,00	PUSKESMAS MASAT
	1.02.01.2.01.0001	Penyusunan Dokumen Perencanaan Perangkat Daerah														
			Jumlah Dokumen Perencanaan Perangkat Daerah				12 Dokumen	1.800.000,00	Kab. Bengkulu Selatan, Pino, Semua Kel/Desa	DANA ALOKASI UMUM (DAU)	-	1. Percepatan Pengentasan Kemiskinan dan Peningkatan Kualitas SDM yang Berdaya Saing Pembangunan Manusia dan Pengentasan Kemiskinan	-		2.000.000,00	PUSKESMAS MASAT
	1.02.01.2.02	Administrasi Keuangan Perangkat Daerah	-	-			-	37.480.000,00			-	1. Percepatan Pengentasan Kemiskinan dan Peningkatan Kualitas SDM yang Berdaya Saing Pembangunan Manusia dan Pengentasan Kemiskinan	-	-	40.000.000,00	PUSKESMAS MASAT
	1.02.01.2.02.0002	Penyediaan Administrasi Pelaksanaan Tugas ASN														

NO	KODE	URUSAN / BIDANG URUSAN / PROGRAM / OUTCOME / KEGIATAN / SUB KEGIATAN	INDIKATOR PROGRAM / KEGIATAN / SUB KEGIATAN	TARGET AKHIR PERIODE RENSTRA OPD	REALISASI CAPAIAN RENJA OPD TAHUN 2024	PRAKIRAAN CAPAIAN TARGET RENJA OPD TAHUN 2025	CAPAIAN KINERJA DAN KERANGKA PENDANAAN						KELOMPOK SASARAN	PRAKIRAAN MAJU RENCANA TAHUN 2027		PERANGKAT DAERAH PENANGGUNG JAWAB
							TARGET 2026	PAGU INDIKATIF (Rp)	LOKASI	SUMBER DANA	PRIORITAS			TARGET	PAGU INDIKATIF (Rp)	
											NASIONAL	DAERAH				
1	2	3	4	5	6	7	8	9	10	11	12	13	14	15	16	17
			Jumlah Dokumen Hasil Penyediaan Administrasi Pelaksanaan Tugas ASN				12 Dokumen	37.480.000,00	Kab. Bengkulu Selatan, Pino, Semua Kel/Desa	DANA ALOKASI UMUM (DAU)	-	1. Percepatan Pengentasan Kemiskinan dan Peningkatan Kualitas SDM yang Berdaya Saing Pembangunan Manusia dan Pengentasan Kemiskinan	-		40.000.000,00	PUSKESMAS MASAT
	1.02.01.2.06	Administrasi Umum Perangkat Daerah	-	-			-	741.820,00			-	1. Percepatan Pengentasan Kemiskinan dan Peningkatan Kualitas SDM yang Berdaya Saing Pembangunan Manusia dan Pengentasan Kemiskinan	-	-	1.000.000,00	PUSKESMAS MASAT
	1.02.01.2.06.0005	Penyediaan Barang Cetakan dan Penggandaan														
			Jumlah Paket Barang Cetakan dan Penggandaan yang Disediakan				12 Paket	741.820,00	Kab. Bengkulu Selatan, Pino, Semua Kel/Desa	DANA ALOKASI UMUM (DAU)	-	1. Percepatan Pengentasan Kemiskinan dan Peningkatan Kualitas SDM yang Berdaya Saing Pembangunan Manusia dan Pengentasan Kemiskinan	-		1.000.000,00	PUSKESMAS MASAT

NO	KODE	URUSAN / BIDANG URUSAN / PROGRAM / OUTCOME / KEGIATAN / SUB KEGIATAN	INDIKATOR PROGRAM / KEGIATAN / SUB KEGIATAN	TARGET AKHIR PERIODE RENSTRA OPD	REALISASI CAPAIAN RENJA OPD TAHUN 2024	PRAKIRAAN CAPAIAN TARGET RENJA OPD TAHUN 2025	CAPAIAN KINERJA DAN KERANGKA PENDANAAN						KELOMPOK SASARAN	PRAKIRAAN MAJU RENCANA TAHUN 2027		PERANGKAT DAERAH PENANGGUNG JAWAB
							TARGET 2026	PAGU INDIKATIF (Rp)	LOKASI	SUMBER DANA	PRIORITAS			TARGET	PAGU INDIKATIF (Rp)	
											NASIONAL	DAERAH				
1	2	3	4	5	6	7	8	9	10	11	12	13	14	15	16	17
	1.02.01.2.08	Penyediaan Jasa Penunjang Urusan Pemerintahan Daerah	-	-			-	4.430.976,00			-	1. Percepatan Pengentasan Kemiskinan dan Peningkatan Kualitas SDM yang Berdaya Saing Pembangunan Manusia dan Pengentasan Kemiskinan	-	-	5.000.000,00	PUSKESMAS MASAT
	1.02.01.2.08.0002	Penyediaan Jasa Komunikasi, Sumber Daya Air dan Listrik														
			Jumlah Laporan Penyediaan Jasa Komunikasi, Sumber Daya Air dan Listrik yang Disediakan				12 Laporan	4.430.976,00	Kab. Bengkulu Selatan, Pino, Semua Kel/Desa	DANA ALOKASI UMUM (DAU)	-	1. Percepatan Pengentasan Kemiskinan dan Peningkatan Kualitas SDM yang Berdaya Saing Pembangunan Manusia dan Pengentasan Kemiskinan	-		5.000.000,00	PUSKESMAS MASAT
	1.02.01.2.09	Pemeliharaan Barang Milik Daerah Penunjang Urusan Pemerintahan Daerah	-	-			-	2.250.000,00			-	1. Percepatan Pengentasan Kemiskinan dan Peningkatan Kualitas SDM yang Berdaya Saing Pembangunan Manusia dan Pengentasan Kemiskinan	-	-	3.000.000,00	PUSKESMAS MASAT
	1.02.01.2.09.0001	Penyediaan Jasa Pemeliharaan, Biaya Pemeliharaan, dan Pajak Kendaraan Perorangan Dinas atau Kendaraan Dinas Jabatan														

NO	KODE	URUSAN / BIDANG URUSAN / PROGRAM / OUTCOME / KEGIATAN / SUB KEGIATAN	INDIKATOR PROGRAM / KEGIATAN / SUB KEGIATAN	TARGET AKHIR PERIODE RENSTRA OPD	REALISASI CAPAIAN RENJA OPD TAHUN 2024	PRAKIRAAN CAPAIAN TARGET RENJA OPD TAHUN 2025	CAPAIAN KINERJA DAN KERANGKA PENDANAAN						KELOMPOK SASARAN	PRAKIRAAN MAJU RENCANA TAHUN 2027		PERANGKAT DAERAH PENANGGUNG JAWAB
							TARGET 2026	PAGU INDIKATIF (Rp)	LOKASI	SUMBER DANA	PRIORITAS			TARGET	PAGU INDIKATIF (Rp)	
											NASIONAL	DAERAH				
1	2	3	4	5	6	7	8	9	10	11	12	13	14	15	16	17
			Jumlah Kendaraan Perorangan Dinas atau Kendaraan Dinas Jabatan yang Dipelihara dan dibayarkan Pajaknya				12 Unit	2.250.000,00	Kab. Bengkulu Selatan, Pino, Semua Kel/Desa	DANA ALOKASI UMUM (DAU)	-	1. Percepatan Pengentasan Kemiskinan dan Peningkatan Kualitas SDM yang Berdaya Saing Pembangunan Manusia dan Pengentasan Kemiskinan	-		3.000.000,00	PUSKESMAS MASAT
2.	**1.02.02**	**PROGRAM PEMENUHAN UPAYA KESEHATAN PERORANGAN DAN UPAYA KESEHATAN MASYARAKAT**	**-**	**-**			**-**	**1.294.059.300,00**						**-**	**801.000.000,00**	
	1.02.02.2.02	Penyediaan Layanan Kesehatan untuk UKM dan UKP Rujukan Tingkat Daerah Kabupaten/Kota	-	-			-	1.294.059.300,00			-	1. Percepatan Pengentasan Kemiskinan dan Peningkatan Kualitas SDM yang Berdaya Saing Pembangunan Manusia dan Pengentasan Kemiskinan	-	-	801.000.000,00	PUSKESMAS MASAT
	1.02.02.2.02.0001	Pengelolaan Pelayanan Kesehatan Ibu Hamil														
			Jumlah Ibu Hamil yang Mendapatkan Pelayanan Kesehatan Sesuai Standar				20 Orang	19.434.000,00	Kab. Bengkulu Selatan, Pino, Semua Kel/Desa	DAK NON FISIK-DANA BOK-BOK PUSKESMAS	-	1. Percepatan Pengentasan Kemiskinan dan Peningkatan Kualitas SDM yang Berdaya Saing Pembangunan Manusia dan Pengentasan Kemiskinan	-		1.000.000,00	PUSKESMAS MASAT
	1.02.02.2.02.0002	Pengelolaan Pelayanan Kesehatan Ibu Bersalin														

NO	KODE	URUSAN / BIDANG URUSAN / PROGRAM / OUTCOME / KEGIATAN / SUB KEGIATAN	INDIKATOR PROGRAM / KEGIATAN / SUB KEGIATAN	TARGET AKHIR PERIODE RENSTRA OPD	REALISASI CAPAIAN RENJA OPD TAHUN 2024	PRAKIRAAN CAPAIAN TARGET RENJA OPD TAHUN 2025	CAPAIAN KINERJA DAN KERANGKA PENDANAAN						KELOMPOK SASARAN	PRAKIRAAN MAJU RENCANA TAHUN 2027		PERANGKAT DAERAH PENANGGUNG JAWAB
							TARGET 2026	PAGU INDIKATIF (Rp)	LOKASI	SUMBER DANA	PRIORITAS			TARGET	PAGU INDIKATIF (Rp)	
											NASIONAL	DAERAH				
1	2	3	4	5	6	7	8	9	10	11	12	13	14	15	16	17
			Jumlah Ibu Bersalin yang Mendapatkan Pelayanan Kesehatan Sesuai Standar				20 Orang	750.000,00	Kab. Bengkulu Selatan, Pino, Semua Kel/Desa	DAK NON FISIK-DANA BOK-BOK PUSKESMAS	-	1. Percepatan Pengentasan Kemiskinan dan Peningkatan Kualitas SDM yang Berdaya Saing Pembangunan Manusia dan Pengentasan Kemiskinan	-		0,00	PUSKESMAS MASAT
	1.02.02.2.02.0003	Pengelolaan Pelayanan Kesehatan Bayi Baru Lahir														
			Jumlah Bayi Baru Lahir yang Mendapatkan Pelayanan Kesehatan Sesuai Standar				20 Orang	9.000.000,00	Kab. Bengkulu Selatan, Pino, Semua Kel/Desa	DAK NON FISIK-DANA BOK-BOK PUSKESMAS	-	1. Percepatan Pengentasan Kemiskinan dan Peningkatan Kualitas SDM yang Berdaya Saing Pembangunan Manusia dan Pengentasan Kemiskinan	-		0,00	PUSKESMAS MASAT
	1.02.02.2.02.0004	Pengelolaan Pelayanan Kesehatan Balita														
			Jumlah Balita yang Mendapatkan Pelayanan Kesehatan Sesuai Standar				20 Orang	11.800.000,00	Kab. Bengkulu Selatan, Pino, Semua Kel/Desa	DAK NON FISIK-DANA BOK-BOK PUSKESMAS	-	1. Percepatan Pengentasan Kemiskinan dan Peningkatan Kualitas SDM yang Berdaya Saing Pembangunan Manusia dan Pengentasan Kemiskinan	-		0,00	PUSKESMAS MASAT
	1.02.02.2.02.0005	Pengelolaan Pelayanan Kesehatan pada Usia Pendidikan Dasar														

NO	KODE	URUSAN / BIDANG URUSAN / PROGRAM / OUTCOME / KEGIATAN / SUB KEGIATAN	INDIKATOR PROGRAM / KEGIATAN / SUB KEGIATAN	TARGET AKHIR PERIODE RENSTRA OPD	REALISASI CAPAIAN RENJA OPD TAHUN 2024	PRAKIRAAN CAPAIAN TARGET RENJA OPD TAHUN 2025	CAPAIAN KINERJA DAN KERANGKA PENDANAAN						KELOMPOK SASARAN	PRAKIRAAN MAJU RENCANA TAHUN 2027		PERANGKAT DAERAH PENANGGUNG JAWAB
							TARGET 2026	PAGU INDIKATIF (Rp)	LOKASI	SUMBER DANA	PRIORITAS			TARGET	PAGU INDIKATIF (Rp)	
											NASIONAL	DAERAH				
1	2	3	4	5	6	7	8	9	10	11	12	13	14	15	16	17
			Jumlah Anak Usia Pendidikan Dasar yang Mendapatkan Pelayanan Kesehatan Sesuai Standar				50 Orang	66.900.000,00	Kab. Bengkulu Selatan, Pino, Semua Kel/Desa	DAK NON FISIK-DANA BOK-BOK PUSKESMAS	-	1. Percepatan Pengentasan Kemiskinan dan Peningkatan Kualitas SDM yang Berdaya Saing Pembangunan Manusia dan Pengentasan Kemiskinan	-		0,00	PUSKESMAS MASAT
	1.02.02.2.02.0006	Pengelolaan Pelayanan Kesehatan pada Usia Produktif														
			Jumlah Penduduk Usia Produktif yang Mendapatkan Pelayanan Kesehatan Sesuai Standar				20 Orang	53.000.000,00	Kab. Bengkulu Selatan, Pino, Semua Kel/Desa	DAK NON FISIK-DANA BOK-BOK PUSKESMAS	-	1. Percepatan Pengentasan Kemiskinan dan Peningkatan Kualitas SDM yang Berdaya Saing Pembangunan Manusia dan Pengentasan Kemiskinan	-		0,00	PUSKESMAS MASAT
	1.02.02.2.02.0007	Pengelolaan Pelayanan Kesehatan pada Usia Lanjut														
			Jumlah Penduduk Usia Lanjut yang Mendapatkan Pelayanan Kesehatan Sesuai Standar				12 Orang	18.000.000,00	Kab. Bengkulu Selatan, Pino, Semua Kel/Desa	DAK NON FISIK-DANA BOK-BOK PUSKESMAS	-	1. Percepatan Pengentasan Kemiskinan dan Peningkatan Kualitas SDM yang Berdaya Saing Pembangunan Manusia dan Pengentasan Kemiskinan	-		0,00	PUSKESMAS MASAT
	1.02.02.2.02.0008	Pengelolaan Pelayanan Kesehatan Penderita Hipertensi														

NO	KODE	URUSAN / BIDANG URUSAN / PROGRAM / OUTCOME / KEGIATAN / SUB KEGIATAN	INDIKATOR PROGRAM / KEGIATAN / SUB KEGIATAN	TARGET AKHIR PERIODE RENSTRA OPD	REALISASI CAPAIAN RENJA OPD TAHUN 2024	PRAKIRAAN CAPAIAN TARGET RENJA OPD TAHUN 2025	CAPAIAN KINERJA DAN KERANGKA PENDANAAN						KELOMPOK SASARAN	PRAKIRAAN MAJU RENCANA TAHUN 2027		PERANGKAT DAERAH PENANGGUNG JAWAB
							TARGET 2026	PAGU INDIKATIF (Rp)	LOKASI	SUMBER DANA	PRIORITAS			TARGET	PAGU INDIKATIF (Rp)	
											NASIONAL	DAERAH				
1	2	3	4	5	6	7	8	9	10	11	12	13	14	15	16	17
			Jumlah Penderita Hipertensi yang Mendapatkan Pelayanan Kesehatan Sesuai Standar				12 Orang	27.000.000,00	Kab. Bengkulu Selatan, Pino, Semua Kel/Desa	DAK NON FISIK-DANA BOK-BOK PUSKESMAS	-	1. Percepatan Pengentasan Kemiskinan dan Peningkatan Kualitas SDM yang Berdaya Saing Pembangunan Manusia dan Pengentasan Kemiskinan	-		0,00	PUSKESMAS MASAT
	1.02.02.2.02.0009	Pengelolaan Pelayanan Kesehatan Penderita Diabetes Melitus														
			Jumlah Penderita Diabetes Melitus yang Mendapatkan Pelayanan Kesehatan Sesuai Standar				50 Orang	1.050.000,00	Kab. Bengkulu Selatan, Pino, Semua Kel/Desa	DAK NON FISIK-DANA BOK-BOK PUSKESMAS	-	1. Percepatan Pengentasan Kemiskinan dan Peningkatan Kualitas SDM yang Berdaya Saing Pembangunan Manusia dan Pengentasan Kemiskinan	-		0,00	PUSKESMAS MASAT
	1.02.02.2.02.0010	Pengelolaan Pelayanan Kesehatan Orang dengan Gangguan Jiwa Berat														
			Jumlah Orang yang Mendapatkan Pelayanan Kesehatan Orang dengan Gangguan Jiwa Berat Sesuai Standar				20 Orang	13.500.000,00	Kab. Bengkulu Selatan, Pino, Semua Kel/Desa	DAK NON FISIK-DANA BOK-BOK PUSKESMAS	-	1. Percepatan Pengentasan Kemiskinan dan Peningkatan Kualitas SDM yang Berdaya Saing Pembangunan Manusia dan Pengentasan Kemiskinan	-		0,00	PUSKESMAS MASAT
	1.02.02.2.02.0011	Pengelolaan Pelayanan Kesehatan Orang Terduga Tuberkulosis														

NO	KODE	URUSAN / BIDANG URUSAN / PROGRAM / OUTCOME / KEGIATAN / SUB KEGIATAN	INDIKATOR PROGRAM / KEGIATAN / SUB KEGIATAN	TARGET AKHIR PERIODE RENSTRA OPD	REALISASI CAPAIAN RENJA OPD TAHUN 2024	PRAKIRAAN CAPAIAN TARGET RENJA OPD TAHUN 2025	CAPAIAN KINERJA DAN KERANGKA PENDANAAN						KELOMPOK SASARAN	PRAKIRAAN MAJU RENCANA TAHUN 2027		PERANGKAT DAERAH PENANGGUNG JAWAB
							TARGET 2026	PAGU INDIKATIF (Rp)	LOKASI	SUMBER DANA	PRIORITAS			TARGET	PAGU INDIKATIF (Rp)	
											NASIONAL	DAERAH				
1	2	3	4	5	6	7	8	9	10	11	12	13	14	15	16	17
			Jumlah Orang Terduga Menderita Tuberkulosis yang Mendapatkan Pelayanan Sesuai Standar				20 Orang	4.200.000,00	Kab. Bengkulu Selatan, Pino, Semua Kel/Desa	DAK NON FISIK-DANA BOK-BOK PUSKESMAS	-	1. Percepatan Pengentasan Kemiskinan dan Peningkatan Kualitas SDM yang Berdaya Saing Pembangunan Manusia dan Pengentasan Kemiskinan	-		0,00	PUSKESMAS MASAT
	1.02.02.2.02.0012	Pengelolaan Pelayanan Kesehatan Orang dengan Risiko Terinfeksi HIV														
			Jumlah Orang Terduga Menderita HIV yang Mendapatkan Pelayanan Sesuai Standar				20 Orang	150.000,00	Kab. Bengkulu Selatan, Pino, Semua Kel/Desa	DAK NON FISIK-DANA BOK-BOK PUSKESMAS	-	1. Percepatan Pengentasan Kemiskinan dan Peningkatan Kualitas SDM yang Berdaya Saing Pembangunan Manusia dan Pengentasan Kemiskinan	-		0,00	PUSKESMAS MASAT
	1.02.02.2.02.0015	Pengelolaan Pelayanan Kesehatan Gizi Masyarakat														
			Jumlah Dokumen Hasil Pengelolaan Pelayanan Kesehatan Gizi Masyarakat				30 Dokumen	98.750.000,00	Kab. Bengkulu Selatan, Pino, Semua Kel/Desa	DAK NON FISIK-DANA BOK-BOK PUSKESMAS	-	1. Percepatan Pengentasan Kemiskinan dan Peningkatan Kualitas SDM yang Berdaya Saing Pembangunan Manusia dan Pengentasan Kemiskinan	-		0,00	PUSKESMAS MASAT
	1.02.02.2.02.0016	Pengelolaan Pelayanan Kesehatan Kerja dan Olahraga														

NO	KODE	URUSAN / BIDANG URUSAN / PROGRAM / OUTCOME / KEGIATAN / SUB KEGIATAN	INDIKATOR PROGRAM / KEGIATAN / SUB KEGIATAN	TARGET AKHIR PERIODE RENSTRA OPD	REALISASI CAPAIAN RENJA OPD TAHUN 2024	PRAKIRAAN CAPAIAN TARGET RENJA OPD TAHUN 2025	CAPAIAN KINERJA DAN KERANGKA PENDANAAN						KELOMPOK SASARAN	PRAKIRAAN MAJU RENCANA TAHUN 2027		PERANGKAT DAERAH PENANGGUNG JAWAB
							TARGET 2026	PAGU INDIKATIF (Rp)	LOKASI	SUMBER DANA	PRIORITAS			TARGET	PAGU INDIKATIF (Rp)	
											NASIONAL	DAERAH				
1	2	3	4	5	6	7	8	9	10	11	12	13	14	15	16	17
			Jumlah Dokumen Hasil Pengelolaan Pelayanan Kesehatan Kerja dan Olahraga				40 Dokumen	5.400.000,00	Kab. Bengkulu Selatan, Pino, Semua Kel/Desa	DAK NON FISIK-DANA BOK-BOK PUSKESMAS	-	1. Percepatan Pengentasan Kemiskinan dan Peningkatan Kualitas SDM yang Berdaya Saing Pembangunan Manusia dan Pengentasan Kemiskinan	-		0,00	PUSKESMAS MASAT
	1.02.02.2.02.0017	Pengelolaan Pelayanan Kesehatan Lingkungan														
			Jumlah Dokumen Hasil Pengelolaan Pelayanan Kesehatan Lingkungan				20 Dokumen	17.850.000,00	Kab. Bengkulu Selatan, Pino, Semua Kel/Desa	DAK NON FISIK-DANA BOK-BOK PUSKESMAS	-	1. Percepatan Pengentasan Kemiskinan dan Peningkatan Kualitas SDM yang Berdaya Saing Pembangunan Manusia dan Pengentasan Kemiskinan	-		0,00	PUSKESMAS MASAT
	1.02.02.2.02.0020	Pengelolaan Surveilans Kesehatan														
			Jumlah Dokumen Hasil Pengelolaan Surveilans Kesehatan				20 Dokumen	4.500.000,00	Kab. Bengkulu Selatan, Pino, Semua Kel/Desa	DAK NON FISIK-DANA BOK-BOK PUSKESMAS	-	1. Percepatan Pengentasan Kemiskinan dan Peningkatan Kualitas SDM yang Berdaya Saing Pembangunan Manusia dan Pengentasan Kemiskinan	-		0,00	PUSKESMAS MASAT
	1.02.02.2.02.0025	Pelayanan Kesehatan Penyakit Menular dan Tidak Menular														

NO	KODE	URUSAN / BIDANG URUSAN / PROGRAM / OUTCOME / KEGIATAN / SUB KEGIATAN	INDIKATOR PROGRAM / KEGIATAN / SUB KEGIATAN	TARGET AKHIR PERIODE RENSTRA OPD	REALISASI CAPAIAN RENJA OPD TAHUN 2024	PRAKIRAAN CAPAIAN TARGET RENJA OPD TAHUN 2025	CAPAIAN KINERJA DAN KERANGKA PENDANAAN						KELOMPOK SASARAN	PRAKIRAAN MAJU RENCANA TAHUN 2027		PERANGKAT DAERAH PENANGGUNG JAWAB
							TARGET 2026	PAGU INDIKATIF (Rp)	LOKASI	SUMBER DANA	PRIORITAS			TARGET	PAGU INDIKATIF (Rp)	
											NASIONAL	DAERAH				
1	2	3	4	5	6	7	8	9	10	11	12	13	14	15	16	17
			Jumlah Dokumen Hasil Pelayanan Kesehatan Penyakit Menular dan Tidak Menular				12 Dokumen	8.100.000,00	Kab. Bengkulu Selatan, Pino, Semua Kel/Desa	DAK NON FISIK-DANA BOK-BOK PUSKESMAS	-	1. Percepatan Pengentasan Kemiskinan dan Peningkatan Kualitas SDM yang Berdaya Saing Pembangunan Manusia dan Pengentasan Kemiskinan	-		0,00	PUSKESMAS MASAT
	1.02.02.2.02.0026	Pengelolaan Jaminan Kesehatan Masyarakat														
			Jumlah Dokumen Hasil Pengelolaan Jaminan Kesehatan Masyarakat				12 Dokumen	710.085.300,00	Kab. Bengkulu Selatan, Pino, Semua Kel/Desa	PENDAPATAN ASLI DAERAH (PAD)	-	1. Percepatan Pengentasan Kemiskinan dan Peningkatan Kualitas SDM yang Berdaya Saing Pembangunan Manusia dan Pengentasan Kemiskinan	-		800.000.000,00	PUSKESMAS MASAT
	1.02.02.2.02.0033	Operasional Pelayanan Puskesmas														
			Jumlah Dokumen Operasional Pelayanan Puskesmas				30 Dokumen	199.090.000,00	Kab. Bengkulu Selatan, Pino, Semua Kel/Desa	DAK NON FISIK-DANA BOK-BOK PUSKESMAS	-	1. Percepatan Pengentasan Kemiskinan dan Peningkatan Kualitas SDM yang Berdaya Saing Pembangunan Manusia dan Pengentasan Kemiskinan	-		0,00	PUSKESMAS MASAT
	1.02.02.2.02.0034	Operasional Pelayanan Fasilitas Kesehatan Lainnya														

NO	KODE	URUSAN / BIDANG URUSAN / PROGRAM / OUTCOME / KEGIATAN / SUB KEGIATAN	INDIKATOR PROGRAM / KEGIATAN / SUB KEGIATAN	TARGET AKHIR PERIODE RENSTRA OPD	REALISASI CAPAIAN RENJA OPD TAHUN 2024	PRAKIRAAN CAPAIAN TARGET RENJA OPD TAHUN 2025	CAPAIAN KINERJA DAN KERANGKA PENDANAAN						KELOMPOK SASARAN	PRAKIRAAN MAJU RENCANA TAHUN 2027		PERANGKAT DAERAH PENANGGUNG JAWAB
							TARGET 2026	PAGU INDIKATIF (Rp)	LOKASI	SUMBER DANA	PRIORITAS			TARGET	PAGU INDIKATIF (Rp)	
											NASIONAL	DAERAH				
1	2	3	4	5	6	7	8	9	10	11	12	13	14	15	16	17
			Jumlah Dokumen Operasional Pelayanan Fasilitas Kesehatan Lainnya				20 Dokumen	4.500.000,00	Kab. Bengkulu Selatan, Pino, Semua Kel/Desa	DAK NON FISIK-DANA BOK-BOK PUSKESMAS	-	1. Percepatan Pengentasan Kemiskinan dan Peningkatan Kualitas SDM yang Berdaya Saing Pembangunan Manusia dan Pengentasan Kemiskinan	-		0,00	PUSKESMAS MASAT
	1.02.02.2.02.0036	Investigasi Awal Kejadian Tidak Diharapkan (Kejadian Ikutan Pasca Imunisasi dan Pemberian Obat Massal)														
			Jumlah Laporan Hasil Investigasi Awal Kejadian Tidak Diharapkan (Kejadian Ikutan Pasca Imunisasi dan Pemberian Obat Massal)				12 Laporan	1.500.000,00	Kab. Bengkulu Selatan, Pino, Semua Kel/Desa	DAK NON FISIK-DANA BOK-BOK PUSKESMAS	-	1. Percepatan Pengentasan Kemiskinan dan Peningkatan Kualitas SDM yang Berdaya Saing Pembangunan Manusia dan Pengentasan Kemiskinan	-		0,00	PUSKESMAS MASAT
	1.02.02.2.02.0046	Pengelolaan upaya kesehatan Ibu dan Anak														
			Jumlah dokumen hasil pengelolaan upaya kesehatan ibu dan anak				20 Dokumen	19.500.000,00	Kab. Bengkulu Selatan, Pino, Semua Kel/Desa	DAK NON FISIK-DANA BOK-BOK PUSKESMAS	-	1. Percepatan Pengentasan Kemiskinan dan Peningkatan Kualitas SDM yang Berdaya Saing Pembangunan Manusia dan Pengentasan Kemiskinan	-		0,00	PUSKESMAS MASAT
3.	**1.02.05**	**PROGRAM PEMBERDAYAAN MASYARAKAT BIDANG KESEHATAN**	**-**	**-**			**-**	**1.135.000,00**						**-**	**0,00**	

NO	KODE	URUSAN / BIDANG URUSAN / PROGRAM / OUTCOME / KEGIATAN / SUB KEGIATAN	INDIKATOR PROGRAM / KEGIATAN / SUB KEGIATAN	TARGET AKHIR PERIODE RENSTRA OPD	REALISASI CAPAIAN RENJA OPD TAHUN 2024	PRAKIRAAN CAPAIAN TARGET RENJA OPD TAHUN 2025	CAPAIAN KINERJA DAN KERANGKA PENDANAAN						KELOMPOK SASARAN	PRAKIRAAN MAJU RENCANA TAHUN 2027		PERANGKAT DAERAH PENANGGUNG JAWAB
							TARGET 2026	PAGU INDIKATIF (Rp)	LOKASI	SUMBER DANA	PRIORITAS			TARGET	PAGU INDIKATIF (Rp)	
											NASIONAL	DAERAH				
1	2	3	4	5	6	7	8	9	10	11	12	13	14	15	16	17
	1.02.05.2.03	Pengembangan dan Pelaksanaan Upaya Kesehatan Bersumber Daya Masyarakat (UKBM) Tingkat Daerah Kabupaten/Kota	-	-			-	1.135.000,00			-	1. Percepatan Pengentasan Kemiskinan dan Peningkatan Kualitas SDM yang Berdaya Saing Pembangunan Manusia dan Pengentasan Kemiskinan	-	-	0,00	PUSKESMAS MASAT
	1.02.05.2.03.0001	Bimbingan Teknis dan Supervisi Pengembangan dan Pelaksanaan Upaya Kesehatan Bersumber Daya Masyarakat (UKBM)														
			Jumlah Dokumen Hasil Bimbingan Teknis dan Supervisi Upaya Kesehatan Bersumber Daya Masyarakat (UKBM)				12 Dokumen	1.135.000,00	Kab. Bengkulu Selatan, Pino, Semua Kel/Desa	DAK NON FISIK-DANA BOK-BOK PUSKESMAS	-	1. Percepatan Pengentasan Kemiskinan dan Peningkatan Kualitas SDM yang Berdaya Saing Pembangunan Manusia dan Pengentasan Kemiskinan	-		0,00	PUSKESMAS MASAT
		PUSKESMAS KEDURANG						**1.898.902.000,00**							**0,00**	
	1	**URUSAN PEMERINTAHAN WAJIB YANG BERKAITAN DENGAN PELAYANAN DASAR**						**1.846.342.000,00**							**0,00**	
	1.02	**URUSAN PEMERINTAHAN BIDANG KESEHATAN**						**1.846.342.000,00**							**0,00**	
1.	**1.02.01**	**PROGRAM PENUNJANG URUSAN PEMERINTAHAN DAERAH KABUPATEN/KOTA**	**-**	**-**			**-**	**43.306.000,00**						**-**	**0,00**	
	1.02.01.2.01	Perencanaan, Penganggaran, dan Evaluasi Kinerja Perangkat Daerah	-	-			-	6.000.000,00			-	-	-	-	0,00	PUSKESMAS KEDURANG
	1.02.01.2.01.0002	Koordinasi dan Penyusunan Dokumen RKA-SKPD														
			Jumlah Dokumen RKA-SKPD dan Laporan Hasil Koordinasi Penyusunan Dokumen RKA-SKPD				0 Dokumen	1.500.000,00	Kab. Bengkulu Selatan, Semua Kecamatan, Semua Kel/Desa	DANA ALOKASI UMUM (DAU)	-	-	-		0,00	PUSKESMAS KEDURANG
	1.02.01.2.01.0003	Koordinasi dan Penyusunan Dokumen Perubahan RKA-SKPD														

NO	KODE	URUSAN / BIDANG URUSAN / PROGRAM / OUTCOME / KEGIATAN / SUB KEGIATAN	INDIKATOR PROGRAM / KEGIATAN / SUB KEGIATAN	TARGET AKHIR PERIODE RENSTRA OPD	REALISASI CAPAIAN RENJA OPD TAHUN 2024	PRAKIRAAN CAPAIAN TARGET RENJA OPD TAHUN 2025	CAPAIAN KINERJA DAN KERANGKA PENDANAAN						KELOMPOK SASARAN	PRAKIRAAN MAJU RENCANA TAHUN 2027		PERANGKAT DAERAH PENANGGUNG JAWAB
							TARGET 2026	PAGU INDIKATIF (Rp)	LOKASI	SUMBER DANA	PRIORITAS			TARGET	PAGU INDIKATIF (Rp)	
											NASIONAL	DAERAH				
1	2	3	4	5	6	7	8	9	10	11	12	13	14	15	16	17
			Jumlah Dokumen Perubahan RKA-SKPD dan Laporan Hasil Koordinasi Penyusunan Dokumen Perubahan RKA-SKPD				0 Dokumen	1.500.000,00	Kab. Bengkulu Selatan, Semua Kecamatan, Semua Kel/Desa	DANA ALOKASI UMUM (DAU)	-	-	-		0,00	PUSKESMAS KEDURANG
	1.02.01.2.01.0004	Koordinasi dan Penyusunan DPA-SKPD														
			Jumlah Dokumen DPA-SKPD dan Laporan Hasil Koordinasi Penyusunan Dokumen DPA-SKPD				0 Dokumen	1.500.000,00	Kab. Bengkulu Selatan, Semua Kecamatan, Semua Kel/Desa	DANA ALOKASI UMUM (DAU)	-	-	-		0,00	PUSKESMAS KEDURANG
	1.02.01.2.01.0005	Koordinasi dan Penyusunan Perubahan DPA- SKPD														
			Jumlah Dokumen Perubahan DPA-SKPD dan Laporan Hasil Koordinasi Penyusunan Dokumen Perubahan DPA-SKPD				0 Dokumen	1.500.000,00	Kab. Bengkulu Selatan, Semua Kecamatan, Semua Kel/Desa	DANA ALOKASI UMUM (DAU)	-	-	-		0,00	PUSKESMAS KEDURANG
	1.02.01.2.06	Administrasi Umum Perangkat Daerah	-	-			-	10.900.000,00			-	-	-	-	0,00	PUSKESMAS KEDURANG
	1.02.01.2.06.0001	Penyediaan Komponen Instalasi Listrik/Penerangan Bangunan Kantor														
			Jumlah Paket Komponen Instalasi Listrik/Penerangan Bangunan Kantor yang Disediakan				0 Paket	2.644.000,00	Kab. Bengkulu Selatan, Semua Kecamatan, Semua Kel/Desa	DANA ALOKASI UMUM (DAU)	-	-	-		0,00	PUSKESMAS KEDURANG
	1.02.01.2.06.0004	Penyediaan Bahan Logistik Kantor														
			Jumlah Paket Bahan Logistik Kantor yang Disediakan				0 Paket	4.656.000,00	Kab. Bengkulu Selatan, Semua Kecamatan, Semua Kel/Desa	DANA ALOKASI UMUM (DAU)	-	-	-		0,00	PUSKESMAS KEDURANG
	1.02.01.2.06.0006	Penyediaan Bahan Bacaan dan Peraturan Perundang-undangan														
			Jumlah Dokumen Bahan Bacaan dan Peraturan Perundang-Undangan yang Disediakan				0 Dokumen	3.600.000,00	Kab. Bengkulu Selatan, Semua Kecamatan, Semua Kel/Desa	DANA ALOKASI UMUM (DAU)	-	-	-		0,00	PUSKESMAS KEDURANG
	1.02.01.2.08	Penyediaan Jasa Penunjang Urusan Pemerintahan Daerah	-	-			-	26.406.000,00			-	-	-	-	0,00	PUSKESMAS KEDURANG
	1.02.01.2.08.0002	Penyediaan Jasa Komunikasi, Sumber Daya Air dan Listrik														
			Jumlah Laporan Penyediaan Jasa Komunikasi, Sumber Daya Air dan Listrik yang Disediakan				0 Laporan	26.406.000,00	Kab. Bengkulu Selatan, Semua Kecamatan, Semua Kel/Desa	DANA ALOKASI UMUM (DAU)	-	-	-		0,00	PUSKESMAS KEDURANG
2.	**1.02.02**	**PROGRAM PEMENUHAN UPAYA KESEHATAN PERORANGAN DAN UPAYA KESEHATAN MASYARAKAT**	**-**	**-**			**-**	**1.803.036.000,00**						**-**	**0,00**	

NO	KODE	URUSAN / BIDANG URUSAN / PROGRAM / OUTCOME / KEGIATAN / SUB KEGIATAN	INDIKATOR PROGRAM / KEGIATAN / SUB KEGIATAN	TARGET AKHIR PERIODE RENSTRA OPD	REALISASI CAPAIAN RENJA OPD TAHUN 2024	PRAKIRAAN CAPAIAN TARGET RENJA OPD TAHUN 2025	CAPAIAN KINERJA DAN KERANGKA PENDANAAN						KELOMPOK SASARAN	PRAKIRAAN MAJU RENCANA TAHUN 2027		PERANGKAT DAERAH PENANGGUNG JAWAB
							TARGET 2026	PAGU INDIKATIF (Rp)	LOKASI	SUMBER DANA	PRIORITAS			TARGET	PAGU INDIKATIF (Rp)	
											NASIONAL	DAERAH				
1	2	3	4	5	6	7	8	9	10	11	12	13	14	15	16	17
	1.02.02.2.02	Penyediaan Layanan Kesehatan untuk UKM dan UKP Rujukan Tingkat Daerah Kabupaten/Kota	-	-			-	1.803.036.000,00			-	-	-	-	0,00	PUSKESMAS KEDURANG
	1.02.02.2.02.0001	Pengelolaan Pelayanan Kesehatan Ibu Hamil														
			Jumlah Ibu Hamil yang Mendapatkan Pelayanan Kesehatan Sesuai Standar				0 Orang	31.400.000,00	Kab. Bengkulu Selatan, Semua Kecamatan, Semua Kel/Desa	DAK NON FISIK-DANA BOK-BOK PUSKESMAS	-	-	-		0,00	PUSKESMAS KEDURANG
	1.02.02.2.02.0002	Pengelolaan Pelayanan Kesehatan Ibu Bersalin														
			Jumlah Ibu Bersalin yang Mendapatkan Pelayanan Kesehatan Sesuai Standar				0 Orang	5.000.000,00	Kab. Bengkulu Selatan, Semua Kecamatan, Semua Kel/Desa	DAK NON FISIK-DANA BOK-BOK PUSKESMAS	-	-	-		0,00	PUSKESMAS KEDURANG
	1.02.02.2.02.0004	Pengelolaan Pelayanan Kesehatan Balita														
			Jumlah Balita yang Mendapatkan Pelayanan Kesehatan Sesuai Standar				0 Orang	14.896.000,00	Kab. Bengkulu Selatan, Semua Kecamatan, Semua Kel/Desa	DAK NON FISIK-DANA BOK-BOK PUSKESMAS	-	-	-		0,00	PUSKESMAS KEDURANG
	1.02.02.2.02.0005	Pengelolaan Pelayanan Kesehatan pada Usia Pendidikan Dasar														
			Jumlah Anak Usia Pendidikan Dasar yang Mendapatkan Pelayanan Kesehatan Sesuai Standar				0 Orang	114.900.000,00	Kab. Bengkulu Selatan, Semua Kecamatan, Semua Kel/Desa	DAK NON FISIK-DANA BOK-BOK PUSKESMAS	-	-	-		0,00	PUSKESMAS KEDURANG
	1.02.02.2.02.0006	Pengelolaan Pelayanan Kesehatan pada Usia Produktif														
			Jumlah Penduduk Usia Produktif yang Mendapatkan Pelayanan Kesehatan Sesuai Standar				0 Orang	38.000.000,00	Kab. Bengkulu Selatan, Semua Kecamatan, Semua Kel/Desa	DAK NON FISIK-DANA BOK-BOK PUSKESMAS	-	-	-		0,00	PUSKESMAS KEDURANG
	1.02.02.2.02.0007	Pengelolaan Pelayanan Kesehatan pada Usia Lanjut														
			Jumlah Penduduk Usia Lanjut yang Mendapatkan Pelayanan Kesehatan Sesuai Standar				0 Orang	45.600.000,00	Kab. Bengkulu Selatan, Semua Kecamatan, Semua Kel/Desa	DAK NON FISIK-DANA BOK-BOK PUSKESMAS	-	-	-		0,00	PUSKESMAS KEDURANG
	1.02.02.2.02.0010	Pengelolaan Pelayanan Kesehatan Orang dengan Gangguan Jiwa Berat														
			Jumlah Orang yang Mendapatkan Pelayanan Kesehatan Orang dengan Gangguan Jiwa Berat Sesuai Standar				0 Orang	20.200.000,00	Kab. Bengkulu Selatan, Semua Kecamatan, Semua Kel/Desa	DAK NON FISIK-DANA BOK-BOK PUSKESMAS	-	-	-		0,00	PUSKESMAS KEDURANG
	1.02.02.2.02.0011	Pengelolaan Pelayanan Kesehatan Orang Terduga Tuberkulosis														
			Jumlah Orang Terduga Menderita Tuberkulosis yang Mendapatkan Pelayanan Sesuai Standar				0 Orang	6.000.000,00	Kab. Bengkulu Selatan, Semua Kecamatan, Semua Kel/Desa	DAK NON FISIK-DANA BOK-BOK PUSKESMAS	-	-	-		0,00	PUSKESMAS KEDURANG
	1.02.02.2.02.0015	Pengelolaan Pelayanan Kesehatan Gizi Masyarakat														

NO	KODE	URUSAN / BIDANG URUSAN / PROGRAM / OUTCOME / KEGIATAN / SUB KEGIATAN	INDIKATOR PROGRAM / KEGIATAN / SUB KEGIATAN	TARGET AKHIR PERIODE RENSTRA OPD	REALISASI CAPAIAN RENJA OPD TAHUN 2024	PRAKIRAAN CAPAIAN TARGET RENJA OPD TAHUN 2025	CAPAIAN KINERJA DAN KERANGKA PENDANAAN						KELOMPOK SASARAN	PRAKIRAAN MAJU RENCANA TAHUN 2027		PERANGKAT DAERAH PENANGGUNG JAWAB
							TARGET 2026	PAGU INDIKATIF (Rp)	LOKASI	SUMBER DANA	PRIORITAS			TARGET	PAGU INDIKATIF (Rp)	
											NASIONAL	DAERAH				
1	2	3	4	5	6	7	8	9	10	11	12	13	14	15	16	17
			Jumlah Dokumen Hasil Pengelolaan Pelayanan Kesehatan Gizi Masyarakat				0 Dokumen	165.400.000,00	Kab. Bengkulu Selatan, Semua Kecamatan, Semua Kel/Desa	DAK NON FISIK-DANA BOK-BOK PUSKESMAS	-	-	-		0,00	PUSKESMAS KEDURANG
	1.02.02.2.02.0016	Pengelolaan Pelayanan Kesehatan Kerja dan Olahraga														
			Jumlah Dokumen Hasil Pengelolaan Pelayanan Kesehatan Kerja dan Olahraga				0 Dokumen	16.000.000,00	Kab. Bengkulu Selatan, Semua Kecamatan, Semua Kel/Desa	DAK NON FISIK-DANA BOK-BOK PUSKESMAS	-	-	-		0,00	PUSKESMAS KEDURANG
	1.02.02.2.02.0017	Pengelolaan Pelayanan Kesehatan Lingkungan														
			Jumlah Dokumen Hasil Pengelolaan Pelayanan Kesehatan Lingkungan				0 Dokumen	24.800.000,00	Kab. Bengkulu Selatan, Semua Kecamatan, Semua Kel/Desa	DAK NON FISIK-DANA BOK-BOK PUSKESMAS	-	-	-		0,00	PUSKESMAS KEDURANG
	1.02.02.2.02.0022	Pengelolaan Pelayanan Kesehatan Jiwa dan NAPZA														
			Jumlah Penyalahguna NAPZA yang Mendapatkan Pelayanan Kesehatan				0 Orang	21.600.000,00	Kab. Bengkulu Selatan, Semua Kecamatan, Semua Kel/Desa	DAK NON FISIK-DANA BOK-BOK PUSKESMAS	-	-	-		0,00	PUSKESMAS KEDURANG
	1.02.02.2.02.0025	Pelayanan Kesehatan Penyakit Menular dan Tidak Menular														
			Jumlah Dokumen Hasil Pelayanan Kesehatan Penyakit Menular dan Tidak Menular				0 Dokumen	65.400.000,00	Kab. Bengkulu Selatan, Semua Kecamatan, Semua Kel/Desa	DAK NON FISIK-DANA BOK-BOK PUSKESMAS	-	-	-		0,00	PUSKESMAS KEDURANG
	1.02.02.2.02.0026	Pengelolaan Jaminan Kesehatan Masyarakat														
			Jumlah Dokumen Hasil Pengelolaan Jaminan Kesehatan Masyarakat				0 Dokumen	1.100.000.000,00	Kab. Bengkulu Selatan, Kedurang, Semua Kel/Desa	PENDAPATAN ASLI DAERAH (PAD)	-	-	-		0,00	PUSKESMAS KEDURANG
	1.02.02.2.02.0033	Operasional Pelayanan Puskesmas														
			Jumlah Dokumen Operasional Pelayanan Puskesmas				0 Dokumen	130.240.000,00	Kab. Bengkulu Selatan, Semua Kecamatan, Semua Kel/Desa	DAK NON FISIK-DANA BOK-BOK PUSKESMAS	-	-	-		0,00	PUSKESMAS KEDURANG
	1.02.02.2.02.0040	Pengelolaan pelayanan kesehatan orang dengan Tuberkulosis														
			Jumlah orang dengan Tuberkulosis yang mendapatkan pelayanan kesehatan sesuai standar				0 Orang	3.600.000,00	Kab. Bengkulu Selatan, Semua Kecamatan, Semua Kel/Desa	DAK NON FISIK-DANA BOK-BOK PUSKESMAS	-	-	-		0,00	PUSKESMAS KEDURANG
	X	**NON URUSAN**						**52.560.000,00**							**0,00**	
	X.XX	**URUSAN PEMERINTAHAN BIDANG XX**						**52.560.000,00**							**0,00**	
1.	**X.XX.01**	**PROGRAM PENUNJANG URUSAN PEMERINTAHAN DAERAH KABUPATEN/KOTA**	**-**	**-**			**-**	**52.560.000,00**						**-**	**0,00**	

NO	KODE	URUSAN / BIDANG URUSAN / PROGRAM / OUTCOME / KEGIATAN / SUB KEGIATAN	INDIKATOR PROGRAM / KEGIATAN / SUB KEGIATAN	TARGET AKHIR PERIODE RENSTRA OPD	REALISASI CAPAIAN RENJA OPD TAHUN 2024	PRAKIRAAN CAPAIAN TARGET RENJA OPD TAHUN 2025	CAPAIAN KINERJA DAN KERANGKA PENDANAAN						KELOMPOK SASARAN	PRAKIRAAN MAJU RENCANA TAHUN 2027		PERANGKAT DAERAH PENANGGUNG JAWAB
							TARGET 2026	PAGU INDIKATIF (Rp)	LOKASI	SUMBER DANA	PRIORITAS			TARGET	PAGU INDIKATIF (Rp)	
											NASIONAL	DAERAH				
1	2	3	4	5	6	7	8	9	10	11	12	13	14	15	16	17
	X.XX.01.2.02	Administrasi Keuangan Perangkat Daerah	-	-			-	52.560.000,00			-	-	-	-	0,00	PUSKESMAS KEDURANG
	X.XX.01.2.02.0002	Penyediaan Administrasi Pelaksanaan Tugas ASN														
			Jumlah Dokumen Hasil Penyediaan Administrasi Pelaksanaan Tugas ASN				0 Dokumen	52.560.000,00	Kab. Bengkulu Selatan, Semua Kecamatan, Semua Kel/Desa	DANA ALOKASI UMUM (DAU)	-	-	-		0,00	PUSKESMAS KEDURANG
		PUSKESMAS SULAU						**1.055.149.724,00**							**22.000.000,00**	
	1	**URUSAN PEMERINTAHAN WAJIB YANG BERKAITAN DENGAN PELAYANAN DASAR**						**1.054.949.724,00**							**22.000.000,00**	
	1.02	**URUSAN PEMERINTAHAN BIDANG KESEHATAN**						**1.054.949.724,00**							**22.000.000,00**	
1.	**1.02.01**	**PROGRAM PENUNJANG URUSAN PEMERINTAHAN DAERAH KABUPATEN/KOTA**	**-**	**-**			**-**	**102.949.724,00**						**-**	**0,00**	
	1.02.01.2.01	Perencanaan, Penganggaran, dan Evaluasi Kinerja Perangkat Daerah	-	-			-	0,00			-	1. Percepatan Pengentasan Kemiskinan dan Peningkatan Kualitas SDM yang Berdaya Saing Pembangunan Manusia dan Pengentasan Kemiskinan	-	-	0,00	PUSKESMAS SULAU
	1.02.01.2.01.0001	Penyusunan Dokumen Perencanaan Perangkat Daerah														
			Jumlah Dokumen Perencanaan Perangkat Daerah				0 Dokumen	0,00	Kab. Bengkulu Selatan, Kedurang Ilir, Semua Kel/Desa	DANA ALOKASI UMUM (DAU)	-	1. Percepatan Pengentasan Kemiskinan dan Peningkatan Kualitas SDM yang Berdaya Saing Pembangunan Manusia dan Pengentasan Kemiskinan	-		0,00	PUSKESMAS SULAU

NO	KODE	URUSAN / BIDANG URUSAN / PROGRAM / OUTCOME / KEGIATAN / SUB KEGIATAN	INDIKATOR PROGRAM / KEGIATAN / SUB KEGIATAN	TARGET AKHIR PERIODE RENSTRA OPD	REALISASI CAPAIAN RENJA OPD TAHUN 2024	PRAKIRAAN CAPAIAN TARGET RENJA OPD TAHUN 2025	CAPAIAN KINERJA DAN KERANGKA PENDANAAN						KELOMPOK SASARAN	PRAKIRAAN MAJU RENCANA TAHUN 2027		PERANGKAT DAERAH PENANGGUNG JAWAB
							TARGET 2026	PAGU INDIKATIF (Rp)	LOKASI	SUMBER DANA	PRIORITAS			TARGET	PAGU INDIKATIF (Rp)	
											NASIONAL	DAERAH				
1	2	3	4	5	6	7	8	9	10	11	12	13	14	15	16	17
	1.02.01.2.02	Administrasi Keuangan Perangkat Daerah	-	-			-	0,00			-	1. Percepatan Pengentasan Kemiskinan dan Peningkatan Kualitas SDM yang Berdaya Saing Pembangunan Manusia dan Pengentasan Kemiskinan	-	-	0,00	PUSKESMAS SULAU
	1.02.01.2.02.0002	Penyediaan Administrasi Pelaksanaan Tugas ASN														
			Jumlah Dokumen Hasil Penyediaan Administrasi Pelaksanaan Tugas ASN				0 Dokumen	0,00	Kab. Bengkulu Selatan, Kedurang Ilir, Semua Kel/Desa	-	-	1. Percepatan Pengentasan Kemiskinan dan Peningkatan Kualitas SDM yang Berdaya Saing Pembangunan Manusia dan Pengentasan Kemiskinan	-		0,00	PUSKESMAS SULAU
	1.02.01.2.06	Administrasi Umum Perangkat Daerah	-	-			-	72.000.000,00			-	1. Percepatan Pengentasan Kemiskinan dan Peningkatan Kualitas SDM yang Berdaya Saing Pembangunan Manusia dan Pengentasan Kemiskinan	-	-	0,00	PUSKESMAS SULAU
	1.02.01.2.06.0004	Penyediaan Bahan Logistik Kantor														

NO	KODE	URUSAN / BIDANG URUSAN / PROGRAM / OUTCOME / KEGIATAN / SUB KEGIATAN	INDIKATOR PROGRAM / KEGIATAN / SUB KEGIATAN	TARGET AKHIR PERIODE RENSTRA OPD	REALISASI CAPAIAN RENJA OPD TAHUN 2024	PRAKIRAAN CAPAIAN TARGET RENJA OPD TAHUN 2025	CAPAIAN KINERJA DAN KERANGKA PENDANAAN						KELOMPOK SASARAN	PRAKIRAAN MAJU RENCANA TAHUN 2027		PERANGKAT DAERAH PENANGGUNG JAWAB
							TARGET 2026	PAGU INDIKATIF (Rp)	LOKASI	SUMBER DANA	PRIORITAS			TARGET	PAGU INDIKATIF (Rp)	
											NASIONAL	DAERAH				
1	2	3	4	5	6	7	8	9	10	11	12	13	14	15	16	17
			Jumlah Paket Bahan Logistik Kantor yang Disediakan				0 Paket	70.000.000,00	Kab. Bengkulu Selatan, Kedurang Ilir, Semua Kel/Desa	DANA ALOKASI UMUM (DAU)	-	1. Percepatan Pengentasan Kemiskinan dan Peningkatan Kualitas SDM yang Berdaya Saing Pembangunan Manusia dan Pengentasan Kemiskinan	-		0,00	PUSKESMAS SULAU
	1.02.01.2.06.0006	Penyediaan Bahan Bacaan dan Peraturan Perundang-undangan														
			Jumlah Dokumen Bahan Bacaan dan Peraturan Perundang-Undangan yang Disediakan				0 Dokumen	2.000.000,00	Kab. Bengkulu Selatan, Kedurang Ilir, Semua Kel/Desa	DANA ALOKASI UMUM (DAU)	-	1. Percepatan Pengentasan Kemiskinan dan Peningkatan Kualitas SDM yang Berdaya Saing Pembangunan Manusia dan Pengentasan Kemiskinan	-		0,00	PUSKESMAS SULAU
	1.02.01.2.08	Penyediaan Jasa Penunjang Urusan Pemerintahan Daerah	-	-			-	29.949.724,00			-	1. Percepatan Pengentasan Kemiskinan dan Peningkatan Kualitas SDM yang Berdaya Saing Pembangunan Manusia dan Pengentasan Kemiskinan	-	-	0,00	PUSKESMAS SULAU
	1.02.01.2.08.0002	Penyediaan Jasa Komunikasi, Sumber Daya Air dan Listrik														

NO	KODE	URUSAN / BIDANG URUSAN / PROGRAM / OUTCOME / KEGIATAN / SUB KEGIATAN	INDIKATOR PROGRAM / KEGIATAN / SUB KEGIATAN	TARGET AKHIR PERIODE RENSTRA OPD	REALISASI CAPAIAN RENJA OPD TAHUN 2024	PRAKIRAAN CAPAIAN TARGET RENJA OPD TAHUN 2025	CAPAIAN KINERJA DAN KERANGKA PENDANAAN						KELOMPOK SASARAN	PRAKIRAAN MAJU RENCANA TAHUN 2027		PERANGKAT DAERAH PENANGGUNG JAWAB
							TARGET 2026	PAGU INDIKATIF (Rp)	LOKASI	SUMBER DANA	PRIORITAS			TARGET	PAGU INDIKATIF (Rp)	
											NASIONAL	DAERAH				
1	2	3	4	5	6	7	8	9	10	11	12	13	14	15	16	17
			Jumlah Laporan Penyediaan Jasa Komunikasi, Sumber Daya Air dan Listrik yang Disediakan				0 Laporan	29.949.724,00	Kab. Bengkulu Selatan, Kedurang Ilir, Semua Kel/Desa	DANA ALOKASI UMUM (DAU)	-	1. Percepatan Pengentasan Kemiskinan dan Peningkatan Kualitas SDM yang Berdaya Saing Pembangunan Manusia dan Pengentasan Kemiskinan	-		0,00	PUSKESMAS SULAU
	1.02.01.2.09	Pemeliharaan Barang Milik Daerah Penunjang Urusan Pemerintahan Daerah	-	-			-	1.000.000,00			-	1. Percepatan Pengentasan Kemiskinan dan Peningkatan Kualitas SDM yang Berdaya Saing Pembangunan Manusia dan Pengentasan Kemiskinan	-	-	0,00	PUSKESMAS SULAU
	1.02.01.2.09.0002	Penyediaan Jasa Pemeliharaan, Biaya Pemeliharaan, Pajak dan Perizinan Kendaraan Dinas Operasional atau Lapangan														
			Jumlah Kendaraan Dinas Operasional atau Lapangan yang Dipelihara dan dibayarkan Pajak dan Perizinannya				0 Unit	1.000.000,00	Kab. Bengkulu Selatan, Kedurang Ilir, Semua Kel/Desa	DANA ALOKASI UMUM (DAU)	-	1. Percepatan Pengentasan Kemiskinan dan Peningkatan Kualitas SDM yang Berdaya Saing Pembangunan Manusia dan Pengentasan Kemiskinan	-		0,00	PUSKESMAS SULAU
2.	**1.02.02**	**PROGRAM PEMENUHAN UPAYA KESEHATAN PERORANGAN DAN UPAYA KESEHATAN MASYARAKAT**	**-**	**-**			**-**	**922.000.000,00**						**-**	**22.000.000,00**	

NO	KODE	URUSAN / BIDANG URUSAN / PROGRAM / OUTCOME / KEGIATAN / SUB KEGIATAN	INDIKATOR PROGRAM / KEGIATAN / SUB KEGIATAN	TARGET AKHIR PERIODE RENSTRA OPD	REALISASI CAPAIAN RENJA OPD TAHUN 2024	PRAKIRAAN CAPAIAN TARGET RENJA OPD TAHUN 2025	CAPAIAN KINERJA DAN KERANGKA PENDANAAN						KELOMPOK SASARAN	PRAKIRAAN MAJU RENCANA TAHUN 2027		PERANGKAT DAERAH PENANGGUNG JAWAB
							TARGET 2026	PAGU INDIKATIF (Rp)	LOKASI	SUMBER DANA	PRIORITAS			TARGET	PAGU INDIKATIF (Rp)	
											NASIONAL	DAERAH				
1	2	3	4	5	6	7	8	9	10	11	12	13	14	15	16	17
	1.02.02.2.02	Penyediaan Layanan Kesehatan untuk UKM dan UKP Rujukan Tingkat Daerah Kabupaten/Kota	-	-			-	912.000.000,00			-	1. Percepatan Pengentasan Kemiskinan dan Peningkatan Kualitas SDM yang Berdaya Saing Pembangunan Manusia dan Pengentasan Kemiskinan	-	-	22.000.000,00	PUSKESMAS SULAU
	1.02.02.2.02.0001	Pengelolaan Pelayanan Kesehatan Ibu Hamil														
			Jumlah Ibu Hamil yang Mendapatkan Pelayanan Kesehatan Sesuai Standar				100 Orang	10.000.000,00	Kab. Bengkulu Selatan, Kedurang Ilir, Semua Kel/Desa	DAK NON FISIK-DANA BOK-BOK PUSKESMAS	-	1. Percepatan Pengentasan Kemiskinan dan Peningkatan Kualitas SDM yang Berdaya Saing Pembangunan Manusia dan Pengentasan Kemiskinan	-		11.000.000,00	PUSKESMAS SULAU
	1.02.02.2.02.0002	Pengelolaan Pelayanan Kesehatan Ibu Bersalin														
			Jumlah Ibu Bersalin yang Mendapatkan Pelayanan Kesehatan Sesuai Standar				120 Orang	10.000.000,00	Kab. Bengkulu Selatan, Kedurang Ilir, Semua Kel/Desa	DAK NON FISIK-DANA BOK-BOK PUSKESMAS	-	1. Percepatan Pengentasan Kemiskinan dan Peningkatan Kualitas SDM yang Berdaya Saing Pembangunan Manusia dan Pengentasan Kemiskinan	-		11.000.000,00	PUSKESMAS SULAU
	1.02.02.2.02.0003	Pengelolaan Pelayanan Kesehatan Bayi Baru Lahir														

NO	KODE	URUSAN / BIDANG URUSAN / PROGRAM / OUTCOME / KEGIATAN / SUB KEGIATAN	INDIKATOR PROGRAM / KEGIATAN / SUB KEGIATAN	TARGET AKHIR PERIODE RENSTRA OPD	REALISASI CAPAIAN RENJA OPD TAHUN 2024	PRAKIRAAN CAPAIAN TARGET RENJA OPD TAHUN 2025	CAPAIAN KINERJA DAN KERANGKA PENDANAAN						KELOMPOK SASARAN	PRAKIRAAN MAJU RENCANA TAHUN 2027		PERANGKAT DAERAH PENANGGUNG JAWAB
							TARGET 2026	PAGU INDIKATIF (Rp)	LOKASI	SUMBER DANA	PRIORITAS			TARGET	PAGU INDIKATIF (Rp)	
											NASIONAL	DAERAH				
1	2	3	4	5	6	7	8	9	10	11	12	13	14	15	16	17
			Jumlah Bayi Baru Lahir yang Mendapatkan Pelayanan Kesehatan Sesuai Standar				0 Orang	10.000.000,00	Kab. Bengkulu Selatan, Kedurang Ilir, Semua Kel/Desa	DAK NON FISIK-DANA BOK-BOK PUSKESMAS	-	1. Percepatan Pengentasan Kemiskinan dan Peningkatan Kualitas SDM yang Berdaya Saing Pembangunan Manusia dan Pengentasan Kemiskinan	-		0,00	PUSKESMAS SULAU
	1.02.02.2.02.0004	Pengelolaan Pelayanan Kesehatan Balita														
			Jumlah Balita yang Mendapatkan Pelayanan Kesehatan Sesuai Standar				0 Orang	10.000.000,00	Semua Kota/Kab, Semua Kecamatan, Semua Kel/Desa Kab. Bengkulu Selatan, Kedurang Ilir, Semua Kel/Desa	DAK NON FISIK-DANA BOK-BOK PUSKESMAS	-	1. Percepatan Pengentasan Kemiskinan dan Peningkatan Kualitas SDM yang Berdaya Saing Pembangunan Manusia dan Pengentasan Kemiskinan	-		0,00	PUSKESMAS SULAU
	1.02.02.2.02.0005	Pengelolaan Pelayanan Kesehatan pada Usia Pendidikan Dasar														
			Jumlah Anak Usia Pendidikan Dasar yang Mendapatkan Pelayanan Kesehatan Sesuai Standar				0 Orang	10.000.000,00	Kab. Bengkulu Selatan, Kedurang Ilir, Semua Kel/Desa	DAK NON FISIK-DANA BOK-BOK PUSKESMAS	-	1. Percepatan Pengentasan Kemiskinan dan Peningkatan Kualitas SDM yang Berdaya Saing Pembangunan Manusia dan Pengentasan Kemiskinan	-		0,00	PUSKESMAS SULAU
	1.02.02.2.02.0006	Pengelolaan Pelayanan Kesehatan pada Usia Produktif														

NO	KODE	URUSAN / BIDANG URUSAN / PROGRAM / OUTCOME / KEGIATAN / SUB KEGIATAN	INDIKATOR PROGRAM / KEGIATAN / SUB KEGIATAN	TARGET AKHIR PERIODE RENSTRA OPD	REALISASI CAPAIAN RENJA OPD TAHUN 2024	PRAKIRAAN CAPAIAN TARGET RENJA OPD TAHUN 2025	CAPAIAN KINERJA DAN KERANGKA PENDANAAN						KELOMPOK SASARAN	PRAKIRAAN MAJU RENCANA TAHUN 2027		PERANGKAT DAERAH PENANGGUNG JAWAB
							TARGET 2026	PAGU INDIKATIF (Rp)	LOKASI	SUMBER DANA	PRIORITAS			TARGET	PAGU INDIKATIF (Rp)	
											NASIONAL	DAERAH				
1	2	3	4	5	6	7	8	9	10	11	12	13	14	15	16	17
			Jumlah Penduduk Usia Produktif yang Mendapatkan Pelayanan Kesehatan Sesuai Standar				0 Orang	10.000.000,00	Kab. Bengkulu Selatan, Kedurang Ilir, Semua Kel/Desa	DAK NON FISIK-DANA BOK-BOK PUSKESMAS	-	1. Percepatan Pengentasan Kemiskinan dan Peningkatan Kualitas SDM yang Berdaya Saing Pembangunan Manusia dan Pengentasan Kemiskinan	-		0,00	PUSKESMAS SULAU
	1.02.02.2.02.0007	Pengelolaan Pelayanan Kesehatan pada Usia Lanjut														
			Jumlah Penduduk Usia Lanjut yang Mendapatkan Pelayanan Kesehatan Sesuai Standar				0 Orang	10.000.000,00	Kab. Bengkulu Selatan, Kedurang Ilir, Semua Kel/Desa	DAK NON FISIK-DANA BOK-BOK PUSKESMAS	-	1. Percepatan Pengentasan Kemiskinan dan Peningkatan Kualitas SDM yang Berdaya Saing Pembangunan Manusia dan Pengentasan Kemiskinan	-		0,00	PUSKESMAS SULAU
	1.02.02.2.02.0008	Pengelolaan Pelayanan Kesehatan Penderita Hipertensi														
			Jumlah Penderita Hipertensi yang Mendapatkan Pelayanan Kesehatan Sesuai Standar				0 Orang	10.000.000,00	Kab. Bengkulu Selatan, Kedurang Ilir, Semua Kel/Desa	DAK NON FISIK-DANA BOK-BOK PUSKESMAS	-	1. Percepatan Pengentasan Kemiskinan dan Peningkatan Kualitas SDM yang Berdaya Saing Pembangunan Manusia dan Pengentasan Kemiskinan	-		0,00	PUSKESMAS SULAU
	1.02.02.2.02.0009	Pengelolaan Pelayanan Kesehatan Penderita Diabetes Melitus														

NO	KODE	URUSAN / BIDANG URUSAN / PROGRAM / OUTCOME / KEGIATAN / SUB KEGIATAN	INDIKATOR PROGRAM / KEGIATAN / SUB KEGIATAN	TARGET AKHIR PERIODE RENSTRA OPD	REALISASI CAPAIAN RENJA OPD TAHUN 2024	PRAKIRAAN CAPAIAN TARGET RENJA OPD TAHUN 2025	CAPAIAN KINERJA DAN KERANGKA PENDANAAN						KELOMPOK SASARAN	PRAKIRAAN MAJU RENCANA TAHUN 2027		PERANGKAT DAERAH PENANGGUNG JAWAB
							TARGET 2026	PAGU INDIKATIF (Rp)	LOKASI	SUMBER DANA	PRIORITAS			TARGET	PAGU INDIKATIF (Rp)	
											NASIONAL	DAERAH				
1	2	3	4	5	6	7	8	9	10	11	12	13	14	15	16	17
			Jumlah Penderita Diabetes Melitus yang Mendapatkan Pelayanan Kesehatan Sesuai Standar				0 Orang	10.000.000,00	Kab. Bengkulu Selatan, Kedurang Ilir, Semua Kel/Desa	DAK NON FISIK-DANA BOK-BOK PUSKESMAS	-	1. Percepatan Pengentasan Kemiskinan dan Peningkatan Kualitas SDM yang Berdaya Saing Pembangunan Manusia dan Pengentasan Kemiskinan	-		0,00	PUSKESMAS SULAU
	1.02.02.2.02.0010	Pengelolaan Pelayanan Kesehatan Orang dengan Gangguan Jiwa Berat														
			Jumlah Orang yang Mendapatkan Pelayanan Kesehatan Orang dengan Gangguan Jiwa Berat Sesuai Standar				0 Orang	10.000.000,00	Kab. Bengkulu Selatan, Kedurang Ilir, Semua Kel/Desa	DAK NON FISIK-DANA BOK-BOK PUSKESMAS	-	1. Percepatan Pengentasan Kemiskinan dan Peningkatan Kualitas SDM yang Berdaya Saing Pembangunan Manusia dan Pengentasan Kemiskinan	-		0,00	PUSKESMAS SULAU
	1.02.02.2.02.0011	Pengelolaan Pelayanan Kesehatan Orang Terduga Tuberkulosis														
			Jumlah Orang Terduga Menderita Tuberkulosis yang Mendapatkan Pelayanan Sesuai Standar				0 Orang	10.000.000,00	Kab. Bengkulu Selatan, Kedurang Ilir, Semua Kel/Desa	DAK NON FISIK-DANA BOK-BOK PUSKESMAS	-	1. Percepatan Pengentasan Kemiskinan dan Peningkatan Kualitas SDM yang Berdaya Saing Pembangunan Manusia dan Pengentasan Kemiskinan	-		0,00	PUSKESMAS SULAU
	1.02.02.2.02.0012	Pengelolaan Pelayanan Kesehatan Orang dengan Risiko Terinfeksi HIV														

NO	KODE	URUSAN / BIDANG URUSAN / PROGRAM / OUTCOME / KEGIATAN / SUB KEGIATAN	INDIKATOR PROGRAM / KEGIATAN / SUB KEGIATAN	TARGET AKHIR PERIODE RENSTRA OPD	REALISASI CAPAIAN RENJA OPD TAHUN 2024	PRAKIRAAN CAPAIAN TARGET RENJA OPD TAHUN 2025	CAPAIAN KINERJA DAN KERANGKA PENDANAAN						KELOMPOK SASARAN	PRAKIRAAN MAJU RENCANA TAHUN 2027		PERANGKAT DAERAH PENANGGUNG JAWAB
							TARGET 2026	PAGU INDIKATIF (Rp)	LOKASI	SUMBER DANA	PRIORITAS			TARGET	PAGU INDIKATIF (Rp)	
											NASIONAL	DAERAH				
1	2	3	4	5	6	7	8	9	10	11	12	13	14	15	16	17
			Jumlah Orang Terduga Menderita HIV yang Mendapatkan Pelayanan Sesuai Standar				0 Orang	10.000.000,00	Kab. Bengkulu Selatan, Kedurang Ilir, Semua Kel/Desa	DAK NON FISIK-DANA BOK-BOK PUSKESMAS	-	1. Percepatan Pengentasan Kemiskinan dan Peningkatan Kualitas SDM yang Berdaya Saing Pembangunan Manusia dan Pengentasan Kemiskinan	-		0,00	PUSKESMAS SULAU
	1.02.02.2.02.0015	Pengelolaan Pelayanan Kesehatan Gizi Masyarakat														
			Jumlah Dokumen Hasil Pengelolaan Pelayanan Kesehatan Gizi Masyarakat				0 Dokumen	10.000.000,00	Kab. Bengkulu Selatan, Kedurang Ilir, Semua Kel/Desa	DAK NON FISIK-DANA BOK-BOK PUSKESMAS	-	1. Percepatan Pengentasan Kemiskinan dan Peningkatan Kualitas SDM yang Berdaya Saing Pembangunan Manusia dan Pengentasan Kemiskinan	-		0,00	PUSKESMAS SULAU
	1.02.02.2.02.0016	Pengelolaan Pelayanan Kesehatan Kerja dan Olahraga														
			Jumlah Dokumen Hasil Pengelolaan Pelayanan Kesehatan Kerja dan Olahraga				0 Dokumen	10.000.000,00	Kab. Bengkulu Selatan, Kedurang Ilir, Semua Kel/Desa	DAK NON FISIK-DANA BOK-BOK PUSKESMAS	-	1. Percepatan Pengentasan Kemiskinan dan Peningkatan Kualitas SDM yang Berdaya Saing Pembangunan Manusia dan Pengentasan Kemiskinan	-		0,00	PUSKESMAS SULAU
	1.02.02.2.02.0017	Pengelolaan Pelayanan Kesehatan Lingkungan														

NO	KODE	URUSAN / BIDANG URUSAN / PROGRAM / OUTCOME / KEGIATAN / SUB KEGIATAN	INDIKATOR PROGRAM / KEGIATAN / SUB KEGIATAN	TARGET AKHIR PERIODE RENSTRA OPD	REALISASI CAPAIAN RENJA OPD TAHUN 2024	PRAKIRAAN CAPAIAN TARGET RENJA OPD TAHUN 2025	CAPAIAN KINERJA DAN KERANGKA PENDANAAN						KELOMPOK SASARAN	PRAKIRAAN MAJU RENCANA TAHUN 2027		PERANGKAT DAERAH PENANGGUNG JAWAB
							TARGET 2026	PAGU INDIKATIF (Rp)	LOKASI	SUMBER DANA	PRIORITAS			TARGET	PAGU INDIKATIF (Rp)	
											NASIONAL	DAERAH				
1	2	3	4	5	6	7	8	9	10	11	12	13	14	15	16	17
			Jumlah Dokumen Hasil Pengelolaan Pelayanan Kesehatan Lingkungan				0 Dokumen	10.000.000,00	Kab. Bengkulu Selatan, Kedurang Ilir, Semua Kel/Desa	DAK NON FISIK-DANA BOK-BOK PUSKESMAS	-	1. Percepatan Pengentasan Kemiskinan dan Peningkatan Kualitas SDM yang Berdaya Saing Pembangunan Manusia dan Pengentasan Kemiskinan	-		0,00	PUSKESMAS SULAU
	1.02.02.2.02.0018	Pengelolaan Pelayanan Promosi Kesehatan														
			Jumlah Dokumen Hasil Pengelolaan Pelayanan Promosi Kesehatan				0 Dokumen	10.000.000,00	Kab. Bengkulu Selatan, Kedurang Ilir, Semua Kel/Desa	DAK NON FISIK-BOKKB-BOK	-	1. Percepatan Pengentasan Kemiskinan dan Peningkatan Kualitas SDM yang Berdaya Saing Pembangunan Manusia dan Pengentasan Kemiskinan	-		0,00	PUSKESMAS SULAU
	1.02.02.2.02.0019	Pengelolaan Pelayanan Kesehatan Tradisional, Akupuntur, Asuhan Mandiri, dan Tradisional Lainnya														
			Jumlah Dokumen Hasil Pengelolaan Pelayanan Kesehatan Tradisional, Akupuntur, Asuhan Mandiri dan Tradisional Lainnya				0 Dokumen	10.000.000,00	Kab. Bengkulu Selatan, Kedurang Ilir, Semua Kel/Desa	DAK NON FISIK-BOKKB-BOK	-	1. Percepatan Pengentasan Kemiskinan dan Peningkatan Kualitas SDM yang Berdaya Saing Pembangunan Manusia dan Pengentasan Kemiskinan	-		0,00	PUSKESMAS SULAU
	1.02.02.2.02.0020	Pengelolaan Surveilans Kesehatan														

NO	KODE	URUSAN / BIDANG URUSAN / PROGRAM / OUTCOME / KEGIATAN / SUB KEGIATAN	INDIKATOR PROGRAM / KEGIATAN / SUB KEGIATAN	TARGET AKHIR PERIODE RENSTRA OPD	REALISASI CAPAIAN RENJA OPD TAHUN 2024	PRAKIRAAN CAPAIAN TARGET RENJA OPD TAHUN 2025	CAPAIAN KINERJA DAN KERANGKA PENDANAAN						KELOMPOK SASARAN	PRAKIRAAN MAJU RENCANA TAHUN 2027		PERANGKAT DAERAH PENANGGUNG JAWAB
							TARGET 2026	PAGU INDIKATIF (Rp)	LOKASI	SUMBER DANA	PRIORITAS			TARGET	PAGU INDIKATIF (Rp)	
											NASIONAL	DAERAH				
1	2	3	4	5	6	7	8	9	10	11	12	13	14	15	16	17
			Jumlah Dokumen Hasil Pengelolaan Surveilans Kesehatan				0 Dokumen	10.000.000,00	Kab. Bengkulu Selatan, Kedurang Ilir, Semua Kel/Desa	DAK NON FISIK-BOKKB-BOK	-	1. Percepatan Pengentasan Kemiskinan dan Peningkatan Kualitas SDM yang Berdaya Saing Pembangunan Manusia dan Pengentasan Kemiskinan	-		0,00	PUSKESMAS SULAU
	1.02.02.2.02.0021	Pengelolaan Pelayanan Kesehatan Orang dengan Masalah Kesehatan Jiwa (ODMK)														
			Jumlah Orang dengan Masalah Kejiwaan (ODMK) yang Mendapatkan Pelayanan Kesehatan				0 Orang	10.000.000,00	Kab. Bengkulu Selatan, Kedurang Ilir, Semua Kel/Desa	DAK NON FISIK-BOKKB-BOK	-	1. Percepatan Pengentasan Kemiskinan dan Peningkatan Kualitas SDM yang Berdaya Saing Pembangunan Manusia dan Pengentasan Kemiskinan	-		0,00	PUSKESMAS SULAU
	1.02.02.2.02.0022	Pengelolaan Pelayanan Kesehatan Jiwa dan NAPZA														
			Jumlah Penyalahguna NAPZA yang Mendapatkan Pelayanan Kesehatan				0 Orang	10.000.000,00	Kab. Bengkulu Selatan, Kedurang Ilir, Semua Kel/Desa	DAK NON FISIK-BOKKB-BOK	-	1. Percepatan Pengentasan Kemiskinan dan Peningkatan Kualitas SDM yang Berdaya Saing Pembangunan Manusia dan Pengentasan Kemiskinan	-		0,00	PUSKESMAS SULAU
	1.02.02.2.02.0025	Pelayanan Kesehatan Penyakit Menular dan Tidak Menular														

NO	KODE	URUSAN / BIDANG URUSAN / PROGRAM / OUTCOME / KEGIATAN / SUB KEGIATAN	INDIKATOR PROGRAM / KEGIATAN / SUB KEGIATAN	TARGET AKHIR PERIODE RENSTRA OPD	REALISASI CAPAIAN RENJA OPD TAHUN 2024	PRAKIRAAN CAPAIAN TARGET RENJA OPD TAHUN 2025	CAPAIAN KINERJA DAN KERANGKA PENDANAAN						KELOMPOK SASARAN	PRAKIRAAN MAJU RENCANA TAHUN 2027		PERANGKAT DAERAH PENANGGUNG JAWAB
							TARGET 2026	PAGU INDIKATIF (Rp)	LOKASI	SUMBER DANA	PRIORITAS			TARGET	PAGU INDIKATIF (Rp)	
											NASIONAL	DAERAH				
1	2	3	4	5	6	7	8	9	10	11	12	13	14	15	16	17
			Jumlah Dokumen Hasil Pelayanan Kesehatan Penyakit Menular dan Tidak Menular				0 Dokumen	10.000.000,00	Kab. Bengkulu Selatan, Kedurang Ilir, Semua Kel/Desa	DAK NON FISIK-BOKKB-BOK	-	1. Percepatan Pengentasan Kemiskinan dan Peningkatan Kualitas SDM yang Berdaya Saing Pembangunan Manusia dan Pengentasan Kemiskinan	-		0,00	PUSKESMAS SULAU
	1.02.02.2.02.0026	Pengelolaan Jaminan Kesehatan Masyarakat														
			Jumlah Dokumen Hasil Pengelolaan Jaminan Kesehatan Masyarakat				0 Dokumen	600.000.000,00	Kab. Bengkulu Selatan, Kedurang Ilir, Semua Kel/Desa	PENDAPATAN ASLI DAERAH (PAD)	-	1. Percepatan Pengentasan Kemiskinan dan Peningkatan Kualitas SDM yang Berdaya Saing Pembangunan Manusia dan Pengentasan Kemiskinan	-		0,00	PUSKESMAS SULAU
	1.02.02.2.02.0027	Deteksi Dini Penyalahgunaan NAPZA di Fasyankes dan Sekolah														
			Jumlah Orang yang Menerima Layanan Deteksi Dini Penyalahgunaan NAPZA di Fasilitas Pelayanan Kesehatan (Fasyankes) dan Sekolah				0 Orang	10.000.000,00	Kab. Bengkulu Selatan, Kedurang Ilir, Semua Kel/Desa	DAK NON FISIK-BOKKB-BOK	-	1. Percepatan Pengentasan Kemiskinan dan Peningkatan Kualitas SDM yang Berdaya Saing Pembangunan Manusia dan Pengentasan Kemiskinan	-		0,00	PUSKESMAS SULAU
	1.02.02.2.02.0033	Operasional Pelayanan Puskesmas														

NO	KODE	URUSAN / BIDANG URUSAN / PROGRAM / OUTCOME / KEGIATAN / SUB KEGIATAN	INDIKATOR PROGRAM / KEGIATAN / SUB KEGIATAN	TARGET AKHIR PERIODE RENSTRA OPD	REALISASI CAPAIAN RENJA OPD TAHUN 2024	PRAKIRAAN CAPAIAN TARGET RENJA OPD TAHUN 2025	CAPAIAN KINERJA DAN KERANGKA PENDANAAN						KELOMPOK SASARAN	PRAKIRAAN MAJU RENCANA TAHUN 2027		PERANGKAT DAERAH PENANGGUNG JAWAB
							TARGET 2026	PAGU INDIKATIF (Rp)	LOKASI	SUMBER DANA	PRIORITAS			TARGET	PAGU INDIKATIF (Rp)	
											NASIONAL	DAERAH				
1	2	3	4	5	6	7	8	9	10	11	12	13	14	15	16	17
			Jumlah Dokumen Operasional Pelayanan Puskesmas				0 Dokumen	10.000.000,00	Kab. Bengkulu Selatan, Kedurang Ilir, Semua Kel/Desa	DAK NON FISIK-BOKKB-BOK	-	1. Percepatan Pengentasan Kemiskinan dan Peningkatan Kualitas SDM yang Berdaya Saing Pembangunan Manusia dan Pengentasan Kemiskinan	-		0,00	PUSKESMAS SULAU
	1.02.02.2.02.0034	Operasional Pelayanan Fasilitas Kesehatan Lainnya														
			Jumlah Dokumen Operasional Pelayanan Fasilitas Kesehatan Lainnya				0 Dokumen	10.000.000,00	Kab. Bengkulu Selatan, Kedurang Ilir, Semua Kel/Desa	DAK NON FISIK-BOKKB-BOK	-	1. Percepatan Pengentasan Kemiskinan dan Peningkatan Kualitas SDM yang Berdaya Saing Pembangunan Manusia dan Pengentasan Kemiskinan	-		0,00	PUSKESMAS SULAU
	1.02.02.2.02.0036	Investigasi Awal Kejadian Tidak Diharapkan (Kejadian Ikutan Pasca Imunisasi dan Pemberian Obat Massal)														
			Jumlah Laporan Hasil Investigasi Awal Kejadian Tidak Diharapkan (Kejadian Ikutan Pasca Imunisasi dan Pemberian Obat Massal)				0 Laporan	10.000.000,00	Semua Kota/Kab, Semua Kecamatan, Semua Kel/Desa Kab. Bengkulu Selatan, Kedurang Ilir, Semua Kel/Desa	DAK NON FISIK-BOKKB-BOK	-	1. Percepatan Pengentasan Kemiskinan dan Peningkatan Kualitas SDM yang Berdaya Saing Pembangunan Manusia dan Pengentasan Kemiskinan	-		0,00	PUSKESMAS SULAU
	1.02.02.2.02.0040	Pengelolaan pelayanan kesehatan orang dengan Tuberkulosis														

NO	KODE	URUSAN / BIDANG URUSAN / PROGRAM / OUTCOME / KEGIATAN / SUB KEGIATAN	INDIKATOR PROGRAM / KEGIATAN / SUB KEGIATAN	TARGET AKHIR PERIODE RENSTRA OPD	REALISASI CAPAIAN RENJA OPD TAHUN 2024	PRAKIRAAN CAPAIAN TARGET RENJA OPD TAHUN 2025	CAPAIAN KINERJA DAN KERANGKA PENDANAAN						KELOMPOK SASARAN	PRAKIRAAN MAJU RENCANA TAHUN 2027		PERANGKAT DAERAH PENANGGUNG JAWAB
							TARGET 2026	PAGU INDIKATIF (Rp)	LOKASI	SUMBER DANA	PRIORITAS			TARGET	PAGU INDIKATIF (Rp)	
											NASIONAL	DAERAH				
1	2	3	4	5	6	7	8	9	10	11	12	13	14	15	16	17
			Jumlah orang dengan Tuberkulosis yang mendapatkan pelayanan kesehatan sesuai standar				0 Orang	10.000.000,00	Kab. Bengkulu Selatan, Kedurang Ilir, Semua Kel/Desa	DAK NON FISIK-BOKKB-BOK	-	1. Percepatan Pengentasan Kemiskinan dan Peningkatan Kualitas SDM yang Berdaya Saing Pembangunan Manusia dan Pengentasan Kemiskinan	-		0,00	PUSKESMAS SULAU
	1.02.02.2.02.0041	Pengelolaan pelayanan kesehatan orang dengan HIV (ODHIV)														
			Jumlah orang dengan HIV (ODHIV) yang mendapatkan pelayanan kesehatan sesuai standar				0 Orang	10.000.000,00	Kab. Bengkulu Selatan, Kedurang Ilir, Semua Kel/Desa	DAK NON FISIK-BOKKB-BOK	-	1. Percepatan Pengentasan Kemiskinan dan Peningkatan Kualitas SDM yang Berdaya Saing Pembangunan Manusia dan Pengentasan Kemiskinan	-		0,00	PUSKESMAS SULAU
	1.02.02.2.02.0042	Pengelolaan pelayanan kesehatan Malaria														
			Jumlah orang yang mendapatkan pelayanan kesehatan malaria				0 Orang	2.000.000,00	Kab. Bengkulu Selatan, Kedurang Ilir, Semua Kel/Desa	DAK NON FISIK-BOKKB-BOK	-	1. Percepatan Pengentasan Kemiskinan dan Peningkatan Kualitas SDM yang Berdaya Saing Pembangunan Manusia dan Pengentasan Kemiskinan	-		0,00	PUSKESMAS SULAU
	1.02.02.2.02.0043	Pengelolaan Kawasan tanpa rokok														

NO	KODE	URUSAN / BIDANG URUSAN / PROGRAM / OUTCOME / KEGIATAN / SUB KEGIATAN	INDIKATOR PROGRAM / KEGIATAN / SUB KEGIATAN	TARGET AKHIR PERIODE RENSTRA OPD	REALISASI CAPAIAN RENJA OPD TAHUN 2024	PRAKIRAAN CAPAIAN TARGET RENJA OPD TAHUN 2025	CAPAIAN KINERJA DAN KERANGKA PENDANAAN						KELOMPOK SASARAN	PRAKIRAAN MAJU RENCANA TAHUN 2027		PERANGKAT DAERAH PENANGGUNG JAWAB
							TARGET 2026	PAGU INDIKATIF (Rp)	LOKASI	SUMBER DANA	PRIORITAS			TARGET	PAGU INDIKATIF (Rp)	
											NASIONAL	DAERAH				
1	2	3	4	5	6	7	8	9	10	11	12	13	14	15	16	17
			Jumlah tatanan kawasan tanpa rokok yang tidak ditemukan aktifitas merokok				0 Tatanan	10.000.000,00	Kab. Bengkulu Selatan, Kedurang Ilir, Semua Kel/Desa	DAK NON FISIK-BOKKB-BOK	-	1. Percepatan Pengentasan Kemiskinan dan Peningkatan Kualitas SDM yang Berdaya Saing Pembangunan Manusia dan Pengentasan Kemiskinan	-		0,00	PUSKESMAS SULAU
	1.02.02.2.02.0044	Pengelolaan Pelayanan Kesehatan Reproduksi														
			Jumlah dokumen hasil pengelolaan pelayanan kesehatan reproduksi				0 Dokumen	10.000.000,00	Kab. Bengkulu Selatan, Kedurang Ilir, Semua Kel/Desa	DAK NON FISIK-BOKKB-BOK	-	1. Percepatan Pengentasan Kemiskinan dan Peningkatan Kualitas SDM yang Berdaya Saing Pembangunan Manusia dan Pengentasan Kemiskinan	-		0,00	PUSKESMAS SULAU
	1.02.02.2.02.0046	Pengelolaan upaya kesehatan Ibu dan Anak														
			Jumlah dokumen hasil pengelolaan upaya kesehatan ibu dan anak				0 Dokumen	10.000.000,00	Semua Kota/Kab, Semua Kecamatan, Semua Kel/Desa Kab. Bengkulu Selatan, Kedurang Ilir, Semua Kel/Desa	DAK NON FISIK-BOKKB-BOK	-	1. Percepatan Pengentasan Kemiskinan dan Peningkatan Kualitas SDM yang Berdaya Saing Pembangunan Manusia dan Pengentasan Kemiskinan	-		0,00	PUSKESMAS SULAU
	1.02.02.2.02.0047	Pengelolaan Pelayanan Kelanjutusiaan														

NO	KODE	URUSAN / BIDANG URUSAN / PROGRAM / OUTCOME / KEGIATAN / SUB KEGIATAN	INDIKATOR PROGRAM / KEGIATAN / SUB KEGIATAN	TARGET AKHIR PERIODE RENSTRA OPD	REALISASI CAPAIAN RENJA OPD TAHUN 2024	PRAKIRAAN CAPAIAN TARGET RENJA OPD TAHUN 2025	CAPAIAN KINERJA DAN KERANGKA PENDANAAN						KELOMPOK SASARAN	PRAKIRAAN MAJU RENCANA TAHUN 2027		PERANGKAT DAERAH PENANGGUNG JAWAB
							TARGET 2026	PAGU INDIKATIF (Rp)	LOKASI	SUMBER DANA	PRIORITAS			TARGET	PAGU INDIKATIF (Rp)	
											NASIONAL	DAERAH				
1	2	3	4	5	6	7	8	9	10	11	12	13	14	15	16	17
			Jumlah dokumen hasil pengelolaan pelayanan kelanjutusiaan				0 Dokumen	10.000.000,00	Kab. Bengkulu Selatan, Semua Kecamatan, Semua Kel/Desa Kab. Bengkulu Selatan, Kedurang Ilir, Semua Kel/Desa	DAK NON FISIK-BOKKB-BOK	-	1. Percepatan Pengentasan Kemiskinan dan Peningkatan Kualitas SDM yang Berdaya Saing Pembangunan Manusia dan Pengentasan Kemiskinan	-		0,00	PUSKESMAS SULAU
	1.02.02.2.03	Penyelenggaraan Sistem Informasi Kesehatan Secara Terintegrasi	-	-			-	10.000.000,00			-	1. Percepatan Pengentasan Kemiskinan dan Peningkatan Kualitas SDM yang Berdaya Saing Pembangunan Manusia dan Pengentasan Kemiskinan	-	-	0,00	PUSKESMAS SULAU
	1.02.02.2.03.0002	Pengelolaan Sistem Informasi Kesehatan														
			Jumlah Dokumen Hasil Pengelolaan Sistem Informasi Kesehatan				0 Dokumen	10.000.000,00	Kab. Bengkulu Selatan, Kedurang Ilir, Semua Kel/Desa	DAK NON FISIK-BOKKB-BOK	-	1. Percepatan Pengentasan Kemiskinan dan Peningkatan Kualitas SDM yang Berdaya Saing Pembangunan Manusia dan Pengentasan Kemiskinan	-		0,00	PUSKESMAS SULAU
3.	**1.02.05**	**PROGRAM PEMBERDAYAAN MASYARAKAT BIDANG KESEHATAN**	**-**	**-**			**-**	**30.000.000,00**						**-**	**0,00**	

NO	KODE	URUSAN / BIDANG URUSAN / PROGRAM / OUTCOME / KEGIATAN / SUB KEGIATAN	INDIKATOR PROGRAM / KEGIATAN / SUB KEGIATAN	TARGET AKHIR PERIODE RENSTRA OPD	REALISASI CAPAIAN RENJA OPD TAHUN 2024	PRAKIRAAN CAPAIAN TARGET RENJA OPD TAHUN 2025	CAPAIAN KINERJA DAN KERANGKA PENDANAAN						KELOMPOK SASARAN	PRAKIRAAN MAJU RENCANA TAHUN 2027		PERANGKAT DAERAH PENANGGUNG JAWAB
							TARGET 2026	PAGU INDIKATIF (Rp)	LOKASI	SUMBER DANA	PRIORITAS			TARGET	PAGU INDIKATIF (Rp)	
											NASIONAL	DAERAH				
1	2	3	4	5	6	7	8	9	10	11	12	13	14	15	16	17
	1.02.05.2.01	Advokasi, Pemberdayaan, Kemitraan, Peningkatan Peran serta Masyarakat dan Lintas Sektor Tingkat Daerah Kabupaten/Kota	-	-			-	10.000.000,00			-	1. Percepatan Pengentasan Kemiskinan dan Peningkatan Kualitas SDM yang Berdaya Saing Pembangunan Manusia dan Pengentasan Kemiskinan	-	-	0,00	PUSKESMAS SULAU
	1.02.05.2.01.0001	Peningkatan Upaya Promosi Kesehatan, Advokasi, Kemitraan dan Pemberdayaan Masyarakat														
			Jumlah Dokumen Promosi Kesehatan, Advokasi, Kemitraan dan Pemberdayaan Masyarakat				0 Dokumen	10.000.000,00	Kab. Bengkulu Selatan, Kedurang Ilir, Semua Kel/Desa	DAK NON FISIK-BOKKB-BOK	-	1. Percepatan Pengentasan Kemiskinan dan Peningkatan Kualitas SDM yang Berdaya Saing Pembangunan Manusia dan Pengentasan Kemiskinan	-		0,00	PUSKESMAS SULAU
	1.02.05.2.02	Pelaksanaan Sehat dalam rangka Promotif Preventif Tingkat Daerah Kabupaten/Kota	-	-			-	10.000.000,00			-	1. Percepatan Pengentasan Kemiskinan dan Peningkatan Kualitas SDM yang Berdaya Saing Pembangunan Manusia dan Pengentasan Kemiskinan	-	-	0,00	PUSKESMAS SULAU
	1.02.05.2.02.0001	Penyelenggaraan Promosi Kesehatan dan Gerakan Hidup Bersih dan Sehat														

NO	KODE	URUSAN / BIDANG URUSAN / PROGRAM / OUTCOME / KEGIATAN / SUB KEGIATAN	INDIKATOR PROGRAM / KEGIATAN / SUB KEGIATAN	TARGET AKHIR PERIODE RENSTRA OPD	REALISASI CAPAIAN RENJA OPD TAHUN 2024	PRAKIRAAN CAPAIAN TARGET RENJA OPD TAHUN 2025	CAPAIAN KINERJA DAN KERANGKA PENDANAAN						KELOMPOK SASARAN	PRAKIRAAN MAJU RENCANA TAHUN 2027		PERANGKAT DAERAH PENANGGUNG JAWAB
							TARGET 2026	PAGU INDIKATIF (Rp)	LOKASI	SUMBER DANA	PRIORITAS			TARGET	PAGU INDIKATIF (Rp)	
											NASIONAL	DAERAH				
1	2	3	4	5	6	7	8	9	10	11	12	13	14	15	16	17
			Jumlah Dokumen Hasil Penyelenggaraan Promosi Kesehatan dan Gerakan Hidup Bersih dan Sehat				0 Dokumen	10.000.000,00	Kab. Bengkulu Selatan, Kedurang Ilir, Semua Kel/Desa	DAK NON FISIK-BOKKB-BOK	-	1. Percepatan Pengentasan Kemiskinan dan Peningkatan Kualitas SDM yang Berdaya Saing Pembangunan Manusia dan Pengentasan Kemiskinan	-		0,00	PUSKESMAS SULAU
	1.02.05.2.03	Pengembangan dan Pelaksanaan Upaya Kesehatan Bersumber Daya Masyarakat (UKBM) Tingkat Daerah Kabupaten/Kota	-	-			-	10.000.000,00			-	1. Percepatan Pengentasan Kemiskinan dan Peningkatan Kualitas SDM yang Berdaya Saing Pembangunan Manusia dan Pengentasan Kemiskinan	-	-	0,00	PUSKESMAS SULAU
	1.02.05.2.03.0001	Bimbingan Teknis dan Supervisi Pengembangan dan Pelaksanaan Upaya Kesehatan Bersumber Daya Masyarakat (UKBM)														
			Jumlah Dokumen Hasil Bimbingan Teknis dan Supervisi Upaya Kesehatan Bersumber Daya Masyarakat (UKBM)				0 Dokumen	10.000.000,00	Kab. Bengkulu Selatan, Kedurang Ilir, Semua Kel/Desa	DAK NON FISIK-BOKKB-BOK	-	1. Percepatan Pengentasan Kemiskinan dan Peningkatan Kualitas SDM yang Berdaya Saing Pembangunan Manusia dan Pengentasan Kemiskinan	-		0,00	PUSKESMAS SULAU
	X	**NON URUSAN**						**200.000,00**							**0,00**	
	X.XX	**URUSAN PEMERINTAHAN BIDANG XX**						**200.000,00**							**0,00**	
1.	**X.XX.01**	**PROGRAM PENUNJANG URUSAN PEMERINTAHAN DAERAH KABUPATEN/KOTA**	**-**	**-**			**-**	**200.000,00**						**-**	**0,00**	

NO	KODE	URUSAN / BIDANG URUSAN / PROGRAM / OUTCOME / KEGIATAN / SUB KEGIATAN	INDIKATOR PROGRAM / KEGIATAN / SUB KEGIATAN	TARGET AKHIR PERIODE RENSTRA OPD	REALISASI CAPAIAN RENJA OPD TAHUN 2024	PRAKIRAAN CAPAIAN TARGET RENJA OPD TAHUN 2025	CAPAIAN KINERJA DAN KERANGKA PENDANAAN						KELOMPOK SASARAN	PRAKIRAAN MAJU RENCANA TAHUN 2027		PERANGKAT DAERAH PENANGGUNG JAWAB
							TARGET 2026	PAGU INDIKATIF (Rp)	LOKASI	SUMBER DANA	PRIORITAS			TARGET	PAGU INDIKATIF (Rp)	
											NASIONAL	DAERAH				
1	2	3	4	5	6	7	8	9	10	11	12	13	14	15	16	17
	X.XX.01.2.06	Administrasi Umum Perangkat Daerah	-	-			-	200.000,00			-	1. Percepatan Pengentasan Kemiskinan dan Peningkatan Kualitas SDM yang Berdaya Saing Pembangunan Manusia dan Pengentasan Kemiskinan	-	-	0,00	PUSKESMAS SULAU
	X.XX.01.2.06.0005	Penyediaan Barang Cetakan dan Penggandaan														
			Jumlah Paket Barang Cetakan dan Penggandaan yang Disediakan				0 Paket	200.000,00	Kab. Bengkulu Selatan, Kedurang Ilir, Semua Kel/Desa	DANA ALOKASI UMUM (DAU)	-	1. Percepatan Pengentasan Kemiskinan dan Peningkatan Kualitas SDM yang Berdaya Saing Pembangunan Manusia dan Pengentasan Kemiskinan	-		0,00	PUSKESMAS SULAU
		PUSKESMAS TALANG RANDAI						**932.929.000,00**							**1.337.500.000,00**	
	1	**URUSAN PEMERINTAHAN WAJIB YANG BERKAITAN DENGAN PELAYANAN DASAR**						**932.929.000,00**							**1.337.500.000,00**	
	1.02	**URUSAN PEMERINTAHAN BIDANG KESEHATAN**						**932.929.000,00**							**1.337.500.000,00**	
1.	**1.02.01**	**PROGRAM PENUNJANG URUSAN PEMERINTAHAN DAERAH KABUPATEN/KOTA**	**-**	**-**			**-**	**54.960.000,00**						**-**	**57.500.000,00**	
	1.02.01.2.01	Perencanaan, Penganggaran, dan Evaluasi Kinerja Perangkat Daerah	-	-			-	5.000.000,00			-	-	-	-	6.000.000,00	PUSKESMAS TALANG RANDAI
	1.02.01.2.01.0001	Penyusunan Dokumen Perencanaan Perangkat Daerah														
			Jumlah Dokumen Perencanaan Perangkat Daerah				12 Dokumen	5.000.000,00	Kab. Bengkulu Selatan, Bunga Mas, Semua Kel/Desa	DANA ALOKASI UMUM (DAU)	-	-	-		6.000.000,00	PUSKESMAS TALANG RANDAI
	1.02.01.2.02	Administrasi Keuangan Perangkat Daerah	-	-			-	33.960.000,00			-	-	-	-	32.000.000,00	PUSKESMAS TALANG RANDAI

NO	KODE	URUSAN / BIDANG URUSAN / PROGRAM / OUTCOME / KEGIATAN / SUB KEGIATAN	INDIKATOR PROGRAM / KEGIATAN / SUB KEGIATAN	TARGET AKHIR PERIODE RENSTRA OPD	REALISASI CAPAIAN RENJA OPD TAHUN 2024	PRAKIRAAN CAPAIAN TARGET RENJA OPD TAHUN 2025	CAPAIAN KINERJA DAN KERANGKA PENDANAAN						KELOMPOK SASARAN	PRAKIRAAN MAJU RENCANA TAHUN 2027		PERANGKAT DAERAH PENANGGUNG JAWAB
							TARGET 2026	PAGU INDIKATIF (Rp)	LOKASI	SUMBER DANA	PRIORITAS			TARGET	PAGU INDIKATIF (Rp)	
											NASIONAL	DAERAH				
1	2	3	4	5	6	7	8	9	10	11	12	13	14	15	16	17
	1.02.01.2.02.0002	Penyediaan Administrasi Pelaksanaan Tugas ASN														
			Jumlah Dokumen Hasil Penyediaan Administrasi Pelaksanaan Tugas ASN				2 Dokumen	33.960.000,00	Kab. Bengkulu Selatan, Bunga Mas, Semua Kel/Desa	DANA ALOKASI UMUM (DAU)	-	-	-		32.000.000,00	PUSKESMAS TALANG RANDAI
	1.02.01.2.06	Administrasi Umum Perangkat Daerah	-	-			-	9.000.000,00			-	-	-	-	12.500.000,00	PUSKESMAS TALANG RANDAI
	1.02.01.2.06.0001	Penyediaan Komponen Instalasi Listrik/Penerangan Bangunan Kantor														
			Jumlah Paket Komponen Instalasi Listrik/Penerangan Bangunan Kantor yang Disediakan				4 Paket	1.000.000,00	Kab. Bengkulu Selatan, Bunga Mas, Semua Kel/Desa	DANA ALOKASI UMUM (DAU)	-	-	-		1.500.000,00	PUSKESMAS TALANG RANDAI
	1.02.01.2.06.0004	Penyediaan Bahan Logistik Kantor														
			Jumlah Paket Bahan Logistik Kantor yang Disediakan				2 Paket	5.000.000,00	Kab. Bengkulu Selatan, Bunga Mas, Semua Kel/Desa	DANA ALOKASI UMUM (DAU)	-	-	-		7.000.000,00	PUSKESMAS TALANG RANDAI
	1.02.01.2.06.0005	Penyediaan Barang Cetakan dan Penggandaan														
			Jumlah Paket Barang Cetakan dan Penggandaan yang Disediakan				2 Paket	1.000.000,00	Kab. Bengkulu Selatan, Bunga Mas, Semua Kel/Desa	DANA ALOKASI UMUM (DAU)	-	-	-		3.000.000,00	PUSKESMAS TALANG RANDAI
	1.02.01.2.06.0006	Penyediaan Bahan Bacaan dan Peraturan Perundang-undangan														
			Jumlah Dokumen Bahan Bacaan dan Peraturan Perundang-Undangan yang Disediakan				12 Dokumen	2.000.000,00	Kab. Bengkulu Selatan, Bunga Mas, Semua Kel/Desa	DANA ALOKASI UMUM (DAU)	-	-	-		1.000.000,00	PUSKESMAS TALANG RANDAI
	1.02.01.2.08	Penyediaan Jasa Penunjang Urusan Pemerintahan Daerah	-	-			-	7.000.000,00			-	-	-	-	7.000.000,00	PUSKESMAS TALANG RANDAI
	1.02.01.2.08.0002	Penyediaan Jasa Komunikasi, Sumber Daya Air dan Listrik														
			Jumlah Laporan Penyediaan Jasa Komunikasi, Sumber Daya Air dan Listrik yang Disediakan				2 Laporan	7.000.000,00	Kab. Bengkulu Selatan, Bunga Mas, Semua Kel/Desa	DANA ALOKASI UMUM (DAU)	-	-	-		7.000.000,00	PUSKESMAS TALANG RANDAI
2.	**1.02.02**	**PROGRAM PEMENUHAN UPAYA KESEHATAN PERORANGAN DAN UPAYA KESEHATAN MASYARAKAT**	**-**	**-**			**-**	**863.969.000,00**						**-**	**1.263.000.000,00**	

NO	KODE	URUSAN / BIDANG URUSAN / PROGRAM / OUTCOME / KEGIATAN / SUB KEGIATAN	INDIKATOR PROGRAM / KEGIATAN / SUB KEGIATAN	TARGET AKHIR PERIODE RENSTRA OPD	REALISASI CAPAIAN RENJA OPD TAHUN 2024	PRAKIRAAN CAPAIAN TARGET RENJA OPD TAHUN 2025	CAPAIAN KINERJA DAN KERANGKA PENDANAAN						KELOMPOK SASARAN	PRAKIRAAN MAJU RENCANA TAHUN 2027		PERANGKAT DAERAH PENANGGUNG JAWAB
							TARGET 2026	PAGU INDIKATIF (Rp)	LOKASI	SUMBER DANA	PRIORITAS			TARGET	PAGU INDIKATIF (Rp)	
											NASIONAL	DAERAH				
1	2	3	4	5	6	7	8	9	10	11	12	13	14	15	16	17
	1.02.02.2.02	Penyediaan Layanan Kesehatan untuk UKM dan UKP Rujukan Tingkat Daerah Kabupaten/Kota	-	-			-	861.969.000,00			-	1. Percepatan Pengentasan Kemiskinan dan Peningkatan Kualitas SDM yang Berdaya Saing Pembangunan Manusia dan Pengentasan Kemiskinan	-	-	1.260.000.000,00	PUSKESMAS TALANG RANDAI
	1.02.02.2.02.0001	Pengelolaan Pelayanan Kesehatan Ibu Hamil														
			Jumlah Ibu Hamil yang Mendapatkan Pelayanan Kesehatan Sesuai Standar				20 Orang	5.000.000,00	Kab. Bengkulu Selatan, Bunga Mas, Semua Kel/Desa	DAK NON FISIK-DANA BOK-BOK PUSKESMAS	-	1. Percepatan Pengentasan Kemiskinan dan Peningkatan Kualitas SDM yang Berdaya Saing Pembangunan Manusia dan Pengentasan Kemiskinan	-		6.000.000,00	PUSKESMAS TALANG RANDAI
	1.02.02.2.02.0002	Pengelolaan Pelayanan Kesehatan Ibu Bersalin														
			Jumlah Ibu Bersalin yang Mendapatkan Pelayanan Kesehatan Sesuai Standar				20 Orang	1.000.000,00	Kab. Bengkulu Selatan, Bunga Mas, Semua Kel/Desa	DAK NON FISIK-DANA BOK-BOK PUSKESMAS	-	1. Percepatan Pengentasan Kemiskinan dan Peningkatan Kualitas SDM yang Berdaya Saing Pembangunan Manusia dan Pengentasan Kemiskinan	-		2.000.000,00	PUSKESMAS TALANG RANDAI
	1.02.02.2.02.0003	Pengelolaan Pelayanan Kesehatan Bayi Baru Lahir														

NO	KODE	URUSAN / BIDANG URUSAN / PROGRAM / OUTCOME / KEGIATAN / SUB KEGIATAN	INDIKATOR PROGRAM / KEGIATAN / SUB KEGIATAN	TARGET AKHIR PERIODE RENSTRA OPD	REALISASI CAPAIAN RENJA OPD TAHUN 2024	PRAKIRAAN CAPAIAN TARGET RENJA OPD TAHUN 2025	CAPAIAN KINERJA DAN KERANGKA PENDANAAN						KELOMPOK SASARAN	PRAKIRAAN MAJU RENCANA TAHUN 2027		PERANGKAT DAERAH PENANGGUNG JAWAB
							TARGET 2026	PAGU INDIKATIF (Rp)	LOKASI	SUMBER DANA	PRIORITAS			TARGET	PAGU INDIKATIF (Rp)	
											NASIONAL	DAERAH				
1	2	3	4	5	6	7	8	9	10	11	12	13	14	15	16	17
			Jumlah Bayi Baru Lahir yang Mendapatkan Pelayanan Kesehatan Sesuai Standar				20 Orang	2.000.000,00	Kab. Bengkulu Selatan, Bunga Mas, Semua Kel/Desa	DAK NON FISIK-DANA BOK-BOK PUSKESMAS	-	1. Percepatan Pengentasan Kemiskinan dan Peningkatan Kualitas SDM yang Berdaya Saing Pembangunan Manusia dan Pengentasan Kemiskinan	-		3.000.000,00	PUSKESMAS TALANG RANDAI
	1.02.02.2.02.0004	Pengelolaan Pelayanan Kesehatan Balita														
			Jumlah Balita yang Mendapatkan Pelayanan Kesehatan Sesuai Standar				25 Orang	1.000.000,00	Kab. Bengkulu Selatan, Bunga Mas, Semua Kel/Desa	DAK NON FISIK-DANA BOK-BOK PUSKESMAS	-	1. Percepatan Pengentasan Kemiskinan dan Peningkatan Kualitas SDM yang Berdaya Saing Pembangunan Manusia dan Pengentasan Kemiskinan	-		2.000.000,00	PUSKESMAS TALANG RANDAI
	1.02.02.2.02.0005	Pengelolaan Pelayanan Kesehatan pada Usia Pendidikan Dasar														
			Jumlah Anak Usia Pendidikan Dasar yang Mendapatkan Pelayanan Kesehatan Sesuai Standar				20 Orang	27.000.000,00	Kab. Bengkulu Selatan, Bunga Mas, Semua Kel/Desa	DAK NON FISIK-DANA BOK-BOK PUSKESMAS	-	1. Percepatan Pengentasan Kemiskinan dan Peningkatan Kualitas SDM yang Berdaya Saing Pembangunan Manusia dan Pengentasan Kemiskinan	-		28.000.000,00	PUSKESMAS TALANG RANDAI
	1.02.02.2.02.0006	Pengelolaan Pelayanan Kesehatan pada Usia Produktif														

NO	KODE	URUSAN / BIDANG URUSAN / PROGRAM / OUTCOME / KEGIATAN / SUB KEGIATAN	INDIKATOR PROGRAM / KEGIATAN / SUB KEGIATAN	TARGET AKHIR PERIODE RENSTRA OPD	REALISASI CAPAIAN RENJA OPD TAHUN 2024	PRAKIRAAN CAPAIAN TARGET RENJA OPD TAHUN 2025	CAPAIAN KINERJA DAN KERANGKA PENDANAAN						KELOMPOK SASARAN	PRAKIRAAN MAJU RENCANA TAHUN 2027		PERANGKAT DAERAH PENANGGUNG JAWAB
							TARGET 2026	PAGU INDIKATIF (Rp)	LOKASI	SUMBER DANA	PRIORITAS			TARGET	PAGU INDIKATIF (Rp)	
											NASIONAL	DAERAH				
1	2	3	4	5	6	7	8	9	10	11	12	13	14	15	16	17
			Jumlah Penduduk Usia Produktif yang Mendapatkan Pelayanan Kesehatan Sesuai Standar				50 Orang	2.000.000,00	Kab. Bengkulu Selatan, Bunga Mas, Semua Kel/Desa	DAK NON FISIK-DANA BOK-BOK PUSKESMAS	-	1. Percepatan Pengentasan Kemiskinan dan Peningkatan Kualitas SDM yang Berdaya Saing Pembangunan Manusia dan Pengentasan Kemiskinan	-		3.000.000,00	PUSKESMAS TALANG RANDAI
	1.02.02.2.02.0007	Pengelolaan Pelayanan Kesehatan pada Usia Lanjut														
			Jumlah Penduduk Usia Lanjut yang Mendapatkan Pelayanan Kesehatan Sesuai Standar				25 Orang	1.000.000,00	Kab. Bengkulu Selatan, Bunga Mas, Semua Kel/Desa	DAK NON FISIK-DANA BOK-BOK PUSKESMAS	-	1. Percepatan Pengentasan Kemiskinan dan Peningkatan Kualitas SDM yang Berdaya Saing Pembangunan Manusia dan Pengentasan Kemiskinan	-		2.000.000,00	PUSKESMAS TALANG RANDAI
	1.02.02.2.02.0008	Pengelolaan Pelayanan Kesehatan Penderita Hipertensi														
			Jumlah Penderita Hipertensi yang Mendapatkan Pelayanan Kesehatan Sesuai Standar				30 Orang	2.000.000,00	Kab. Bengkulu Selatan, Bunga Mas, Semua Kel/Desa	DAK NON FISIK-DANA BOK-BOK PUSKESMAS	-	1. Percepatan Pengentasan Kemiskinan dan Peningkatan Kualitas SDM yang Berdaya Saing Pembangunan Manusia dan Pengentasan Kemiskinan	-		3.000.000,00	PUSKESMAS TALANG RANDAI
	1.02.02.2.02.0009	Pengelolaan Pelayanan Kesehatan Penderita Diabetes Melitus														

NO	KODE	URUSAN / BIDANG URUSAN / PROGRAM / OUTCOME / KEGIATAN / SUB KEGIATAN	INDIKATOR PROGRAM / KEGIATAN / SUB KEGIATAN	TARGET AKHIR PERIODE RENSTRA OPD	REALISASI CAPAIAN RENJA OPD TAHUN 2024	PRAKIRAAN CAPAIAN TARGET RENJA OPD TAHUN 2025	CAPAIAN KINERJA DAN KERANGKA PENDANAAN						KELOMPOK SASARAN	PRAKIRAAN MAJU RENCANA TAHUN 2027		PERANGKAT DAERAH PENANGGUNG JAWAB
							TARGET 2026	PAGU INDIKATIF (Rp)	LOKASI	SUMBER DANA	PRIORITAS			TARGET	PAGU INDIKATIF (Rp)	
											NASIONAL	DAERAH				
1	2	3	4	5	6	7	8	9	10	11	12	13	14	15	16	17
			Jumlah Penderita Diabetes Melitus yang Mendapatkan Pelayanan Kesehatan Sesuai Standar				25 Orang	2.000.000,00	Kab. Bengkulu Selatan, Bunga Mas, Semua Kel/Desa	DAK NON FISIK-DANA BOK-BOK PUSKESMAS	-	1. Percepatan Pengentasan Kemiskinan dan Peningkatan Kualitas SDM yang Berdaya Saing Pembangunan Manusia dan Pengentasan Kemiskinan	-		3.000.000,00	PUSKESMAS TALANG RANDAI
	1.02.02.2.02.0010	Pengelolaan Pelayanan Kesehatan Orang dengan Gangguan Jiwa Berat														
			Jumlah Orang yang Mendapatkan Pelayanan Kesehatan Orang dengan Gangguan Jiwa Berat Sesuai Standar				20 Orang	11.000.000,00	Kab. Bengkulu Selatan, Bunga Mas, Semua Kel/Desa	DAK NON FISIK-DANA BOK-BOK PUSKESMAS	-	1. Percepatan Pengentasan Kemiskinan dan Peningkatan Kualitas SDM yang Berdaya Saing Pembangunan Manusia dan Pengentasan Kemiskinan	-		12.000.000,00	PUSKESMAS TALANG RANDAI
	1.02.02.2.02.0011	Pengelolaan Pelayanan Kesehatan Orang Terduga Tuberkulosis														
			Jumlah Orang Terduga Menderita Tuberkulosis yang Mendapatkan Pelayanan Sesuai Standar				20 Orang	2.000.000,00	Kab. Bengkulu Selatan, Bunga Mas, Semua Kel/Desa	DAK NON FISIK-DANA BOK-BOK PUSKESMAS	-	1. Percepatan Pengentasan Kemiskinan dan Peningkatan Kualitas SDM yang Berdaya Saing Pembangunan Manusia dan Pengentasan Kemiskinan	-		3.000.000,00	PUSKESMAS TALANG RANDAI
	1.02.02.2.02.0012	Pengelolaan Pelayanan Kesehatan Orang dengan Risiko Terinfeksi HIV														

NO	KODE	URUSAN / BIDANG URUSAN / PROGRAM / OUTCOME / KEGIATAN / SUB KEGIATAN	INDIKATOR PROGRAM / KEGIATAN / SUB KEGIATAN	TARGET AKHIR PERIODE RENSTRA OPD	REALISASI CAPAIAN RENJA OPD TAHUN 2024	PRAKIRAAN CAPAIAN TARGET RENJA OPD TAHUN 2025	CAPAIAN KINERJA DAN KERANGKA PENDANAAN						KELOMPOK SASARAN	PRAKIRAAN MAJU RENCANA TAHUN 2027		PERANGKAT DAERAH PENANGGUNG JAWAB
							TARGET 2026	PAGU INDIKATIF (Rp)	LOKASI	SUMBER DANA	PRIORITAS			TARGET	PAGU INDIKATIF (Rp)	
											NASIONAL	DAERAH				
1	2	3	4	5	6	7	8	9	10	11	12	13	14	15	16	17
			Jumlah Orang Terduga Menderita HIV yang Mendapatkan Pelayanan Sesuai Standar				25 Orang	2.000.000,00	Kab. Bengkulu Selatan, Bunga Mas, Semua Kel/Desa	DAK NON FISIK-DANA BOK-BOK PUSKESMAS	-	1. Percepatan Pengentasan Kemiskinan dan Peningkatan Kualitas SDM yang Berdaya Saing Pembangunan Manusia dan Pengentasan Kemiskinan	-		3.000.000,00	PUSKESMAS TALANG RANDAI
	1.02.02.2.02.0015	Pengelolaan Pelayanan Kesehatan Gizi Masyarakat														
			Jumlah Dokumen Hasil Pengelolaan Pelayanan Kesehatan Gizi Masyarakat				25 Dokumen	110.000.000,00	Kab. Bengkulu Selatan, Bunga Mas, Semua Kel/Desa	DAK NON FISIK-DANA BOK-BOK PUSKESMAS	-	1. Percepatan Pengentasan Kemiskinan dan Peningkatan Kualitas SDM yang Berdaya Saing Pembangunan Manusia dan Pengentasan Kemiskinan	-		111.000.000,00	PUSKESMAS TALANG RANDAI
	1.02.02.2.02.0016	Pengelolaan Pelayanan Kesehatan Kerja dan Olahraga														
			Jumlah Dokumen Hasil Pengelolaan Pelayanan Kesehatan Kerja dan Olahraga				50 Dokumen	25.000.000,00	Kab. Bengkulu Selatan, Bunga Mas, Semua Kel/Desa	DAK NON FISIK-DANA BOK-BOK PUSKESMAS	-	1. Percepatan Pengentasan Kemiskinan dan Peningkatan Kualitas SDM yang Berdaya Saing Pembangunan Manusia dan Pengentasan Kemiskinan	-		26.000.000,00	PUSKESMAS TALANG RANDAI
	1.02.02.2.02.0017	Pengelolaan Pelayanan Kesehatan Lingkungan														

NO	KODE	URUSAN / BIDANG URUSAN / PROGRAM / OUTCOME / KEGIATAN / SUB KEGIATAN	INDIKATOR PROGRAM / KEGIATAN / SUB KEGIATAN	TARGET AKHIR PERIODE RENSTRA OPD	REALISASI CAPAIAN RENJA OPD TAHUN 2024	PRAKIRAAN CAPAIAN TARGET RENJA OPD TAHUN 2025	CAPAIAN KINERJA DAN KERANGKA PENDANAAN						KELOMPOK SASARAN	PRAKIRAAN MAJU RENCANA TAHUN 2027		PERANGKAT DAERAH PENANGGUNG JAWAB
							TARGET 2026	PAGU INDIKATIF (Rp)	LOKASI	SUMBER DANA	PRIORITAS			TARGET	PAGU INDIKATIF (Rp)	
											NASIONAL	DAERAH				
1	2	3	4	5	6	7	8	9	10	11	12	13	14	15	16	17
			Jumlah Dokumen Hasil Pengelolaan Pelayanan Kesehatan Lingkungan				100 Dokumen	17.000.000,00	Kab. Bengkulu Selatan, Bunga Mas, Semua Kel/Desa	DAK NON FISIK-DANA BOK-BOK PUSKESMAS	-	1. Percepatan Pengentasan Kemiskinan dan Peningkatan Kualitas SDM yang Berdaya Saing Pembangunan Manusia dan Pengentasan Kemiskinan	-		18.000.000,00	PUSKESMAS TALANG RANDAI
	1.02.02.2.02.0018	Pengelolaan Pelayanan Promosi Kesehatan														
			Jumlah Dokumen Hasil Pengelolaan Pelayanan Promosi Kesehatan				50 Dokumen	2.000.000,00	Kab. Bengkulu Selatan, Bunga Mas, Semua Kel/Desa	DAK NON FISIK-DANA BOK-BOK PUSKESMAS	-	1. Percepatan Pengentasan Kemiskinan dan Peningkatan Kualitas SDM yang Berdaya Saing Pembangunan Manusia dan Pengentasan Kemiskinan	-		3.000.000,00	PUSKESMAS TALANG RANDAI
	1.02.02.2.02.0019	Pengelolaan Pelayanan Kesehatan Tradisional, Akupuntur, Asuhan Mandiri, dan Tradisional Lainnya														
			Jumlah Dokumen Hasil Pengelolaan Pelayanan Kesehatan Tradisional, Akupuntur, Asuhan Mandiri dan Tradisional Lainnya				50 Dokumen	2.000.000,00	Kab. Bengkulu Selatan, Bunga Mas, Semua Kel/Desa	DAK NON FISIK-DANA BOK-BOK PUSKESMAS	-	1. Percepatan Pengentasan Kemiskinan dan Peningkatan Kualitas SDM yang Berdaya Saing Pembangunan Manusia dan Pengentasan Kemiskinan	-		3.000.000,00	PUSKESMAS TALANG RANDAI
	1.02.02.2.02.0020	Pengelolaan Surveilans Kesehatan														

NO	KODE	URUSAN / BIDANG URUSAN / PROGRAM / OUTCOME / KEGIATAN / SUB KEGIATAN	INDIKATOR PROGRAM / KEGIATAN / SUB KEGIATAN	TARGET AKHIR PERIODE RENSTRA OPD	REALISASI CAPAIAN RENJA OPD TAHUN 2024	PRAKIRAAN CAPAIAN TARGET RENJA OPD TAHUN 2025	CAPAIAN KINERJA DAN KERANGKA PENDANAAN						KELOMPOK SASARAN	PRAKIRAAN MAJU RENCANA TAHUN 2027		PERANGKAT DAERAH PENANGGUNG JAWAB
							TARGET 2026	PAGU INDIKATIF (Rp)	LOKASI	SUMBER DANA	PRIORITAS			TARGET	PAGU INDIKATIF (Rp)	
											NASIONAL	DAERAH				
1	2	3	4	5	6	7	8	9	10	11	12	13	14	15	16	17
			Jumlah Dokumen Hasil Pengelolaan Surveilans Kesehatan				100 Dokumen	5.000.000,00	Kab. Bengkulu Selatan, Bunga Mas, Semua Kel/Desa	DAK NON FISIK-DANA BOK-BOK PUSKESMAS	-	1. Percepatan Pengentasan Kemiskinan dan Peningkatan Kualitas SDM yang Berdaya Saing Pembangunan Manusia dan Pengentasan Kemiskinan	-		6.000.000,00	PUSKESMAS TALANG RANDAI
	1.02.02.2.02.0021	Pengelolaan Pelayanan Kesehatan Orang dengan Masalah Kesehatan Jiwa (ODMK)														
			Jumlah Orang dengan Masalah Kejiwaan (ODMK) yang Mendapatkan Pelayanan Kesehatan				25 Orang	25.000.000,00	Kab. Bengkulu Selatan, Bunga Mas, Semua Kel/Desa	DAK NON FISIK-DANA BOK-BOK PUSKESMAS	-	1. Percepatan Pengentasan Kemiskinan dan Peningkatan Kualitas SDM yang Berdaya Saing Pembangunan Manusia dan Pengentasan Kemiskinan	-		26.000.000,00	PUSKESMAS TALANG RANDAI
	1.02.02.2.02.0022	Pengelolaan Pelayanan Kesehatan Jiwa dan NAPZA														
			Jumlah Penyalahguna NAPZA yang Mendapatkan Pelayanan Kesehatan				100 Orang	5.000.000,00	Kab. Bengkulu Selatan, Bunga Mas, Semua Kel/Desa	DAK NON FISIK-DANA BOK-BOK PUSKESMAS	-	1. Percepatan Pengentasan Kemiskinan dan Peningkatan Kualitas SDM yang Berdaya Saing Pembangunan Manusia dan Pengentasan Kemiskinan	-		6.000.000,00	PUSKESMAS TALANG RANDAI
	1.02.02.2.02.0025	Pelayanan Kesehatan Penyakit Menular dan Tidak Menular														

NO	KODE	URUSAN / BIDANG URUSAN / PROGRAM / OUTCOME / KEGIATAN / SUB KEGIATAN	INDIKATOR PROGRAM / KEGIATAN / SUB KEGIATAN	TARGET AKHIR PERIODE RENSTRA OPD	REALISASI CAPAIAN RENJA OPD TAHUN 2024	PRAKIRAAN CAPAIAN TARGET RENJA OPD TAHUN 2025	CAPAIAN KINERJA DAN KERANGKA PENDANAAN						KELOMPOK SASARAN	PRAKIRAAN MAJU RENCANA TAHUN 2027		PERANGKAT DAERAH PENANGGUNG JAWAB
							TARGET 2026	PAGU INDIKATIF (Rp)	LOKASI	SUMBER DANA	PRIORITAS			TARGET	PAGU INDIKATIF (Rp)	
											NASIONAL	DAERAH				
1	2	3	4	5	6	7	8	9	10	11	12	13	14	15	16	17
			Jumlah Dokumen Hasil Pelayanan Kesehatan Penyakit Menular dan Tidak Menular				100 Dokumen	70.000.000,00	Kab. Bengkulu Selatan, Bunga Mas, Semua Kel/Desa	DAK NON FISIK-DANA BOK-BOK PUSKESMAS	-	1. Percepatan Pengentasan Kemiskinan dan Peningkatan Kualitas SDM yang Berdaya Saing Pembangunan Manusia dan Pengentasan Kemiskinan	-		71.000.000,00	PUSKESMAS TALANG RANDAI
	1.02.02.2.02.0026	Pengelolaan Jaminan Kesehatan Masyarakat														
			Jumlah Dokumen Hasil Pengelolaan Jaminan Kesehatan Masyarakat				15 Dokumen	242.249.000,00	Kab. Bengkulu Selatan, Bunga Mas, Semua Kel/Desa	PENDAPATAN ASLI DAERAH (PAD)	-	1. Percepatan Pengentasan Kemiskinan dan Peningkatan Kualitas SDM yang Berdaya Saing Pembangunan Manusia dan Pengentasan Kemiskinan	-		600.000.000,00	PUSKESMAS TALANG RANDAI
	1.02.02.2.02.0027	Deteksi Dini Penyalahgunaan NAPZA di Fasyankes dan Sekolah														
			Jumlah Orang yang Menerima Layanan Deteksi Dini Penyalahgunaan NAPZA di Fasilitas Pelayanan Kesehatan (Fasyankes) dan Sekolah				100 Orang	2.000.000,00	Kab. Bengkulu Selatan, Bunga Mas, Semua Kel/Desa	DAK NON FISIK-DANA BOK-BOK PUSKESMAS	-	1. Percepatan Pengentasan Kemiskinan dan Peningkatan Kualitas SDM yang Berdaya Saing Pembangunan Manusia dan Pengentasan Kemiskinan	-		3.000.000,00	PUSKESMAS TALANG RANDAI
	1.02.02.2.02.0033	Operasional Pelayanan Puskesmas														

NO	KODE	URUSAN / BIDANG URUSAN / PROGRAM / OUTCOME / KEGIATAN / SUB KEGIATAN	INDIKATOR PROGRAM / KEGIATAN / SUB KEGIATAN	TARGET AKHIR PERIODE RENSTRA OPD	REALISASI CAPAIAN RENJA OPD TAHUN 2024	PRAKIRAAN CAPAIAN TARGET RENJA OPD TAHUN 2025	CAPAIAN KINERJA DAN KERANGKA PENDANAAN						KELOMPOK SASARAN	PRAKIRAAN MAJU RENCANA TAHUN 2027		PERANGKAT DAERAH PENANGGUNG JAWAB
							TARGET 2026	PAGU INDIKATIF (Rp)	LOKASI	SUMBER DANA	PRIORITAS			TARGET	PAGU INDIKATIF (Rp)	
											NASIONAL	DAERAH				
1	2	3	4	5	6	7	8	9	10	11	12	13	14	15	16	17
			Jumlah Dokumen Operasional Pelayanan Puskesmas				12 Dokumen	189.720.000,00	Kab. Bengkulu Selatan, Bunga Mas, Semua Kel/Desa	DAK NON FISIK-DANA BOK-BOK PUSKESMAS	-	1. Percepatan Pengentasan Kemiskinan dan Peningkatan Kualitas SDM yang Berdaya Saing Pembangunan Manusia dan Pengentasan Kemiskinan	-		200.000.000,00	PUSKESMAS TALANG RANDAI
	1.02.02.2.02.0036	Investigasi Awal Kejadian Tidak Diharapkan (Kejadian Ikutan Pasca Imunisasi dan Pemberian Obat Massal)														
			Jumlah Laporan Hasil Investigasi Awal Kejadian Tidak Diharapkan (Kejadian Ikutan Pasca Imunisasi dan Pemberian Obat Massal)				5 Laporan	1.000.000,00	Kab. Bengkulu Selatan, Bunga Mas, Semua Kel/Desa	DAK NON FISIK-DANA BOK-BOK PUSKESMAS	-	1. Percepatan Pengentasan Kemiskinan dan Peningkatan Kualitas SDM yang Berdaya Saing Pembangunan Manusia dan Pengentasan Kemiskinan	-		2.000.000,00	PUSKESMAS TALANG RANDAI
	1.02.02.2.02.0040	Pengelolaan pelayanan kesehatan orang dengan Tuberkulosis														
			Jumlah orang dengan Tuberkulosis yang mendapatkan pelayanan kesehatan sesuai standar				25 Orang	2.000.000,00	Kab. Bengkulu Selatan, Bunga Mas, Semua Kel/Desa	DAK NON FISIK-DANA BOK-BOK PUSKESMAS	-	1. Percepatan Pengentasan Kemiskinan dan Peningkatan Kualitas SDM yang Berdaya Saing Pembangunan Manusia dan Pengentasan Kemiskinan	-		3.000.000,00	PUSKESMAS TALANG RANDAI
	1.02.02.2.02.0041	Pengelolaan pelayanan kesehatan orang dengan HIV (ODHIV)														

NO	KODE	URUSAN / BIDANG URUSAN / PROGRAM / OUTCOME / KEGIATAN / SUB KEGIATAN	INDIKATOR PROGRAM / KEGIATAN / SUB KEGIATAN	TARGET AKHIR PERIODE RENSTRA OPD	REALISASI CAPAIAN RENJA OPD TAHUN 2024	PRAKIRAAN CAPAIAN TARGET RENJA OPD TAHUN 2025	CAPAIAN KINERJA DAN KERANGKA PENDANAAN						KELOMPOK SASARAN	PRAKIRAAN MAJU RENCANA TAHUN 2027		PERANGKAT DAERAH PENANGGUNG JAWAB
							TARGET 2026	PAGU INDIKATIF (Rp)	LOKASI	SUMBER DANA	PRIORITAS			TARGET	PAGU INDIKATIF (Rp)	
											NASIONAL	DAERAH				
1	2	3	4	5	6	7	8	9	10	11	12	13	14	15	16	17
			Jumlah orang dengan HIV (ODHIV) yang mendapatkan pelayanan kesehatan sesuai standar				25 Orang	1.000.000,00	Kab. Bengkulu Selatan, Bunga Mas, Semua Kel/Desa	DAK NON FISIK-DANA BOK-BOK PUSKESMAS	-	1. Percepatan Pengentasan Kemiskinan dan Peningkatan Kualitas SDM yang Berdaya Saing Pembangunan Manusia dan Pengentasan Kemiskinan	-		2.000.000,00	PUSKESMAS TALANG RANDAI
	1.02.02.2.02.0042	Pengelolaan pelayanan kesehatan Malaria														
			Jumlah orang yang mendapatkan pelayanan kesehatan malaria				50 Orang	2.000.000,00	Kab. Bengkulu Selatan, Bunga Mas, Semua Kel/Desa	DAK NON FISIK-DANA BOK-BOK PUSKESMAS	-	1. Percepatan Pengentasan Kemiskinan dan Peningkatan Kualitas SDM yang Berdaya Saing Pembangunan Manusia dan Pengentasan Kemiskinan	-		3.000.000,00	PUSKESMAS TALANG RANDAI
	1.02.02.2.02.0043	Pengelolaan Kawasan tanpa rokok														
			Jumlah tatanan kawasan tanpa rokok yang tidak ditemukan aktifitas merokok				25 Tatanan	1.000.000,00	Kab. Bengkulu Selatan, Bunga Mas, Semua Kel/Desa	DAK NON FISIK-DANA BOK-BOK PUSKESMAS	-	1. Percepatan Pengentasan Kemiskinan dan Peningkatan Kualitas SDM yang Berdaya Saing Pembangunan Manusia dan Pengentasan Kemiskinan	-		2.000.000,00	PUSKESMAS TALANG RANDAI
	1.02.02.2.02.0044	Pengelolaan Pelayanan Kesehatan Reproduksi														

NO	KODE	URUSAN / BIDANG URUSAN / PROGRAM / OUTCOME / KEGIATAN / SUB KEGIATAN	INDIKATOR PROGRAM / KEGIATAN / SUB KEGIATAN	TARGET AKHIR PERIODE RENSTRA OPD	REALISASI CAPAIAN RENJA OPD TAHUN 2024	PRAKIRAAN CAPAIAN TARGET RENJA OPD TAHUN 2025	CAPAIAN KINERJA DAN KERANGKA PENDANAAN						KELOMPOK SASARAN	PRAKIRAAN MAJU RENCANA TAHUN 2027		PERANGKAT DAERAH PENANGGUNG JAWAB
							TARGET 2026	PAGU INDIKATIF (Rp)	LOKASI	SUMBER DANA	PRIORITAS			TARGET	PAGU INDIKATIF (Rp)	
											NASIONAL	DAERAH				
1	2	3	4	5	6	7	8	9	10	11	12	13	14	15	16	17
			Jumlah dokumen hasil pengelolaan pelayanan kesehatan reproduksi				25 Dokumen	70.000.000,00	Kab. Bengkulu Selatan, Bunga Mas, Semua Kel/Desa	DAK NON FISIK-DANA BOK-BOK PUSKESMAS	-	1. Percepatan Pengentasan Kemiskinan dan Peningkatan Kualitas SDM yang Berdaya Saing Pembangunan Manusia dan Pengentasan Kemiskinan	-		71.000.000,00	PUSKESMAS TALANG RANDAI
	1.02.02.2.02.0046	Pengelolaan upaya kesehatan Ibu dan Anak														
			Jumlah dokumen hasil pengelolaan upaya kesehatan ibu dan anak				20 Dokumen	14.000.000,00	Kab. Bengkulu Selatan, Bunga Mas, Semua Kel/Desa	DAK NON FISIK-DANA BOK-BOK PUSKESMAS	-	1. Percepatan Pengentasan Kemiskinan dan Peningkatan Kualitas SDM yang Berdaya Saing Pembangunan Manusia dan Pengentasan Kemiskinan	-		15.000.000,00	PUSKESMAS TALANG RANDAI
	1.02.02.2.02.0047	Pengelolaan Pelayanan Kelanjutusiaan														
			Jumlah dokumen hasil pengelolaan pelayanan kelanjutusiaan				12 Dokumen	18.000.000,00	Kab. Bengkulu Selatan, Bunga Mas, Semua Kel/Desa	DAK NON FISIK-DANA BOK-BOK PUSKESMAS	-	1. Percepatan Pengentasan Kemiskinan dan Peningkatan Kualitas SDM yang Berdaya Saing Pembangunan Manusia dan Pengentasan Kemiskinan	-		19.000.000,00	PUSKESMAS TALANG RANDAI

NO	KODE	URUSAN / BIDANG URUSAN / PROGRAM / OUTCOME / KEGIATAN / SUB KEGIATAN	INDIKATOR PROGRAM / KEGIATAN / SUB KEGIATAN	TARGET AKHIR PERIODE RENSTRA OPD	REALISASI CAPAIAN RENJA OPD TAHUN 2024	PRAKIRAAN CAPAIAN TARGET RENJA OPD TAHUN 2025	CAPAIAN KINERJA DAN KERANGKA PENDANAAN						KELOMPOK SASARAN	PRAKIRAAN MAJU RENCANA TAHUN 2027		PERANGKAT DAERAH PENANGGUNG JAWAB
							TARGET 2026	PAGU INDIKATIF (Rp)	LOKASI	SUMBER DANA	PRIORITAS			TARGET	PAGU INDIKATIF (Rp)	
											NASIONAL	DAERAH				
1	2	3	4	5	6	7	8	9	10	11	12	13	14	15	16	17
	1.02.02.2.03	Penyelenggaraan Sistem Informasi Kesehatan Secara Terintegrasi	-	-			-	2.000.000,00			-	1. Percepatan Pengentasan Kemiskinan dan Peningkatan Kualitas SDM yang Berdaya Saing Pembangunan Manusia dan Pengentasan Kemiskinan	-	-	3.000.000,00	PUSKESMAS TALANG RANDAI
	1.02.02.2.03.0002	Pengelolaan Sistem Informasi Kesehatan														
			Jumlah Dokumen Hasil Pengelolaan Sistem Informasi Kesehatan				3 Dokumen	2.000.000,00	Kab. Bengkulu Selatan, Bunga Mas, Semua Kel/Desa	DAK NON FISIK-DANA BOK-BOK PUSKESMAS	-	1. Percepatan Pengentasan Kemiskinan dan Peningkatan Kualitas SDM yang Berdaya Saing Pembangunan Manusia dan Pengentasan Kemiskinan	-		3.000.000,00	PUSKESMAS TALANG RANDAI
3.	**1.02.05**	**PROGRAM PEMBERDAYAAN MASYARAKAT BIDANG KESEHATAN**	**-**	**-**			**-**	**14.000.000,00**						**-**	**17.000.000,00**	
	1.02.05.2.01	Advokasi, Pemberdayaan, Kemitraan, Peningkatan Peran serta Masyarakat dan Lintas Sektor Tingkat Daerah Kabupaten/Kota	-	-			-	4.000.000,00			-	1. Percepatan Pengentasan Kemiskinan dan Peningkatan Kualitas SDM yang Berdaya Saing Pembangunan Manusia dan Pengentasan Kemiskinan	-	-	5.000.000,00	PUSKESMAS TALANG RANDAI
	1.02.05.2.01.0001	Peningkatan Upaya Promosi Kesehatan, Advokasi, Kemitraan dan Pemberdayaan Masyarakat														

NO	KODE	URUSAN / BIDANG URUSAN / PROGRAM / OUTCOME / KEGIATAN / SUB KEGIATAN	INDIKATOR PROGRAM / KEGIATAN / SUB KEGIATAN	TARGET AKHIR PERIODE RENSTRA OPD	REALISASI CAPAIAN RENJA OPD TAHUN 2024	PRAKIRAAN CAPAIAN TARGET RENJA OPD TAHUN 2025	CAPAIAN KINERJA DAN KERANGKA PENDANAAN						KELOMPOK SASARAN	PRAKIRAAN MAJU RENCANA TAHUN 2027		PERANGKAT DAERAH PENANGGUNG JAWAB
							TARGET 2026	PAGU INDIKATIF (Rp)	LOKASI	SUMBER DANA	PRIORITAS			TARGET	PAGU INDIKATIF (Rp)	
											NASIONAL	DAERAH				
1	2	3	4	5	6	7	8	9	10	11	12	13	14	15	16	17
			Jumlah Dokumen Promosi Kesehatan, Advokasi, Kemitraan dan Pemberdayaan Masyarakat				5 Dokumen	4.000.000,00	Kab. Bengkulu Selatan, Bunga Mas, Semua Kel/Desa	DAK NON FISIK-DANA BOK-BOK PUSKESMAS	-	1. Percepatan Pengentasan Kemiskinan dan Peningkatan Kualitas SDM yang Berdaya Saing Pembangunan Manusia dan Pengentasan Kemiskinan	-		5.000.000,00	PUSKESMAS TALANG RANDAI
	1.02.05.2.02	Pelaksanaan Sehat dalam rangka Promotif Preventif Tingkat Daerah Kabupaten/Kota	-	-			-	5.000.000,00			-	1. Percepatan Pengentasan Kemiskinan dan Peningkatan Kualitas SDM yang Berdaya Saing Pembangunan Manusia dan Pengentasan Kemiskinan	-	-	6.000.000,00	PUSKESMAS TALANG RANDAI
	1.02.05.2.02.0001	Penyelenggaraan Promosi Kesehatan dan Gerakan Hidup Bersih dan Sehat														
			Jumlah Dokumen Hasil Penyelenggaraan Promosi Kesehatan dan Gerakan Hidup Bersih dan Sehat				5 Dokumen	5.000.000,00	Kab. Bengkulu Selatan, Bunga Mas, Semua Kel/Desa	DAK NON FISIK-DANA BOK-BOK PUSKESMAS	-	1. Percepatan Pengentasan Kemiskinan dan Peningkatan Kualitas SDM yang Berdaya Saing Pembangunan Manusia dan Pengentasan Kemiskinan	-		6.000.000,00	PUSKESMAS TALANG RANDAI

NO	KODE	URUSAN / BIDANG URUSAN / PROGRAM / OUTCOME / KEGIATAN / SUB KEGIATAN	INDIKATOR PROGRAM / KEGIATAN / SUB KEGIATAN	TARGET AKHIR PERIODE RENSTRA OPD	REALISASI CAPAIAN RENJA OPD TAHUN 2024	PRAKIRAAN CAPAIAN TARGET RENJA OPD TAHUN 2025	CAPAIAN KINERJA DAN KERANGKA PENDANAAN						KELOMPOK SASARAN	PRAKIRAAN MAJU RENCANA TAHUN 2027		PERANGKAT DAERAH PENANGGUNG JAWAB
							TARGET 2026	PAGU INDIKATIF (Rp)	LOKASI	SUMBER DANA	PRIORITAS			TARGET	PAGU INDIKATIF (Rp)	
											NASIONAL	DAERAH				
1	2	3	4	5	6	7	8	9	10	11	12	13	14	15	16	17
	1.02.05.2.03	Pengembangan dan Pelaksanaan Upaya Kesehatan Bersumber Daya Masyarakat (UKBM) Tingkat Daerah Kabupaten/Kota	-	-			-	5.000.000,00			-	1. Percepatan Pengentasan Kemiskinan dan Peningkatan Kualitas SDM yang Berdaya Saing Pembangunan Manusia dan Pengentasan Kemiskinan	-	-	6.000.000,00	PUSKESMAS TALANG RANDAI
	1.02.05.2.03.0001	Bimbingan Teknis dan Supervisi Pengembangan dan Pelaksanaan Upaya Kesehatan Bersumber Daya Masyarakat (UKBM)														
			Jumlah Dokumen Hasil Bimbingan Teknis dan Supervisi Upaya Kesehatan Bersumber Daya Masyarakat (UKBM)				5 Dokumen	5.000.000,00	Kab. Bengkulu Selatan, Bunga Mas, Semua Kel/Desa	DAK NON FISIK-DANA BOK-BOK PUSKESMAS	-	1. Percepatan Pengentasan Kemiskinan dan Peningkatan Kualitas SDM yang Berdaya Saing Pembangunan Manusia dan Pengentasan Kemiskinan	-		6.000.000,00	PUSKESMAS TALANG RANDAI
		PUSKESMAS M. TAHA						**1.614.103.550,00**							**1.534.700.000,00**	
	1	**URUSAN PEMERINTAHAN WAJIB YANG BERKAITAN DENGAN PELAYANAN DASAR**						**1.614.103.550,00**							**1.534.700.000,00**	
	1.02	**URUSAN PEMERINTAHAN BIDANG KESEHATAN**						**1.614.103.550,00**							**1.534.700.000,00**	
1.	**1.02.01**	**PROGRAM PENUNJANG URUSAN PEMERINTAHAN DAERAH KABUPATEN/KOTA**	**-**	**-**			**-**	**90.602.950,00**						**-**	**2.500.000,00**	

NO	KODE	URUSAN / BIDANG URUSAN / PROGRAM / OUTCOME / KEGIATAN / SUB KEGIATAN	INDIKATOR PROGRAM / KEGIATAN / SUB KEGIATAN	TARGET AKHIR PERIODE RENSTRA OPD	REALISASI CAPAIAN RENJA OPD TAHUN 2024	PRAKIRAAN CAPAIAN TARGET RENJA OPD TAHUN 2025	CAPAIAN KINERJA DAN KERANGKA PENDANAAN						KELOMPOK SASARAN	PRAKIRAAN MAJU RENCANA TAHUN 2027		PERANGKAT DAERAH PENANGGUNG JAWAB
							TARGET 2026	PAGU INDIKATIF (Rp)	LOKASI	SUMBER DANA	PRIORITAS			TARGET	PAGU INDIKATIF (Rp)	
											NASIONAL	DAERAH				
1	2	3	4	5	6	7	8	9	10	11	12	13	14	15	16	17
	1.02.01.2.01	Perencanaan, Penganggaran, dan Evaluasi Kinerja Perangkat Daerah	-	-			-	4.500.000,00			-	1. Percepatan Pengentasan Kemiskinan dan Peningkatan Kualitas SDM yang Berdaya Saing Pembangunan Manusia dan Pengentasan Kemiskinan	-	-	2.500.000,00	PUSKESMAS M. TAHA
	1.02.01.2.01.0001	Penyusunan Dokumen Perencanaan Perangkat Daerah														
			Jumlah Dokumen Perencanaan Perangkat Daerah				020 Dokumen	4.500.000,00	Semua Kota/Kab, Semua Kecamatan, Semua Kel/Desa Kab. Bengkulu Selatan, Semua Kecamatan, Semua Kel/Desa	PENDAPATAN ASLI DAERAH (PAD)	-	1. Percepatan Pengentasan Kemiskinan dan Peningkatan Kualitas SDM yang Berdaya Saing Pembangunan Manusia dan Pengentasan Kemiskinan	-		2.500.000,00	PUSKESMAS M. TAHA
	1.02.01.2.02	Administrasi Keuangan Perangkat Daerah	-	-			-	54.400.000,00			-	1. Percepatan Pengentasan Kemiskinan dan Peningkatan Kualitas SDM yang Berdaya Saing Pembangunan Manusia dan Pengentasan Kemiskinan	-	-	0,00	PUSKESMAS M. TAHA
	1.02.01.2.02.0002	Penyediaan Administrasi Pelaksanaan Tugas ASN														

NO	KODE	URUSAN / BIDANG URUSAN / PROGRAM / OUTCOME / KEGIATAN / SUB KEGIATAN	INDIKATOR PROGRAM / KEGIATAN / SUB KEGIATAN	TARGET AKHIR PERIODE RENSTRA OPD	REALISASI CAPAIAN RENJA OPD TAHUN 2024	PRAKIRAAN CAPAIAN TARGET RENJA OPD TAHUN 2025	CAPAIAN KINERJA DAN KERANGKA PENDANAAN						KELOMPOK SASARAN	PRAKIRAAN MAJU RENCANA TAHUN 2027		PERANGKAT DAERAH PENANGGUNG JAWAB
							TARGET 2026	PAGU INDIKATIF (Rp)	LOKASI	SUMBER DANA	PRIORITAS			TARGET	PAGU INDIKATIF (Rp)	
											NASIONAL	DAERAH				
1	2	3	4	5	6	7	8	9	10	11	12	13	14	15	16	17
			Jumlah Dokumen Hasil Penyediaan Administrasi Pelaksanaan Tugas ASN				0 Dokumen	54.400.000,00	Kab. Bengkulu Selatan, Semua Kecamatan, Semua Kel/Desa	PENDAPATAN ASLI DAERAH (PAD)	-	1. Percepatan Pengentasan Kemiskinan dan Peningkatan Kualitas SDM yang Berdaya Saing Pembangunan Manusia dan Pengentasan Kemiskinan	-		0,00	PUSKESMAS M. TAHA
	1.02.01.2.06	Administrasi Umum Perangkat Daerah	-	-			-	14.642.600,00			-	1. Percepatan Pengentasan Kemiskinan dan Peningkatan Kualitas SDM yang Berdaya Saing Pembangunan Manusia dan Pengentasan Kemiskinan	-	-	0,00	PUSKESMAS M. TAHA
	1.02.01.2.06.0001	Penyediaan Komponen Instalasi Listrik/Penerangan Bangunan Kantor														
			Jumlah Paket Komponen Instalasi Listrik/Penerangan Bangunan Kantor yang Disediakan				0 Paket	1.642.000,00	Kab. Bengkulu Selatan, Semua Kecamatan, Semua Kel/Desa	PENDAPATAN ASLI DAERAH (PAD)	-	1. Percepatan Pengentasan Kemiskinan dan Peningkatan Kualitas SDM yang Berdaya Saing Pembangunan Manusia dan Pengentasan Kemiskinan	-		0,00	PUSKESMAS M. TAHA
	1.02.01.2.06.0004	Penyediaan Bahan Logistik Kantor														

NO	KODE	URUSAN / BIDANG URUSAN / PROGRAM / OUTCOME / KEGIATAN / SUB KEGIATAN	INDIKATOR PROGRAM / KEGIATAN / SUB KEGIATAN	TARGET AKHIR PERIODE RENSTRA OPD	REALISASI CAPAIAN RENJA OPD TAHUN 2024	PRAKIRAAN CAPAIAN TARGET RENJA OPD TAHUN 2025	CAPAIAN KINERJA DAN KERANGKA PENDANAAN						KELOMPOK SASARAN	PRAKIRAAN MAJU RENCANA TAHUN 2027		PERANGKAT DAERAH PENANGGUNG JAWAB
							TARGET 2026	PAGU INDIKATIF (Rp)	LOKASI	SUMBER DANA	PRIORITAS			TARGET	PAGU INDIKATIF (Rp)	
											NASIONAL	DAERAH				
1	2	3	4	5	6	7	8	9	10	11	12	13	14	15	16	17
			Jumlah Paket Bahan Logistik Kantor yang Disediakan				0 Paket	7.883.000,00	Kab. Bengkulu Selatan, Semua Kecamatan, Semua Kel/Desa	PENDAPATAN ASLI DAERAH (PAD)	-	1. Percepatan Pengentasan Kemiskinan dan Peningkatan Kualitas SDM yang Berdaya Saing Pembangunan Manusia dan Pengentasan Kemiskinan	-		0,00	PUSKESMAS M. TAHA
	1.02.01.2.06.0005	Penyediaan Barang Cetakan dan Penggandaan														
			Jumlah Paket Barang Cetakan dan Penggandaan yang Disediakan				0 Paket	1.467.600,00	Kab. Bengkulu Selatan, Semua Kecamatan, Semua Kel/Desa	PENDAPATAN ASLI DAERAH (PAD)	-	1. Percepatan Pengentasan Kemiskinan dan Peningkatan Kualitas SDM yang Berdaya Saing Pembangunan Manusia dan Pengentasan Kemiskinan	-		0,00	PUSKESMAS M. TAHA
	1.02.01.2.06.0006	Penyediaan Bahan Bacaan dan Peraturan Perundang-undangan														
			Jumlah Dokumen Bahan Bacaan dan Peraturan Perundang-Undangan yang Disediakan				0 Dokumen	3.650.000,00	Kab. Bengkulu Selatan, Semua Kecamatan, Semua Kel/Desa	PENDAPATAN ASLI DAERAH (PAD)	-	1. Percepatan Pengentasan Kemiskinan dan Peningkatan Kualitas SDM yang Berdaya Saing Pembangunan Manusia dan Pengentasan Kemiskinan	-		0,00	PUSKESMAS M. TAHA

NO	KODE	URUSAN / BIDANG URUSAN / PROGRAM / OUTCOME / KEGIATAN / SUB KEGIATAN	INDIKATOR PROGRAM / KEGIATAN / SUB KEGIATAN	TARGET AKHIR PERIODE RENSTRA OPD	REALISASI CAPAIAN RENJA OPD TAHUN 2024	PRAKIRAAN CAPAIAN TARGET RENJA OPD TAHUN 2025	CAPAIAN KINERJA DAN KERANGKA PENDANAAN						KELOMPOK SASARAN	PRAKIRAAN MAJU RENCANA TAHUN 2027		PERANGKAT DAERAH PENANGGUNG JAWAB
							TARGET 2026	PAGU INDIKATIF (Rp)	LOKASI	SUMBER DANA	PRIORITAS			TARGET	PAGU INDIKATIF (Rp)	
											NASIONAL	DAERAH				
1	2	3	4	5	6	7	8	9	10	11	12	13	14	15	16	17
	1.02.01.2.08	Penyediaan Jasa Penunjang Urusan Pemerintahan Daerah	-	-			-	17.060.350,00			-	1. Percepatan Pengentasan Kemiskinan dan Peningkatan Kualitas SDM yang Berdaya Saing Pembangunan Manusia dan Pengentasan Kemiskinan	-	-	0,00	PUSKESMAS M. TAHA
	1.02.01.2.08.0002	Penyediaan Jasa Komunikasi, Sumber Daya Air dan Listrik														
			Jumlah Laporan Penyediaan Jasa Komunikasi, Sumber Daya Air dan Listrik yang Disediakan				0 Laporan	17.060.350,00	Kab. Bengkulu Selatan, Semua Kecamatan, Semua Kel/Desa	PENDAPATAN ASLI DAERAH (PAD)	-	1. Percepatan Pengentasan Kemiskinan dan Peningkatan Kualitas SDM yang Berdaya Saing Pembangunan Manusia dan Pengentasan Kemiskinan	-		0,00	PUSKESMAS M. TAHA
2.	**1.02.02**	**PROGRAM PEMENUHAN UPAYA KESEHATAN PERORANGAN DAN UPAYA KESEHATAN MASYARAKAT**	**-**	**-**			**-**	**1.483.300.600,00**						**-**	**1.491.700.000,00**	
	1.02.02.2.02	Penyediaan Layanan Kesehatan untuk UKM dan UKP Rujukan Tingkat Daerah Kabupaten/Kota	-	-			-	1.483.300.600,00			-	1. Percepatan Pengentasan Kemiskinan dan Peningkatan Kualitas SDM yang Berdaya Saing Pembangunan Manusia dan Pengentasan Kemiskinan	-	-	1.491.700.000,00	PUSKESMAS M. TAHA
	1.02.02.2.02.0001	Pengelolaan Pelayanan Kesehatan Ibu Hamil														

NO	KODE	URUSAN / BIDANG URUSAN / PROGRAM / OUTCOME / KEGIATAN / SUB KEGIATAN	INDIKATOR PROGRAM / KEGIATAN / SUB KEGIATAN	TARGET AKHIR PERIODE RENSTRA OPD	REALISASI CAPAIAN RENJA OPD TAHUN 2024	PRAKIRAAN CAPAIAN TARGET RENJA OPD TAHUN 2025	CAPAIAN KINERJA DAN KERANGKA PENDANAAN						KELOMPOK SASARAN	PRAKIRAAN MAJU RENCANA TAHUN 2027		PERANGKAT DAERAH PENANGGUNG JAWAB
							TARGET 2026	PAGU INDIKATIF (Rp)	LOKASI	SUMBER DANA	PRIORITAS			TARGET	PAGU INDIKATIF (Rp)	
											NASIONAL	DAERAH				
1	2	3	4	5	6	7	8	9	10	11	12	13	14	15	16	17
			Jumlah Ibu Hamil yang Mendapatkan Pelayanan Kesehatan Sesuai Standar				50 Orang	7.560.000,00	Kab. Bengkulu Selatan, Pasar Manna, Semua Kel/Desa	DAK NON FISIK-DANA BOK-BOK PUSKESMAS	-	1. Percepatan Pengentasan Kemiskinan dan Peningkatan Kualitas SDM yang Berdaya Saing Pembangunan Manusia dan Pengentasan Kemiskinan	-		8.000.000,00	PUSKESMAS M. TAHA
	1.02.02.2.02.0002	Pengelolaan Pelayanan Kesehatan Ibu Bersalin														
			Jumlah Ibu Bersalin yang Mendapatkan Pelayanan Kesehatan Sesuai Standar				12 Orang	2.000.000,00	Kab. Bengkulu Selatan, Pasar Manna, Semua Kel/Desa	DAK NON FISIK-DANA BOK-BOK PUSKESMAS	-	1. Percepatan Pengentasan Kemiskinan dan Peningkatan Kualitas SDM yang Berdaya Saing Pembangunan Manusia dan Pengentasan Kemiskinan	-		3.000.000,00	PUSKESMAS M. TAHA
	1.02.02.2.02.0003	Pengelolaan Pelayanan Kesehatan Bayi Baru Lahir														
			Jumlah Bayi Baru Lahir yang Mendapatkan Pelayanan Kesehatan Sesuai Standar				7 Orang	900.000,00	Kab. Bengkulu Selatan, Pasar Manna, Semua Kel/Desa	DAK NON FISIK-DANA BOK-BOK PUSKESMAS	-	1. Percepatan Pengentasan Kemiskinan dan Peningkatan Kualitas SDM yang Berdaya Saing Pembangunan Manusia dan Pengentasan Kemiskinan	-		1.000.000,00	PUSKESMAS M. TAHA
	1.02.02.2.02.0004	Pengelolaan Pelayanan Kesehatan Balita														

NO	KODE	URUSAN / BIDANG URUSAN / PROGRAM / OUTCOME / KEGIATAN / SUB KEGIATAN	INDIKATOR PROGRAM / KEGIATAN / SUB KEGIATAN	TARGET AKHIR PERIODE RENSTRA OPD	REALISASI CAPAIAN RENJA OPD TAHUN 2024	PRAKIRAAN CAPAIAN TARGET RENJA OPD TAHUN 2025	CAPAIAN KINERJA DAN KERANGKA PENDANAAN						KELOMPOK SASARAN	PRAKIRAAN MAJU RENCANA TAHUN 2027		PERANGKAT DAERAH PENANGGUNG JAWAB
							TARGET 2026	PAGU INDIKATIF (Rp)	LOKASI	SUMBER DANA	PRIORITAS			TARGET	PAGU INDIKATIF (Rp)	
											NASIONAL	DAERAH				
1	2	3	4	5	6	7	8	9	10	11	12	13	14	15	16	17
			Jumlah Balita yang Mendapatkan Pelayanan Kesehatan Sesuai Standar				20 Orang	8.830.000,00	Kab. Bengkulu Selatan, Pasar Manna, Semua Kel/Desa	DAK NON FISIK-DANA BOK-BOK PUSKESMAS	-	1. Percepatan Pengentasan Kemiskinan dan Peningkatan Kualitas SDM yang Berdaya Saing Pembangunan Manusia dan Pengentasan Kemiskinan	-		9.000.000,00	PUSKESMAS M. TAHA
	1.02.02.2.02.0005	Pengelolaan Pelayanan Kesehatan pada Usia Pendidikan Dasar														
			Jumlah Anak Usia Pendidikan Dasar yang Mendapatkan Pelayanan Kesehatan Sesuai Standar				2000 Orang	44.400.000,00	Kab. Bengkulu Selatan, Pasar Manna, Semua Kel/Desa	DAK NON FISIK-DANA BOK-BOK PUSKESMAS	-	1. Percepatan Pengentasan Kemiskinan dan Peningkatan Kualitas SDM yang Berdaya Saing Pembangunan Manusia dan Pengentasan Kemiskinan	-		44.500.000,00	PUSKESMAS M. TAHA
	1.02.02.2.02.0006	Pengelolaan Pelayanan Kesehatan pada Usia Produktif														
			Jumlah Penduduk Usia Produktif yang Mendapatkan Pelayanan Kesehatan Sesuai Standar				15 Orang	3.000.000,00	Kab. Bengkulu Selatan, Pasar Manna, Semua Kel/Desa	DAK NON FISIK-DANA BOK-BOK PUSKESMAS	-	1. Percepatan Pengentasan Kemiskinan dan Peningkatan Kualitas SDM yang Berdaya Saing Pembangunan Manusia dan Pengentasan Kemiskinan	-		3.500.000,00	PUSKESMAS M. TAHA
	1.02.02.2.02.0007	Pengelolaan Pelayanan Kesehatan pada Usia Lanjut														

NO	KODE	URUSAN / BIDANG URUSAN / PROGRAM / OUTCOME / KEGIATAN / SUB KEGIATAN	INDIKATOR PROGRAM / KEGIATAN / SUB KEGIATAN	TARGET AKHIR PERIODE RENSTRA OPD	REALISASI CAPAIAN RENJA OPD TAHUN 2024	PRAKIRAAN CAPAIAN TARGET RENJA OPD TAHUN 2025	CAPAIAN KINERJA DAN KERANGKA PENDANAAN						KELOMPOK SASARAN	PRAKIRAAN MAJU RENCANA TAHUN 2027		PERANGKAT DAERAH PENANGGUNG JAWAB
							TARGET 2026	PAGU INDIKATIF (Rp)	LOKASI	SUMBER DANA	PRIORITAS			TARGET	PAGU INDIKATIF (Rp)	
											NASIONAL	DAERAH				
1	2	3	4	5	6	7	8	9	10	11	12	13	14	15	16	17
			Jumlah Penduduk Usia Lanjut yang Mendapatkan Pelayanan Kesehatan Sesuai Standar				100 Orang	18.400.000,00	Kab. Bengkulu Selatan, Pasar Manna, Semua Kel/Desa	DAK NON FISIK-DANA BOK-BOK PUSKESMAS	-	1. Percepatan Pengentasan Kemiskinan dan Peningkatan Kualitas SDM yang Berdaya Saing Pembangunan Manusia dan Pengentasan Kemiskinan	-		18.500.000,00	PUSKESMAS M. TAHA
	1.02.02.2.02.0008	Pengelolaan Pelayanan Kesehatan Penderita Hipertensi														
			Jumlah Penderita Hipertensi yang Mendapatkan Pelayanan Kesehatan Sesuai Standar				15 Orang	3.000.000,00	Kab. Bengkulu Selatan, Semua Kecamatan, Semua Kel/Desa	DAK NON FISIK-DANA BOK-BOK PUSKESMAS	-	1. Percepatan Pengentasan Kemiskinan dan Peningkatan Kualitas SDM yang Berdaya Saing Pembangunan Manusia dan Pengentasan Kemiskinan	-		3.500.000,00	PUSKESMAS M. TAHA
	1.02.02.2.02.0009	Pengelolaan Pelayanan Kesehatan Penderita Diabetes Melitus														
			Jumlah Penderita Diabetes Melitus yang Mendapatkan Pelayanan Kesehatan Sesuai Standar				15 Orang	2.000.000,00	Kab. Bengkulu Selatan, Semua Kecamatan, Semua Kel/Desa	DAK NON FISIK-DANA BOK-BOK PUSKESMAS	-	1. Percepatan Pengentasan Kemiskinan dan Peningkatan Kualitas SDM yang Berdaya Saing Pembangunan Manusia dan Pengentasan Kemiskinan	-		2.500.000,00	PUSKESMAS M. TAHA
	1.02.02.2.02.0010	Pengelolaan Pelayanan Kesehatan Orang dengan Gangguan Jiwa Berat														

NO	KODE	URUSAN / BIDANG URUSAN / PROGRAM / OUTCOME / KEGIATAN / SUB KEGIATAN	INDIKATOR PROGRAM / KEGIATAN / SUB KEGIATAN	TARGET AKHIR PERIODE RENSTRA OPD	REALISASI CAPAIAN RENJA OPD TAHUN 2024	PRAKIRAAN CAPAIAN TARGET RENJA OPD TAHUN 2025	CAPAIAN KINERJA DAN KERANGKA PENDANAAN						KELOMPOK SASARAN	PRAKIRAAN MAJU RENCANA TAHUN 2027		PERANGKAT DAERAH PENANGGUNG JAWAB
							TARGET 2026	PAGU INDIKATIF (Rp)	LOKASI	SUMBER DANA	PRIORITAS			TARGET	PAGU INDIKATIF (Rp)	
											NASIONAL	DAERAH				
1	2	3	4	5	6	7	8	9	10	11	12	13	14	15	16	17
			Jumlah Orang yang Mendapatkan Pelayanan Kesehatan Orang dengan Gangguan Jiwa Berat Sesuai Standar				40 Orang	26.100.000,00	Kab. Bengkulu Selatan, Semua Kecamatan, Semua Kel/Desa	DAK NON FISIK-DANA BOK-BOK PUSKESMAS	-	1. Percepatan Pengentasan Kemiskinan dan Peningkatan Kualitas SDM yang Berdaya Saing Pembangunan Manusia dan Pengentasan Kemiskinan	-		26.500.000,00	PUSKESMAS M. TAHA
	1.02.02.2.02.0011	Pengelolaan Pelayanan Kesehatan Orang Terduga Tuberkulosis														
			Jumlah Orang Terduga Menderita Tuberkulosis yang Mendapatkan Pelayanan Sesuai Standar				18 Orang	13.500.000,00	Kab. Bengkulu Selatan, Semua Kecamatan, Semua Kel/Desa	DAK NON FISIK-DANA BOK-BOK PUSKESMAS	-	1. Percepatan Pengentasan Kemiskinan dan Peningkatan Kualitas SDM yang Berdaya Saing Pembangunan Manusia dan Pengentasan Kemiskinan	-		14.000.000,00	PUSKESMAS M. TAHA
	1.02.02.2.02.0015	Pengelolaan Pelayanan Kesehatan Gizi Masyarakat														
			Jumlah Dokumen Hasil Pengelolaan Pelayanan Kesehatan Gizi Masyarakat				100 Dokumen	99.825.000,00	Kab. Bengkulu Selatan, Semua Kecamatan, Semua Kel/Desa	DAK NON FISIK-DANA BOK-BOK PUSKESMAS	-	1. Percepatan Pengentasan Kemiskinan dan Peningkatan Kualitas SDM yang Berdaya Saing Pembangunan Manusia dan Pengentasan Kemiskinan	-		100.000.000,00	PUSKESMAS M. TAHA
	1.02.02.2.02.0016	Pengelolaan Pelayanan Kesehatan Kerja dan Olahraga														

NO	KODE	URUSAN / BIDANG URUSAN / PROGRAM / OUTCOME / KEGIATAN / SUB KEGIATAN	INDIKATOR PROGRAM / KEGIATAN / SUB KEGIATAN	TARGET AKHIR PERIODE RENSTRA OPD	REALISASI CAPAIAN RENJA OPD TAHUN 2024	PRAKIRAAN CAPAIAN TARGET RENJA OPD TAHUN 2025	CAPAIAN KINERJA DAN KERANGKA PENDANAAN						KELOMPOK SASARAN	PRAKIRAAN MAJU RENCANA TAHUN 2027		PERANGKAT DAERAH PENANGGUNG JAWAB
							TARGET 2026	PAGU INDIKATIF (Rp)	LOKASI	SUMBER DANA	PRIORITAS			TARGET	PAGU INDIKATIF (Rp)	
											NASIONAL	DAERAH				
1	2	3	4	5	6	7	8	9	10	11	12	13	14	15	16	17
			Jumlah Dokumen Hasil Pengelolaan Pelayanan Kesehatan Kerja dan Olahraga				7 Dokumen	29.400.000,00	Kab. Bengkulu Selatan, Semua Kecamatan, Semua Kel/Desa	DAK NON FISIK-DANA BOK-BOK PUSKESMAS	-	1. Percepatan Pengentasan Kemiskinan dan Peningkatan Kualitas SDM yang Berdaya Saing Pembangunan Manusia dan Pengentasan Kemiskinan	-		29.500.000,00	PUSKESMAS M. TAHA
	1.02.02.2.02.0017	Pengelolaan Pelayanan Kesehatan Lingkungan														
			Jumlah Dokumen Hasil Pengelolaan Pelayanan Kesehatan Lingkungan				7 Dokumen	28.200.000,00	Kab. Bengkulu Selatan, Semua Kecamatan, Semua Kel/Desa	DAK NON FISIK-DANA BOK-BOK PUSKESMAS	-	1. Percepatan Pengentasan Kemiskinan dan Peningkatan Kualitas SDM yang Berdaya Saing Pembangunan Manusia dan Pengentasan Kemiskinan	-		28.500.000,00	PUSKESMAS M. TAHA
	1.02.02.2.02.0020	Pengelolaan Surveilans Kesehatan														
			Jumlah Dokumen Hasil Pengelolaan Surveilans Kesehatan				7 Dokumen	17.400.000,00	Kab. Bengkulu Selatan, Semua Kecamatan, Semua Kel/Desa	DAK NON FISIK-DANA BOK-BOK PUSKESMAS	-	1. Percepatan Pengentasan Kemiskinan dan Peningkatan Kualitas SDM yang Berdaya Saing Pembangunan Manusia dan Pengentasan Kemiskinan	-		17.500.000,00	PUSKESMAS M. TAHA
	1.02.02.2.02.0025	Pelayanan Kesehatan Penyakit Menular dan Tidak Menular														

NO	KODE	URUSAN / BIDANG URUSAN / PROGRAM / OUTCOME / KEGIATAN / SUB KEGIATAN	INDIKATOR PROGRAM / KEGIATAN / SUB KEGIATAN	TARGET AKHIR PERIODE RENSTRA OPD	REALISASI CAPAIAN RENJA OPD TAHUN 2024	PRAKIRAAN CAPAIAN TARGET RENJA OPD TAHUN 2025	CAPAIAN KINERJA DAN KERANGKA PENDANAAN						KELOMPOK SASARAN	PRAKIRAAN MAJU RENCANA TAHUN 2027		PERANGKAT DAERAH PENANGGUNG JAWAB
							TARGET 2026	PAGU INDIKATIF (Rp)	LOKASI	SUMBER DANA	PRIORITAS			TARGET	PAGU INDIKATIF (Rp)	
											NASIONAL	DAERAH				
1	2	3	4	5	6	7	8	9	10	11	12	13	14	15	16	17
			Jumlah Dokumen Hasil Pelayanan Kesehatan Penyakit Menular dan Tidak Menular				7 Dokumen	129.997.000,00	Kab. Bengkulu Selatan, Semua Kecamatan, Semua Kel/Desa	DAK NON FISIK-DANA BOK-BOK PUSKESMAS	-	1. Percepatan Pengentasan Kemiskinan dan Peningkatan Kualitas SDM yang Berdaya Saing Pembangunan Manusia dan Pengentasan Kemiskinan	-		130.000.000,00	PUSKESMAS M. TAHA
	1.02.02.2.02.0026	Pengelolaan Jaminan Kesehatan Masyarakat														
			Jumlah Dokumen Hasil Pengelolaan Jaminan Kesehatan Masyarakat				12 Dokumen	818.504.600,00	Kab. Bengkulu Selatan, Semua Kecamatan, Semua Kel/Desa	PENDAPATAN ASLI DAERAH (PAD)	-	1. Percepatan Pengentasan Kemiskinan dan Peningkatan Kualitas SDM yang Berdaya Saing Pembangunan Manusia dan Pengentasan Kemiskinan	-		820.000.000,00	PUSKESMAS M. TAHA
	1.02.02.2.02.0033	Operasional Pelayanan Puskesmas														
			Jumlah Dokumen Operasional Pelayanan Puskesmas				7 Dokumen	190.840.000,00	Kab. Bengkulu Selatan, Semua Kecamatan, Semua Kel/Desa	DAK NON FISIK-DANA BOK-BOK PUSKESMAS	-	1. Percepatan Pengentasan Kemiskinan dan Peningkatan Kualitas SDM yang Berdaya Saing Pembangunan Manusia dan Pengentasan Kemiskinan	-		191.000.000,00	PUSKESMAS M. TAHA
	1.02.02.2.02.0036	Investigasi Awal Kejadian Tidak Diharapkan (Kejadian Ikutan Pasca Imunisasi dan Pemberian Obat Massal)														

NO	KODE	URUSAN / BIDANG URUSAN / PROGRAM / OUTCOME / KEGIATAN / SUB KEGIATAN	INDIKATOR PROGRAM / KEGIATAN / SUB KEGIATAN	TARGET AKHIR PERIODE RENSTRA OPD	REALISASI CAPAIAN RENJA OPD TAHUN 2024	PRAKIRAAN CAPAIAN TARGET RENJA OPD TAHUN 2025	CAPAIAN KINERJA DAN KERANGKA PENDANAAN						KELOMPOK SASARAN	PRAKIRAAN MAJU RENCANA TAHUN 2027		PERANGKAT DAERAH PENANGGUNG JAWAB
							TARGET 2026	PAGU INDIKATIF (Rp)	LOKASI	SUMBER DANA	PRIORITAS			TARGET	PAGU INDIKATIF (Rp)	
											NASIONAL	DAERAH				
1	2	3	4	5	6	7	8	9	10	11	12	13	14	15	16	17
			Jumlah Laporan Hasil Investigasi Awal Kejadian Tidak Diharapkan (Kejadian Ikutan Pasca Imunisasi dan Pemberian Obat Massal)				1 Laporan	1.050.000,00	Kab. Bengkulu Selatan, Semua Kecamatan, Semua Kel/Desa	DAK NON FISIK-DANA BOK-BOK PUSKESMAS	-	1. Percepatan Pengentasan Kemiskinan dan Peningkatan Kualitas SDM yang Berdaya Saing Pembangunan Manusia dan Pengentasan Kemiskinan	-		1.100.000,00	PUSKESMAS M. TAHA
	1.02.02.2.02.0040	Pengelolaan pelayanan kesehatan orang dengan Tuberkulosis														
			Jumlah orang dengan Tuberkulosis yang mendapatkan pelayanan kesehatan sesuai standar				18 Orang	7.200.000,00	Kab. Bengkulu Selatan, Semua Kecamatan, Semua Kel/Desa	DAK NON FISIK-DANA BOK-BOK PUSKESMAS	-	1. Percepatan Pengentasan Kemiskinan dan Peningkatan Kualitas SDM yang Berdaya Saing Pembangunan Manusia dan Pengentasan Kemiskinan	-		7.500.000,00	PUSKESMAS M. TAHA
	1.02.02.2.02.0041	Pengelolaan pelayanan kesehatan orang dengan HIV (ODHIV)														
			Jumlah orang dengan HIV (ODHIV) yang mendapatkan pelayanan kesehatan sesuai standar				7 Orang	4.500.000,00	Kab. Bengkulu Selatan, Semua Kecamatan, Semua Kel/Desa	DAK NON FISIK-DANA BOK-BOK PUSKESMAS	-	1. Percepatan Pengentasan Kemiskinan dan Peningkatan Kualitas SDM yang Berdaya Saing Pembangunan Manusia dan Pengentasan Kemiskinan	-		4.600.000,00	PUSKESMAS M. TAHA
	1.02.02.2.02.0044	Pengelolaan Pelayanan Kesehatan Reproduksi														

NO	KODE	URUSAN / BIDANG URUSAN / PROGRAM / OUTCOME / KEGIATAN / SUB KEGIATAN	INDIKATOR PROGRAM / KEGIATAN / SUB KEGIATAN	TARGET AKHIR PERIODE RENSTRA OPD	REALISASI CAPAIAN RENJA OPD TAHUN 2024	PRAKIRAAN CAPAIAN TARGET RENJA OPD TAHUN 2025	CAPAIAN KINERJA DAN KERANGKA PENDANAAN						KELOMPOK SASARAN	PRAKIRAAN MAJU RENCANA TAHUN 2027		PERANGKAT DAERAH PENANGGUNG JAWAB
							TARGET 2026	PAGU INDIKATIF (Rp)	LOKASI	SUMBER DANA	PRIORITAS			TARGET	PAGU INDIKATIF (Rp)	
											NASIONAL	DAERAH				
1	2	3	4	5	6	7	8	9	10	11	12	13	14	15	16	17
			Jumlah dokumen hasil pengelolaan pelayanan kesehatan reproduksi				7 Dokumen	17.694.000,00	Kab. Bengkulu Selatan, Semua Kecamatan, Semua Kel/Desa	DAK NON FISIK-DANA BOK-BOK PUSKESMAS	-	1. Percepatan Pengentasan Kemiskinan dan Peningkatan Kualitas SDM yang Berdaya Saing Pembangunan Manusia dan Pengentasan Kemiskinan	-		18.000.000,00	PUSKESMAS M. TAHA
	1.02.02.2.02.0046	Pengelolaan upaya kesehatan Ibu dan Anak														
			Jumlah dokumen hasil pengelolaan upaya kesehatan ibu dan anak				7 Dokumen	9.000.000,00	Kab. Bengkulu Selatan, Semua Kecamatan, Semua Kel/Desa	DAK NON FISIK-DANA BOK-BOK PUSKESMAS	-	1. Percepatan Pengentasan Kemiskinan dan Peningkatan Kualitas SDM yang Berdaya Saing Pembangunan Manusia dan Pengentasan Kemiskinan	-		10.000.000,00	PUSKESMAS M. TAHA
3.	**1.02.05**	**PROGRAM PEMBERDAYAAN MASYARAKAT BIDANG KESEHATAN**	**-**	**-**			**-**	**40.200.000,00**						**-**	**40.500.000,00**	
	1.02.05.2.03	Pengembangan dan Pelaksanaan Upaya Kesehatan Bersumber Daya Masyarakat (UKBM) Tingkat Daerah Kabupaten/Kota	-	-			-	40.200.000,00			-	1. Percepatan Pengentasan Kemiskinan dan Peningkatan Kualitas SDM yang Berdaya Saing Pembangunan Manusia dan Pengentasan Kemiskinan	-	-	40.500.000,00	PUSKESMAS M. TAHA
	1.02.05.2.03.0001	Bimbingan Teknis dan Supervisi Pengembangan dan Pelaksanaan Upaya Kesehatan Bersumber Daya Masyarakat (UKBM)														

NO	KODE	URUSAN / BIDANG URUSAN / PROGRAM / OUTCOME / KEGIATAN / SUB KEGIATAN	INDIKATOR PROGRAM / KEGIATAN / SUB KEGIATAN	TARGET AKHIR PERIODE RENSTRA OPD	REALISASI CAPAIAN RENJA OPD TAHUN 2024	PRAKIRAAN CAPAIAN TARGET RENJA OPD TAHUN 2025	CAPAIAN KINERJA DAN KERANGKA PENDANAAN						KELOMPOK SASARAN	PRAKIRAAN MAJU RENCANA TAHUN 2027		PERANGKAT DAERAH PENANGGUNG JAWAB
							TARGET 2026	PAGU INDIKATIF (Rp)	LOKASI	SUMBER DANA	PRIORITAS			TARGET	PAGU INDIKATIF (Rp)	
											NASIONAL	DAERAH				
1	2	3	4	5	6	7	8	9	10	11	12	13	14	15	16	17
			Jumlah Dokumen Hasil Bimbingan Teknis dan Supervisi Upaya Kesehatan Bersumber Daya Masyarakat (UKBM)				7 Dokumen	40.200.000,00	Kab. Bengkulu Selatan, Semua Kecamatan, Semua Kel/Desa	DAK NON FISIK-DANA BOK-BOK PUSKESMAS	-	1. Percepatan Pengentasan Kemiskinan dan Peningkatan Kualitas SDM yang Berdaya Saing Pembangunan Manusia dan Pengentasan Kemiskinan	-		40.500.000,00	PUSKESMAS M. TAHA
		PUSKESMAS PASAR MANNA						**1.263.926.900,00**							**1.658.675.000,00**	
	1	**URUSAN PEMERINTAHAN WAJIB YANG BERKAITAN DENGAN PELAYANAN DASAR**						**1.263.926.900,00**							**1.658.675.000,00**	
	1.02	**URUSAN PEMERINTAHAN BIDANG KESEHATAN**						**1.263.926.900,00**							**1.658.675.000,00**	
1.	**1.02.01**	**PROGRAM PENUNJANG URUSAN PEMERINTAHAN DAERAH KABUPATEN/KOTA**	**-**	**-**			**-**	**89.820.900,00**						**-**	**98.225.000,00**	
	1.02.01.2.01	Perencanaan, Penganggaran, dan Evaluasi Kinerja Perangkat Daerah	-	-			-	4.500.000,00			-	1. Percepatan Pengentasan Kemiskinan dan Peningkatan Kualitas SDM yang Berdaya Saing Pembangunan Manusia dan Pengentasan Kemiskinan	-	-	4.725.000,00	PUSKESMAS PASAR MANNA
	1.02.01.2.01.0004	Koordinasi dan Penyusunan DPA-SKPD														

NO	KODE	URUSAN / BIDANG URUSAN / PROGRAM / OUTCOME / KEGIATAN / SUB KEGIATAN	INDIKATOR PROGRAM / KEGIATAN / SUB KEGIATAN	TARGET AKHIR PERIODE RENSTRA OPD	REALISASI CAPAIAN RENJA OPD TAHUN 2024	PRAKIRAAN CAPAIAN TARGET RENJA OPD TAHUN 2025	CAPAIAN KINERJA DAN KERANGKA PENDANAAN						KELOMPOK SASARAN	PRAKIRAAN MAJU RENCANA TAHUN 2027		PERANGKAT DAERAH PENANGGUNG JAWAB
							TARGET 2026	PAGU INDIKATIF (Rp)	LOKASI	SUMBER DANA	PRIORITAS			TARGET	PAGU INDIKATIF (Rp)	
											NASIONAL	DAERAH				
1	2	3	4	5	6	7	8	9	10	11	12	13	14	15	16	17
			Jumlah Dokumen DPA-SKPD dan Laporan Hasil Koordinasi Penyusunan Dokumen DPA-SKPD				30 Dokumen	4.500.000,00	Kab. Bengkulu Selatan, Semua Kecamatan, Semua Kel/Desa	DANA ALOKASI UMUM (DAU)	-	1. Percepatan Pengentasan Kemiskinan dan Peningkatan Kualitas SDM yang Berdaya Saing Pembangunan Manusia dan Pengentasan Kemiskinan	-		4.725.000,00	PUSKESMAS PASAR MANNA
	1.02.01.2.02	Administrasi Keuangan Perangkat Daerah	-	-			-	39.600.000,00			-	1. Percepatan Pengentasan Kemiskinan dan Peningkatan Kualitas SDM yang Berdaya Saing Pembangunan Manusia dan Pengentasan Kemiskinan	-	-	41.000.000,00	PUSKESMAS PASAR MANNA
	1.02.01.2.02.0002	Penyediaan Administrasi Pelaksanaan Tugas ASN														
			Jumlah Dokumen Hasil Penyediaan Administrasi Pelaksanaan Tugas ASN				94 Dokumen	39.600.000,00	Kab. Bengkulu Selatan, Semua Kecamatan, Semua Kel/Desa	DANA ALOKASI UMUM (DAU)	-	1. Percepatan Pengentasan Kemiskinan dan Peningkatan Kualitas SDM yang Berdaya Saing Pembangunan Manusia dan Pengentasan Kemiskinan	-		41.000.000,00	PUSKESMAS PASAR MANNA

NO	KODE	URUSAN / BIDANG URUSAN / PROGRAM / OUTCOME / KEGIATAN / SUB KEGIATAN	INDIKATOR PROGRAM / KEGIATAN / SUB KEGIATAN	TARGET AKHIR PERIODE RENSTRA OPD	REALISASI CAPAIAN RENJA OPD TAHUN 2024	PRAKIRAAN CAPAIAN TARGET RENJA OPD TAHUN 2025	CAPAIAN KINERJA DAN KERANGKA PENDANAAN						KELOMPOK SASARAN	PRAKIRAAN MAJU RENCANA TAHUN 2027		PERANGKAT DAERAH PENANGGUNG JAWAB
							TARGET 2026	PAGU INDIKATIF (Rp)	LOKASI	SUMBER DANA	PRIORITAS			TARGET	PAGU INDIKATIF (Rp)	
											NASIONAL	DAERAH				
1	2	3	4	5	6	7	8	9	10	11	12	13	14	15	16	17
	1.02.01.2.06	Administrasi Umum Perangkat Daerah	-	-			-	27.742.500,00			-	1. Percepatan Pengentasan Kemiskinan dan Peningkatan Kualitas SDM yang Berdaya Saing Pembangunan Manusia dan Pengentasan Kemiskinan	-	-	31.500.000,00	PUSKESMAS PASAR MANNA
	1.02.01.2.06.0004	Penyediaan Bahan Logistik Kantor														
			Jumlah Paket Bahan Logistik Kantor yang Disediakan				50 Paket	18.584.500,00	Kab. Bengkulu Selatan, Pasar Manna, Semua Kel/Desa	DANA ALOKASI UMUM (DAU)	-	1. Percepatan Pengentasan Kemiskinan dan Peningkatan Kualitas SDM yang Berdaya Saing Pembangunan Manusia dan Pengentasan Kemiskinan	-		21.000.000,00	PUSKESMAS PASAR MANNA
	1.02.01.2.06.0005	Penyediaan Barang Cetakan dan Penggandaan														
			Jumlah Paket Barang Cetakan dan Penggandaan yang Disediakan				0 Paket	5.558.000,00	Kab. Bengkulu Selatan, Pasar Manna, Semua Kel/Desa	DANA ALOKASI UMUM (DAU)	-	1. Percepatan Pengentasan Kemiskinan dan Peningkatan Kualitas SDM yang Berdaya Saing Pembangunan Manusia dan Pengentasan Kemiskinan	-		5.250.000,00	PUSKESMAS PASAR MANNA
	1.02.01.2.06.0006	Penyediaan Bahan Bacaan dan Peraturan Perundang-undangan														

NO	KODE	URUSAN / BIDANG URUSAN / PROGRAM / OUTCOME / KEGIATAN / SUB KEGIATAN	INDIKATOR PROGRAM / KEGIATAN / SUB KEGIATAN	TARGET AKHIR PERIODE RENSTRA OPD	REALISASI CAPAIAN RENJA OPD TAHUN 2024	PRAKIRAAN CAPAIAN TARGET RENJA OPD TAHUN 2025	CAPAIAN KINERJA DAN KERANGKA PENDANAAN						KELOMPOK SASARAN	PRAKIRAAN MAJU RENCANA TAHUN 2027		PERANGKAT DAERAH PENANGGUNG JAWAB
							TARGET 2026	PAGU INDIKATIF (Rp)	LOKASI	SUMBER DANA	PRIORITAS			TARGET	PAGU INDIKATIF (Rp)	
											NASIONAL	DAERAH				
1	2	3	4	5	6	7	8	9	10	11	12	13	14	15	16	17
			Jumlah Dokumen Bahan Bacaan dan Peraturan Perundang-Undangan yang Disediakan				12 Dokumen	3.600.000,00	Kab. Bengkulu Selatan, Pasar Manna, Semua Kel/Desa	DANA ALOKASI UMUM (DAU)	-	1. Percepatan Pengentasan Kemiskinan dan Peningkatan Kualitas SDM yang Berdaya Saing Pembangunan Manusia dan Pengentasan Kemiskinan	-		5.250.000,00	PUSKESMAS PASAR MANNA
	1.02.01.2.08	Penyediaan Jasa Penunjang Urusan Pemerintahan Daerah	-	-			-	12.338.400,00			-	1. Percepatan Pengentasan Kemiskinan dan Peningkatan Kualitas SDM yang Berdaya Saing Pembangunan Manusia dan Pengentasan Kemiskinan	-	-	15.750.000,00	PUSKESMAS PASAR MANNA
	1.02.01.2.08.0002	Penyediaan Jasa Komunikasi, Sumber Daya Air dan Listrik														
			Jumlah Laporan Penyediaan Jasa Komunikasi, Sumber Daya Air dan Listrik yang Disediakan				24 Laporan	12.338.400,00	Kab. Bengkulu Selatan, Pasar Manna, Semua Kel/Desa	DANA ALOKASI UMUM (DAU)	-	1. Percepatan Pengentasan Kemiskinan dan Peningkatan Kualitas SDM yang Berdaya Saing Pembangunan Manusia dan Pengentasan Kemiskinan	-		15.750.000,00	PUSKESMAS PASAR MANNA

NO	KODE	URUSAN / BIDANG URUSAN / PROGRAM / OUTCOME / KEGIATAN / SUB KEGIATAN	INDIKATOR PROGRAM / KEGIATAN / SUB KEGIATAN	TARGET AKHIR PERIODE RENSTRA OPD	REALISASI CAPAIAN RENJA OPD TAHUN 2024	PRAKIRAAN CAPAIAN TARGET RENJA OPD TAHUN 2025	CAPAIAN KINERJA DAN KERANGKA PENDANAAN						KELOMPOK SASARAN	PRAKIRAAN MAJU RENCANA TAHUN 2027		PERANGKAT DAERAH PENANGGUNG JAWAB
							TARGET 2026	PAGU INDIKATIF (Rp)	LOKASI	SUMBER DANA	PRIORITAS			TARGET	PAGU INDIKATIF (Rp)	
											NASIONAL	DAERAH				
1	2	3	4	5	6	7	8	9	10	11	12	13	14	15	16	17
	1.02.01.2.09	Pemeliharaan Barang Milik Daerah Penunjang Urusan Pemerintahan Daerah	-	-			-	5.640.000,00			-	1. Percepatan Pengentasan Kemiskinan dan Peningkatan Kualitas SDM yang Berdaya Saing Pembangunan Manusia dan Pengentasan Kemiskinan	-	-	5.250.000,00	PUSKESMAS PASAR MANNA
	1.02.01.2.09.0002	Penyediaan Jasa Pemeliharaan, Biaya Pemeliharaan, Pajak dan Perizinan Kendaraan Dinas Operasional atau Lapangan														
			Jumlah Kendaraan Dinas Operasional atau Lapangan yang Dipelihara dan dibayarkan Pajak dan Perizinannya				2 Unit	5.640.000,00	Kab. Bengkulu Selatan, Pasar Manna, Semua Kel/Desa	DANA ALOKASI UMUM (DAU)	-	1. Percepatan Pengentasan Kemiskinan dan Peningkatan Kualitas SDM yang Berdaya Saing Pembangunan Manusia dan Pengentasan Kemiskinan	-		5.250.000,00	PUSKESMAS PASAR MANNA
2.	**1.02.02**	**PROGRAM PEMENUHAN UPAYA KESEHATAN PERORANGAN DAN UPAYA KESEHATAN MASYARAKAT**	**-**	**-**			**-**	**1.164.507.000,00**						**-**	**1.547.450.000,00**	
	1.02.02.2.02	Penyediaan Layanan Kesehatan untuk UKM dan UKP Rujukan Tingkat Daerah Kabupaten/Kota	-	-			-	1.164.507.000,00			-	1. Percepatan Pengentasan Kemiskinan dan Peningkatan Kualitas SDM yang Berdaya Saing Pembangunan Manusia dan Pengentasan Kemiskinan	-	-	1.547.450.000,00	PUSKESMAS PASAR MANNA
	1.02.02.2.02.0001	Pengelolaan Pelayanan Kesehatan Ibu Hamil														

NO	KODE	URUSAN / BIDANG URUSAN / PROGRAM / OUTCOME / KEGIATAN / SUB KEGIATAN	INDIKATOR PROGRAM / KEGIATAN / SUB KEGIATAN	TARGET AKHIR PERIODE RENSTRA OPD	REALISASI CAPAIAN RENJA OPD TAHUN 2024	PRAKIRAAN CAPAIAN TARGET RENJA OPD TAHUN 2025	CAPAIAN KINERJA DAN KERANGKA PENDANAAN						KELOMPOK SASARAN	PRAKIRAAN MAJU RENCANA TAHUN 2027		PERANGKAT DAERAH PENANGGUNG JAWAB
							TARGET 2026	PAGU INDIKATIF (Rp)	LOKASI	SUMBER DANA	PRIORITAS			TARGET	PAGU INDIKATIF (Rp)	
											NASIONAL	DAERAH				
1	2	3	4	5	6	7	8	9	10	11	12	13	14	15	16	17
			Jumlah Ibu Hamil yang Mendapatkan Pelayanan Kesehatan Sesuai Standar				0 Orang	10.800.000,00	Kab. Bengkulu Selatan, Pasar Manna, Semua Kel/Desa	DAK NON FISIK-DANA BOK-BOK PUSKESMAS	-	1. Percepatan Pengentasan Kemiskinan dan Peningkatan Kualitas SDM yang Berdaya Saing Pembangunan Manusia dan Pengentasan Kemiskinan	-		12.000.000,00	PUSKESMAS PASAR MANNA
	1.02.02.2.02.0002	Pengelolaan Pelayanan Kesehatan Ibu Bersalin														
			Jumlah Ibu Bersalin yang Mendapatkan Pelayanan Kesehatan Sesuai Standar				3 Orang	10.000.000,00	Kab. Bengkulu Selatan, Semua Kecamatan, Semua Kel/Desa	DAK NON FISIK-DANA BOK-BOK PUSKESMAS	-	1. Percepatan Pengentasan Kemiskinan dan Peningkatan Kualitas SDM yang Berdaya Saing Pembangunan Manusia dan Pengentasan Kemiskinan	-		10.500.000,00	PUSKESMAS PASAR MANNA
	1.02.02.2.02.0003	Pengelolaan Pelayanan Kesehatan Bayi Baru Lahir														
			Jumlah Bayi Baru Lahir yang Mendapatkan Pelayanan Kesehatan Sesuai Standar				1 Orang	10.000.000,00	Kab. Bengkulu Selatan, Semua Kecamatan, Semua Kel/Desa	DAK NON FISIK-DANA BOK-BOK PUSKESMAS	-	1. Percepatan Pengentasan Kemiskinan dan Peningkatan Kualitas SDM yang Berdaya Saing Pembangunan Manusia dan Pengentasan Kemiskinan	-		10.500.000,00	PUSKESMAS PASAR MANNA
	1.02.02.2.02.0005	Pengelolaan Pelayanan Kesehatan pada Usia Pendidikan Dasar														

NO	KODE	URUSAN / BIDANG URUSAN / PROGRAM / OUTCOME / KEGIATAN / SUB KEGIATAN	INDIKATOR PROGRAM / KEGIATAN / SUB KEGIATAN	TARGET AKHIR PERIODE RENSTRA OPD	REALISASI CAPAIAN RENJA OPD TAHUN 2024	PRAKIRAAN CAPAIAN TARGET RENJA OPD TAHUN 2025	CAPAIAN KINERJA DAN KERANGKA PENDANAAN						KELOMPOK SASARAN	PRAKIRAAN MAJU RENCANA TAHUN 2027		PERANGKAT DAERAH PENANGGUNG JAWAB
							TARGET 2026	PAGU INDIKATIF (Rp)	LOKASI	SUMBER DANA	PRIORITAS			TARGET	PAGU INDIKATIF (Rp)	
											NASIONAL	DAERAH				
1	2	3	4	5	6	7	8	9	10	11	12	13	14	15	16	17
			Jumlah Anak Usia Pendidikan Dasar yang Mendapatkan Pelayanan Kesehatan Sesuai Standar				0 Orang	31.200.000,00	Kab. Bengkulu Selatan, Semua Kecamatan, Semua Kel/Desa	DAK NON FISIK-DANA BOK-BOK PUSKESMAS	-	1. Percepatan Pengentasan Kemiskinan dan Peningkatan Kualitas SDM yang Berdaya Saing Pembangunan Manusia dan Pengentasan Kemiskinan	-		40.000.000,00	PUSKESMAS PASAR MANNA
	1.02.02.2.02.0006	Pengelolaan Pelayanan Kesehatan pada Usia Produktif														
			Jumlah Penduduk Usia Produktif yang Mendapatkan Pelayanan Kesehatan Sesuai Standar				0 Orang	56.000.000,00	Kab. Bengkulu Selatan, Semua Kecamatan, Semua Kel/Desa	DAK NON FISIK-DANA BOK-BOK PUSKESMAS	-	1. Percepatan Pengentasan Kemiskinan dan Peningkatan Kualitas SDM yang Berdaya Saing Pembangunan Manusia dan Pengentasan Kemiskinan	-		60.000.000,00	PUSKESMAS PASAR MANNA
	1.02.02.2.02.0007	Pengelolaan Pelayanan Kesehatan pada Usia Lanjut														
			Jumlah Penduduk Usia Lanjut yang Mendapatkan Pelayanan Kesehatan Sesuai Standar				0 Orang	18.000.000,00	Kab. Bengkulu Selatan, Semua Kecamatan, Semua Kel/Desa	DAK NON FISIK-DANA BOK-BOK PUSKESMAS	-	1. Percepatan Pengentasan Kemiskinan dan Peningkatan Kualitas SDM yang Berdaya Saing Pembangunan Manusia dan Pengentasan Kemiskinan	-		20.000.000,00	PUSKESMAS PASAR MANNA
	1.02.02.2.02.0008	Pengelolaan Pelayanan Kesehatan Penderita Hipertensi														

NO	KODE	URUSAN / BIDANG URUSAN / PROGRAM / OUTCOME / KEGIATAN / SUB KEGIATAN	INDIKATOR PROGRAM / KEGIATAN / SUB KEGIATAN	TARGET AKHIR PERIODE RENSTRA OPD	REALISASI CAPAIAN RENJA OPD TAHUN 2024	PRAKIRAAN CAPAIAN TARGET RENJA OPD TAHUN 2025	CAPAIAN KINERJA DAN KERANGKA PENDANAAN						KELOMPOK SASARAN	PRAKIRAAN MAJU RENCANA TAHUN 2027		PERANGKAT DAERAH PENANGGUNG JAWAB
							TARGET 2026	PAGU INDIKATIF (Rp)	LOKASI	SUMBER DANA	PRIORITAS			TARGET	PAGU INDIKATIF (Rp)	
											NASIONAL	DAERAH				
1	2	3	4	5	6	7	8	9	10	11	12	13	14	15	16	17
			Jumlah Penderita Hipertensi yang Mendapatkan Pelayanan Kesehatan Sesuai Standar				0 Orang	5.000.000,00	Kab. Bengkulu Selatan, Semua Kecamatan, Semua Kel/Desa	DAK NON FISIK-DANA BOK-BOK PUSKESMAS	-	1. Percepatan Pengentasan Kemiskinan dan Peningkatan Kualitas SDM yang Berdaya Saing Pembangunan Manusia dan Pengentasan Kemiskinan	-		5.250.000,00	PUSKESMAS PASAR MANNA
	1.02.02.2.02.0009	Pengelolaan Pelayanan Kesehatan Penderita Diabetes Melitus														
			Jumlah Penderita Diabetes Melitus yang Mendapatkan Pelayanan Kesehatan Sesuai Standar				0 Orang	5.000.000,00	Kab. Bengkulu Selatan, Semua Kecamatan, Semua Kel/Desa	DAK NON FISIK-DANA BOK-BOK PUSKESMAS	-	1. Percepatan Pengentasan Kemiskinan dan Peningkatan Kualitas SDM yang Berdaya Saing Pembangunan Manusia dan Pengentasan Kemiskinan	-		5.250.000,00	PUSKESMAS PASAR MANNA
	1.02.02.2.02.0010	Pengelolaan Pelayanan Kesehatan Orang dengan Gangguan Jiwa Berat														
			Jumlah Orang yang Mendapatkan Pelayanan Kesehatan Orang dengan Gangguan Jiwa Berat Sesuai Standar				0 Orang	12.600.000,00	Kab. Bengkulu Selatan, Semua Kecamatan, Semua Kel/Desa	DAK NON FISIK-DANA BOK-BOK PUSKESMAS	-	1. Percepatan Pengentasan Kemiskinan dan Peningkatan Kualitas SDM yang Berdaya Saing Pembangunan Manusia dan Pengentasan Kemiskinan	-		20.000.000,00	PUSKESMAS PASAR MANNA
	1.02.02.2.02.0011	Pengelolaan Pelayanan Kesehatan Orang Terduga Tuberkulosis														

NO	KODE	URUSAN / BIDANG URUSAN / PROGRAM / OUTCOME / KEGIATAN / SUB KEGIATAN	INDIKATOR PROGRAM / KEGIATAN / SUB KEGIATAN	TARGET AKHIR PERIODE RENSTRA OPD	REALISASI CAPAIAN RENJA OPD TAHUN 2024	PRAKIRAAN CAPAIAN TARGET RENJA OPD TAHUN 2025	CAPAIAN KINERJA DAN KERANGKA PENDANAAN						KELOMPOK SASARAN	PRAKIRAAN MAJU RENCANA TAHUN 2027		PERANGKAT DAERAH PENANGGUNG JAWAB
							TARGET 2026	PAGU INDIKATIF (Rp)	LOKASI	SUMBER DANA	PRIORITAS			TARGET	PAGU INDIKATIF (Rp)	
											NASIONAL	DAERAH				
1	2	3	4	5	6	7	8	9	10	11	12	13	14	15	16	17
			Jumlah Orang Terduga Menderita Tuberkulosis yang Mendapatkan Pelayanan Sesuai Standar				0 Orang	1.500.000,00	Kab. Bengkulu Selatan, Semua Kecamatan, Semua Kel/Desa	DAK NON FISIK-DANA BOK-BOK PUSKESMAS	-	1. Percepatan Pengentasan Kemiskinan dan Peningkatan Kualitas SDM yang Berdaya Saing Pembangunan Manusia dan Pengentasan Kemiskinan	-		2.000.000,00	PUSKESMAS PASAR MANNA
	1.02.02.2.02.0012	Pengelolaan Pelayanan Kesehatan Orang dengan Risiko Terinfeksi HIV														
			Jumlah Orang Terduga Menderita HIV yang Mendapatkan Pelayanan Sesuai Standar				0 Orang	3.000.000,00	Kab. Bengkulu Selatan, Semua Kecamatan, Semua Kel/Desa	DAK NON FISIK-DANA BOK-BOK PUSKESMAS	-	1. Percepatan Pengentasan Kemiskinan dan Peningkatan Kualitas SDM yang Berdaya Saing Pembangunan Manusia dan Pengentasan Kemiskinan	-		3.150.000,00	PUSKESMAS PASAR MANNA
	1.02.02.2.02.0015	Pengelolaan Pelayanan Kesehatan Gizi Masyarakat														
			Jumlah Dokumen Hasil Pengelolaan Pelayanan Kesehatan Gizi Masyarakat				0 Dokumen	135.000.000,00	Kab. Bengkulu Selatan, Semua Kecamatan, Semua Kel/Desa	DAK NON FISIK-DANA BOK-BOK PUSKESMAS	-	1. Percepatan Pengentasan Kemiskinan dan Peningkatan Kualitas SDM yang Berdaya Saing Pembangunan Manusia dan Pengentasan Kemiskinan	-		200.000.000,00	PUSKESMAS PASAR MANNA
	1.02.02.2.02.0016	Pengelolaan Pelayanan Kesehatan Kerja dan Olahraga														

NO	KODE	URUSAN / BIDANG URUSAN / PROGRAM / OUTCOME / KEGIATAN / SUB KEGIATAN	INDIKATOR PROGRAM / KEGIATAN / SUB KEGIATAN	TARGET AKHIR PERIODE RENSTRA OPD	REALISASI CAPAIAN RENJA OPD TAHUN 2024	PRAKIRAAN CAPAIAN TARGET RENJA OPD TAHUN 2025	CAPAIAN KINERJA DAN KERANGKA PENDANAAN						KELOMPOK SASARAN	PRAKIRAAN MAJU RENCANA TAHUN 2027		PERANGKAT DAERAH PENANGGUNG JAWAB
							TARGET 2026	PAGU INDIKATIF (Rp)	LOKASI	SUMBER DANA	PRIORITAS			TARGET	PAGU INDIKATIF (Rp)	
											NASIONAL	DAERAH				
1	2	3	4	5	6	7	8	9	10	11	12	13	14	15	16	17
			Jumlah Dokumen Hasil Pengelolaan Pelayanan Kesehatan Kerja dan Olahraga				0 Dokumen	16.500.000,00	Kab. Bengkulu Selatan, Semua Kecamatan, Semua Kel/Desa	DAK NON FISIK-DANA BOK-BOK PUSKESMAS	-	1. Percepatan Pengentasan Kemiskinan dan Peningkatan Kualitas SDM yang Berdaya Saing Pembangunan Manusia dan Pengentasan Kemiskinan	-		20.000.000,00	PUSKESMAS PASAR MANNA
	1.02.02.2.02.0017	Pengelolaan Pelayanan Kesehatan Lingkungan														
			Jumlah Dokumen Hasil Pengelolaan Pelayanan Kesehatan Lingkungan				0 Dokumen	18.600.000,00	Kab. Bengkulu Selatan, Semua Kecamatan, Semua Kel/Desa	DAK NON FISIK-DANA BOK-BOK PUSKESMAS	-	1. Percepatan Pengentasan Kemiskinan dan Peningkatan Kualitas SDM yang Berdaya Saing Pembangunan Manusia dan Pengentasan Kemiskinan	-		24.000.000,00	PUSKESMAS PASAR MANNA
	1.02.02.2.02.0020	Pengelolaan Surveilans Kesehatan														
			Jumlah Dokumen Hasil Pengelolaan Surveilans Kesehatan				0 Dokumen	14.861.000,00	Kab. Bengkulu Selatan, Semua Kecamatan, Semua Kel/Desa	DAK NON FISIK-DANA BOK-BOK PUSKESMAS	-	1. Percepatan Pengentasan Kemiskinan dan Peningkatan Kualitas SDM yang Berdaya Saing Pembangunan Manusia dan Pengentasan Kemiskinan	-		20.000.000,00	PUSKESMAS PASAR MANNA
	1.02.02.2.02.0021	Pengelolaan Pelayanan Kesehatan Orang dengan Masalah Kesehatan Jiwa (ODMK)														

NO	KODE	URUSAN / BIDANG URUSAN / PROGRAM / OUTCOME / KEGIATAN / SUB KEGIATAN	INDIKATOR PROGRAM / KEGIATAN / SUB KEGIATAN	TARGET AKHIR PERIODE RENSTRA OPD	REALISASI CAPAIAN RENJA OPD TAHUN 2024	PRAKIRAAN CAPAIAN TARGET RENJA OPD TAHUN 2025	CAPAIAN KINERJA DAN KERANGKA PENDANAAN						KELOMPOK SASARAN	PRAKIRAAN MAJU RENCANA TAHUN 2027		PERANGKAT DAERAH PENANGGUNG JAWAB
							TARGET 2026	PAGU INDIKATIF (Rp)	LOKASI	SUMBER DANA	PRIORITAS			TARGET	PAGU INDIKATIF (Rp)	
											NASIONAL	DAERAH				
1	2	3	4	5	6	7	8	9	10	11	12	13	14	15	16	17
			Jumlah Orang dengan Masalah Kejiwaan (ODMK) yang Mendapatkan Pelayanan Kesehatan				0 Orang	18.000.000,00	Kab. Bengkulu Selatan, Semua Kecamatan, Semua Kel/Desa	DAK NON FISIK-DANA BOK-BOK PUSKESMAS	-	1. Percepatan Pengentasan Kemiskinan dan Peningkatan Kualitas SDM yang Berdaya Saing Pembangunan Manusia dan Pengentasan Kemiskinan	-		20.000.000,00	PUSKESMAS PASAR MANNA
	1.02.02.2.02.0025	Pelayanan Kesehatan Penyakit Menular dan Tidak Menular														
			Jumlah Dokumen Hasil Pelayanan Kesehatan Penyakit Menular dan Tidak Menular				0 Dokumen	64.125.000,00	Kab. Bengkulu Selatan, Semua Kecamatan, Semua Kel/Desa	DAK NON FISIK-DANA BOK-BOK PUSKESMAS	-	1. Percepatan Pengentasan Kemiskinan dan Peningkatan Kualitas SDM yang Berdaya Saing Pembangunan Manusia dan Pengentasan Kemiskinan	-		70.000.000,00	PUSKESMAS PASAR MANNA
	1.02.02.2.02.0026	Pengelolaan Jaminan Kesehatan Masyarakat														
			Jumlah Dokumen Hasil Pengelolaan Jaminan Kesehatan Masyarakat				500 Dokumen	514.500.000,00	Kab. Bengkulu Selatan, Semua Kecamatan, Semua Kel/Desa	PENDAPATAN ASLI DAERAH (PAD)	-	1. Percepatan Pengentasan Kemiskinan dan Peningkatan Kualitas SDM yang Berdaya Saing Pembangunan Manusia dan Pengentasan Kemiskinan	-		735.000.000,00	PUSKESMAS PASAR MANNA
	1.02.02.2.02.0033	Operasional Pelayanan Puskesmas														

NO	KODE	URUSAN / BIDANG URUSAN / PROGRAM / OUTCOME / KEGIATAN / SUB KEGIATAN	INDIKATOR PROGRAM / KEGIATAN / SUB KEGIATAN	TARGET AKHIR PERIODE RENSTRA OPD	REALISASI CAPAIAN RENJA OPD TAHUN 2024	PRAKIRAAN CAPAIAN TARGET RENJA OPD TAHUN 2025	CAPAIAN KINERJA DAN KERANGKA PENDANAAN						KELOMPOK SASARAN	PRAKIRAAN MAJU RENCANA TAHUN 2027		PERANGKAT DAERAH PENANGGUNG JAWAB
							TARGET 2026	PAGU INDIKATIF (Rp)	LOKASI	SUMBER DANA	PRIORITAS			TARGET	PAGU INDIKATIF (Rp)	
											NASIONAL	DAERAH				
1	2	3	4	5	6	7	8	9	10	11	12	13	14	15	16	17
			Jumlah Dokumen Operasional Pelayanan Puskesmas				0 Dokumen	203.363.000,00	Kab. Bengkulu Selatan, Semua Kecamatan, Semua Kel/Desa	DAK NON FISIK-DANA BOK-BOK PUSKESMAS	-	1. Percepatan Pengentasan Kemiskinan dan Peningkatan Kualitas SDM yang Berdaya Saing Pembangunan Manusia dan Pengentasan Kemiskinan	-		250.000.000,00	PUSKESMAS PASAR MANNA
	1.02.02.2.02.0034	Operasional Pelayanan Fasilitas Kesehatan Lainnya														
			Jumlah Dokumen Operasional Pelayanan Fasilitas Kesehatan Lainnya				0 Dokumen	4.365.000,00	Kab. Bengkulu Selatan, Semua Kecamatan, Semua Kel/Desa	DAK NON FISIK-DANA BOK-BOK PUSKESMAS	-	1. Percepatan Pengentasan Kemiskinan dan Peningkatan Kualitas SDM yang Berdaya Saing Pembangunan Manusia dan Pengentasan Kemiskinan	-		5.000.000,00	PUSKESMAS PASAR MANNA
	1.02.02.2.02.0036	Investigasi Awal Kejadian Tidak Diharapkan (Kejadian Ikutan Pasca Imunisasi dan Pemberian Obat Massal)														
			Jumlah Laporan Hasil Investigasi Awal Kejadian Tidak Diharapkan (Kejadian Ikutan Pasca Imunisasi dan Pemberian Obat Massal)				0 Laporan	600.000,00	Kab. Bengkulu Selatan, Semua Kecamatan, Semua Kel/Desa	DAK NON FISIK-DANA BOK-BOK PUSKESMAS	-	1. Percepatan Pengentasan Kemiskinan dan Peningkatan Kualitas SDM yang Berdaya Saing Pembangunan Manusia dan Pengentasan Kemiskinan	-		1.000.000,00	PUSKESMAS PASAR MANNA
	1.02.02.2.02.0040	Pengelolaan pelayanan kesehatan orang dengan Tuberkulosis														

NO	KODE	URUSAN / BIDANG URUSAN / PROGRAM / OUTCOME / KEGIATAN / SUB KEGIATAN	INDIKATOR PROGRAM / KEGIATAN / SUB KEGIATAN	TARGET AKHIR PERIODE RENSTRA OPD	REALISASI CAPAIAN RENJA OPD TAHUN 2024	PRAKIRAAN CAPAIAN TARGET RENJA OPD TAHUN 2025	CAPAIAN KINERJA DAN KERANGKA PENDANAAN						KELOMPOK SASARAN	PRAKIRAAN MAJU RENCANA TAHUN 2027		PERANGKAT DAERAH PENANGGUNG JAWAB
							TARGET 2026	PAGU INDIKATIF (Rp)	LOKASI	SUMBER DANA	PRIORITAS			TARGET	PAGU INDIKATIF (Rp)	
											NASIONAL	DAERAH				
1	2	3	4	5	6	7	8	9	10	11	12	13	14	15	16	17
			Jumlah orang dengan Tuberkulosis yang mendapatkan pelayanan kesehatan sesuai standar				0 Orang	6.000.000,00	Kab. Bengkulu Selatan, Semua Kecamatan, Semua Kel/Desa	DAK NON FISIK-DANA BOK-BOK PUSKESMAS	-	1. Percepatan Pengentasan Kemiskinan dan Peningkatan Kualitas SDM yang Berdaya Saing Pembangunan Manusia dan Pengentasan Kemiskinan	-		7.000.000,00	PUSKESMAS PASAR MANNA
	1.02.02.2.02.0042	Pengelolaan pelayanan kesehatan Malaria														
			Jumlah orang yang mendapatkan pelayanan kesehatan malaria				0 Orang	75.000,00	Kab. Bengkulu Selatan, Semua Kecamatan, Semua Kel/Desa	DAK NON FISIK-DANA BOK-BOK PUSKESMAS	-	1. Percepatan Pengentasan Kemiskinan dan Peningkatan Kualitas SDM yang Berdaya Saing Pembangunan Manusia dan Pengentasan Kemiskinan	-		300.000,00	PUSKESMAS PASAR MANNA
	1.02.02.2.02.0046	Pengelolaan upaya kesehatan Ibu dan Anak														
			Jumlah dokumen hasil pengelolaan upaya kesehatan ibu dan anak				0 Dokumen	5.418.000,00	Kab. Bengkulu Selatan, Semua Kecamatan, Semua Kel/Desa	DAK NON FISIK-DANA BOK-BOK PUSKESMAS	-	1. Percepatan Pengentasan Kemiskinan dan Peningkatan Kualitas SDM yang Berdaya Saing Pembangunan Manusia dan Pengentasan Kemiskinan	-		6.500.000,00	PUSKESMAS PASAR MANNA
3.	**1.02.05**	**PROGRAM PEMBERDAYAAN MASYARAKAT BIDANG KESEHATAN**	**-**	**-**			**-**	**9.599.000,00**						**-**	**13.000.000,00**	

NO	KODE	URUSAN / BIDANG URUSAN / PROGRAM / OUTCOME / KEGIATAN / SUB KEGIATAN	INDIKATOR PROGRAM / KEGIATAN / SUB KEGIATAN	TARGET AKHIR PERIODE RENSTRA OPD	REALISASI CAPAIAN RENJA OPD TAHUN 2024	PRAKIRAAN CAPAIAN TARGET RENJA OPD TAHUN 2025	CAPAIAN KINERJA DAN KERANGKA PENDANAAN						KELOMPOK SASARAN	PRAKIRAAN MAJU RENCANA TAHUN 2027		PERANGKAT DAERAH PENANGGUNG JAWAB
							TARGET 2026	PAGU INDIKATIF (Rp)	LOKASI	SUMBER DANA	PRIORITAS			TARGET	PAGU INDIKATIF (Rp)	
											NASIONAL	DAERAH				
1	2	3	4	5	6	7	8	9	10	11	12	13	14	15	16	17
	1.02.05.2.03	Pengembangan dan Pelaksanaan Upaya Kesehatan Bersumber Daya Masyarakat (UKBM) Tingkat Daerah Kabupaten/Kota	-	-			-	9.599.000,00			-	1. Percepatan Pengentasan Kemiskinan dan Peningkatan Kualitas SDM yang Berdaya Saing Pembangunan Manusia dan Pengentasan Kemiskinan	-	-	13.000.000,00	PUSKESMAS PASAR MANNA
	1.02.05.2.03.0001	Bimbingan Teknis dan Supervisi Pengembangan dan Pelaksanaan Upaya Kesehatan Bersumber Daya Masyarakat (UKBM)														
			Jumlah Dokumen Hasil Bimbingan Teknis dan Supervisi Upaya Kesehatan Bersumber Daya Masyarakat (UKBM)				0 Dokumen	9.599.000,00	Kab. Bengkulu Selatan, Semua Kecamatan, Semua Kel/Desa	DAK NON FISIK-DANA BOK-BOK PUSKESMAS	-	1. Percepatan Pengentasan Kemiskinan dan Peningkatan Kualitas SDM yang Berdaya Saing Pembangunan Manusia dan Pengentasan Kemiskinan	-		13.000.000,00	PUSKESMAS PASAR MANNA
		PUSKESMAS KOTA MANNA						**1.872.131.300,00**							**2.150.600.000,00**	
	1	**URUSAN PEMERINTAHAN WAJIB YANG BERKAITAN DENGAN PELAYANAN DASAR**						**1.872.131.300,00**							**2.150.600.000,00**	
	1.02	**URUSAN PEMERINTAHAN BIDANG KESEHATAN**						**1.872.131.300,00**							**2.150.600.000,00**	
1.	**1.02.01**	**PROGRAM PENUNJANG URUSAN PEMERINTAHAN DAERAH KABUPATEN/KOTA**	**-**	**-**			**-**	**93.705.000,00**						**-**	**102.600.000,00**	

NO	KODE	URUSAN / BIDANG URUSAN / PROGRAM / OUTCOME / KEGIATAN / SUB KEGIATAN	INDIKATOR PROGRAM / KEGIATAN / SUB KEGIATAN	TARGET AKHIR PERIODE RENSTRA OPD	REALISASI CAPAIAN RENJA OPD TAHUN 2024	PRAKIRAAN CAPAIAN TARGET RENJA OPD TAHUN 2025	CAPAIAN KINERJA DAN KERANGKA PENDANAAN						KELOMPOK SASARAN	PRAKIRAAN MAJU RENCANA TAHUN 2027		PERANGKAT DAERAH PENANGGUNG JAWAB
							TARGET 2026	PAGU INDIKATIF (Rp)	LOKASI	SUMBER DANA	PRIORITAS			TARGET	PAGU INDIKATIF (Rp)	
											NASIONAL	DAERAH				
1	2	3	4	5	6	7	8	9	10	11	12	13	14	15	16	17
	1.02.01.2.01	Perencanaan, Penganggaran, dan Evaluasi Kinerja Perangkat Daerah	-	-			-	4.800.000,00			-	1. Percepatan Pengentasan Kemiskinan dan Peningkatan Kualitas SDM yang Berdaya Saing Pembangunan Manusia dan Pengentasan Kemiskinan	-	-	5.500.000,00	PUSKESMAS KOTA MANNA
	1.02.01.2.01.0001	Penyusunan Dokumen Perencanaan Perangkat Daerah														
			Jumlah Dokumen Perencanaan Perangkat Daerah				2 Dokumen	4.800.000,00	Kab. Bengkulu Selatan, Kota Manna, Semua Kel/Desa	DANA ALOKASI UMUM (DAU)	-	1. Percepatan Pengentasan Kemiskinan dan Peningkatan Kualitas SDM yang Berdaya Saing Pembangunan Manusia dan Pengentasan Kemiskinan	-		5.500.000,00	PUSKESMAS KOTA MANNA
	1.02.01.2.02	Administrasi Keuangan Perangkat Daerah	-	-			-	5.200.000,00			-	1. Percepatan Pengentasan Kemiskinan dan Peningkatan Kualitas SDM yang Berdaya Saing Pembangunan Manusia dan Pengentasan Kemiskinan	-	-	5.500.000,00	PUSKESMAS KOTA MANNA
	1.02.01.2.02.0002	Penyediaan Administrasi Pelaksanaan Tugas ASN														

NO	KODE	URUSAN / BIDANG URUSAN / PROGRAM / OUTCOME / KEGIATAN / SUB KEGIATAN	INDIKATOR PROGRAM / KEGIATAN / SUB KEGIATAN	TARGET AKHIR PERIODE RENSTRA OPD	REALISASI CAPAIAN RENJA OPD TAHUN 2024	PRAKIRAAN CAPAIAN TARGET RENJA OPD TAHUN 2025	CAPAIAN KINERJA DAN KERANGKA PENDANAAN						KELOMPOK SASARAN	PRAKIRAAN MAJU RENCANA TAHUN 2027		PERANGKAT DAERAH PENANGGUNG JAWAB
							TARGET 2026	PAGU INDIKATIF (Rp)	LOKASI	SUMBER DANA	PRIORITAS			TARGET	PAGU INDIKATIF (Rp)	
											NASIONAL	DAERAH				
1	2	3	4	5	6	7	8	9	10	11	12	13	14	15	16	17
			Jumlah Dokumen Hasil Penyediaan Administrasi Pelaksanaan Tugas ASN				2 Dokumen	5.200.000,00	Kab. Bengkulu Selatan, Kota Manna, Semua Kel/Desa	DANA ALOKASI UMUM (DAU)	-	1. Percepatan Pengentasan Kemiskinan dan Peningkatan Kualitas SDM yang Berdaya Saing Pembangunan Manusia dan Pengentasan Kemiskinan	-		5.500.000,00	PUSKESMAS KOTA MANNA
	1.02.01.2.06	Administrasi Umum Perangkat Daerah	-	-			-	61.705.000,00			-	1. Percepatan Pengentasan Kemiskinan dan Peningkatan Kualitas SDM yang Berdaya Saing Pembangunan Manusia dan Pengentasan Kemiskinan	-	-	68.100.000,00	PUSKESMAS KOTA MANNA
	1.02.01.2.06.0001	Penyediaan Komponen Instalasi Listrik/Penerangan Bangunan Kantor														
			Jumlah Paket Komponen Instalasi Listrik/Penerangan Bangunan Kantor yang Disediakan				30 Paket	9.705.000,00	Kab. Bengkulu Selatan, Kota Manna, Semua Kel/Desa	DANA ALOKASI UMUM (DAU)	-	1. Percepatan Pengentasan Kemiskinan dan Peningkatan Kualitas SDM yang Berdaya Saing Pembangunan Manusia dan Pengentasan Kemiskinan	-		11.000.000,00	PUSKESMAS KOTA MANNA
	1.02.01.2.06.0004	Penyediaan Bahan Logistik Kantor														

NO	KODE	URUSAN / BIDANG URUSAN / PROGRAM / OUTCOME / KEGIATAN / SUB KEGIATAN	INDIKATOR PROGRAM / KEGIATAN / SUB KEGIATAN	TARGET AKHIR PERIODE RENSTRA OPD	REALISASI CAPAIAN RENJA OPD TAHUN 2024	PRAKIRAAN CAPAIAN TARGET RENJA OPD TAHUN 2025	CAPAIAN KINERJA DAN KERANGKA PENDANAAN						KELOMPOK SASARAN	PRAKIRAAN MAJU RENCANA TAHUN 2027		PERANGKAT DAERAH PENANGGUNG JAWAB
							TARGET 2026	PAGU INDIKATIF (Rp)	LOKASI	SUMBER DANA	PRIORITAS			TARGET	PAGU INDIKATIF (Rp)	
											NASIONAL	DAERAH				
1	2	3	4	5	6	7	8	9	10	11	12	13	14	15	16	17
			Jumlah Paket Bahan Logistik Kantor yang Disediakan				50 Paket	50.000.000,00	Kab. Bengkulu Selatan, Kota Manna, Semua Kel/Desa	DANA ALOKASI UMUM (DAU)	-	1. Percepatan Pengentasan Kemiskinan dan Peningkatan Kualitas SDM yang Berdaya Saing Pembangunan Manusia dan Pengentasan Kemiskinan	-		55.000.000,00	PUSKESMAS KOTA MANNA
	1.02.01.2.06.0006	Penyediaan Bahan Bacaan dan Peraturan Perundang-undangan														
			Jumlah Dokumen Bahan Bacaan dan Peraturan Perundang-Undangan yang Disediakan				12 Dokumen	2.000.000,00	Kab. Bengkulu Selatan, Kota Manna, Semua Kel/Desa	DANA ALOKASI UMUM (DAU)	-	1. Percepatan Pengentasan Kemiskinan dan Peningkatan Kualitas SDM yang Berdaya Saing Pembangunan Manusia dan Pengentasan Kemiskinan	-		2.100.000,00	PUSKESMAS KOTA MANNA
	1.02.01.2.08	Penyediaan Jasa Penunjang Urusan Pemerintahan Daerah	-	-			-	20.000.000,00			-	1. Percepatan Pengentasan Kemiskinan dan Peningkatan Kualitas SDM yang Berdaya Saing Pembangunan Manusia dan Pengentasan Kemiskinan	-	-	22.000.000,00	PUSKESMAS KOTA MANNA
	1.02.01.2.08.0002	Penyediaan Jasa Komunikasi, Sumber Daya Air dan Listrik														

NO	KODE	URUSAN / BIDANG URUSAN / PROGRAM / OUTCOME / KEGIATAN / SUB KEGIATAN	INDIKATOR PROGRAM / KEGIATAN / SUB KEGIATAN	TARGET AKHIR PERIODE RENSTRA OPD	REALISASI CAPAIAN RENJA OPD TAHUN 2024	PRAKIRAAN CAPAIAN TARGET RENJA OPD TAHUN 2025	CAPAIAN KINERJA DAN KERANGKA PENDANAAN						KELOMPOK SASARAN	PRAKIRAAN MAJU RENCANA TAHUN 2027		PERANGKAT DAERAH PENANGGUNG JAWAB
							TARGET 2026	PAGU INDIKATIF (Rp)	LOKASI	SUMBER DANA	PRIORITAS			TARGET	PAGU INDIKATIF (Rp)	
											NASIONAL	DAERAH				
1	2	3	4	5	6	7	8	9	10	11	12	13	14	15	16	17
			Jumlah Laporan Penyediaan Jasa Komunikasi, Sumber Daya Air dan Listrik yang Disediakan				12 Laporan	20.000.000,00	Kab. Bengkulu Selatan, Kota Manna, Semua Kel/Desa	DANA ALOKASI UMUM (DAU)	-	1. Percepatan Pengentasan Kemiskinan dan Peningkatan Kualitas SDM yang Berdaya Saing Pembangunan Manusia dan Pengentasan Kemiskinan	-		22.000.000,00	PUSKESMAS KOTA MANNA
	1.02.01.2.09	Pemeliharaan Barang Milik Daerah Penunjang Urusan Pemerintahan Daerah	-	-			-	2.000.000,00			-	1. Percepatan Pengentasan Kemiskinan dan Peningkatan Kualitas SDM yang Berdaya Saing Pembangunan Manusia dan Pengentasan Kemiskinan	-	-	1.500.000,00	PUSKESMAS KOTA MANNA
	1.02.01.2.09.0001	Penyediaan Jasa Pemeliharaan, Biaya Pemeliharaan, dan Pajak Kendaraan Perorangan Dinas atau Kendaraan Dinas Jabatan														
			Jumlah Kendaraan Perorangan Dinas atau Kendaraan Dinas Jabatan yang Dipelihara dan dibayarkan Pajaknya				1 Unit	2.000.000,00	Kab. Bengkulu Selatan, Kota Manna, Semua Kel/Desa	DANA ALOKASI UMUM (DAU)	-	1. Percepatan Pengentasan Kemiskinan dan Peningkatan Kualitas SDM yang Berdaya Saing Pembangunan Manusia dan Pengentasan Kemiskinan	-		1.500.000,00	PUSKESMAS KOTA MANNA
2.	**1.02.02**	**PROGRAM PEMENUHAN UPAYA KESEHATAN PERORANGAN DAN UPAYA KESEHATAN MASYARAKAT**	**-**	**-**			**-**	**1.728.176.300,00**						**-**	**1.993.000.000,00**	

NO	KODE	URUSAN / BIDANG URUSAN / PROGRAM / OUTCOME / KEGIATAN / SUB KEGIATAN	INDIKATOR PROGRAM / KEGIATAN / SUB KEGIATAN	TARGET AKHIR PERIODE RENSTRA OPD	REALISASI CAPAIAN RENJA OPD TAHUN 2024	PRAKIRAAN CAPAIAN TARGET RENJA OPD TAHUN 2025	CAPAIAN KINERJA DAN KERANGKA PENDANAAN						KELOMPOK SASARAN	PRAKIRAAN MAJU RENCANA TAHUN 2027		PERANGKAT DAERAH PENANGGUNG JAWAB
							TARGET 2026	PAGU INDIKATIF (Rp)	LOKASI	SUMBER DANA	PRIORITAS			TARGET	PAGU INDIKATIF (Rp)	
											NASIONAL	DAERAH				
1	2	3	4	5	6	7	8	9	10	11	12	13	14	15	16	17
	1.02.02.2.02	Penyediaan Layanan Kesehatan untuk UKM dan UKP Rujukan Tingkat Daerah Kabupaten/Kota	-	-			-	1.728.176.300,00			-	1. Percepatan Pengentasan Kemiskinan dan Peningkatan Kualitas SDM yang Berdaya Saing Pembangunan Manusia dan Pengentasan Kemiskinan	-	-	1.993.000.000,00	PUSKESMAS KOTA MANNA
	1.02.02.2.02.0001	Pengelolaan Pelayanan Kesehatan Ibu Hamil														
			Jumlah Ibu Hamil yang Mendapatkan Pelayanan Kesehatan Sesuai Standar				100 Orang	10.000.000,00	Kab. Bengkulu Selatan, Kota Manna, Semua Kel/Desa	DAK NON FISIK-DANA BOK-BOK PUSKESMAS	-	1. Percepatan Pengentasan Kemiskinan dan Peningkatan Kualitas SDM yang Berdaya Saing Pembangunan Manusia dan Pengentasan Kemiskinan	-		11.000.000,00	PUSKESMAS KOTA MANNA
	1.02.02.2.02.0002	Pengelolaan Pelayanan Kesehatan Ibu Bersalin														
			Jumlah Ibu Bersalin yang Mendapatkan Pelayanan Kesehatan Sesuai Standar				50 Orang	10.050.000,00	Kab. Bengkulu Selatan, Kota Manna, Semua Kel/Desa	DAK NON FISIK-DANA BOK-BOK PUSKESMAS	-	1. Percepatan Pengentasan Kemiskinan dan Peningkatan Kualitas SDM yang Berdaya Saing Pembangunan Manusia dan Pengentasan Kemiskinan	-		11.000.000,00	PUSKESMAS KOTA MANNA
	1.02.02.2.02.0003	Pengelolaan Pelayanan Kesehatan Bayi Baru Lahir														

NO	KODE	URUSAN / BIDANG URUSAN / PROGRAM / OUTCOME / KEGIATAN / SUB KEGIATAN	INDIKATOR PROGRAM / KEGIATAN / SUB KEGIATAN	TARGET AKHIR PERIODE RENSTRA OPD	REALISASI CAPAIAN RENJA OPD TAHUN 2024	PRAKIRAAN CAPAIAN TARGET RENJA OPD TAHUN 2025	CAPAIAN KINERJA DAN KERANGKA PENDANAAN						KELOMPOK SASARAN	PRAKIRAAN MAJU RENCANA TAHUN 2027		PERANGKAT DAERAH PENANGGUNG JAWAB
							TARGET 2026	PAGU INDIKATIF (Rp)	LOKASI	SUMBER DANA	PRIORITAS			TARGET	PAGU INDIKATIF (Rp)	
											NASIONAL	DAERAH				
1	2	3	4	5	6	7	8	9	10	11	12	13	14	15	16	17
			Jumlah Bayi Baru Lahir yang Mendapatkan Pelayanan Kesehatan Sesuai Standar				50 Orang	20.025.000,00	Kab. Bengkulu Selatan, Semua Kecamatan, Semua Kel/Desa Kab. Bengkulu Selatan, Kota Manna, Semua Kel/Desa	DAK NON FISIK-DANA BOK-BOK PUSKESMAS	-	1. Percepatan Pengentasan Kemiskinan dan Peningkatan Kualitas SDM yang Berdaya Saing Pembangunan Manusia dan Pengentasan Kemiskinan	-		25.000.000,00	PUSKESMAS KOTA MANNA
	1.02.02.2.02.0004	Pengelolaan Pelayanan Kesehatan Balita														
			Jumlah Balita yang Mendapatkan Pelayanan Kesehatan Sesuai Standar				50 Orang	9.900.000,00	Kab. Bengkulu Selatan, Kota Manna, Semua Kel/Desa	DAK NON FISIK-DANA BOK-BOK PUSKESMAS	-	1. Percepatan Pengentasan Kemiskinan dan Peningkatan Kualitas SDM yang Berdaya Saing Pembangunan Manusia dan Pengentasan Kemiskinan	-		11.000.000,00	PUSKESMAS KOTA MANNA
	1.02.02.2.02.0005	Pengelolaan Pelayanan Kesehatan pada Usia Pendidikan Dasar														
			Jumlah Anak Usia Pendidikan Dasar yang Mendapatkan Pelayanan Kesehatan Sesuai Standar				50 Orang	34.800.000,00	Kab. Bengkulu Selatan, Kota Manna, Semua Kel/Desa	DAK NON FISIK-DANA BOK-BOK PUSKESMAS	-	1. Percepatan Pengentasan Kemiskinan dan Peningkatan Kualitas SDM yang Berdaya Saing Pembangunan Manusia dan Pengentasan Kemiskinan	-		36.000.000,00	PUSKESMAS KOTA MANNA
	1.02.02.2.02.0006	Pengelolaan Pelayanan Kesehatan pada Usia Produktif														

NO	KODE	URUSAN / BIDANG URUSAN / PROGRAM / OUTCOME / KEGIATAN / SUB KEGIATAN	INDIKATOR PROGRAM / KEGIATAN / SUB KEGIATAN	TARGET AKHIR PERIODE RENSTRA OPD	REALISASI CAPAIAN RENJA OPD TAHUN 2024	PRAKIRAAN CAPAIAN TARGET RENJA OPD TAHUN 2025	CAPAIAN KINERJA DAN KERANGKA PENDANAAN						KELOMPOK SASARAN	PRAKIRAAN MAJU RENCANA TAHUN 2027		PERANGKAT DAERAH PENANGGUNG JAWAB
							TARGET 2026	PAGU INDIKATIF (Rp)	LOKASI	SUMBER DANA	PRIORITAS			TARGET	PAGU INDIKATIF (Rp)	
											NASIONAL	DAERAH				
1	2	3	4	5	6	7	8	9	10	11	12	13	14	15	16	17
			Jumlah Penduduk Usia Produktif yang Mendapatkan Pelayanan Kesehatan Sesuai Standar				1000 Orang	19.950.000,00	Kab. Bengkulu Selatan, Kota Manna, Semua Kel/Desa	DAK NON FISIK-DANA BOK-BOK PUSKESMAS	-	1. Percepatan Pengentasan Kemiskinan dan Peningkatan Kualitas SDM yang Berdaya Saing Pembangunan Manusia dan Pengentasan Kemiskinan	-		21.000.000,00	PUSKESMAS KOTA MANNA
	1.02.02.2.02.0007	Pengelolaan Pelayanan Kesehatan pada Usia Lanjut														
			Jumlah Penduduk Usia Lanjut yang Mendapatkan Pelayanan Kesehatan Sesuai Standar				500 Orang	30.000.000,00	Kab. Bengkulu Selatan, Kota Manna, Semua Kel/Desa	DAK NON FISIK-DANA BOK-BOK PUSKESMAS	-	1. Percepatan Pengentasan Kemiskinan dan Peningkatan Kualitas SDM yang Berdaya Saing Pembangunan Manusia dan Pengentasan Kemiskinan	-		31.000.000,00	PUSKESMAS KOTA MANNA
	1.02.02.2.02.0008	Pengelolaan Pelayanan Kesehatan Penderita Hipertensi														
			Jumlah Penderita Hipertensi yang Mendapatkan Pelayanan Kesehatan Sesuai Standar				500 Orang	10.050.000,00	Kab. Bengkulu Selatan, Kota Manna, Semua Kel/Desa	DAK NON FISIK-DANA BOK-BOK PUSKESMAS	-	1. Percepatan Pengentasan Kemiskinan dan Peningkatan Kualitas SDM yang Berdaya Saing Pembangunan Manusia dan Pengentasan Kemiskinan	-		11.000.000,00	PUSKESMAS KOTA MANNA
	1.02.02.2.02.0009	Pengelolaan Pelayanan Kesehatan Penderita Diabetes Melitus														

NO	KODE	URUSAN / BIDANG URUSAN / PROGRAM / OUTCOME / KEGIATAN / SUB KEGIATAN	INDIKATOR PROGRAM / KEGIATAN / SUB KEGIATAN	TARGET AKHIR PERIODE RENSTRA OPD	REALISASI CAPAIAN RENJA OPD TAHUN 2024	PRAKIRAAN CAPAIAN TARGET RENJA OPD TAHUN 2025	CAPAIAN KINERJA DAN KERANGKA PENDANAAN						KELOMPOK SASARAN	PRAKIRAAN MAJU RENCANA TAHUN 2027		PERANGKAT DAERAH PENANGGUNG JAWAB
							TARGET 2026	PAGU INDIKATIF (Rp)	LOKASI	SUMBER DANA	PRIORITAS			TARGET	PAGU INDIKATIF (Rp)	
											NASIONAL	DAERAH				
1	2	3	4	5	6	7	8	9	10	11	12	13	14	15	16	17
			Jumlah Penderita Diabetes Melitus yang Mendapatkan Pelayanan Kesehatan Sesuai Standar				100 Orang	10.050.000,00	Kab. Bengkulu Selatan, Kota Manna, Semua Kel/Desa	DAK NON FISIK-DANA BOK-BOK PUSKESMAS	-	1. Percepatan Pengentasan Kemiskinan dan Peningkatan Kualitas SDM yang Berdaya Saing Pembangunan Manusia dan Pengentasan Kemiskinan	-		11.000.000,00	PUSKESMAS KOTA MANNA
	1.02.02.2.02.0010	Pengelolaan Pelayanan Kesehatan Orang dengan Gangguan Jiwa Berat														
			Jumlah Orang yang Mendapatkan Pelayanan Kesehatan Orang dengan Gangguan Jiwa Berat Sesuai Standar				50 Orang	19.800.000,00	Kab. Bengkulu Selatan, Kota Manna, Semua Kel/Desa	DAK NON FISIK-DANA BOK-BOK PUSKESMAS	-	1. Percepatan Pengentasan Kemiskinan dan Peningkatan Kualitas SDM yang Berdaya Saing Pembangunan Manusia dan Pengentasan Kemiskinan	-		21.000.000,00	PUSKESMAS KOTA MANNA
	1.02.02.2.02.0011	Pengelolaan Pelayanan Kesehatan Orang Terduga Tuberkulosis														
			Jumlah Orang Terduga Menderita Tuberkulosis yang Mendapatkan Pelayanan Sesuai Standar				50 Orang	10.050.000,00	Kab. Bengkulu Selatan, Kota Manna, Semua Kel/Desa	DAK NON FISIK-DANA BOK-BOK PUSKESMAS	-	1. Percepatan Pengentasan Kemiskinan dan Peningkatan Kualitas SDM yang Berdaya Saing Pembangunan Manusia dan Pengentasan Kemiskinan	-		11.000.000,00	PUSKESMAS KOTA MANNA
	1.02.02.2.02.0012	Pengelolaan Pelayanan Kesehatan Orang dengan Risiko Terinfeksi HIV														

NO	KODE	URUSAN / BIDANG URUSAN / PROGRAM / OUTCOME / KEGIATAN / SUB KEGIATAN	INDIKATOR PROGRAM / KEGIATAN / SUB KEGIATAN	TARGET AKHIR PERIODE RENSTRA OPD	REALISASI CAPAIAN RENJA OPD TAHUN 2024	PRAKIRAAN CAPAIAN TARGET RENJA OPD TAHUN 2025	CAPAIAN KINERJA DAN KERANGKA PENDANAAN						KELOMPOK SASARAN	PRAKIRAAN MAJU RENCANA TAHUN 2027		PERANGKAT DAERAH PENANGGUNG JAWAB
							TARGET 2026	PAGU INDIKATIF (Rp)	LOKASI	SUMBER DANA	PRIORITAS			TARGET	PAGU INDIKATIF (Rp)	
											NASIONAL	DAERAH				
1	2	3	4	5	6	7	8	9	10	11	12	13	14	15	16	17
			Jumlah Orang Terduga Menderita HIV yang Mendapatkan Pelayanan Sesuai Standar				50 Orang	10.050.000,00	Kab. Bengkulu Selatan, Kota Manna, Semua Kel/Desa	DAK NON FISIK-DANA BOK-BOK PUSKESMAS	-	1. Percepatan Pengentasan Kemiskinan dan Peningkatan Kualitas SDM yang Berdaya Saing Pembangunan Manusia dan Pengentasan Kemiskinan	-		11.000.000,00	PUSKESMAS KOTA MANNA
	1.02.02.2.02.0015	Pengelolaan Pelayanan Kesehatan Gizi Masyarakat														
			Jumlah Dokumen Hasil Pengelolaan Pelayanan Kesehatan Gizi Masyarakat				100 Dokumen	73.000.000,00	Kab. Bengkulu Selatan, Kota Manna, Semua Kel/Desa	DAK NON FISIK-DANA BOK-BOK PUSKESMAS	-	1. Percepatan Pengentasan Kemiskinan dan Peningkatan Kualitas SDM yang Berdaya Saing Pembangunan Manusia dan Pengentasan Kemiskinan	-		220.000.000,00	PUSKESMAS KOTA MANNA
	1.02.02.2.02.0016	Pengelolaan Pelayanan Kesehatan Kerja dan Olahraga														
			Jumlah Dokumen Hasil Pengelolaan Pelayanan Kesehatan Kerja dan Olahraga				50 Dokumen	10.125.000,00	Kab. Bengkulu Selatan, Kota Manna, Semua Kel/Desa	DAK NON FISIK-DANA BOK-BOK PUSKESMAS	-	1. Percepatan Pengentasan Kemiskinan dan Peningkatan Kualitas SDM yang Berdaya Saing Pembangunan Manusia dan Pengentasan Kemiskinan	-		11.000.000,00	PUSKESMAS KOTA MANNA
	1.02.02.2.02.0017	Pengelolaan Pelayanan Kesehatan Lingkungan														

NO	KODE	URUSAN / BIDANG URUSAN / PROGRAM / OUTCOME / KEGIATAN / SUB KEGIATAN	INDIKATOR PROGRAM / KEGIATAN / SUB KEGIATAN	TARGET AKHIR PERIODE RENSTRA OPD	REALISASI CAPAIAN RENJA OPD TAHUN 2024	PRAKIRAAN CAPAIAN TARGET RENJA OPD TAHUN 2025	CAPAIAN KINERJA DAN KERANGKA PENDANAAN						KELOMPOK SASARAN	PRAKIRAAN MAJU RENCANA TAHUN 2027		PERANGKAT DAERAH PENANGGUNG JAWAB
							TARGET 2026	PAGU INDIKATIF (Rp)	LOKASI	SUMBER DANA	PRIORITAS			TARGET	PAGU INDIKATIF (Rp)	
											NASIONAL	DAERAH				
1	2	3	4	5	6	7	8	9	10	11	12	13	14	15	16	17
			Jumlah Dokumen Hasil Pengelolaan Pelayanan Kesehatan Lingkungan				50 Dokumen	15.000.000,00	Kab. Bengkulu Selatan, Kota Manna, Semua Kel/Desa	DAK NON FISIK-DANA BOK-BOK PUSKESMAS	-	1. Percepatan Pengentasan Kemiskinan dan Peningkatan Kualitas SDM yang Berdaya Saing Pembangunan Manusia dan Pengentasan Kemiskinan	-		16.000.000,00	PUSKESMAS KOTA MANNA
	1.02.02.2.02.0018	Pengelolaan Pelayanan Promosi Kesehatan														
			Jumlah Dokumen Hasil Pengelolaan Pelayanan Promosi Kesehatan				20 Dokumen	4.950.000,00	Kab. Bengkulu Selatan, Kota Manna, Semua Kel/Desa	DAK NON FISIK-DANA BOK-BOK PUSKESMAS	-	1. Percepatan Pengentasan Kemiskinan dan Peningkatan Kualitas SDM yang Berdaya Saing Pembangunan Manusia dan Pengentasan Kemiskinan	-		5.500.000,00	PUSKESMAS KOTA MANNA
	1.02.02.2.02.0019	Pengelolaan Pelayanan Kesehatan Tradisional, Akupuntur, Asuhan Mandiri, dan Tradisional Lainnya														
			Jumlah Dokumen Hasil Pengelolaan Pelayanan Kesehatan Tradisional, Akupuntur, Asuhan Mandiri dan Tradisional Lainnya				20 Dokumen	5.100.000,00	Kab. Bengkulu Selatan, Kota Manna, Semua Kel/Desa	DAK NON FISIK-DANA BOK-BOK PUSKESMAS	-	1. Percepatan Pengentasan Kemiskinan dan Peningkatan Kualitas SDM yang Berdaya Saing Pembangunan Manusia dan Pengentasan Kemiskinan	-		5.500.000,00	PUSKESMAS KOTA MANNA
	1.02.02.2.02.0020	Pengelolaan Surveilans Kesehatan														

NO	KODE	URUSAN / BIDANG URUSAN / PROGRAM / OUTCOME / KEGIATAN / SUB KEGIATAN	INDIKATOR PROGRAM / KEGIATAN / SUB KEGIATAN	TARGET AKHIR PERIODE RENSTRA OPD	REALISASI CAPAIAN RENJA OPD TAHUN 2024	PRAKIRAAN CAPAIAN TARGET RENJA OPD TAHUN 2025	CAPAIAN KINERJA DAN KERANGKA PENDANAAN						KELOMPOK SASARAN	PRAKIRAAN MAJU RENCANA TAHUN 2027		PERANGKAT DAERAH PENANGGUNG JAWAB
							TARGET 2026	PAGU INDIKATIF (Rp)	LOKASI	SUMBER DANA	PRIORITAS			TARGET	PAGU INDIKATIF (Rp)	
											NASIONAL	DAERAH				
1	2	3	4	5	6	7	8	9	10	11	12	13	14	15	16	17
			Jumlah Dokumen Hasil Pengelolaan Surveilans Kesehatan				20 Dokumen	10.050.000,00	Kab. Bengkulu Selatan, Kota Manna, Semua Kel/Desa	DAK NON FISIK-DANA BOK-BOK PUSKESMAS	-	1. Percepatan Pengentasan Kemiskinan dan Peningkatan Kualitas SDM yang Berdaya Saing Pembangunan Manusia dan Pengentasan Kemiskinan	-		11.000.000,00	PUSKESMAS KOTA MANNA
	1.02.02.2.02.0021	Pengelolaan Pelayanan Kesehatan Orang dengan Masalah Kesehatan Jiwa (ODMK)														
			Jumlah Orang dengan Masalah Kejiwaan (ODMK) yang Mendapatkan Pelayanan Kesehatan				50 Orang	20.100.000,00	Kab. Bengkulu Selatan, Kota Manna, Semua Kel/Desa	DAK NON FISIK-DANA BOK-BOK PUSKESMAS	-	1. Percepatan Pengentasan Kemiskinan dan Peningkatan Kualitas SDM yang Berdaya Saing Pembangunan Manusia dan Pengentasan Kemiskinan	-		21.000.000,00	PUSKESMAS KOTA MANNA
	1.02.02.2.02.0025	Pelayanan Kesehatan Penyakit Menular dan Tidak Menular														
			Jumlah Dokumen Hasil Pelayanan Kesehatan Penyakit Menular dan Tidak Menular				100 Dokumen	200.025.000,00	Kab. Bengkulu Selatan, Kota Manna, Semua Kel/Desa	DAK NON FISIK-DANA BOK-BOK PUSKESMAS	-	1. Percepatan Pengentasan Kemiskinan dan Peningkatan Kualitas SDM yang Berdaya Saing Pembangunan Manusia dan Pengentasan Kemiskinan	-		220.000.000,00	PUSKESMAS KOTA MANNA
	1.02.02.2.02.0026	Pengelolaan Jaminan Kesehatan Masyarakat														

NO	KODE	URUSAN / BIDANG URUSAN / PROGRAM / OUTCOME / KEGIATAN / SUB KEGIATAN	INDIKATOR PROGRAM / KEGIATAN / SUB KEGIATAN	TARGET AKHIR PERIODE RENSTRA OPD	REALISASI CAPAIAN RENJA OPD TAHUN 2024	PRAKIRAAN CAPAIAN TARGET RENJA OPD TAHUN 2025	CAPAIAN KINERJA DAN KERANGKA PENDANAAN						KELOMPOK SASARAN	PRAKIRAAN MAJU RENCANA TAHUN 2027		PERANGKAT DAERAH PENANGGUNG JAWAB
							TARGET 2026	PAGU INDIKATIF (Rp)	LOKASI	SUMBER DANA	PRIORITAS			TARGET	PAGU INDIKATIF (Rp)	
											NASIONAL	DAERAH				
1	2	3	4	5	6	7	8	9	10	11	12	13	14	15	16	17
			Jumlah Dokumen Hasil Pengelolaan Jaminan Kesehatan Masyarakat				100 Dokumen	836.826.300,00	Kab. Bengkulu Selatan, Kota Manna, Semua Kel/Desa	PENDAPATAN ASLI DAERAH (PAD)	-	1. Percepatan Pengentasan Kemiskinan dan Peningkatan Kualitas SDM yang Berdaya Saing Pembangunan Manusia dan Pengentasan Kemiskinan	-		900.000.000,00	PUSKESMAS KOTA MANNA
	1.02.02.2.02.0033	Operasional Pelayanan Puskesmas														
			Jumlah Dokumen Operasional Pelayanan Puskesmas				100 Dokumen	152.780.000,00	Kab. Bengkulu Selatan, Kota Manna, Semua Kel/Desa	DAK NON FISIK-DANA BOK-BOK PUSKESMAS	-	1. Percepatan Pengentasan Kemiskinan dan Peningkatan Kualitas SDM yang Berdaya Saing Pembangunan Manusia dan Pengentasan Kemiskinan	-		160.000.000,00	PUSKESMAS KOTA MANNA
	1.02.02.2.02.0034	Operasional Pelayanan Fasilitas Kesehatan Lainnya														
			Jumlah Dokumen Operasional Pelayanan Fasilitas Kesehatan Lainnya				100 Dokumen	52.900.000,00	Kab. Bengkulu Selatan, Kota Manna, Semua Kel/Desa	DAK NON FISIK-DANA BOK-BOK PUSKESMAS	-	1. Percepatan Pengentasan Kemiskinan dan Peningkatan Kualitas SDM yang Berdaya Saing Pembangunan Manusia dan Pengentasan Kemiskinan	-		55.000.000,00	PUSKESMAS KOTA MANNA
	1.02.02.2.02.0040	Pengelolaan pelayanan kesehatan orang dengan Tuberkulosis														

NO	KODE	URUSAN / BIDANG URUSAN / PROGRAM / OUTCOME / KEGIATAN / SUB KEGIATAN	INDIKATOR PROGRAM / KEGIATAN / SUB KEGIATAN	TARGET AKHIR PERIODE RENSTRA OPD	REALISASI CAPAIAN RENJA OPD TAHUN 2024	PRAKIRAAN CAPAIAN TARGET RENJA OPD TAHUN 2025	CAPAIAN KINERJA DAN KERANGKA PENDANAAN						KELOMPOK SASARAN	PRAKIRAAN MAJU RENCANA TAHUN 2027		PERANGKAT DAERAH PENANGGUNG JAWAB
							TARGET 2026	PAGU INDIKATIF (Rp)	LOKASI	SUMBER DANA	PRIORITAS			TARGET	PAGU INDIKATIF (Rp)	
											NASIONAL	DAERAH				
1	2	3	4	5	6	7	8	9	10	11	12	13	14	15	16	17
			Jumlah orang dengan Tuberkulosis yang mendapatkan pelayanan kesehatan sesuai standar				50 Orang	20.400.000,00	Kab. Bengkulu Selatan, Kota Manna, Semua Kel/Desa	DAK NON FISIK-DANA BOK-BOK PUSKESMAS	-	1. Percepatan Pengentasan Kemiskinan dan Peningkatan Kualitas SDM yang Berdaya Saing Pembangunan Manusia dan Pengentasan Kemiskinan	-		15.000.000,00	PUSKESMAS KOTA MANNA
	1.02.02.2.02.0041	Pengelolaan pelayanan kesehatan orang dengan HIV (ODHIV)														
			Jumlah orang dengan HIV (ODHIV) yang mendapatkan pelayanan kesehatan sesuai standar				50 Orang	20.025.000,00	Kab. Bengkulu Selatan, Kota Manna, Semua Kel/Desa	DAK NON FISIK-DANA BOK-BOK PUSKESMAS	-	1. Percepatan Pengentasan Kemiskinan dan Peningkatan Kualitas SDM yang Berdaya Saing Pembangunan Manusia dan Pengentasan Kemiskinan	-		21.000.000,00	PUSKESMAS KOTA MANNA
	1.02.02.2.02.0044	Pengelolaan Pelayanan Kesehatan Reproduksi														
			Jumlah dokumen hasil pengelolaan pelayanan kesehatan reproduksi				100 Dokumen	53.370.000,00	Kab. Bengkulu Selatan, Kota Manna, Semua Kel/Desa	DAK NON FISIK-DANA BOK-BOK PUSKESMAS	-	1. Percepatan Pengentasan Kemiskinan dan Peningkatan Kualitas SDM yang Berdaya Saing Pembangunan Manusia dan Pengentasan Kemiskinan	-		55.000.000,00	PUSKESMAS KOTA MANNA
	1.02.02.2.02.0046	Pengelolaan upaya kesehatan Ibu dan Anak														

NO	KODE	URUSAN / BIDANG URUSAN / PROGRAM / OUTCOME / KEGIATAN / SUB KEGIATAN	INDIKATOR PROGRAM / KEGIATAN / SUB KEGIATAN	TARGET AKHIR PERIODE RENSTRA OPD	REALISASI CAPAIAN RENJA OPD TAHUN 2024	PRAKIRAAN CAPAIAN TARGET RENJA OPD TAHUN 2025	CAPAIAN KINERJA DAN KERANGKA PENDANAAN						KELOMPOK SASARAN	PRAKIRAAN MAJU RENCANA TAHUN 2027		PERANGKAT DAERAH PENANGGUNG JAWAB
							TARGET 2026	PAGU INDIKATIF (Rp)	LOKASI	SUMBER DANA	PRIORITAS			TARGET	PAGU INDIKATIF (Rp)	
											NASIONAL	DAERAH				
1	2	3	4	5	6	7	8	9	10	11	12	13	14	15	16	17
			Jumlah dokumen hasil pengelolaan upaya kesehatan ibu dan anak				50 Dokumen	10.200.000,00	Kab. Bengkulu Selatan, Kota Manna, Semua Kel/Desa	DAK NON FISIK-DANA BOK-BOK PUSKESMAS	-	1. Percepatan Pengentasan Kemiskinan dan Peningkatan Kualitas SDM yang Berdaya Saing Pembangunan Manusia dan Pengentasan Kemiskinan	-		11.000.000,00	PUSKESMAS KOTA MANNA
	1.02.02.2.02.0047	Pengelolaan Pelayanan Kelanjutusiaan														
			Jumlah dokumen hasil pengelolaan pelayanan kelanjutusiaan				50\ Dokumen	48.600.000,00	Kab. Bengkulu Selatan, Kota Manna, Semua Kel/Desa	DAK NON FISIK-DANA BOK-BOK PUSKESMAS	-	1. Percepatan Pengentasan Kemiskinan dan Peningkatan Kualitas SDM yang Berdaya Saing Pembangunan Manusia dan Pengentasan Kemiskinan	-		55.000.000,00	PUSKESMAS KOTA MANNA
3.	**1.02.05**	**PROGRAM PEMBERDAYAAN MASYARAKAT BIDANG KESEHATAN**	**-**	**-**			**-**	**50.250.000,00**						**-**	**55.000.000,00**	
	1.02.05.2.03	Pengembangan dan Pelaksanaan Upaya Kesehatan Bersumber Daya Masyarakat (UKBM) Tingkat Daerah Kabupaten/Kota	-	-			-	50.250.000,00			-	1. Percepatan Pengentasan Kemiskinan dan Peningkatan Kualitas SDM yang Berdaya Saing Pembangunan Manusia dan Pengentasan Kemiskinan	-	-	55.000.000,00	PUSKESMAS KOTA MANNA
	1.02.05.2.03.0001	Bimbingan Teknis dan Supervisi Pengembangan dan Pelaksanaan Upaya Kesehatan Bersumber Daya Masyarakat (UKBM)														

NO	KODE	URUSAN / BIDANG URUSAN / PROGRAM / OUTCOME / KEGIATAN / SUB KEGIATAN	INDIKATOR PROGRAM / KEGIATAN / SUB KEGIATAN	TARGET AKHIR PERIODE RENSTRA OPD	REALISASI CAPAIAN RENJA OPD TAHUN 2024	PRAKIRAAN CAPAIAN TARGET RENJA OPD TAHUN 2025	CAPAIAN KINERJA DAN KERANGKA PENDANAAN						KELOMPOK SASARAN	PRAKIRAAN MAJU RENCANA TAHUN 2027		PERANGKAT DAERAH PENANGGUNG JAWAB
							TARGET 2026	PAGU INDIKATIF (Rp)	LOKASI	SUMBER DANA	PRIORITAS			TARGET	PAGU INDIKATIF (Rp)	
											NASIONAL	DAERAH				
1	2	3	4	5	6	7	8	9	10	11	12	13	14	15	16	17
			Jumlah Dokumen Hasil Bimbingan Teknis dan Supervisi Upaya Kesehatan Bersumber Daya Masyarakat (UKBM)				50 Dokumen	50.250.000,00	Kab. Bengkulu Selatan, Kota Manna, Semua Kel/Desa	DAK NON FISIK-DANA BOK-BOK PUSKESMAS	-	1. Percepatan Pengentasan Kemiskinan dan Peningkatan Kualitas SDM yang Berdaya Saing Pembangunan Manusia dan Pengentasan Kemiskinan	-		55.000.000,00	PUSKESMAS KOTA MANNA
		PUSKESMAS SEGINIM						**3.150.190.600,00**							**3.422.600.000,00**	
	1	**URUSAN PEMERINTAHAN WAJIB YANG BERKAITAN DENGAN PELAYANAN DASAR**						**3.150.190.600,00**							**3.422.600.000,00**	
	1.02	**URUSAN PEMERINTAHAN BIDANG KESEHATAN**						**3.150.190.600,00**							**3.422.600.000,00**	
1.	**1.02.01**	**PROGRAM PENUNJANG URUSAN PEMERINTAHAN DAERAH KABUPATEN/KOTA**	**-**	**-**			**-**	**100.370.000,00**						**-**	**105.600.000,00**	
	1.02.01.2.01	Perencanaan, Penganggaran, dan Evaluasi Kinerja Perangkat Daerah	-	-			-	5.000.000,00			-	1. Percepatan Pengentasan Kemiskinan dan Peningkatan Kualitas SDM yang Berdaya Saing Pembangunan Manusia dan Pengentasan Kemiskinan	-	-	5.500.000,00	PUSKESMAS SEGINIM
	1.02.01.2.01.0001	Penyusunan Dokumen Perencanaan Perangkat Daerah														

NO	KODE	URUSAN / BIDANG URUSAN / PROGRAM / OUTCOME / KEGIATAN / SUB KEGIATAN	INDIKATOR PROGRAM / KEGIATAN / SUB KEGIATAN	TARGET AKHIR PERIODE RENSTRA OPD	REALISASI CAPAIAN RENJA OPD TAHUN 2024	PRAKIRAAN CAPAIAN TARGET RENJA OPD TAHUN 2025	CAPAIAN KINERJA DAN KERANGKA PENDANAAN						KELOMPOK SASARAN	PRAKIRAAN MAJU RENCANA TAHUN 2027		PERANGKAT DAERAH PENANGGUNG JAWAB
							TARGET 2026	PAGU INDIKATIF (Rp)	LOKASI	SUMBER DANA	PRIORITAS			TARGET	PAGU INDIKATIF (Rp)	
											NASIONAL	DAERAH				
1	2	3	4	5	6	7	8	9	10	11	12	13	14	15	16	17
			Jumlah Dokumen Perencanaan Perangkat Daerah				1 Dokumen	5.000.000,00	Kab. Bengkulu Selatan, Seginim, Semua Kel/Desa	DANA ALOKASI UMUM (DAU)	-	1. Percepatan Pengentasan Kemiskinan dan Peningkatan Kualitas SDM yang Berdaya Saing Pembangunan Manusia dan Pengentasan Kemiskinan	-		5.500.000,00	PUSKESMAS SEGINIM
	1.02.01.2.02	Administrasi Keuangan Perangkat Daerah	-	-			-	5.000.000,00			-	1. Percepatan Pengentasan Kemiskinan dan Peningkatan Kualitas SDM yang Berdaya Saing Pembangunan Manusia dan Pengentasan Kemiskinan	-	-	5.500.000,00	PUSKESMAS SEGINIM
	1.02.01.2.02.0002	Penyediaan Administrasi Pelaksanaan Tugas ASN														
			Jumlah Dokumen Hasil Penyediaan Administrasi Pelaksanaan Tugas ASN				2 Dokumen	5.000.000,00	Kab. Bengkulu Selatan, Seginim, Semua Kel/Desa	DANA ALOKASI UMUM (DAU)	-	1. Percepatan Pengentasan Kemiskinan dan Peningkatan Kualitas SDM yang Berdaya Saing Pembangunan Manusia dan Pengentasan Kemiskinan	-		5.500.000,00	PUSKESMAS SEGINIM

NO	KODE	URUSAN / BIDANG URUSAN / PROGRAM / OUTCOME / KEGIATAN / SUB KEGIATAN	INDIKATOR PROGRAM / KEGIATAN / SUB KEGIATAN	TARGET AKHIR PERIODE RENSTRA OPD	REALISASI CAPAIAN RENJA OPD TAHUN 2024	PRAKIRAAN CAPAIAN TARGET RENJA OPD TAHUN 2025	CAPAIAN KINERJA DAN KERANGKA PENDANAAN						KELOMPOK SASARAN	PRAKIRAAN MAJU RENCANA TAHUN 2027		PERANGKAT DAERAH PENANGGUNG JAWAB
							TARGET 2026	PAGU INDIKATIF (Rp)	LOKASI	SUMBER DANA	PRIORITAS			TARGET	PAGU INDIKATIF (Rp)	
											NASIONAL	DAERAH				
1	2	3	4	5	6	7	8	9	10	11	12	13	14	15	16	17
	1.02.01.2.06	Administrasi Umum Perangkat Daerah	-	-			-	66.850.000,00			-	1. Percepatan Pengentasan Kemiskinan dan Peningkatan Kualitas SDM yang Berdaya Saing Pembangunan Manusia dan Pengentasan Kemiskinan	-	-	70.400.000,00	PUSKESMAS SEGINIM
	1.02.01.2.06.0001	Penyediaan Komponen Instalasi Listrik/Penerangan Bangunan Kantor														
			Jumlah Paket Komponen Instalasi Listrik/Penerangan Bangunan Kantor yang Disediakan				20 Paket	9.850.000,00	Kab. Bengkulu Selatan, Seginim, Semua Kel/Desa	DANA ALOKASI UMUM (DAU)	-	1. Percepatan Pengentasan Kemiskinan dan Peningkatan Kualitas SDM yang Berdaya Saing Pembangunan Manusia dan Pengentasan Kemiskinan	-		11.000.000,00	PUSKESMAS SEGINIM
	1.02.01.2.06.0004	Penyediaan Bahan Logistik Kantor														
			Jumlah Paket Bahan Logistik Kantor yang Disediakan				50 Paket	50.000.000,00	Kab. Bengkulu Selatan, Seginim, Semua Kel/Desa	DANA ALOKASI UMUM (DAU)	-	1. Percepatan Pengentasan Kemiskinan dan Peningkatan Kualitas SDM yang Berdaya Saing Pembangunan Manusia dan Pengentasan Kemiskinan	-		52.000.000,00	PUSKESMAS SEGINIM
	1.02.01.2.06.0005	Penyediaan Barang Cetakan dan Penggandaan														

NO	KODE	URUSAN / BIDANG URUSAN / PROGRAM / OUTCOME / KEGIATAN / SUB KEGIATAN	INDIKATOR PROGRAM / KEGIATAN / SUB KEGIATAN	TARGET AKHIR PERIODE RENSTRA OPD	REALISASI CAPAIAN RENJA OPD TAHUN 2024	PRAKIRAAN CAPAIAN TARGET RENJA OPD TAHUN 2025	CAPAIAN KINERJA DAN KERANGKA PENDANAAN						KELOMPOK SASARAN	PRAKIRAAN MAJU RENCANA TAHUN 2027		PERANGKAT DAERAH PENANGGUNG JAWAB
							TARGET 2026	PAGU INDIKATIF (Rp)	LOKASI	SUMBER DANA	PRIORITAS			TARGET	PAGU INDIKATIF (Rp)	
											NASIONAL	DAERAH				
1	2	3	4	5	6	7	8	9	10	11	12	13	14	15	16	17
			Jumlah Paket Barang Cetakan dan Penggandaan yang Disediakan				22 Paket	5.000.000,00	Kab. Bengkulu Selatan, Seginim, Semua Kel/Desa	DANA ALOKASI UMUM (DAU)	-	1. Percepatan Pengentasan Kemiskinan dan Peningkatan Kualitas SDM yang Berdaya Saing Pembangunan Manusia dan Pengentasan Kemiskinan	-		5.200.000,00	PUSKESMAS SEGINIM
	1.02.01.2.06.0006	Penyediaan Bahan Bacaan dan Peraturan Perundang-undangan														
			Jumlah Dokumen Bahan Bacaan dan Peraturan Perundang-Undangan yang Disediakan				12 Dokumen	2.000.000,00	Kab. Bengkulu Selatan, Seginim, Semua Kel/Desa	DANA ALOKASI UMUM (DAU)	-	1. Percepatan Pengentasan Kemiskinan dan Peningkatan Kualitas SDM yang Berdaya Saing Pembangunan Manusia dan Pengentasan Kemiskinan	-		2.200.000,00	PUSKESMAS SEGINIM
	1.02.01.2.08	Penyediaan Jasa Penunjang Urusan Pemerintahan Daerah	-	-			-	21.520.000,00			-	1. Percepatan Pengentasan Kemiskinan dan Peningkatan Kualitas SDM yang Berdaya Saing Pembangunan Manusia dan Pengentasan Kemiskinan	-	-	22.000.000,00	PUSKESMAS SEGINIM
	1.02.01.2.08.0002	Penyediaan Jasa Komunikasi, Sumber Daya Air dan Listrik														

NO	KODE	URUSAN / BIDANG URUSAN / PROGRAM / OUTCOME / KEGIATAN / SUB KEGIATAN	INDIKATOR PROGRAM / KEGIATAN / SUB KEGIATAN	TARGET AKHIR PERIODE RENSTRA OPD	REALISASI CAPAIAN RENJA OPD TAHUN 2024	PRAKIRAAN CAPAIAN TARGET RENJA OPD TAHUN 2025	CAPAIAN KINERJA DAN KERANGKA PENDANAAN						KELOMPOK SASARAN	PRAKIRAAN MAJU RENCANA TAHUN 2027		PERANGKAT DAERAH PENANGGUNG JAWAB
							TARGET 2026	PAGU INDIKATIF (Rp)	LOKASI	SUMBER DANA	PRIORITAS			TARGET	PAGU INDIKATIF (Rp)	
											NASIONAL	DAERAH				
1	2	3	4	5	6	7	8	9	10	11	12	13	14	15	16	17
			Jumlah Laporan Penyediaan Jasa Komunikasi, Sumber Daya Air dan Listrik yang Disediakan				12 Laporan	21.520.000,00	Kab. Bengkulu Selatan, Seginim, Semua Kel/Desa	DANA ALOKASI UMUM (DAU)	-	1. Percepatan Pengentasan Kemiskinan dan Peningkatan Kualitas SDM yang Berdaya Saing Pembangunan Manusia dan Pengentasan Kemiskinan	-		22.000.000,00	PUSKESMAS SEGINIM
	1.02.01.2.09	Pemeliharaan Barang Milik Daerah Penunjang Urusan Pemerintahan Daerah	-	-			-	2.000.000,00			-	1. Percepatan Pengentasan Kemiskinan dan Peningkatan Kualitas SDM yang Berdaya Saing Pembangunan Manusia dan Pengentasan Kemiskinan	-	-	2.200.000,00	PUSKESMAS SEGINIM
	1.02.01.2.09.0001	Penyediaan Jasa Pemeliharaan, Biaya Pemeliharaan, dan Pajak Kendaraan Perorangan Dinas atau Kendaraan Dinas Jabatan														
			Jumlah Kendaraan Perorangan Dinas atau Kendaraan Dinas Jabatan yang Dipelihara dan dibayarkan Pajaknya				1 Unit	2.000.000,00	Kab. Bengkulu Selatan, Seginim, Semua Kel/Desa	DANA ALOKASI UMUM (DAU)	-	1. Percepatan Pengentasan Kemiskinan dan Peningkatan Kualitas SDM yang Berdaya Saing Pembangunan Manusia dan Pengentasan Kemiskinan	-		2.200.000,00	PUSKESMAS SEGINIM
2.	**1.02.02**	**PROGRAM PEMENUHAN UPAYA KESEHATAN PERORANGAN DAN UPAYA KESEHATAN MASYARAKAT**	**-**	**-**			**-**	**3.004.820.600,00**						**-**	**3.268.000.000,00**	

NO	KODE	URUSAN / BIDANG URUSAN / PROGRAM / OUTCOME / KEGIATAN / SUB KEGIATAN	INDIKATOR PROGRAM / KEGIATAN / SUB KEGIATAN	TARGET AKHIR PERIODE RENSTRA OPD	REALISASI CAPAIAN RENJA OPD TAHUN 2024	PRAKIRAAN CAPAIAN TARGET RENJA OPD TAHUN 2025	CAPAIAN KINERJA DAN KERANGKA PENDANAAN						KELOMPOK SASARAN	PRAKIRAAN MAJU RENCANA TAHUN 2027		PERANGKAT DAERAH PENANGGUNG JAWAB
							TARGET 2026	PAGU INDIKATIF (Rp)	LOKASI	SUMBER DANA	PRIORITAS			TARGET	PAGU INDIKATIF (Rp)	
											NASIONAL	DAERAH				
1	2	3	4	5	6	7	8	9	10	11	12	13	14	15	16	17
	1.02.02.2.02	Penyediaan Layanan Kesehatan untuk UKM dan UKP Rujukan Tingkat Daerah Kabupaten/Kota	-	-			-	2.984.820.600,00			-	1. Percepatan Pengentasan Kemiskinan dan Peningkatan Kualitas SDM yang Berdaya Saing Pembangunan Manusia dan Pengentasan Kemiskinan	-	-	3.246.000.000,00	PUSKESMAS SEGINIM
	1.02.02.2.02.0001	Pengelolaan Pelayanan Kesehatan Ibu Hamil														
			Jumlah Ibu Hamil yang Mendapatkan Pelayanan Kesehatan Sesuai Standar				150 Orang	51.600.000,00	Kab. Bengkulu Selatan, Seginim, Semua Kel/Desa	DAK NON FISIK-DANA BOK-BOK PUSKESMAS	-	1. Percepatan Pengentasan Kemiskinan dan Peningkatan Kualitas SDM yang Berdaya Saing Pembangunan Manusia dan Pengentasan Kemiskinan	-		55.000.000,00	PUSKESMAS SEGINIM
	1.02.02.2.02.0002	Pengelolaan Pelayanan Kesehatan Ibu Bersalin														
			Jumlah Ibu Bersalin yang Mendapatkan Pelayanan Kesehatan Sesuai Standar				100 Orang	50.000.000,00	Kab. Bengkulu Selatan, Seginim, Semua Kel/Desa	DAK NON FISIK-DANA BOK-BOK PUSKESMAS	-	1. Percepatan Pengentasan Kemiskinan dan Peningkatan Kualitas SDM yang Berdaya Saing Pembangunan Manusia dan Pengentasan Kemiskinan	-		55.000.000,00	PUSKESMAS SEGINIM
	1.02.02.2.02.0003	Pengelolaan Pelayanan Kesehatan Bayi Baru Lahir														

NO	KODE	URUSAN / BIDANG URUSAN / PROGRAM / OUTCOME / KEGIATAN / SUB KEGIATAN	INDIKATOR PROGRAM / KEGIATAN / SUB KEGIATAN	TARGET AKHIR PERIODE RENSTRA OPD	REALISASI CAPAIAN RENJA OPD TAHUN 2024	PRAKIRAAN CAPAIAN TARGET RENJA OPD TAHUN 2025	CAPAIAN KINERJA DAN KERANGKA PENDANAAN						KELOMPOK SASARAN	PRAKIRAAN MAJU RENCANA TAHUN 2027		PERANGKAT DAERAH PENANGGUNG JAWAB
							TARGET 2026	PAGU INDIKATIF (Rp)	LOKASI	SUMBER DANA	PRIORITAS			TARGET	PAGU INDIKATIF (Rp)	
											NASIONAL	DAERAH				
1	2	3	4	5	6	7	8	9	10	11	12	13	14	15	16	17
			Jumlah Bayi Baru Lahir yang Mendapatkan Pelayanan Kesehatan Sesuai Standar				100 Orang	25.000.000,00	Kab. Bengkulu Selatan, Seginim, Semua Kel/Desa	DAK NON FISIK-DANA BOK-BOK PUSKESMAS	-	1. Percepatan Pengentasan Kemiskinan dan Peningkatan Kualitas SDM yang Berdaya Saing Pembangunan Manusia dan Pengentasan Kemiskinan	-		30.000.000,00	PUSKESMAS SEGINIM
	1.02.02.2.02.0004	Pengelolaan Pelayanan Kesehatan Balita														
			Jumlah Balita yang Mendapatkan Pelayanan Kesehatan Sesuai Standar				100 Orang	30.000.000,00	Kab. Bengkulu Selatan, Seginim, Semua Kel/Desa	DAK NON FISIK-DANA BOK-BOK PUSKESMAS	-	1. Percepatan Pengentasan Kemiskinan dan Peningkatan Kualitas SDM yang Berdaya Saing Pembangunan Manusia dan Pengentasan Kemiskinan	-		35.000.000,00	PUSKESMAS SEGINIM
	1.02.02.2.02.0005	Pengelolaan Pelayanan Kesehatan pada Usia Pendidikan Dasar														
			Jumlah Anak Usia Pendidikan Dasar yang Mendapatkan Pelayanan Kesehatan Sesuai Standar				1000 Orang	50.000.000,00	Kab. Bengkulu Selatan, Seginim, Semua Kel/Desa	DAK NON FISIK-DANA BOK-BOK PUSKESMAS	-	1. Percepatan Pengentasan Kemiskinan dan Peningkatan Kualitas SDM yang Berdaya Saing Pembangunan Manusia dan Pengentasan Kemiskinan	-		55.000.000,00	PUSKESMAS SEGINIM
	1.02.02.2.02.0006	Pengelolaan Pelayanan Kesehatan pada Usia Produktif														

NO	KODE	URUSAN / BIDANG URUSAN / PROGRAM / OUTCOME / KEGIATAN / SUB KEGIATAN	INDIKATOR PROGRAM / KEGIATAN / SUB KEGIATAN	TARGET AKHIR PERIODE RENSTRA OPD	REALISASI CAPAIAN RENJA OPD TAHUN 2024	PRAKIRAAN CAPAIAN TARGET RENJA OPD TAHUN 2025	CAPAIAN KINERJA DAN KERANGKA PENDANAAN						KELOMPOK SASARAN	PRAKIRAAN MAJU RENCANA TAHUN 2027		PERANGKAT DAERAH PENANGGUNG JAWAB
							TARGET 2026	PAGU INDIKATIF (Rp)	LOKASI	SUMBER DANA	PRIORITAS			TARGET	PAGU INDIKATIF (Rp)	
											NASIONAL	DAERAH				
1	2	3	4	5	6	7	8	9	10	11	12	13	14	15	16	17
			Jumlah Penduduk Usia Produktif yang Mendapatkan Pelayanan Kesehatan Sesuai Standar				1000 Orang	45.000.000,00	Kab. Bengkulu Selatan, Seginim, Semua Kel/Desa	DAK NON FISIK-DANA BOK-BOK PUSKESMAS	-	1. Percepatan Pengentasan Kemiskinan dan Peningkatan Kualitas SDM yang Berdaya Saing Pembangunan Manusia dan Pengentasan Kemiskinan	-		50.000.000,00	PUSKESMAS SEGINIM
	1.02.02.2.02.0007	Pengelolaan Pelayanan Kesehatan pada Usia Lanjut														
			Jumlah Penduduk Usia Lanjut yang Mendapatkan Pelayanan Kesehatan Sesuai Standar				100 Orang	20.000.000,00	Kab. Bengkulu Selatan, Seginim, Semua Kel/Desa	DAK NON FISIK-DANA BOK-BOK PUSKESMAS	-	1. Percepatan Pengentasan Kemiskinan dan Peningkatan Kualitas SDM yang Berdaya Saing Pembangunan Manusia dan Pengentasan Kemiskinan	-		25.000.000,00	PUSKESMAS SEGINIM
	1.02.02.2.02.0008	Pengelolaan Pelayanan Kesehatan Penderita Hipertensi														
			Jumlah Penderita Hipertensi yang Mendapatkan Pelayanan Kesehatan Sesuai Standar				50 Orang	20.000.000,00	Kab. Bengkulu Selatan, Seginim, Semua Kel/Desa	DAK NON FISIK-DANA BOK-BOK PUSKESMAS	-	1. Percepatan Pengentasan Kemiskinan dan Peningkatan Kualitas SDM yang Berdaya Saing Pembangunan Manusia dan Pengentasan Kemiskinan	-		22.000.000,00	PUSKESMAS SEGINIM
	1.02.02.2.02.0009	Pengelolaan Pelayanan Kesehatan Penderita Diabetes Melitus														

NO	KODE	URUSAN / BIDANG URUSAN / PROGRAM / OUTCOME / KEGIATAN / SUB KEGIATAN	INDIKATOR PROGRAM / KEGIATAN / SUB KEGIATAN	TARGET AKHIR PERIODE RENSTRA OPD	REALISASI CAPAIAN RENJA OPD TAHUN 2024	PRAKIRAAN CAPAIAN TARGET RENJA OPD TAHUN 2025	CAPAIAN KINERJA DAN KERANGKA PENDANAAN						KELOMPOK SASARAN	PRAKIRAAN MAJU RENCANA TAHUN 2027		PERANGKAT DAERAH PENANGGUNG JAWAB
							TARGET 2026	PAGU INDIKATIF (Rp)	LOKASI	SUMBER DANA	PRIORITAS			TARGET	PAGU INDIKATIF (Rp)	
											NASIONAL	DAERAH				
1	2	3	4	5	6	7	8	9	10	11	12	13	14	15	16	17
			Jumlah Penderita Diabetes Melitus yang Mendapatkan Pelayanan Kesehatan Sesuai Standar				100 Orang	20.000.000,00	Kab. Bengkulu Selatan, Seginim, Semua Kel/Desa	DAK NON FISIK-DANA BOK-BOK PUSKESMAS	-	1. Percepatan Pengentasan Kemiskinan dan Peningkatan Kualitas SDM yang Berdaya Saing Pembangunan Manusia dan Pengentasan Kemiskinan	-		22.000.000,00	PUSKESMAS SEGINIM
	1.02.02.2.02.0010	Pengelolaan Pelayanan Kesehatan Orang dengan Gangguan Jiwa Berat														
			Jumlah Orang yang Mendapatkan Pelayanan Kesehatan Orang dengan Gangguan Jiwa Berat Sesuai Standar				50 Orang	40.000.000,00	Kab. Bengkulu Selatan, Seginim, Semua Kel/Desa	DAK NON FISIK-DANA BOK-BOK PUSKESMAS	-	1. Percepatan Pengentasan Kemiskinan dan Peningkatan Kualitas SDM yang Berdaya Saing Pembangunan Manusia dan Pengentasan Kemiskinan	-		42.000.000,00	PUSKESMAS SEGINIM
	1.02.02.2.02.0011	Pengelolaan Pelayanan Kesehatan Orang Terduga Tuberkulosis														
			Jumlah Orang Terduga Menderita Tuberkulosis yang Mendapatkan Pelayanan Sesuai Standar				100 Orang	15.000.000,00	Kab. Bengkulu Selatan, Seginim, Semua Kel/Desa	DAK NON FISIK-DANA BOK-BOK PUSKESMAS	-	1. Percepatan Pengentasan Kemiskinan dan Peningkatan Kualitas SDM yang Berdaya Saing Pembangunan Manusia dan Pengentasan Kemiskinan	-		16.000.000,00	PUSKESMAS SEGINIM
	1.02.02.2.02.0012	Pengelolaan Pelayanan Kesehatan Orang dengan Risiko Terinfeksi HIV														

NO	KODE	URUSAN / BIDANG URUSAN / PROGRAM / OUTCOME / KEGIATAN / SUB KEGIATAN	INDIKATOR PROGRAM / KEGIATAN / SUB KEGIATAN	TARGET AKHIR PERIODE RENSTRA OPD	REALISASI CAPAIAN RENJA OPD TAHUN 2024	PRAKIRAAN CAPAIAN TARGET RENJA OPD TAHUN 2025	CAPAIAN KINERJA DAN KERANGKA PENDANAAN						KELOMPOK SASARAN	PRAKIRAAN MAJU RENCANA TAHUN 2027		PERANGKAT DAERAH PENANGGUNG JAWAB
							TARGET 2026	PAGU INDIKATIF (Rp)	LOKASI	SUMBER DANA	PRIORITAS			TARGET	PAGU INDIKATIF (Rp)	
											NASIONAL	DAERAH				
1	2	3	4	5	6	7	8	9	10	11	12	13	14	15	16	17
			Jumlah Orang Terduga Menderita HIV yang Mendapatkan Pelayanan Sesuai Standar				50 Orang	10.000.000,00	Kab. Bengkulu Selatan, Seginim, Semua Kel/Desa	DAK NON FISIK-DANA BOK-BOK PUSKESMAS	-	1. Percepatan Pengentasan Kemiskinan dan Peningkatan Kualitas SDM yang Berdaya Saing Pembangunan Manusia dan Pengentasan Kemiskinan	-		11.000.000,00	PUSKESMAS SEGINIM
	1.02.02.2.02.0015	Pengelolaan Pelayanan Kesehatan Gizi Masyarakat														
			Jumlah Dokumen Hasil Pengelolaan Pelayanan Kesehatan Gizi Masyarakat				100 Dokumen	150.400.000,00	Kab. Bengkulu Selatan, Seginim, Semua Kel/Desa	DAK NON FISIK-DANA BOK-BOK PUSKESMAS	-	1. Percepatan Pengentasan Kemiskinan dan Peningkatan Kualitas SDM yang Berdaya Saing Pembangunan Manusia dan Pengentasan Kemiskinan	-		220.000.000,00	PUSKESMAS SEGINIM
	1.02.02.2.02.0016	Pengelolaan Pelayanan Kesehatan Kerja dan Olahraga														
			Jumlah Dokumen Hasil Pengelolaan Pelayanan Kesehatan Kerja dan Olahraga				50 Dokumen	20.000.000,00	Kab. Bengkulu Selatan, Seginim, Semua Kel/Desa	DAK NON FISIK-DANA BOK-BOK PUSKESMAS	-	1. Percepatan Pengentasan Kemiskinan dan Peningkatan Kualitas SDM yang Berdaya Saing Pembangunan Manusia dan Pengentasan Kemiskinan	-		22.000.000,00	PUSKESMAS SEGINIM
	1.02.02.2.02.0017	Pengelolaan Pelayanan Kesehatan Lingkungan														

NO	KODE	URUSAN / BIDANG URUSAN / PROGRAM / OUTCOME / KEGIATAN / SUB KEGIATAN	INDIKATOR PROGRAM / KEGIATAN / SUB KEGIATAN	TARGET AKHIR PERIODE RENSTRA OPD	REALISASI CAPAIAN RENJA OPD TAHUN 2024	PRAKIRAAN CAPAIAN TARGET RENJA OPD TAHUN 2025	CAPAIAN KINERJA DAN KERANGKA PENDANAAN						KELOMPOK SASARAN	PRAKIRAAN MAJU RENCANA TAHUN 2027		PERANGKAT DAERAH PENANGGUNG JAWAB
							TARGET 2026	PAGU INDIKATIF (Rp)	LOKASI	SUMBER DANA	PRIORITAS			TARGET	PAGU INDIKATIF (Rp)	
											NASIONAL	DAERAH				
1	2	3	4	5	6	7	8	9	10	11	12	13	14	15	16	17
			Jumlah Dokumen Hasil Pengelolaan Pelayanan Kesehatan Lingkungan				50 Dokumen	20.000.000,00	Kab. Bengkulu Selatan, Seginim, Semua Kel/Desa	DAK NON FISIK-DANA BOK-BOK PUSKESMAS	-	1. Percepatan Pengentasan Kemiskinan dan Peningkatan Kualitas SDM yang Berdaya Saing Pembangunan Manusia dan Pengentasan Kemiskinan	-		22.000.000,00	PUSKESMAS SEGINIM
	1.02.02.2.02.0018	Pengelolaan Pelayanan Promosi Kesehatan														
			Jumlah Dokumen Hasil Pengelolaan Pelayanan Promosi Kesehatan				21 Dokumen	10.000.000,00	Kab. Bengkulu Selatan, Seginim, Semua Kel/Desa	DAK NON FISIK-DANA BOK-BOK PUSKESMAS	-	1. Percepatan Pengentasan Kemiskinan dan Peningkatan Kualitas SDM yang Berdaya Saing Pembangunan Manusia dan Pengentasan Kemiskinan	-		15.000.000,00	PUSKESMAS SEGINIM
	1.02.02.2.02.0019	Pengelolaan Pelayanan Kesehatan Tradisional, Akupuntur, Asuhan Mandiri, dan Tradisional Lainnya														
			Jumlah Dokumen Hasil Pengelolaan Pelayanan Kesehatan Tradisional, Akupuntur, Asuhan Mandiri dan Tradisional Lainnya				5 Dokumen	5.000.000,00	Kab. Bengkulu Selatan, Seginim, Semua Kel/Desa	DAK NON FISIK-DANA BOK-BOK PUSKESMAS	-	1. Percepatan Pengentasan Kemiskinan dan Peningkatan Kualitas SDM yang Berdaya Saing Pembangunan Manusia dan Pengentasan Kemiskinan	-		6.000.000,00	PUSKESMAS SEGINIM
	1.02.02.2.02.0020	Pengelolaan Surveilans Kesehatan														

NO	KODE	URUSAN / BIDANG URUSAN / PROGRAM / OUTCOME / KEGIATAN / SUB KEGIATAN	INDIKATOR PROGRAM / KEGIATAN / SUB KEGIATAN	TARGET AKHIR PERIODE RENSTRA OPD	REALISASI CAPAIAN RENJA OPD TAHUN 2024	PRAKIRAAN CAPAIAN TARGET RENJA OPD TAHUN 2025	CAPAIAN KINERJA DAN KERANGKA PENDANAAN						KELOMPOK SASARAN	PRAKIRAAN MAJU RENCANA TAHUN 2027		PERANGKAT DAERAH PENANGGUNG JAWAB
							TARGET 2026	PAGU INDIKATIF (Rp)	LOKASI	SUMBER DANA	PRIORITAS			TARGET	PAGU INDIKATIF (Rp)	
											NASIONAL	DAERAH				
1	2	3	4	5	6	7	8	9	10	11	12	13	14	15	16	17
			Jumlah Dokumen Hasil Pengelolaan Surveilans Kesehatan				50 Dokumen	40.000.000,00	Kab. Bengkulu Selatan, Seginim, Semua Kel/Desa	DAK NON FISIK-DANA BOK-BOK PUSKESMAS	-	1. Percepatan Pengentasan Kemiskinan dan Peningkatan Kualitas SDM yang Berdaya Saing Pembangunan Manusia dan Pengentasan Kemiskinan	-		45.000.000,00	PUSKESMAS SEGINIM
	1.02.02.2.02.0021	Pengelolaan Pelayanan Kesehatan Orang dengan Masalah Kesehatan Jiwa (ODMK)														
			Jumlah Orang dengan Masalah Kejiwaan (ODMK) yang Mendapatkan Pelayanan Kesehatan				70 Orang	50.400.000,00	Kab. Bengkulu Selatan, Seginim, Semua Kel/Desa	DAK NON FISIK-DANA BOK-BOK PUSKESMAS	-	1. Percepatan Pengentasan Kemiskinan dan Peningkatan Kualitas SDM yang Berdaya Saing Pembangunan Manusia dan Pengentasan Kemiskinan	-		55.000.000,00	PUSKESMAS SEGINIM
	1.02.02.2.02.0022	Pengelolaan Pelayanan Kesehatan Jiwa dan NAPZA														
			Jumlah Penyalahguna NAPZA yang Mendapatkan Pelayanan Kesehatan				100 Orang	20.000.000,00	Kab. Bengkulu Selatan, Seginim, Semua Kel/Desa	DAK NON FISIK-DANA BOK-BOK PUSKESMAS	-	1. Percepatan Pengentasan Kemiskinan dan Peningkatan Kualitas SDM yang Berdaya Saing Pembangunan Manusia dan Pengentasan Kemiskinan	-		22.000.000,00	PUSKESMAS SEGINIM
	1.02.02.2.02.0025	Pelayanan Kesehatan Penyakit Menular dan Tidak Menular														

NO	KODE	URUSAN / BIDANG URUSAN / PROGRAM / OUTCOME / KEGIATAN / SUB KEGIATAN	INDIKATOR PROGRAM / KEGIATAN / SUB KEGIATAN	TARGET AKHIR PERIODE RENSTRA OPD	REALISASI CAPAIAN RENJA OPD TAHUN 2024	PRAKIRAAN CAPAIAN TARGET RENJA OPD TAHUN 2025	CAPAIAN KINERJA DAN KERANGKA PENDANAAN						KELOMPOK SASARAN	PRAKIRAAN MAJU RENCANA TAHUN 2027		PERANGKAT DAERAH PENANGGUNG JAWAB
							TARGET 2026	PAGU INDIKATIF (Rp)	LOKASI	SUMBER DANA	PRIORITAS			TARGET	PAGU INDIKATIF (Rp)	
											NASIONAL	DAERAH				
1	2	3	4	5	6	7	8	9	10	11	12	13	14	15	16	17
			Jumlah Dokumen Hasil Pelayanan Kesehatan Penyakit Menular dan Tidak Menular				100 Dokumen	250.000.000,00	Kab. Bengkulu Selatan, Seginim, Semua Kel/Desa	DAK NON FISIK-DANA BOK-BOK PUSKESMAS	-	1. Percepatan Pengentasan Kemiskinan dan Peningkatan Kualitas SDM yang Berdaya Saing Pembangunan Manusia dan Pengentasan Kemiskinan	-		260.000.000,00	PUSKESMAS SEGINIM
	1.02.02.2.02.0026	Pengelolaan Jaminan Kesehatan Masyarakat														
			Jumlah Dokumen Hasil Pengelolaan Jaminan Kesehatan Masyarakat				100 Dokumen	1.614.572.600,00	Kab. Bengkulu Selatan, Seginim, Semua Kel/Desa	PENDAPATAN ASLI DAERAH (PAD)	-	1. Percepatan Pengentasan Kemiskinan dan Peningkatan Kualitas SDM yang Berdaya Saing Pembangunan Manusia dan Pengentasan Kemiskinan	-		1.700.000.000,00	PUSKESMAS SEGINIM
	1.02.02.2.02.0027	Deteksi Dini Penyalahgunaan NAPZA di Fasyankes dan Sekolah														
			Jumlah Orang yang Menerima Layanan Deteksi Dini Penyalahgunaan NAPZA di Fasilitas Pelayanan Kesehatan (Fasyankes) dan Sekolah				1000 Orang	20.000.000,00	Kab. Bengkulu Selatan, Seginim, Semua Kel/Desa	DAK NON FISIK-DANA BOK-BOK PUSKESMAS	-	1. Percepatan Pengentasan Kemiskinan dan Peningkatan Kualitas SDM yang Berdaya Saing Pembangunan Manusia dan Pengentasan Kemiskinan	-		22.000.000,00	PUSKESMAS SEGINIM
	1.02.02.2.02.0033	Operasional Pelayanan Puskesmas														

NO	KODE	URUSAN / BIDANG URUSAN / PROGRAM / OUTCOME / KEGIATAN / SUB KEGIATAN	INDIKATOR PROGRAM / KEGIATAN / SUB KEGIATAN	TARGET AKHIR PERIODE RENSTRA OPD	REALISASI CAPAIAN RENJA OPD TAHUN 2024	PRAKIRAAN CAPAIAN TARGET RENJA OPD TAHUN 2025	CAPAIAN KINERJA DAN KERANGKA PENDANAAN						KELOMPOK SASARAN	PRAKIRAAN MAJU RENCANA TAHUN 2027		PERANGKAT DAERAH PENANGGUNG JAWAB
							TARGET 2026	PAGU INDIKATIF (Rp)	LOKASI	SUMBER DANA	PRIORITAS			TARGET	PAGU INDIKATIF (Rp)	
											NASIONAL	DAERAH				
1	2	3	4	5	6	7	8	9	10	11	12	13	14	15	16	17
			Jumlah Dokumen Operasional Pelayanan Puskesmas				100 Dokumen	200.048.000,00	Kab. Bengkulu Selatan, Seginim, Semua Kel/Desa	DAK NON FISIK-DANA BOK-BOK PUSKESMAS	-	1. Percepatan Pengentasan Kemiskinan dan Peningkatan Kualitas SDM yang Berdaya Saing Pembangunan Manusia dan Pengentasan Kemiskinan	-		220.000.000,00	PUSKESMAS SEGINIM
	1.02.02.2.02.0036	Investigasi Awal Kejadian Tidak Diharapkan (Kejadian Ikutan Pasca Imunisasi dan Pemberian Obat Massal)														
			Jumlah Laporan Hasil Investigasi Awal Kejadian Tidak Diharapkan (Kejadian Ikutan Pasca Imunisasi dan Pemberian Obat Massal)				22 Laporan	10.000.000,00	Kab. Bengkulu Selatan, Seginim, Semua Kel/Desa	DAK NON FISIK-DANA BOK-BOK PUSKESMAS	-	1. Percepatan Pengentasan Kemiskinan dan Peningkatan Kualitas SDM yang Berdaya Saing Pembangunan Manusia dan Pengentasan Kemiskinan	-		11.000.000,00	PUSKESMAS SEGINIM
	1.02.02.2.02.0040	Pengelolaan pelayanan kesehatan orang dengan Tuberkulosis														
			Jumlah orang dengan Tuberkulosis yang mendapatkan pelayanan kesehatan sesuai standar				50 Orang	20.000.000,00	Kab. Bengkulu Selatan, Seginim, Semua Kel/Desa	DAK NON FISIK-DANA BOK-BOK PUSKESMAS	-	1. Percepatan Pengentasan Kemiskinan dan Peningkatan Kualitas SDM yang Berdaya Saing Pembangunan Manusia dan Pengentasan Kemiskinan	-		22.000.000,00	PUSKESMAS SEGINIM
	1.02.02.2.02.0041	Pengelolaan pelayanan kesehatan orang dengan HIV (ODHIV)														

NO	KODE	URUSAN / BIDANG URUSAN / PROGRAM / OUTCOME / KEGIATAN / SUB KEGIATAN	INDIKATOR PROGRAM / KEGIATAN / SUB KEGIATAN	TARGET AKHIR PERIODE RENSTRA OPD	REALISASI CAPAIAN RENJA OPD TAHUN 2024	PRAKIRAAN CAPAIAN TARGET RENJA OPD TAHUN 2025	CAPAIAN KINERJA DAN KERANGKA PENDANAAN						KELOMPOK SASARAN	PRAKIRAAN MAJU RENCANA TAHUN 2027		PERANGKAT DAERAH PENANGGUNG JAWAB
							TARGET 2026	PAGU INDIKATIF (Rp)	LOKASI	SUMBER DANA	PRIORITAS			TARGET	PAGU INDIKATIF (Rp)	
											NASIONAL	DAERAH				
1	2	3	4	5	6	7	8	9	10	11	12	13	14	15	16	17
			Jumlah orang dengan HIV (ODHIV) yang mendapatkan pelayanan kesehatan sesuai standar				50 Orang	20.000.000,00	Kab. Bengkulu Selatan, Seginim, Semua Kel/Desa	DAK NON FISIK-DANA BOK-BOK PUSKESMAS	-	1. Percepatan Pengentasan Kemiskinan dan Peningkatan Kualitas SDM yang Berdaya Saing Pembangunan Manusia dan Pengentasan Kemiskinan	-		22.000.000,00	PUSKESMAS SEGINIM
	1.02.02.2.02.0042	Pengelolaan pelayanan kesehatan Malaria														
			Jumlah orang yang mendapatkan pelayanan kesehatan malaria				50 Orang	20.000.000,00	Kab. Bengkulu Selatan, Seginim, Semua Kel/Desa	DAK NON FISIK-DANA BOK-BOK PUSKESMAS	-	1. Percepatan Pengentasan Kemiskinan dan Peningkatan Kualitas SDM yang Berdaya Saing Pembangunan Manusia dan Pengentasan Kemiskinan	-		22.000.000,00	PUSKESMAS SEGINIM
	1.02.02.2.02.0043	Pengelolaan Kawasan tanpa rokok														
			Jumlah tatanan kawasan tanpa rokok yang tidak ditemukan aktifitas merokok				20 Tatanan	15.000.000,00	Kab. Bengkulu Selatan, Seginim, Semua Kel/Desa	DAK NON FISIK-DANA BOK-BOK PUSKESMAS	-	1. Percepatan Pengentasan Kemiskinan dan Peningkatan Kualitas SDM yang Berdaya Saing Pembangunan Manusia dan Pengentasan Kemiskinan	-		16.000.000,00	PUSKESMAS SEGINIM
	1.02.02.2.02.0044	Pengelolaan Pelayanan Kesehatan Reproduksi														

NO	KODE	URUSAN / BIDANG URUSAN / PROGRAM / OUTCOME / KEGIATAN / SUB KEGIATAN	INDIKATOR PROGRAM / KEGIATAN / SUB KEGIATAN	TARGET AKHIR PERIODE RENSTRA OPD	REALISASI CAPAIAN RENJA OPD TAHUN 2024	PRAKIRAAN CAPAIAN TARGET RENJA OPD TAHUN 2025	CAPAIAN KINERJA DAN KERANGKA PENDANAAN						KELOMPOK SASARAN	PRAKIRAAN MAJU RENCANA TAHUN 2027		PERANGKAT DAERAH PENANGGUNG JAWAB
							TARGET 2026	PAGU INDIKATIF (Rp)	LOKASI	SUMBER DANA	PRIORITAS			TARGET	PAGU INDIKATIF (Rp)	
											NASIONAL	DAERAH				
1	2	3	4	5	6	7	8	9	10	11	12	13	14	15	16	17
			Jumlah dokumen hasil pengelolaan pelayanan kesehatan reproduksi				50 Dokumen	52.800.000,00	Kab. Bengkulu Selatan, Seginim, Semua Kel/Desa	DAK NON FISIK-DANA BOK-BOK PUSKESMAS	-	1. Percepatan Pengentasan Kemiskinan dan Peningkatan Kualitas SDM yang Berdaya Saing Pembangunan Manusia dan Pengentasan Kemiskinan	-		52.000.000,00	PUSKESMAS SEGINIM
	1.02.02.2.02.0046	Pengelolaan upaya kesehatan Ibu dan Anak														
			Jumlah dokumen hasil pengelolaan upaya kesehatan ibu dan anak				22 Dokumen	20.000.000,00	Kab. Bengkulu Selatan, Seginim, Semua Kel/Desa	DAK NON FISIK-DANA BOK-BOK PUSKESMAS	-	1. Percepatan Pengentasan Kemiskinan dan Peningkatan Kualitas SDM yang Berdaya Saing Pembangunan Manusia dan Pengentasan Kemiskinan	-		22.000.000,00	PUSKESMAS SEGINIM
	1.02.02.2.02.0047	Pengelolaan Pelayanan Kelanjutusiaan														
			Jumlah dokumen hasil pengelolaan pelayanan kelanjutusiaan				100 Dokumen	50.000.000,00	Kab. Bengkulu Selatan, Seginim, Semua Kel/Desa	DAK NON FISIK-DANA BOK-BOK PUSKESMAS	-	1. Percepatan Pengentasan Kemiskinan dan Peningkatan Kualitas SDM yang Berdaya Saing Pembangunan Manusia dan Pengentasan Kemiskinan	-		52.000.000,00	PUSKESMAS SEGINIM

NO	KODE	URUSAN / BIDANG URUSAN / PROGRAM / OUTCOME / KEGIATAN / SUB KEGIATAN	INDIKATOR PROGRAM / KEGIATAN / SUB KEGIATAN	TARGET AKHIR PERIODE RENSTRA OPD	REALISASI CAPAIAN RENJA OPD TAHUN 2024	PRAKIRAAN CAPAIAN TARGET RENJA OPD TAHUN 2025	CAPAIAN KINERJA DAN KERANGKA PENDANAAN						KELOMPOK SASARAN	PRAKIRAAN MAJU RENCANA TAHUN 2027		PERANGKAT DAERAH PENANGGUNG JAWAB
							TARGET 2026	PAGU INDIKATIF (Rp)	LOKASI	SUMBER DANA	PRIORITAS			TARGET	PAGU INDIKATIF (Rp)	
											NASIONAL	DAERAH				
1	2	3	4	5	6	7	8	9	10	11	12	13	14	15	16	17
	1.02.02.2.03	Penyelenggaraan Sistem Informasi Kesehatan Secara Terintegrasi	-	-			-	20.000.000,00			-	1. Percepatan Pengentasan Kemiskinan dan Peningkatan Kualitas SDM yang Berdaya Saing Pembangunan Manusia dan Pengentasan Kemiskinan	-	-	22.000.000,00	PUSKESMAS SEGINIM
	1.02.02.2.03.0002	Pengelolaan Sistem Informasi Kesehatan														
			Jumlah Dokumen Hasil Pengelolaan Sistem Informasi Kesehatan				22 Dokumen	20.000.000,00	Kab. Bengkulu Selatan, Seginim, Semua Kel/Desa	DAK NON FISIK-DANA BOK-BOK PUSKESMAS	-	1. Percepatan Pengentasan Kemiskinan dan Peningkatan Kualitas SDM yang Berdaya Saing Pembangunan Manusia dan Pengentasan Kemiskinan	-		22.000.000,00	PUSKESMAS SEGINIM
3.	**1.02.05**	**PROGRAM PEMBERDAYAAN MASYARAKAT BIDANG KESEHATAN**	**-**	**-**			**-**	**45.000.000,00**						**-**	**49.000.000,00**	
	1.02.05.2.01	Advokasi, Pemberdayaan, Kemitraan, Peningkatan Peran serta Masyarakat dan Lintas Sektor Tingkat Daerah Kabupaten/Kota	-	-			-	10.000.000,00			-	1. Percepatan Pengentasan Kemiskinan dan Peningkatan Kualitas SDM yang Berdaya Saing Pembangunan Manusia dan Pengentasan Kemiskinan	-	-	11.000.000,00	PUSKESMAS SEGINIM
	1.02.05.2.01.0001	Peningkatan Upaya Promosi Kesehatan, Advokasi, Kemitraan dan Pemberdayaan Masyarakat														

NO	KODE	URUSAN / BIDANG URUSAN / PROGRAM / OUTCOME / KEGIATAN / SUB KEGIATAN	INDIKATOR PROGRAM / KEGIATAN / SUB KEGIATAN	TARGET AKHIR PERIODE RENSTRA OPD	REALISASI CAPAIAN RENJA OPD TAHUN 2024	PRAKIRAAN CAPAIAN TARGET RENJA OPD TAHUN 2025	CAPAIAN KINERJA DAN KERANGKA PENDANAAN						KELOMPOK SASARAN	PRAKIRAAN MAJU RENCANA TAHUN 2027		PERANGKAT DAERAH PENANGGUNG JAWAB
							TARGET 2026	PAGU INDIKATIF (Rp)	LOKASI	SUMBER DANA	PRIORITAS			TARGET	PAGU INDIKATIF (Rp)	
											NASIONAL	DAERAH				
1	2	3	4	5	6	7	8	9	10	11	12	13	14	15	16	17
			Jumlah Dokumen Promosi Kesehatan, Advokasi, Kemitraan dan Pemberdayaan Masyarakat				22 Dokumen	10.000.000,00	Kab. Bengkulu Selatan, Seginim, Semua Kel/Desa	DAK NON FISIK-DANA BOK-BOK PUSKESMAS	-	1. Percepatan Pengentasan Kemiskinan dan Peningkatan Kualitas SDM yang Berdaya Saing Pembangunan Manusia dan Pengentasan Kemiskinan	-		11.000.000,00	PUSKESMAS SEGINIM
	1.02.05.2.02	Pelaksanaan Sehat dalam rangka Promotif Preventif Tingkat Daerah Kabupaten/Kota	-	-			-	15.000.000,00			-	1. Percepatan Pengentasan Kemiskinan dan Peningkatan Kualitas SDM yang Berdaya Saing Pembangunan Manusia dan Pengentasan Kemiskinan	-	-	16.000.000,00	PUSKESMAS SEGINIM
	1.02.05.2.02.0001	Penyelenggaraan Promosi Kesehatan dan Gerakan Hidup Bersih dan Sehat														
			Jumlah Dokumen Hasil Penyelenggaraan Promosi Kesehatan dan Gerakan Hidup Bersih dan Sehat				22 Dokumen	15.000.000,00	Kab. Bengkulu Selatan, Seginim, Semua Kel/Desa	DAK NON FISIK-DANA BOK-BOK PUSKESMAS	-	1. Percepatan Pengentasan Kemiskinan dan Peningkatan Kualitas SDM yang Berdaya Saing Pembangunan Manusia dan Pengentasan Kemiskinan	-		16.000.000,00	PUSKESMAS SEGINIM

NO	KODE	URUSAN / BIDANG URUSAN / PROGRAM / OUTCOME / KEGIATAN / SUB KEGIATAN	INDIKATOR PROGRAM / KEGIATAN / SUB KEGIATAN	TARGET AKHIR PERIODE RENSTRA OPD	REALISASI CAPAIAN RENJA OPD TAHUN 2024	PRAKIRAAN CAPAIAN TARGET RENJA OPD TAHUN 2025	CAPAIAN KINERJA DAN KERANGKA PENDANAAN						KELOMPOK SASARAN	PRAKIRAAN MAJU RENCANA TAHUN 2027		PERANGKAT DAERAH PENANGGUNG JAWAB
							TARGET 2026	PAGU INDIKATIF (Rp)	LOKASI	SUMBER DANA	PRIORITAS			TARGET	PAGU INDIKATIF (Rp)	
											NASIONAL	DAERAH				
1	2	3	4	5	6	7	8	9	10	11	12	13	14	15	16	17
	1.02.05.2.03	Pengembangan dan Pelaksanaan Upaya Kesehatan Bersumber Daya Masyarakat (UKBM) Tingkat Daerah Kabupaten/Kota	-	-			-	20.000.000,00			-	1. Percepatan Pengentasan Kemiskinan dan Peningkatan Kualitas SDM yang Berdaya Saing Pembangunan Manusia dan Pengentasan Kemiskinan	-	-	22.000.000,00	PUSKESMAS SEGINIM
	1.02.05.2.03.0001	Bimbingan Teknis dan Supervisi Pengembangan dan Pelaksanaan Upaya Kesehatan Bersumber Daya Masyarakat (UKBM)														
			Jumlah Dokumen Hasil Bimbingan Teknis dan Supervisi Upaya Kesehatan Bersumber Daya Masyarakat (UKBM)				22 Dokumen	20.000.000,00	Kab. Bengkulu Selatan, Seginim, Semua Kel/Desa	DAK NON FISIK-DANA BOK-BOK PUSKESMAS	-	1. Percepatan Pengentasan Kemiskinan dan Peningkatan Kualitas SDM yang Berdaya Saing Pembangunan Manusia dan Pengentasan Kemiskinan	-		22.000.000,00	PUSKESMAS SEGINIM
		PUSKESMAS LUBUK TAPI						**1.231.952.936,00**							**1.469.000.000,00**	
	1	**URUSAN PEMERINTAHAN WAJIB YANG BERKAITAN DENGAN PELAYANAN DASAR**						**1.231.952.936,00**							**1.469.000.000,00**	
	1.02	**URUSAN PEMERINTAHAN BIDANG KESEHATAN**						**1.231.952.936,00**							**1.469.000.000,00**	
1.	**1.02.01**	**PROGRAM PENUNJANG URUSAN PEMERINTAHAN DAERAH KABUPATEN/KOTA**	**-**	**-**			**-**	**68.192.736,00**						**-**	**107.000.000,00**	

NO	KODE	URUSAN / BIDANG URUSAN / PROGRAM / OUTCOME / KEGIATAN / SUB KEGIATAN	INDIKATOR PROGRAM / KEGIATAN / SUB KEGIATAN	TARGET AKHIR PERIODE RENSTRA OPD	REALISASI CAPAIAN RENJA OPD TAHUN 2024	PRAKIRAAN CAPAIAN TARGET RENJA OPD TAHUN 2025	CAPAIAN KINERJA DAN KERANGKA PENDANAAN						KELOMPOK SASARAN	PRAKIRAAN MAJU RENCANA TAHUN 2027		PERANGKAT DAERAH PENANGGUNG JAWAB
							TARGET 2026	PAGU INDIKATIF (Rp)	LOKASI	SUMBER DANA	PRIORITAS			TARGET	PAGU INDIKATIF (Rp)	
											NASIONAL	DAERAH				
1	2	3	4	5	6	7	8	9	10	11	12	13	14	15	16	17
	1.02.01.2.01	Perencanaan, Penganggaran, dan Evaluasi Kinerja Perangkat Daerah	-	-			-	1.800.000,00			-	1. Percepatan Pengentasan Kemiskinan dan Peningkatan Kualitas SDM yang Berdaya Saing Pembangunan Manusia dan Pengentasan Kemiskinan	-	-	2.000.000,00	PUSKESMAS LUBUK TAPI
	1.02.01.2.01.0001	Penyusunan Dokumen Perencanaan Perangkat Daerah														
			Jumlah Dokumen Perencanaan Perangkat Daerah				5 Dokumen	1.800.000,00	Kab. Bengkulu Selatan, Ulu Manna, Semua Kel/Desa	DANA ALOKASI UMUM (DAU)	-	1. Percepatan Pengentasan Kemiskinan dan Peningkatan Kualitas SDM yang Berdaya Saing Pembangunan Manusia dan Pengentasan Kemiskinan	-		2.000.000,00	PUSKESMAS LUBUK TAPI
	1.02.01.2.02	Administrasi Keuangan Perangkat Daerah	-	-			-	47.840.000,00			-	1. Percepatan Pengentasan Kemiskinan dan Peningkatan Kualitas SDM yang Berdaya Saing Pembangunan Manusia dan Pengentasan Kemiskinan	-	-	48.000.000,00	PUSKESMAS LUBUK TAPI
	1.02.01.2.02.0002	Penyediaan Administrasi Pelaksanaan Tugas ASN														

NO	KODE	URUSAN / BIDANG URUSAN / PROGRAM / OUTCOME / KEGIATAN / SUB KEGIATAN	INDIKATOR PROGRAM / KEGIATAN / SUB KEGIATAN	TARGET AKHIR PERIODE RENSTRA OPD	REALISASI CAPAIAN RENJA OPD TAHUN 2024	PRAKIRAAN CAPAIAN TARGET RENJA OPD TAHUN 2025	CAPAIAN KINERJA DAN KERANGKA PENDANAAN						KELOMPOK SASARAN	PRAKIRAAN MAJU RENCANA TAHUN 2027		PERANGKAT DAERAH PENANGGUNG JAWAB
							TARGET 2026	PAGU INDIKATIF (Rp)	LOKASI	SUMBER DANA	PRIORITAS			TARGET	PAGU INDIKATIF (Rp)	
											NASIONAL	DAERAH				
1	2	3	4	5	6	7	8	9	10	11	12	13	14	15	16	17
			Jumlah Dokumen Hasil Penyediaan Administrasi Pelaksanaan Tugas ASN				12 Dokumen	47.840.000,00	Kab. Bengkulu Selatan, Ulu Manna, Semua Kel/Desa	DANA ALOKASI UMUM (DAU)	-	1. Percepatan Pengentasan Kemiskinan dan Peningkatan Kualitas SDM yang Berdaya Saing Pembangunan Manusia dan Pengentasan Kemiskinan	-		48.000.000,00	PUSKESMAS LUBUK TAPI
	1.02.01.2.06	Administrasi Umum Perangkat Daerah	-	-			-	5.142.000,00			-	1. Percepatan Pengentasan Kemiskinan dan Peningkatan Kualitas SDM yang Berdaya Saing Pembangunan Manusia dan Pengentasan Kemiskinan	-	-	30.000.000,00	PUSKESMAS LUBUK TAPI
	1.02.01.2.06.0001	Penyediaan Komponen Instalasi Listrik/Penerangan Bangunan Kantor														
			Jumlah Paket Komponen Instalasi Listrik/Penerangan Bangunan Kantor yang Disediakan				5 Paket	1.182.000,00	Kab. Bengkulu Selatan, Ulu Manna, Semua Kel/Desa	DANA ALOKASI UMUM (DAU)	-	1. Percepatan Pengentasan Kemiskinan dan Peningkatan Kualitas SDM yang Berdaya Saing Pembangunan Manusia dan Pengentasan Kemiskinan	-		6.000.000,00	PUSKESMAS LUBUK TAPI
	1.02.01.2.06.0002	Penyediaan Peralatan dan Perlengkapan Kantor														

NO	KODE	URUSAN / BIDANG URUSAN / PROGRAM / OUTCOME / KEGIATAN / SUB KEGIATAN	INDIKATOR PROGRAM / KEGIATAN / SUB KEGIATAN	TARGET AKHIR PERIODE RENSTRA OPD	REALISASI CAPAIAN RENJA OPD TAHUN 2024	PRAKIRAAN CAPAIAN TARGET RENJA OPD TAHUN 2025	CAPAIAN KINERJA DAN KERANGKA PENDANAAN						KELOMPOK SASARAN	PRAKIRAAN MAJU RENCANA TAHUN 2027		PERANGKAT DAERAH PENANGGUNG JAWAB
							TARGET 2026	PAGU INDIKATIF (Rp)	LOKASI	SUMBER DANA	PRIORITAS			TARGET	PAGU INDIKATIF (Rp)	
											NASIONAL	DAERAH				
1	2	3	4	5	6	7	8	9	10	11	12	13	14	15	16	17
			Jumlah Paket Peralatan dan Perlengkapan Kantor yang Disediakan				5 Paket	1.000.000,00	Kab. Bengkulu Selatan, Ulu Manna, Semua Kel/Desa	DANA ALOKASI UMUM (DAU)	-	1. Percepatan Pengentasan Kemiskinan dan Peningkatan Kualitas SDM yang Berdaya Saing Pembangunan Manusia dan Pengentasan Kemiskinan	-		6.000.000,00	PUSKESMAS LUBUK TAPI
	1.02.01.2.06.0004	Penyediaan Bahan Logistik Kantor														
			Jumlah Paket Bahan Logistik Kantor yang Disediakan				5 Paket	1.280.000,00	Kab. Bengkulu Selatan, Ulu Manna, Semua Kel/Desa	DANA ALOKASI UMUM (DAU)	-	1. Percepatan Pengentasan Kemiskinan dan Peningkatan Kualitas SDM yang Berdaya Saing Pembangunan Manusia dan Pengentasan Kemiskinan	-		6.000.000,00	PUSKESMAS LUBUK TAPI
	1.02.01.2.06.0005	Penyediaan Barang Cetakan dan Penggandaan														
			Jumlah Paket Barang Cetakan dan Penggandaan yang Disediakan				5 Paket	480.000,00	Kab. Bengkulu Selatan, Ulu Manna, Semua Kel/Desa	DANA ALOKASI UMUM (DAU)	-	1. Percepatan Pengentasan Kemiskinan dan Peningkatan Kualitas SDM yang Berdaya Saing Pembangunan Manusia dan Pengentasan Kemiskinan	-		6.000.000,00	PUSKESMAS LUBUK TAPI
	1.02.01.2.06.0006	Penyediaan Bahan Bacaan dan Peraturan Perundang-undangan														

NO	KODE	URUSAN / BIDANG URUSAN / PROGRAM / OUTCOME / KEGIATAN / SUB KEGIATAN	INDIKATOR PROGRAM / KEGIATAN / SUB KEGIATAN	TARGET AKHIR PERIODE RENSTRA OPD	REALISASI CAPAIAN RENJA OPD TAHUN 2024	PRAKIRAAN CAPAIAN TARGET RENJA OPD TAHUN 2025	CAPAIAN KINERJA DAN KERANGKA PENDANAAN						KELOMPOK SASARAN	PRAKIRAAN MAJU RENCANA TAHUN 2027		PERANGKAT DAERAH PENANGGUNG JAWAB
							TARGET 2026	PAGU INDIKATIF (Rp)	LOKASI	SUMBER DANA	PRIORITAS			TARGET	PAGU INDIKATIF (Rp)	
											NASIONAL	DAERAH				
1	2	3	4	5	6	7	8	9	10	11	12	13	14	15	16	17
			Jumlah Dokumen Bahan Bacaan dan Peraturan Perundang-Undangan yang Disediakan				5 Dokumen	1.200.000,00	Kab. Bengkulu Selatan, Ulu Manna, Semua Kel/Desa	DANA ALOKASI UMUM (DAU)	-	1. Percepatan Pengentasan Kemiskinan dan Peningkatan Kualitas SDM yang Berdaya Saing Pembangunan Manusia dan Pengentasan Kemiskinan	-		6.000.000,00	PUSKESMAS LUBUK TAPI
	1.02.01.2.08	Penyediaan Jasa Penunjang Urusan Pemerintahan Daerah	-	-			-	12.950.736,00			-	1. Percepatan Pengentasan Kemiskinan dan Peningkatan Kualitas SDM yang Berdaya Saing Pembangunan Manusia dan Pengentasan Kemiskinan	-	-	21.000.000,00	PUSKESMAS LUBUK TAPI
	1.02.01.2.08.0002	Penyediaan Jasa Komunikasi, Sumber Daya Air dan Listrik														
			Jumlah Laporan Penyediaan Jasa Komunikasi, Sumber Daya Air dan Listrik yang Disediakan				12 Laporan	12.950.736,00	Kab. Bengkulu Selatan, Ulu Manna, Semua Kel/Desa	DANA ALOKASI UMUM (DAU)	-	1. Percepatan Pengentasan Kemiskinan dan Peningkatan Kualitas SDM yang Berdaya Saing Pembangunan Manusia dan Pengentasan Kemiskinan	-		21.000.000,00	PUSKESMAS LUBUK TAPI

NO	KODE	URUSAN / BIDANG URUSAN / PROGRAM / OUTCOME / KEGIATAN / SUB KEGIATAN	INDIKATOR PROGRAM / KEGIATAN / SUB KEGIATAN	TARGET AKHIR PERIODE RENSTRA OPD	REALISASI CAPAIAN RENJA OPD TAHUN 2024	PRAKIRAAN CAPAIAN TARGET RENJA OPD TAHUN 2025	CAPAIAN KINERJA DAN KERANGKA PENDANAAN						KELOMPOK SASARAN	PRAKIRAAN MAJU RENCANA TAHUN 2027		PERANGKAT DAERAH PENANGGUNG JAWAB
							TARGET 2026	PAGU INDIKATIF (Rp)	LOKASI	SUMBER DANA	PRIORITAS			TARGET	PAGU INDIKATIF (Rp)	
											NASIONAL	DAERAH				
1	2	3	4	5	6	7	8	9	10	11	12	13	14	15	16	17
	1.02.01.2.09	Pemeliharaan Barang Milik Daerah Penunjang Urusan Pemerintahan Daerah	-	-			-	460.000,00			-	1. Percepatan Pengentasan Kemiskinan dan Peningkatan Kualitas SDM yang Berdaya Saing Pembangunan Manusia dan Pengentasan Kemiskinan	-	-	6.000.000,00	PUSKESMAS LUBUK TAPI
	1.02.01.2.09.0001	Penyediaan Jasa Pemeliharaan, Biaya Pemeliharaan, dan Pajak Kendaraan Perorangan Dinas atau Kendaraan Dinas Jabatan														
			Jumlah Kendaraan Perorangan Dinas atau Kendaraan Dinas Jabatan yang Dipelihara dan dibayarkan Pajaknya				5 Unit	460.000,00	Kab. Bengkulu Selatan, Ulu Manna, Semua Kel/Desa	DANA ALOKASI UMUM (DAU)	-	1. Percepatan Pengentasan Kemiskinan dan Peningkatan Kualitas SDM yang Berdaya Saing Pembangunan Manusia dan Pengentasan Kemiskinan	-		6.000.000,00	PUSKESMAS LUBUK TAPI
2.	**1.02.02**	**PROGRAM PEMENUHAN UPAYA KESEHATAN PERORANGAN DAN UPAYA KESEHATAN MASYARAKAT**	**-**	**-**			**-**	**1.153.760.200,00**						**-**	**1.346.000.000,00**	
	1.02.02.2.02	Penyediaan Layanan Kesehatan untuk UKM dan UKP Rujukan Tingkat Daerah Kabupaten/Kota	-	-			-	1.153.760.200,00			-	1. Percepatan Pengentasan Kemiskinan dan Peningkatan Kualitas SDM yang Berdaya Saing Pembangunan Manusia dan Pengentasan Kemiskinan	-	-	1.346.000.000,00	PUSKESMAS LUBUK TAPI
	1.02.02.2.02.0001	Pengelolaan Pelayanan Kesehatan Ibu Hamil														

NO	KODE	URUSAN / BIDANG URUSAN / PROGRAM / OUTCOME / KEGIATAN / SUB KEGIATAN	INDIKATOR PROGRAM / KEGIATAN / SUB KEGIATAN	TARGET AKHIR PERIODE RENSTRA OPD	REALISASI CAPAIAN RENJA OPD TAHUN 2024	PRAKIRAAN CAPAIAN TARGET RENJA OPD TAHUN 2025	CAPAIAN KINERJA DAN KERANGKA PENDANAAN						KELOMPOK SASARAN	PRAKIRAAN MAJU RENCANA TAHUN 2027		PERANGKAT DAERAH PENANGGUNG JAWAB
							TARGET 2026	PAGU INDIKATIF (Rp)	LOKASI	SUMBER DANA	PRIORITAS			TARGET	PAGU INDIKATIF (Rp)	
											NASIONAL	DAERAH				
1	2	3	4	5	6	7	8	9	10	11	12	13	14	15	16	17
			Jumlah Ibu Hamil yang Mendapatkan Pelayanan Kesehatan Sesuai Standar				170 Orang	10.000.000,00	Kab. Bengkulu Selatan, Ulu Manna, Semua Kel/Desa	DAK NON FISIK-DANA BOK-BOK PUSKESMAS	-	1. Percepatan Pengentasan Kemiskinan dan Peningkatan Kualitas SDM yang Berdaya Saing Pembangunan Manusia dan Pengentasan Kemiskinan	-		11.000.000,00	PUSKESMAS LUBUK TAPI
	1.02.02.2.02.0002	Pengelolaan Pelayanan Kesehatan Ibu Bersalin														
			Jumlah Ibu Bersalin yang Mendapatkan Pelayanan Kesehatan Sesuai Standar				169 Orang	10.000.000,00	Kab. Bengkulu Selatan, Ulu Manna, Semua Kel/Desa	DAK NON FISIK-DANA BOK-BOK PUSKESMAS	-	1. Percepatan Pengentasan Kemiskinan dan Peningkatan Kualitas SDM yang Berdaya Saing Pembangunan Manusia dan Pengentasan Kemiskinan	-		10.000.000,00	PUSKESMAS LUBUK TAPI
	1.02.02.2.02.0003	Pengelolaan Pelayanan Kesehatan Bayi Baru Lahir														
			Jumlah Bayi Baru Lahir yang Mendapatkan Pelayanan Kesehatan Sesuai Standar				150 Orang	10.000.000,00	Kab. Bengkulu Selatan, Ulu Manna, Semua Kel/Desa	DAK NON FISIK-DANA BOK-BOK PUSKESMAS	-	1. Percepatan Pengentasan Kemiskinan dan Peningkatan Kualitas SDM yang Berdaya Saing Pembangunan Manusia dan Pengentasan Kemiskinan	-		11.000.000,00	PUSKESMAS LUBUK TAPI
	1.02.02.2.02.0004	Pengelolaan Pelayanan Kesehatan Balita														

NO	KODE	URUSAN / BIDANG URUSAN / PROGRAM / OUTCOME / KEGIATAN / SUB KEGIATAN	INDIKATOR PROGRAM / KEGIATAN / SUB KEGIATAN	TARGET AKHIR PERIODE RENSTRA OPD	REALISASI CAPAIAN RENJA OPD TAHUN 2024	PRAKIRAAN CAPAIAN TARGET RENJA OPD TAHUN 2025	CAPAIAN KINERJA DAN KERANGKA PENDANAAN						KELOMPOK SASARAN	PRAKIRAAN MAJU RENCANA TAHUN 2027		PERANGKAT DAERAH PENANGGUNG JAWAB
							TARGET 2026	PAGU INDIKATIF (Rp)	LOKASI	SUMBER DANA	PRIORITAS			TARGET	PAGU INDIKATIF (Rp)	
											NASIONAL	DAERAH				
1	2	3	4	5	6	7	8	9	10	11	12	13	14	15	16	17
			Jumlah Balita yang Mendapatkan Pelayanan Kesehatan Sesuai Standar				667 Orang	10.000.000,00	Kab. Bengkulu Selatan, Ulu Manna, Semua Kel/Desa	DAK NON FISIK-DANA BOK-BOK PUSKESMAS	-	1. Percepatan Pengentasan Kemiskinan dan Peningkatan Kualitas SDM yang Berdaya Saing Pembangunan Manusia dan Pengentasan Kemiskinan	-		11.000.000,00	PUSKESMAS LUBUK TAPI
	1.02.02.2.02.0005	Pengelolaan Pelayanan Kesehatan pada Usia Pendidikan Dasar														
			Jumlah Anak Usia Pendidikan Dasar yang Mendapatkan Pelayanan Kesehatan Sesuai Standar				1368 Orang	20.800.000,00	Kab. Bengkulu Selatan, Ulu Manna, Semua Kel/Desa	DAK NON FISIK-DANA BOK-BOK PUSKESMAS	-	1. Percepatan Pengentasan Kemiskinan dan Peningkatan Kualitas SDM yang Berdaya Saing Pembangunan Manusia dan Pengentasan Kemiskinan	-		22.000.000,00	PUSKESMAS LUBUK TAPI
	1.02.02.2.02.0006	Pengelolaan Pelayanan Kesehatan pada Usia Produktif														
			Jumlah Penduduk Usia Produktif yang Mendapatkan Pelayanan Kesehatan Sesuai Standar				1169 Orang	10.000.000,00	Kab. Bengkulu Selatan, Ulu Manna, Semua Kel/Desa	DAK NON FISIK-DANA BOK-BOK PUSKESMAS	-	1. Percepatan Pengentasan Kemiskinan dan Peningkatan Kualitas SDM yang Berdaya Saing Pembangunan Manusia dan Pengentasan Kemiskinan	-		11.000.000,00	PUSKESMAS LUBUK TAPI
	1.02.02.2.02.0007	Pengelolaan Pelayanan Kesehatan pada Usia Lanjut														

NO	KODE	URUSAN / BIDANG URUSAN / PROGRAM / OUTCOME / KEGIATAN / SUB KEGIATAN	INDIKATOR PROGRAM / KEGIATAN / SUB KEGIATAN	TARGET AKHIR PERIODE RENSTRA OPD	REALISASI CAPAIAN RENJA OPD TAHUN 2024	PRAKIRAAN CAPAIAN TARGET RENJA OPD TAHUN 2025	CAPAIAN KINERJA DAN KERANGKA PENDANAAN						KELOMPOK SASARAN	PRAKIRAAN MAJU RENCANA TAHUN 2027		PERANGKAT DAERAH PENANGGUNG JAWAB
							TARGET 2026	PAGU INDIKATIF (Rp)	LOKASI	SUMBER DANA	PRIORITAS			TARGET	PAGU INDIKATIF (Rp)	
											NASIONAL	DAERAH				
1	2	3	4	5	6	7	8	9	10	11	12	13	14	15	16	17
			Jumlah Penduduk Usia Lanjut yang Mendapatkan Pelayanan Kesehatan Sesuai Standar				737 Orang	24.000.000,00	Kab. Bengkulu Selatan, Ulu Manna, Semua Kel/Desa	DAK NON FISIK-DANA BOK-BOK PUSKESMAS	-	1. Percepatan Pengentasan Kemiskinan dan Peningkatan Kualitas SDM yang Berdaya Saing Pembangunan Manusia dan Pengentasan Kemiskinan	-		25.000.000,00	PUSKESMAS LUBUK TAPI
	1.02.02.2.02.0008	Pengelolaan Pelayanan Kesehatan Penderita Hipertensi														
			Jumlah Penderita Hipertensi yang Mendapatkan Pelayanan Kesehatan Sesuai Standar				284 Orang	20.000.000,00	Kab. Bengkulu Selatan, Ulu Manna, Semua Kel/Desa	DAK NON FISIK-DANA BOK-BOK PUSKESMAS	-	1. Percepatan Pengentasan Kemiskinan dan Peningkatan Kualitas SDM yang Berdaya Saing Pembangunan Manusia dan Pengentasan Kemiskinan	-		21.000.000,00	PUSKESMAS LUBUK TAPI
	1.02.02.2.02.0009	Pengelolaan Pelayanan Kesehatan Penderita Diabetes Melitus														
			Jumlah Penderita Diabetes Melitus yang Mendapatkan Pelayanan Kesehatan Sesuai Standar				31 Orang	10.000.000,00	Kab. Bengkulu Selatan, Ulu Manna, Semua Kel/Desa	DAK NON FISIK-DANA BOK-BOK PUSKESMAS	-	1. Percepatan Pengentasan Kemiskinan dan Peningkatan Kualitas SDM yang Berdaya Saing Pembangunan Manusia dan Pengentasan Kemiskinan	-		11.000.000,00	PUSKESMAS LUBUK TAPI
	1.02.02.2.02.0010	Pengelolaan Pelayanan Kesehatan Orang dengan Gangguan Jiwa Berat														

NO	KODE	URUSAN / BIDANG URUSAN / PROGRAM / OUTCOME / KEGIATAN / SUB KEGIATAN	INDIKATOR PROGRAM / KEGIATAN / SUB KEGIATAN	TARGET AKHIR PERIODE RENSTRA OPD	REALISASI CAPAIAN RENJA OPD TAHUN 2024	PRAKIRAAN CAPAIAN TARGET RENJA OPD TAHUN 2025	CAPAIAN KINERJA DAN KERANGKA PENDANAAN						KELOMPOK SASARAN	PRAKIRAAN MAJU RENCANA TAHUN 2027		PERANGKAT DAERAH PENANGGUNG JAWAB
							TARGET 2026	PAGU INDIKATIF (Rp)	LOKASI	SUMBER DANA	PRIORITAS			TARGET	PAGU INDIKATIF (Rp)	
											NASIONAL	DAERAH				
1	2	3	4	5	6	7	8	9	10	11	12	13	14	15	16	17
			Jumlah Orang yang Mendapatkan Pelayanan Kesehatan Orang dengan Gangguan Jiwa Berat Sesuai Standar				45 Orang	10.000.000,00	Kab. Bengkulu Selatan, Ulu Manna, Semua Kel/Desa	DAK NON FISIK-DANA BOK-BOK PUSKESMAS	-	1. Percepatan Pengentasan Kemiskinan dan Peningkatan Kualitas SDM yang Berdaya Saing Pembangunan Manusia dan Pengentasan Kemiskinan	-		11.000.000,00	PUSKESMAS LUBUK TAPI
	1.02.02.2.02.0011	Pengelolaan Pelayanan Kesehatan Orang Terduga Tuberkulosis														
			Jumlah Orang Terduga Menderita Tuberkulosis yang Mendapatkan Pelayanan Sesuai Standar				192 Orang	8.000.000,00	Kab. Bengkulu Selatan, Ulu Manna, Semua Kel/Desa	DAK NON FISIK-DANA BOK-BOK PUSKESMAS	-	1. Percepatan Pengentasan Kemiskinan dan Peningkatan Kualitas SDM yang Berdaya Saing Pembangunan Manusia dan Pengentasan Kemiskinan	-		10.000.000,00	PUSKESMAS LUBUK TAPI
	1.02.02.2.02.0012	Pengelolaan Pelayanan Kesehatan Orang dengan Risiko Terinfeksi HIV														
			Jumlah Orang Terduga Menderita HIV yang Mendapatkan Pelayanan Sesuai Standar				240 Orang	10.000.000,00	Kab. Bengkulu Selatan, Ulu Manna, Semua Kel/Desa	DAK NON FISIK-DANA BOK-BOK PUSKESMAS	-	1. Percepatan Pengentasan Kemiskinan dan Peningkatan Kualitas SDM yang Berdaya Saing Pembangunan Manusia dan Pengentasan Kemiskinan	-		11.000.000,00	PUSKESMAS LUBUK TAPI
	1.02.02.2.02.0013	Pengelolaan Pelayanan Kesehatan bagi Penduduk pada Kondisi Kejadian Luar Biasa (KLB)														

NO	KODE	URUSAN / BIDANG URUSAN / PROGRAM / OUTCOME / KEGIATAN / SUB KEGIATAN	INDIKATOR PROGRAM / KEGIATAN / SUB KEGIATAN	TARGET AKHIR PERIODE RENSTRA OPD	REALISASI CAPAIAN RENJA OPD TAHUN 2024	PRAKIRAAN CAPAIAN TARGET RENJA OPD TAHUN 2025	CAPAIAN KINERJA DAN KERANGKA PENDANAAN						KELOMPOK SASARAN	PRAKIRAAN MAJU RENCANA TAHUN 2027		PERANGKAT DAERAH PENANGGUNG JAWAB
							TARGET 2026	PAGU INDIKATIF (Rp)	LOKASI	SUMBER DANA	PRIORITAS			TARGET	PAGU INDIKATIF (Rp)	
											NASIONAL	DAERAH				
1	2	3	4	5	6	7	8	9	10	11	12	13	14	15	16	17
			Jumlah Dokumen Hasil Pengelolaan Pelayanan Kesehatan bagi Penduduk pada Kondisi Kejadian Luar Biasa (KLB) Sesuai Standar				5 Dokumen	4.000.000,00	Kab. Bengkulu Selatan, Ulu Manna, Semua Kel/Desa	DAK NON FISIK-DANA BOK-BOK PUSKESMAS	-	1. Percepatan Pengentasan Kemiskinan dan Peningkatan Kualitas SDM yang Berdaya Saing Pembangunan Manusia dan Pengentasan Kemiskinan	-		5.000.000,00	PUSKESMAS LUBUK TAPI
	1.02.02.2.02.0015	Pengelolaan Pelayanan Kesehatan Gizi Masyarakat														
			Jumlah Dokumen Hasil Pengelolaan Pelayanan Kesehatan Gizi Masyarakat				173 Dokumen	100.000.000,00	Kab. Bengkulu Selatan, Ulu Manna, Semua Kel/Desa	DAK NON FISIK-DANA BOK-BOK PUSKESMAS	-	1. Percepatan Pengentasan Kemiskinan dan Peningkatan Kualitas SDM yang Berdaya Saing Pembangunan Manusia dan Pengentasan Kemiskinan	-		150.000.000,00	PUSKESMAS LUBUK TAPI
	1.02.02.2.02.0016	Pengelolaan Pelayanan Kesehatan Kerja dan Olahraga														
			Jumlah Dokumen Hasil Pengelolaan Pelayanan Kesehatan Kerja dan Olahraga				20 Dokumen	12.000.000,00	Kab. Bengkulu Selatan, Ulu Manna, Semua Kel/Desa	DAK NON FISIK-DANA BOK-BOK PUSKESMAS	-	1. Percepatan Pengentasan Kemiskinan dan Peningkatan Kualitas SDM yang Berdaya Saing Pembangunan Manusia dan Pengentasan Kemiskinan	-		16.000.000,00	PUSKESMAS LUBUK TAPI
	1.02.02.2.02.0017	Pengelolaan Pelayanan Kesehatan Lingkungan														

NO	KODE	URUSAN / BIDANG URUSAN / PROGRAM / OUTCOME / KEGIATAN / SUB KEGIATAN	INDIKATOR PROGRAM / KEGIATAN / SUB KEGIATAN	TARGET AKHIR PERIODE RENSTRA OPD	REALISASI CAPAIAN RENJA OPD TAHUN 2024	PRAKIRAAN CAPAIAN TARGET RENJA OPD TAHUN 2025	CAPAIAN KINERJA DAN KERANGKA PENDANAAN						KELOMPOK SASARAN	PRAKIRAAN MAJU RENCANA TAHUN 2027		PERANGKAT DAERAH PENANGGUNG JAWAB
							TARGET 2026	PAGU INDIKATIF (Rp)	LOKASI	SUMBER DANA	PRIORITAS			TARGET	PAGU INDIKATIF (Rp)	
											NASIONAL	DAERAH				
1	2	3	4	5	6	7	8	9	10	11	12	13	14	15	16	17
			Jumlah Dokumen Hasil Pengelolaan Pelayanan Kesehatan Lingkungan				12 Dokumen	12.000.000,00	Kab. Bengkulu Selatan, Ulu Manna, Semua Kel/Desa	DAK NON FISIK-DANA BOK-BOK PUSKESMAS	-	1. Percepatan Pengentasan Kemiskinan dan Peningkatan Kualitas SDM yang Berdaya Saing Pembangunan Manusia dan Pengentasan Kemiskinan	-		20.000.000,00	PUSKESMAS LUBUK TAPI
	1.02.02.2.02.0018	Pengelolaan Pelayanan Promosi Kesehatan														
			Jumlah Dokumen Hasil Pengelolaan Pelayanan Promosi Kesehatan				12 Dokumen	12.000.000,00	Kab. Bengkulu Selatan, Ulu Manna, Semua Kel/Desa	DAK NON FISIK-DANA BOK-BOK PUSKESMAS	-	1. Percepatan Pengentasan Kemiskinan dan Peningkatan Kualitas SDM yang Berdaya Saing Pembangunan Manusia dan Pengentasan Kemiskinan	-		21.000.000,00	PUSKESMAS LUBUK TAPI
	1.02.02.2.02.0020	Pengelolaan Surveilans Kesehatan														
			Jumlah Dokumen Hasil Pengelolaan Surveilans Kesehatan				10 Dokumen	8.000.000,00	Kab. Bengkulu Selatan, Ulu Manna, Semua Kel/Desa	DAK NON FISIK-DANA BOK-BOK PUSKESMAS	-	1. Percepatan Pengentasan Kemiskinan dan Peningkatan Kualitas SDM yang Berdaya Saing Pembangunan Manusia dan Pengentasan Kemiskinan	-		16.000.000,00	PUSKESMAS LUBUK TAPI
	1.02.02.2.02.0021	Pengelolaan Pelayanan Kesehatan Orang dengan Masalah Kesehatan Jiwa (ODMK)														

NO	KODE	URUSAN / BIDANG URUSAN / PROGRAM / OUTCOME / KEGIATAN / SUB KEGIATAN	INDIKATOR PROGRAM / KEGIATAN / SUB KEGIATAN	TARGET AKHIR PERIODE RENSTRA OPD	REALISASI CAPAIAN RENJA OPD TAHUN 2024	PRAKIRAAN CAPAIAN TARGET RENJA OPD TAHUN 2025	CAPAIAN KINERJA DAN KERANGKA PENDANAAN						KELOMPOK SASARAN	PRAKIRAAN MAJU RENCANA TAHUN 2027		PERANGKAT DAERAH PENANGGUNG JAWAB
							TARGET 2026	PAGU INDIKATIF (Rp)	LOKASI	SUMBER DANA	PRIORITAS			TARGET	PAGU INDIKATIF (Rp)	
											NASIONAL	DAERAH				
1	2	3	4	5	6	7	8	9	10	11	12	13	14	15	16	17
			Jumlah Orang dengan Masalah Kejiwaan (ODMK) yang Mendapatkan Pelayanan Kesehatan				45 Orang	12.000.000,00	Kab. Bengkulu Selatan, Ulu Manna, Semua Kel/Desa	DAK NON FISIK-DANA BOK-BOK PUSKESMAS	-	1. Percepatan Pengentasan Kemiskinan dan Peningkatan Kualitas SDM yang Berdaya Saing Pembangunan Manusia dan Pengentasan Kemiskinan	-		20.000.000,00	PUSKESMAS LUBUK TAPI
	1.02.02.2.02.0022	Pengelolaan Pelayanan Kesehatan Jiwa dan NAPZA														
			Jumlah Penyalahguna NAPZA yang Mendapatkan Pelayanan Kesehatan				10 Orang	6.000.000,00	Kab. Bengkulu Selatan, Ulu Manna, Semua Kel/Desa	DAK NON FISIK-DANA BOK-BOK PUSKESMAS	-	1. Percepatan Pengentasan Kemiskinan dan Peningkatan Kualitas SDM yang Berdaya Saing Pembangunan Manusia dan Pengentasan Kemiskinan	-		23.000.000,00	PUSKESMAS LUBUK TAPI
	1.02.02.2.02.0025	Pelayanan Kesehatan Penyakit Menular dan Tidak Menular														
			Jumlah Dokumen Hasil Pelayanan Kesehatan Penyakit Menular dan Tidak Menular				12 Dokumen	72.000.000,00	Kab. Bengkulu Selatan, Ulu Manna, Semua Kel/Desa	DAK NON FISIK-DANA BOK-BOK PUSKESMAS	-	1. Percepatan Pengentasan Kemiskinan dan Peningkatan Kualitas SDM yang Berdaya Saing Pembangunan Manusia dan Pengentasan Kemiskinan	-		85.000.000,00	PUSKESMAS LUBUK TAPI
	1.02.02.2.02.0026	Pengelolaan Jaminan Kesehatan Masyarakat														

NO	KODE	URUSAN / BIDANG URUSAN / PROGRAM / OUTCOME / KEGIATAN / SUB KEGIATAN	INDIKATOR PROGRAM / KEGIATAN / SUB KEGIATAN	TARGET AKHIR PERIODE RENSTRA OPD	REALISASI CAPAIAN RENJA OPD TAHUN 2024	PRAKIRAAN CAPAIAN TARGET RENJA OPD TAHUN 2025	CAPAIAN KINERJA DAN KERANGKA PENDANAAN						KELOMPOK SASARAN	PRAKIRAAN MAJU RENCANA TAHUN 2027		PERANGKAT DAERAH PENANGGUNG JAWAB
							TARGET 2026	PAGU INDIKATIF (Rp)	LOKASI	SUMBER DANA	PRIORITAS			TARGET	PAGU INDIKATIF (Rp)	
											NASIONAL	DAERAH				
1	2	3	4	5	6	7	8	9	10	11	12	13	14	15	16	17
			Jumlah Dokumen Hasil Pengelolaan Jaminan Kesehatan Masyarakat				12 Dokumen	653.960.200,00	Kab. Bengkulu Selatan, Ulu Manna, Semua Kel/Desa	PENDAPATAN ASLI DAERAH (PAD)	-	1. Percepatan Pengentasan Kemiskinan dan Peningkatan Kualitas SDM yang Berdaya Saing Pembangunan Manusia dan Pengentasan Kemiskinan	-		700.000.000,00	PUSKESMAS LUBUK TAPI
	1.02.02.2.02.0033	Operasional Pelayanan Puskesmas														
			Jumlah Dokumen Operasional Pelayanan Puskesmas				12 Dokumen	21.000.000,00	Kab. Bengkulu Selatan, Ulu Manna, Semua Kel/Desa	DAK NON FISIK-DANA BOK-BOK PUSKESMAS	-	1. Percepatan Pengentasan Kemiskinan dan Peningkatan Kualitas SDM yang Berdaya Saing Pembangunan Manusia dan Pengentasan Kemiskinan	-		25.000.000,00	PUSKESMAS LUBUK TAPI
	1.02.02.2.02.0036	Investigasi Awal Kejadian Tidak Diharapkan (Kejadian Ikutan Pasca Imunisasi dan Pemberian Obat Massal)														
			Jumlah Laporan Hasil Investigasi Awal Kejadian Tidak Diharapkan (Kejadian Ikutan Pasca Imunisasi dan Pemberian Obat Massal)				12 Laporan	8.000.000,00	Kab. Bengkulu Selatan, Ulu Manna, Semua Kel/Desa	DAK NON FISIK-DANA BOK-BOK PUSKESMAS	-	1. Percepatan Pengentasan Kemiskinan dan Peningkatan Kualitas SDM yang Berdaya Saing Pembangunan Manusia dan Pengentasan Kemiskinan	-		10.000.000,00	PUSKESMAS LUBUK TAPI
	1.02.02.2.02.0040	Pengelolaan pelayanan kesehatan orang dengan Tuberkulosis														

NO	KODE	URUSAN / BIDANG URUSAN / PROGRAM / OUTCOME / KEGIATAN / SUB KEGIATAN	INDIKATOR PROGRAM / KEGIATAN / SUB KEGIATAN	TARGET AKHIR PERIODE RENSTRA OPD	REALISASI CAPAIAN RENJA OPD TAHUN 2024	PRAKIRAAN CAPAIAN TARGET RENJA OPD TAHUN 2025	CAPAIAN KINERJA DAN KERANGKA PENDANAAN						KELOMPOK SASARAN	PRAKIRAAN MAJU RENCANA TAHUN 2027		PERANGKAT DAERAH PENANGGUNG JAWAB
							TARGET 2026	PAGU INDIKATIF (Rp)	LOKASI	SUMBER DANA	PRIORITAS			TARGET	PAGU INDIKATIF (Rp)	
											NASIONAL	DAERAH				
1	2	3	4	5	6	7	8	9	10	11	12	13	14	15	16	17
			Jumlah orang dengan Tuberkulosis yang mendapatkan pelayanan kesehatan sesuai standar				10 Orang	8.000.000,00	Kab. Bengkulu Selatan, Ulu Manna, Semua Kel/Desa	DAK NON FISIK-DANA BOK-BOK PUSKESMAS	-	1. Percepatan Pengentasan Kemiskinan dan Peningkatan Kualitas SDM yang Berdaya Saing Pembangunan Manusia dan Pengentasan Kemiskinan	-		10.000.000,00	PUSKESMAS LUBUK TAPI
	1.02.02.2.02.0044	Pengelolaan Pelayanan Kesehatan Reproduksi														
			Jumlah dokumen hasil pengelolaan pelayanan kesehatan reproduksi				10 Dokumen	12.000.000,00	Kab. Bengkulu Selatan, Ulu Manna, Semua Kel/Desa	DAK NON FISIK-DANA BOK-BOK PUSKESMAS	-	1. Percepatan Pengentasan Kemiskinan dan Peningkatan Kualitas SDM yang Berdaya Saing Pembangunan Manusia dan Pengentasan Kemiskinan	-		15.000.000,00	PUSKESMAS LUBUK TAPI
	1.02.02.2.02.0046	Pengelolaan upaya kesehatan Ibu dan Anak														
			Jumlah dokumen hasil pengelolaan upaya kesehatan ibu dan anak				12 Dokumen	36.000.000,00	Kab. Bengkulu Selatan, Ulu Manna, Semua Kel/Desa	DAK NON FISIK-DANA BOK-BOK PUSKESMAS	-	1. Percepatan Pengentasan Kemiskinan dan Peningkatan Kualitas SDM yang Berdaya Saing Pembangunan Manusia dan Pengentasan Kemiskinan	-		40.000.000,00	PUSKESMAS LUBUK TAPI
	1.02.02.2.02.0048	Pengelolaan Layanan Imunisasi														

NO	KODE	URUSAN / BIDANG URUSAN / PROGRAM / OUTCOME / KEGIATAN / SUB KEGIATAN	INDIKATOR PROGRAM / KEGIATAN / SUB KEGIATAN	TARGET AKHIR PERIODE RENSTRA OPD	REALISASI CAPAIAN RENJA OPD TAHUN 2024	PRAKIRAAN CAPAIAN TARGET RENJA OPD TAHUN 2025	CAPAIAN KINERJA DAN KERANGKA PENDANAAN						KELOMPOK SASARAN	PRAKIRAAN MAJU RENCANA TAHUN 2027		PERANGKAT DAERAH PENANGGUNG JAWAB
							TARGET 2026	PAGU INDIKATIF (Rp)	LOKASI	SUMBER DANA	PRIORITAS			TARGET	PAGU INDIKATIF (Rp)	
											NASIONAL	DAERAH				
1	2	3	4	5	6	7	8	9	10	11	12	13	14	15	16	17
			Jumlah Dokumen Hasil Pengelolaan Layanan Imunisasi				12 Dokumen	24.000.000,00	Kab. Bengkulu Selatan, Ulu Manna, Semua Kel/Desa	DAK NON FISIK-DANA BOK-BOK PUSKESMAS	-	1. Percepatan Pengentasan Kemiskinan dan Peningkatan Kualitas SDM yang Berdaya Saing Pembangunan Manusia dan Pengentasan Kemiskinan	-		25.000.000,00	PUSKESMAS LUBUK TAPI
3.	**1.02.05**	**PROGRAM PEMBERDAYAAN MASYARAKAT BIDANG KESEHATAN**	**-**	**-**			**-**	**10.000.000,00**						**-**	**16.000.000,00**	
	1.02.05.2.03	Pengembangan dan Pelaksanaan Upaya Kesehatan Bersumber Daya Masyarakat (UKBM) Tingkat Daerah Kabupaten/Kota	-	-			-	10.000.000,00			-	1. Percepatan Pengentasan Kemiskinan dan Peningkatan Kualitas SDM yang Berdaya Saing Pembangunan Manusia dan Pengentasan Kemiskinan	-	-	16.000.000,00	PUSKESMAS LUBUK TAPI
	1.02.05.2.03.0001	Bimbingan Teknis dan Supervisi Pengembangan dan Pelaksanaan Upaya Kesehatan Bersumber Daya Masyarakat (UKBM)														
			Jumlah Dokumen Hasil Bimbingan Teknis dan Supervisi Upaya Kesehatan Bersumber Daya Masyarakat (UKBM)				12 Dokumen	10.000.000,00	Kab. Bengkulu Selatan, Ulu Manna, Semua Kel/Desa	DAK NON FISIK-DANA BOK-BOK PUSKESMAS	-	1. Percepatan Pengentasan Kemiskinan dan Peningkatan Kualitas SDM yang Berdaya Saing Pembangunan Manusia dan Pengentasan Kemiskinan	-		16.000.000,00	PUSKESMAS LUBUK TAPI
		PUSKESMAS PALAK BENGKERUNG						**1.465.300.000,00**							**1.554.000.000,00**	

NO	KODE	URUSAN / BIDANG URUSAN / PROGRAM / OUTCOME / KEGIATAN / SUB KEGIATAN	INDIKATOR PROGRAM / KEGIATAN / SUB KEGIATAN	TARGET AKHIR PERIODE RENSTRA OPD	REALISASI CAPAIAN RENJA OPD TAHUN 2024	PRAKIRAAN CAPAIAN TARGET RENJA OPD TAHUN 2025	CAPAIAN KINERJA DAN KERANGKA PENDANAAN						KELOMPOK SASARAN	PRAKIRAAN MAJU RENCANA TAHUN 2027		PERANGKAT DAERAH PENANGGUNG JAWAB
							TARGET 2026	PAGU INDIKATIF (Rp)	LOKASI	SUMBER DANA	PRIORITAS			TARGET	PAGU INDIKATIF (Rp)	
											NASIONAL	DAERAH				
1	2	3	4	5	6	7	8	9	10	11	12	13	14	15	16	17
	1	**URUSAN PEMERINTAHAN WAJIB YANG BERKAITAN DENGAN PELAYANAN DASAR**						**1.465.300.000,00**							**1.554.000.000,00**	
	1.02	**URUSAN PEMERINTAHAN BIDANG KESEHATAN**						**1.465.300.000,00**							**1.554.000.000,00**	
1.	**1.02.01**	**PROGRAM PENUNJANG URUSAN PEMERINTAHAN DAERAH KABUPATEN/KOTA**	**-**	**-**			**-**	**31.000.000,00**						**-**	**44.000.000,00**	
	1.02.01.2.01	Perencanaan, Penganggaran, dan Evaluasi Kinerja Perangkat Daerah	-	-			-	5.000.000,00			-	1. Percepatan Pengentasan Kemiskinan dan Peningkatan Kualitas SDM yang Berdaya Saing Pembangunan Manusia dan Pengentasan Kemiskinan	-	-	7.000.000,00	PUSKESMAS PALAK BENGKERUNG
	1.02.01.2.01.0001	Penyusunan Dokumen Perencanaan Perangkat Daerah														
			Jumlah Dokumen Perencanaan Perangkat Daerah				10 Dokumen	5.000.000,00	Kab. Bengkulu Selatan, Air Nipis, Semua Kel/Desa	DANA ALOKASI UMUM (DAU)	-	1. Percepatan Pengentasan Kemiskinan dan Peningkatan Kualitas SDM yang Berdaya Saing Pembangunan Manusia dan Pengentasan Kemiskinan	-		7.000.000,00	PUSKESMAS PALAK BENGKERUNG

NO	KODE	URUSAN / BIDANG URUSAN / PROGRAM / OUTCOME / KEGIATAN / SUB KEGIATAN	INDIKATOR PROGRAM / KEGIATAN / SUB KEGIATAN	TARGET AKHIR PERIODE RENSTRA OPD	REALISASI CAPAIAN RENJA OPD TAHUN 2024	PRAKIRAAN CAPAIAN TARGET RENJA OPD TAHUN 2025	CAPAIAN KINERJA DAN KERANGKA PENDANAAN						KELOMPOK SASARAN	PRAKIRAAN MAJU RENCANA TAHUN 2027		PERANGKAT DAERAH PENANGGUNG JAWAB
							TARGET 2026	PAGU INDIKATIF (Rp)	LOKASI	SUMBER DANA	PRIORITAS			TARGET	PAGU INDIKATIF (Rp)	
											NASIONAL	DAERAH				
1	2	3	4	5	6	7	8	9	10	11	12	13	14	15	16	17
	1.02.01.2.05	Administrasi Kepegawaian Perangkat Daerah	-	-			-	15.000.000,00			-	1. Percepatan Pengentasan Kemiskinan dan Peningkatan Kualitas SDM yang Berdaya Saing Pembangunan Manusia dan Pengentasan Kemiskinan	-	-	20.000.000,00	PUSKESMAS PALAK BENGKERUNG
	1.02.01.2.05.0008	Pemindahan Tugas ASN														
			Jumlah ASN yang dipindahtugaskan				3 Orang	15.000.000,00	Kab. Bengkulu Selatan, Air Nipis, Semua Kel/Desa	DANA ALOKASI UMUM (DAU)	-	1. Percepatan Pengentasan Kemiskinan dan Peningkatan Kualitas SDM yang Berdaya Saing Pembangunan Manusia dan Pengentasan Kemiskinan	-		20.000.000,00	PUSKESMAS PALAK BENGKERUNG
	1.02.01.2.06	Administrasi Umum Perangkat Daerah	-	-			-	5.000.000,00			-	1. Percepatan Pengentasan Kemiskinan dan Peningkatan Kualitas SDM yang Berdaya Saing Pembangunan Manusia dan Pengentasan Kemiskinan	-	-	9.000.000,00	PUSKESMAS PALAK BENGKERUNG
	1.02.01.2.06.0001	Penyediaan Komponen Instalasi Listrik/Penerangan Bangunan Kantor														

NO	KODE	URUSAN / BIDANG URUSAN / PROGRAM / OUTCOME / KEGIATAN / SUB KEGIATAN	INDIKATOR PROGRAM / KEGIATAN / SUB KEGIATAN	TARGET AKHIR PERIODE RENSTRA OPD	REALISASI CAPAIAN RENJA OPD TAHUN 2024	PRAKIRAAN CAPAIAN TARGET RENJA OPD TAHUN 2025	CAPAIAN KINERJA DAN KERANGKA PENDANAAN						KELOMPOK SASARAN	PRAKIRAAN MAJU RENCANA TAHUN 2027		PERANGKAT DAERAH PENANGGUNG JAWAB
							TARGET 2026	PAGU INDIKATIF (Rp)	LOKASI	SUMBER DANA	PRIORITAS			TARGET	PAGU INDIKATIF (Rp)	
											NASIONAL	DAERAH				
1	2	3	4	5	6	7	8	9	10	11	12	13	14	15	16	17
			Jumlah Paket Komponen Instalasi Listrik/Penerangan Bangunan Kantor yang Disediakan				10 Paket	1.000.000,00	Kab. Bengkulu Selatan, Air Nipis, Semua Kel/Desa	DANA ALOKASI UMUM (DAU)	-	1. Percepatan Pengentasan Kemiskinan dan Peningkatan Kualitas SDM yang Berdaya Saing Pembangunan Manusia dan Pengentasan Kemiskinan	-		2.000.000,00	PUSKESMAS PALAK BENGKERUNG
	1.02.01.2.06.0004	Penyediaan Bahan Logistik Kantor														
			Jumlah Paket Bahan Logistik Kantor yang Disediakan				5 Paket	2.000.000,00	Kab. Bengkulu Selatan, Air Nipis, Semua Kel/Desa	DANA ALOKASI UMUM (DAU)	-	1. Percepatan Pengentasan Kemiskinan dan Peningkatan Kualitas SDM yang Berdaya Saing Pembangunan Manusia dan Pengentasan Kemiskinan	-		3.000.000,00	PUSKESMAS PALAK BENGKERUNG
	1.02.01.2.06.0005	Penyediaan Barang Cetakan dan Penggandaan														
			Jumlah Paket Barang Cetakan dan Penggandaan yang Disediakan				5 Paket	1.000.000,00	Kab. Bengkulu Selatan, Air Nipis, Semua Kel/Desa	DANA ALOKASI UMUM (DAU)	-	1. Percepatan Pengentasan Kemiskinan dan Peningkatan Kualitas SDM yang Berdaya Saing Pembangunan Manusia dan Pengentasan Kemiskinan	-		2.000.000,00	PUSKESMAS PALAK BENGKERUNG
	1.02.01.2.06.0006	Penyediaan Bahan Bacaan dan Peraturan Perundang-undangan														

NO	KODE	URUSAN / BIDANG URUSAN / PROGRAM / OUTCOME / KEGIATAN / SUB KEGIATAN	INDIKATOR PROGRAM / KEGIATAN / SUB KEGIATAN	TARGET AKHIR PERIODE RENSTRA OPD	REALISASI CAPAIAN RENJA OPD TAHUN 2024	PRAKIRAAN CAPAIAN TARGET RENJA OPD TAHUN 2025	CAPAIAN KINERJA DAN KERANGKA PENDANAAN						KELOMPOK SASARAN	PRAKIRAAN MAJU RENCANA TAHUN 2027		PERANGKAT DAERAH PENANGGUNG JAWAB
							TARGET 2026	PAGU INDIKATIF (Rp)	LOKASI	SUMBER DANA	PRIORITAS			TARGET	PAGU INDIKATIF (Rp)	
											NASIONAL	DAERAH				
1	2	3	4	5	6	7	8	9	10	11	12	13	14	15	16	17
			Jumlah Dokumen Bahan Bacaan dan Peraturan Perundang-Undangan yang Disediakan				5 Dokumen	1.000.000,00	Kab. Bengkulu Selatan, Air Nipis, Semua Kel/Desa	DANA ALOKASI UMUM (DAU)	-	1. Percepatan Pengentasan Kemiskinan dan Peningkatan Kualitas SDM yang Berdaya Saing Pembangunan Manusia dan Pengentasan Kemiskinan	-		2.000.000,00	PUSKESMAS PALAK BENGKERUNG
	1.02.01.2.08	Penyediaan Jasa Penunjang Urusan Pemerintahan Daerah	-	-			-	6.000.000,00			-	1. Percepatan Pengentasan Kemiskinan dan Peningkatan Kualitas SDM yang Berdaya Saing Pembangunan Manusia dan Pengentasan Kemiskinan	-	-	8.000.000,00	PUSKESMAS PALAK BENGKERUNG
	1.02.01.2.08.0002	Penyediaan Jasa Komunikasi, Sumber Daya Air dan Listrik														
			Jumlah Laporan Penyediaan Jasa Komunikasi, Sumber Daya Air dan Listrik yang Disediakan				12 Laporan	6.000.000,00	Kab. Bengkulu Selatan, Air Nipis, Semua Kel/Desa	DAK NON FISIK-DANA BOK-BOK PUSKESMAS	-	1. Percepatan Pengentasan Kemiskinan dan Peningkatan Kualitas SDM yang Berdaya Saing Pembangunan Manusia dan Pengentasan Kemiskinan	-		8.000.000,00	PUSKESMAS PALAK BENGKERUNG
2.	**1.02.02**	**PROGRAM PEMENUHAN UPAYA KESEHATAN PERORANGAN DAN UPAYA KESEHATAN MASYARAKAT**	**-**	**-**			**-**	**1.409.300.000,00**						**-**	**1.481.000.000,00**	

NO	KODE	URUSAN / BIDANG URUSAN / PROGRAM / OUTCOME / KEGIATAN / SUB KEGIATAN	INDIKATOR PROGRAM / KEGIATAN / SUB KEGIATAN	TARGET AKHIR PERIODE RENSTRA OPD	REALISASI CAPAIAN RENJA OPD TAHUN 2024	PRAKIRAAN CAPAIAN TARGET RENJA OPD TAHUN 2025	CAPAIAN KINERJA DAN KERANGKA PENDANAAN						KELOMPOK SASARAN	PRAKIRAAN MAJU RENCANA TAHUN 2027		PERANGKAT DAERAH PENANGGUNG JAWAB
							TARGET 2026	PAGU INDIKATIF (Rp)	LOKASI	SUMBER DANA	PRIORITAS			TARGET	PAGU INDIKATIF (Rp)	
											NASIONAL	DAERAH				
1	2	3	4	5	6	7	8	9	10	11	12	13	14	15	16	17
	1.02.02.2.02	Penyediaan Layanan Kesehatan untuk UKM dan UKP Rujukan Tingkat Daerah Kabupaten/Kota	-	-			-	1.409.300.000,00			-	1. Percepatan Pengentasan Kemiskinan dan Peningkatan Kualitas SDM yang Berdaya Saing Pembangunan Manusia dan Pengentasan Kemiskinan	-	-	1.481.000.000,00	PUSKESMAS PALAK BENGKERUNG
	1.02.02.2.02.0001	Pengelolaan Pelayanan Kesehatan Ibu Hamil														
			Jumlah Ibu Hamil yang Mendapatkan Pelayanan Kesehatan Sesuai Standar				20 Orang	16.200.000,00	Kab. Bengkulu Selatan, Air Nipis, Semua Kel/Desa	DAK NON FISIK-DANA BOK-BOK PUSKESMAS	-	1. Percepatan Pengentasan Kemiskinan dan Peningkatan Kualitas SDM yang Berdaya Saing Pembangunan Manusia dan Pengentasan Kemiskinan	-		20.000.000,00	PUSKESMAS PALAK BENGKERUNG
	1.02.02.2.02.0002	Pengelolaan Pelayanan Kesehatan Ibu Bersalin														
			Jumlah Ibu Bersalin yang Mendapatkan Pelayanan Kesehatan Sesuai Standar				20 Orang	20.000.000,00	Kab. Bengkulu Selatan, Air Nipis, Semua Kel/Desa	DAK NON FISIK-DANA BOK-BOK PUSKESMAS	-	1. Percepatan Pengentasan Kemiskinan dan Peningkatan Kualitas SDM yang Berdaya Saing Pembangunan Manusia dan Pengentasan Kemiskinan	-		20.000.000,00	PUSKESMAS PALAK BENGKERUNG
	1.02.02.2.02.0003	Pengelolaan Pelayanan Kesehatan Bayi Baru Lahir														

NO	KODE	URUSAN / BIDANG URUSAN / PROGRAM / OUTCOME / KEGIATAN / SUB KEGIATAN	INDIKATOR PROGRAM / KEGIATAN / SUB KEGIATAN	TARGET AKHIR PERIODE RENSTRA OPD	REALISASI CAPAIAN RENJA OPD TAHUN 2024	PRAKIRAAN CAPAIAN TARGET RENJA OPD TAHUN 2025	CAPAIAN KINERJA DAN KERANGKA PENDANAAN						KELOMPOK SASARAN	PRAKIRAAN MAJU RENCANA TAHUN 2027		PERANGKAT DAERAH PENANGGUNG JAWAB
							TARGET 2026	PAGU INDIKATIF (Rp)	LOKASI	SUMBER DANA	PRIORITAS			TARGET	PAGU INDIKATIF (Rp)	
											NASIONAL	DAERAH				
1	2	3	4	5	6	7	8	9	10	11	12	13	14	15	16	17
			Jumlah Bayi Baru Lahir yang Mendapatkan Pelayanan Kesehatan Sesuai Standar				20 Orang	20.000.000,00	Kab. Bengkulu Selatan, Air Nipis, Semua Kel/Desa	DAK NON FISIK-DANA BOK-BOK PUSKESMAS	-	1. Percepatan Pengentasan Kemiskinan dan Peningkatan Kualitas SDM yang Berdaya Saing Pembangunan Manusia dan Pengentasan Kemiskinan	-		20.000.000,00	PUSKESMAS PALAK BENGKERUNG
	1.02.02.2.02.0004	Pengelolaan Pelayanan Kesehatan Balita														
			Jumlah Balita yang Mendapatkan Pelayanan Kesehatan Sesuai Standar				30 Orang	20.000.000,00	Kab. Bengkulu Selatan, Air Nipis, Semua Kel/Desa	DAK NON FISIK-DANA BOK-BOK PUSKESMAS	-	1. Percepatan Pengentasan Kemiskinan dan Peningkatan Kualitas SDM yang Berdaya Saing Pembangunan Manusia dan Pengentasan Kemiskinan	-		20.000.000,00	PUSKESMAS PALAK BENGKERUNG
	1.02.02.2.02.0005	Pengelolaan Pelayanan Kesehatan pada Usia Pendidikan Dasar														
			Jumlah Anak Usia Pendidikan Dasar yang Mendapatkan Pelayanan Kesehatan Sesuai Standar				100 Orang	30.000.000,00	Kab. Bengkulu Selatan, Air Nipis, Semua Kel/Desa	DAK NON FISIK-DANA BOK-BOK PUSKESMAS	-	1. Percepatan Pengentasan Kemiskinan dan Peningkatan Kualitas SDM yang Berdaya Saing Pembangunan Manusia dan Pengentasan Kemiskinan	-		35.000.000,00	PUSKESMAS PALAK BENGKERUNG
	1.02.02.2.02.0006	Pengelolaan Pelayanan Kesehatan pada Usia Produktif														

NO	KODE	URUSAN / BIDANG URUSAN / PROGRAM / OUTCOME / KEGIATAN / SUB KEGIATAN	INDIKATOR PROGRAM / KEGIATAN / SUB KEGIATAN	TARGET AKHIR PERIODE RENSTRA OPD	REALISASI CAPAIAN RENJA OPD TAHUN 2024	PRAKIRAAN CAPAIAN TARGET RENJA OPD TAHUN 2025	CAPAIAN KINERJA DAN KERANGKA PENDANAAN						KELOMPOK SASARAN	PRAKIRAAN MAJU RENCANA TAHUN 2027		PERANGKAT DAERAH PENANGGUNG JAWAB
							TARGET 2026	PAGU INDIKATIF (Rp)	LOKASI	SUMBER DANA	PRIORITAS			TARGET	PAGU INDIKATIF (Rp)	
											NASIONAL	DAERAH				
1	2	3	4	5	6	7	8	9	10	11	12	13	14	15	16	17
			Jumlah Penduduk Usia Produktif yang Mendapatkan Pelayanan Kesehatan Sesuai Standar				30 Orang	20.000.000,00	Kab. Bengkulu Selatan, Air Nipis, Semua Kel/Desa	DAK NON FISIK-DANA BOK-BOK PUSKESMAS	-	1. Percepatan Pengentasan Kemiskinan dan Peningkatan Kualitas SDM yang Berdaya Saing Pembangunan Manusia dan Pengentasan Kemiskinan	-		22.000.000,00	PUSKESMAS PALAK BENGKERUNG
	1.02.02.2.02.0007	Pengelolaan Pelayanan Kesehatan pada Usia Lanjut														
			Jumlah Penduduk Usia Lanjut yang Mendapatkan Pelayanan Kesehatan Sesuai Standar				30 Orang	21.600.000,00	Kab. Bengkulu Selatan, Air Nipis, Semua Kel/Desa	DAK NON FISIK-DANA BOK-BOK PUSKESMAS	-	1. Percepatan Pengentasan Kemiskinan dan Peningkatan Kualitas SDM yang Berdaya Saing Pembangunan Manusia dan Pengentasan Kemiskinan	-		25.000.000,00	PUSKESMAS PALAK BENGKERUNG
	1.02.02.2.02.0008	Pengelolaan Pelayanan Kesehatan Penderita Hipertensi														
			Jumlah Penderita Hipertensi yang Mendapatkan Pelayanan Kesehatan Sesuai Standar				30 Orang	20.000.000,00	Kab. Bengkulu Selatan, Air Nipis, Semua Kel/Desa	DAK NON FISIK-DANA BOK-BOK PUSKESMAS	-	1. Percepatan Pengentasan Kemiskinan dan Peningkatan Kualitas SDM yang Berdaya Saing Pembangunan Manusia dan Pengentasan Kemiskinan	-		25.000.000,00	PUSKESMAS PALAK BENGKERUNG
	1.02.02.2.02.0009	Pengelolaan Pelayanan Kesehatan Penderita Diabetes Melitus														

NO	KODE	URUSAN / BIDANG URUSAN / PROGRAM / OUTCOME / KEGIATAN / SUB KEGIATAN	INDIKATOR PROGRAM / KEGIATAN / SUB KEGIATAN	TARGET AKHIR PERIODE RENSTRA OPD	REALISASI CAPAIAN RENJA OPD TAHUN 2024	PRAKIRAAN CAPAIAN TARGET RENJA OPD TAHUN 2025	CAPAIAN KINERJA DAN KERANGKA PENDANAAN						KELOMPOK SASARAN	PRAKIRAAN MAJU RENCANA TAHUN 2027		PERANGKAT DAERAH PENANGGUNG JAWAB
							TARGET 2026	PAGU INDIKATIF (Rp)	LOKASI	SUMBER DANA	PRIORITAS			TARGET	PAGU INDIKATIF (Rp)	
											NASIONAL	DAERAH				
1	2	3	4	5	6	7	8	9	10	11	12	13	14	15	16	17
			Jumlah Penderita Diabetes Melitus yang Mendapatkan Pelayanan Kesehatan Sesuai Standar				30 Orang	30.000.000,00	Kab. Bengkulu Selatan, Air Nipis, Semua Kel/Desa	DAK NON FISIK-DANA BOK-BOK PUSKESMAS	-	1. Percepatan Pengentasan Kemiskinan dan Peningkatan Kualitas SDM yang Berdaya Saing Pembangunan Manusia dan Pengentasan Kemiskinan	-		35.000.000,00	PUSKESMAS PALAK BENGKERUNG
	1.02.02.2.02.0010	Pengelolaan Pelayanan Kesehatan Orang dengan Gangguan Jiwa Berat														
			Jumlah Orang yang Mendapatkan Pelayanan Kesehatan Orang dengan Gangguan Jiwa Berat Sesuai Standar				30 Orang	23.700.000,00	Kab. Bengkulu Selatan, Air Nipis, Semua Kel/Desa	DAK NON FISIK-DANA BOK-BOK PUSKESMAS	-	1. Percepatan Pengentasan Kemiskinan dan Peningkatan Kualitas SDM yang Berdaya Saing Pembangunan Manusia dan Pengentasan Kemiskinan	-		30.000.000,00	PUSKESMAS PALAK BENGKERUNG
	1.02.02.2.02.0011	Pengelolaan Pelayanan Kesehatan Orang Terduga Tuberkulosis														
			Jumlah Orang Terduga Menderita Tuberkulosis yang Mendapatkan Pelayanan Sesuai Standar				30 Orang	20.000.000,00	Kab. Bengkulu Selatan, Air Nipis, Semua Kel/Desa	DAK NON FISIK-DANA BOK-BOK PUSKESMAS	-	1. Percepatan Pengentasan Kemiskinan dan Peningkatan Kualitas SDM yang Berdaya Saing Pembangunan Manusia dan Pengentasan Kemiskinan	-		25.000.000,00	PUSKESMAS PALAK BENGKERUNG
	1.02.02.2.02.0012	Pengelolaan Pelayanan Kesehatan Orang dengan Risiko Terinfeksi HIV														

NO	KODE	URUSAN / BIDANG URUSAN / PROGRAM / OUTCOME / KEGIATAN / SUB KEGIATAN	INDIKATOR PROGRAM / KEGIATAN / SUB KEGIATAN	TARGET AKHIR PERIODE RENSTRA OPD	REALISASI CAPAIAN RENJA OPD TAHUN 2024	PRAKIRAAN CAPAIAN TARGET RENJA OPD TAHUN 2025	CAPAIAN KINERJA DAN KERANGKA PENDANAAN						KELOMPOK SASARAN	PRAKIRAAN MAJU RENCANA TAHUN 2027		PERANGKAT DAERAH PENANGGUNG JAWAB
							TARGET 2026	PAGU INDIKATIF (Rp)	LOKASI	SUMBER DANA	PRIORITAS			TARGET	PAGU INDIKATIF (Rp)	
											NASIONAL	DAERAH				
1	2	3	4	5	6	7	8	9	10	11	12	13	14	15	16	17
			Jumlah Orang Terduga Menderita HIV yang Mendapatkan Pelayanan Sesuai Standar				30 Orang	20.000.000,00	Kab. Bengkulu Selatan, Air Nipis, Semua Kel/Desa	DAK NON FISIK-DANA BOK-BOK PUSKESMAS	-	1. Percepatan Pengentasan Kemiskinan dan Peningkatan Kualitas SDM yang Berdaya Saing Pembangunan Manusia dan Pengentasan Kemiskinan	-		22.000.000,00	PUSKESMAS PALAK BENGKERUNG
	1.02.02.2.02.0015	Pengelolaan Pelayanan Kesehatan Gizi Masyarakat														
			Jumlah Dokumen Hasil Pengelolaan Pelayanan Kesehatan Gizi Masyarakat				50 Dokumen	30.000.000,00	Kab. Bengkulu Selatan, Air Nipis, Semua Kel/Desa	DAK NON FISIK-DANA BOK-BOK PUSKESMAS	-	1. Percepatan Pengentasan Kemiskinan dan Peningkatan Kualitas SDM yang Berdaya Saing Pembangunan Manusia dan Pengentasan Kemiskinan	-		32.000.000,00	PUSKESMAS PALAK BENGKERUNG
	1.02.02.2.02.0016	Pengelolaan Pelayanan Kesehatan Kerja dan Olahraga														
			Jumlah Dokumen Hasil Pengelolaan Pelayanan Kesehatan Kerja dan Olahraga				30 Dokumen	20.000.000,00	Kab. Bengkulu Selatan, Air Nipis, Semua Kel/Desa	DAK NON FISIK-DANA BOK-BOK PUSKESMAS	-	1. Percepatan Pengentasan Kemiskinan dan Peningkatan Kualitas SDM yang Berdaya Saing Pembangunan Manusia dan Pengentasan Kemiskinan	-		22.000.000,00	PUSKESMAS PALAK BENGKERUNG
	1.02.02.2.02.0017	Pengelolaan Pelayanan Kesehatan Lingkungan														

NO	KODE	URUSAN / BIDANG URUSAN / PROGRAM / OUTCOME / KEGIATAN / SUB KEGIATAN	INDIKATOR PROGRAM / KEGIATAN / SUB KEGIATAN	TARGET AKHIR PERIODE RENSTRA OPD	REALISASI CAPAIAN RENJA OPD TAHUN 2024	PRAKIRAAN CAPAIAN TARGET RENJA OPD TAHUN 2025	CAPAIAN KINERJA DAN KERANGKA PENDANAAN						KELOMPOK SASARAN	PRAKIRAAN MAJU RENCANA TAHUN 2027		PERANGKAT DAERAH PENANGGUNG JAWAB
							TARGET 2026	PAGU INDIKATIF (Rp)	LOKASI	SUMBER DANA	PRIORITAS			TARGET	PAGU INDIKATIF (Rp)	
											NASIONAL	DAERAH				
1	2	3	4	5	6	7	8	9	10	11	12	13	14	15	16	17
			Jumlah Dokumen Hasil Pengelolaan Pelayanan Kesehatan Lingkungan				30 Dokumen	30.000.000,00	Kab. Bengkulu Selatan, Air Nipis, Semua Kel/Desa	DAK NON FISIK-DANA BOK-BOK PUSKESMAS	-	1. Percepatan Pengentasan Kemiskinan dan Peningkatan Kualitas SDM yang Berdaya Saing Pembangunan Manusia dan Pengentasan Kemiskinan	-		33.000.000,00	PUSKESMAS PALAK BENGKERUNG
	1.02.02.2.02.0018	Pengelolaan Pelayanan Promosi Kesehatan														
			Jumlah Dokumen Hasil Pengelolaan Pelayanan Promosi Kesehatan				30 Dokumen	30.000.000,00	Kab. Bengkulu Selatan, Air Nipis, Semua Kel/Desa	DAK NON FISIK-DANA BOK-BOK PUSKESMAS	-	1. Percepatan Pengentasan Kemiskinan dan Peningkatan Kualitas SDM yang Berdaya Saing Optimalisasi Komoditas Unggulan dan Hilirisasi Menuju Kemandirian Ekonomi	-		32.000.000,00	PUSKESMAS PALAK BENGKERUNG
	1.02.02.2.02.0019	Pengelolaan Pelayanan Kesehatan Tradisional, Akupuntur, Asuhan Mandiri, dan Tradisional Lainnya														
			Jumlah Dokumen Hasil Pengelolaan Pelayanan Kesehatan Tradisional, Akupuntur, Asuhan Mandiri dan Tradisional Lainnya				20 Dokumen	10.000.000,00	Kab. Bengkulu Selatan, Air Nipis, Semua Kel/Desa	DAK NON FISIK-DANA BOK-BOK PUSKESMAS	-	1. Percepatan Pengentasan Kemiskinan dan Peningkatan Kualitas SDM yang Berdaya Saing Pembangunan Manusia dan Pengentasan Kemiskinan	-		12.000.000,00	PUSKESMAS PALAK BENGKERUNG
	1.02.02.2.02.0020	Pengelolaan Surveilans Kesehatan														

NO	KODE	URUSAN / BIDANG URUSAN / PROGRAM / OUTCOME / KEGIATAN / SUB KEGIATAN	INDIKATOR PROGRAM / KEGIATAN / SUB KEGIATAN	TARGET AKHIR PERIODE RENSTRA OPD	REALISASI CAPAIAN RENJA OPD TAHUN 2024	PRAKIRAAN CAPAIAN TARGET RENJA OPD TAHUN 2025	CAPAIAN KINERJA DAN KERANGKA PENDANAAN						KELOMPOK SASARAN	PRAKIRAAN MAJU RENCANA TAHUN 2027		PERANGKAT DAERAH PENANGGUNG JAWAB
							TARGET 2026	PAGU INDIKATIF (Rp)	LOKASI	SUMBER DANA	PRIORITAS			TARGET	PAGU INDIKATIF (Rp)	
											NASIONAL	DAERAH				
1	2	3	4	5	6	7	8	9	10	11	12	13	14	15	16	17
			Jumlah Dokumen Hasil Pengelolaan Surveilans Kesehatan				30 Dokumen	22.800.000,00	Kab. Bengkulu Selatan, Air Nipis, Semua Kel/Desa	DAK NON FISIK-DANA BOK-BOK PUSKESMAS	-	1. Percepatan Pengentasan Kemiskinan dan Peningkatan Kualitas SDM yang Berdaya Saing Pembangunan Manusia dan Pengentasan Kemiskinan	-		23.000.000,00	PUSKESMAS PALAK BENGKERUNG
	1.02.02.2.02.0021	Pengelolaan Pelayanan Kesehatan Orang dengan Masalah Kesehatan Jiwa (ODMK)														
			Jumlah Orang dengan Masalah Kejiwaan (ODMK) yang Mendapatkan Pelayanan Kesehatan				30 Orang	20.000.000,00	Kab. Bengkulu Selatan, Air Nipis, Semua Kel/Desa	DAK NON FISIK-DANA BOK-BOK PUSKESMAS	-	1. Percepatan Pengentasan Kemiskinan dan Peningkatan Kualitas SDM yang Berdaya Saing Pembangunan Manusia dan Pengentasan Kemiskinan	-		22.000.000,00	PUSKESMAS PALAK BENGKERUNG
	1.02.02.2.02.0022	Pengelolaan Pelayanan Kesehatan Jiwa dan NAPZA														
			Jumlah Penyalahguna NAPZA yang Mendapatkan Pelayanan Kesehatan				20 Orang	10.000.000,00	Kab. Bengkulu Selatan, Air Nipis, Semua Kel/Desa	DAK NON FISIK-DANA BOK-BOK PUSKESMAS	-	1. Percepatan Pengentasan Kemiskinan dan Peningkatan Kualitas SDM yang Berdaya Saing Pembangunan Manusia dan Pengentasan Kemiskinan	-		12.000.000,00	PUSKESMAS PALAK BENGKERUNG
	1.02.02.2.02.0025	Pelayanan Kesehatan Penyakit Menular dan Tidak Menular														

NO	KODE	URUSAN / BIDANG URUSAN / PROGRAM / OUTCOME / KEGIATAN / SUB KEGIATAN	INDIKATOR PROGRAM / KEGIATAN / SUB KEGIATAN	TARGET AKHIR PERIODE RENSTRA OPD	REALISASI CAPAIAN RENJA OPD TAHUN 2024	PRAKIRAAN CAPAIAN TARGET RENJA OPD TAHUN 2025	CAPAIAN KINERJA DAN KERANGKA PENDANAAN						KELOMPOK SASARAN	PRAKIRAAN MAJU RENCANA TAHUN 2027		PERANGKAT DAERAH PENANGGUNG JAWAB
							TARGET 2026	PAGU INDIKATIF (Rp)	LOKASI	SUMBER DANA	PRIORITAS			TARGET	PAGU INDIKATIF (Rp)	
											NASIONAL	DAERAH				
1	2	3	4	5	6	7	8	9	10	11	12	13	14	15	16	17
			Jumlah Dokumen Hasil Pelayanan Kesehatan Penyakit Menular dan Tidak Menular				12 Dokumen	30.000.000,00	Kab. Bengkulu Selatan, Air Nipis, Semua Kel/Desa	DAK NON FISIK-DANA BOK-BOK PUSKESMAS	-	1. Percepatan Pengentasan Kemiskinan dan Peningkatan Kualitas SDM yang Berdaya Saing Pembangunan Manusia dan Pengentasan Kemiskinan	-		35.000.000,00	PUSKESMAS PALAK BENGKERUNG
	1.02.02.2.02.0026	Pengelolaan Jaminan Kesehatan Masyarakat														
			Jumlah Dokumen Hasil Pengelolaan Jaminan Kesehatan Masyarakat				12 Dokumen	875.000.000,00	Kab. Bengkulu Selatan, Air Nipis, Semua Kel/Desa	PENDAPATAN ASLI DAERAH (PAD)	-	1. Percepatan Pengentasan Kemiskinan dan Peningkatan Kualitas SDM yang Berdaya Saing Pembangunan Manusia dan Pengentasan Kemiskinan	-		880.000.000,00	PUSKESMAS PALAK BENGKERUNG
	1.02.02.2.02.0033	Operasional Pelayanan Puskesmas														
			Jumlah Dokumen Operasional Pelayanan Puskesmas				12 Dokumen	30.000.000,00	Kab. Bengkulu Selatan, Air Nipis, Semua Kel/Desa	DAK NON FISIK-DANA BOK-BOK PUSKESMAS	-	1. Percepatan Pengentasan Kemiskinan dan Peningkatan Kualitas SDM yang Berdaya Saing Pembangunan Manusia dan Pengentasan Kemiskinan	-		35.000.000,00	PUSKESMAS PALAK BENGKERUNG
	1.02.02.2.02.0036	Investigasi Awal Kejadian Tidak Diharapkan (Kejadian Ikutan Pasca Imunisasi dan Pemberian Obat Massal)														

NO	KODE	URUSAN / BIDANG URUSAN / PROGRAM / OUTCOME / KEGIATAN / SUB KEGIATAN	INDIKATOR PROGRAM / KEGIATAN / SUB KEGIATAN	TARGET AKHIR PERIODE RENSTRA OPD	REALISASI CAPAIAN RENJA OPD TAHUN 2024	PRAKIRAAN CAPAIAN TARGET RENJA OPD TAHUN 2025	CAPAIAN KINERJA DAN KERANGKA PENDANAAN						KELOMPOK SASARAN	PRAKIRAAN MAJU RENCANA TAHUN 2027		PERANGKAT DAERAH PENANGGUNG JAWAB
							TARGET 2026	PAGU INDIKATIF (Rp)	LOKASI	SUMBER DANA	PRIORITAS			TARGET	PAGU INDIKATIF (Rp)	
											NASIONAL	DAERAH				
1	2	3	4	5	6	7	8	9	10	11	12	13	14	15	16	17
			Jumlah Laporan Hasil Investigasi Awal Kejadian Tidak Diharapkan (Kejadian Ikutan Pasca Imunisasi dan Pemberian Obat Massal)				12 Laporan	20.000.000,00	Kab. Bengkulu Selatan, Air Nipis, Semua Kel/Desa	DAK NON FISIK-DANA BOK-BOK PUSKESMAS	-	1. Percepatan Pengentasan Kemiskinan dan Peningkatan Kualitas SDM yang Berdaya Saing Pembangunan Manusia dan Pengentasan Kemiskinan	-		22.000.000,00	PUSKESMAS PALAK BENGKERUNG
	1.02.02.2.02.0040	Pengelolaan pelayanan kesehatan orang dengan Tuberkulosis														
			Jumlah orang dengan Tuberkulosis yang mendapatkan pelayanan kesehatan sesuai standar				30 Orang	20.000.000,00	Kab. Bengkulu Selatan, Air Nipis, Semua Kel/Desa	DAK NON FISIK-DANA BOK-BOK PUSKESMAS	-	1. Percepatan Pengentasan Kemiskinan dan Peningkatan Kualitas SDM yang Berdaya Saing Pembangunan Manusia dan Pengentasan Kemiskinan	-		22.000.000,00	PUSKESMAS PALAK BENGKERUNG
3.	**1.02.05**	**PROGRAM PEMBERDAYAAN MASYARAKAT BIDANG KESEHATAN**	**-**	**-**			**-**	**25.000.000,00**						**-**	**29.000.000,00**	
	1.02.05.2.02	Pelaksanaan Sehat dalam rangka Promotif Preventif Tingkat Daerah Kabupaten/Kota	-	-			-	5.000.000,00			-	1. Percepatan Pengentasan Kemiskinan dan Peningkatan Kualitas SDM yang Berdaya Saing Pembangunan Manusia dan Pengentasan Kemiskinan	-	-	7.000.000,00	PUSKESMAS PALAK BENGKERUNG
	1.02.05.2.02.0001	Penyelenggaraan Promosi Kesehatan dan Gerakan Hidup Bersih dan Sehat														

NO	KODE	URUSAN / BIDANG URUSAN / PROGRAM / OUTCOME / KEGIATAN / SUB KEGIATAN	INDIKATOR PROGRAM / KEGIATAN / SUB KEGIATAN	TARGET AKHIR PERIODE RENSTRA OPD	REALISASI CAPAIAN RENJA OPD TAHUN 2024	PRAKIRAAN CAPAIAN TARGET RENJA OPD TAHUN 2025	CAPAIAN KINERJA DAN KERANGKA PENDANAAN						KELOMPOK SASARAN	PRAKIRAAN MAJU RENCANA TAHUN 2027		PERANGKAT DAERAH PENANGGUNG JAWAB
							TARGET 2026	PAGU INDIKATIF (Rp)	LOKASI	SUMBER DANA	PRIORITAS			TARGET	PAGU INDIKATIF (Rp)	
											NASIONAL	DAERAH				
1	2	3	4	5	6	7	8	9	10	11	12	13	14	15	16	17
			Jumlah Dokumen Hasil Penyelenggaraan Promosi Kesehatan dan Gerakan Hidup Bersih dan Sehat				12 Dokumen	5.000.000,00	Kab. Bengkulu Selatan, Air Nipis, Semua Kel/Desa	DAK NON FISIK-DANA BOK-BOK PUSKESMAS	-	1. Percepatan Pengentasan Kemiskinan dan Peningkatan Kualitas SDM yang Berdaya Saing Pembangunan Manusia dan Pengentasan Kemiskinan	-		7.000.000,00	PUSKESMAS PALAK BENGKERUNG
	1.02.05.2.03	Pengembangan dan Pelaksanaan Upaya Kesehatan Bersumber Daya Masyarakat (UKBM) Tingkat Daerah Kabupaten/Kota	-	-			-	20.000.000,00			-	1. Percepatan Pengentasan Kemiskinan dan Peningkatan Kualitas SDM yang Berdaya Saing Pembangunan Manusia dan Pengentasan Kemiskinan	-	-	22.000.000,00	PUSKESMAS PALAK BENGKERUNG
	1.02.05.2.03.0001	Bimbingan Teknis dan Supervisi Pengembangan dan Pelaksanaan Upaya Kesehatan Bersumber Daya Masyarakat (UKBM)														
			Jumlah Dokumen Hasil Bimbingan Teknis dan Supervisi Upaya Kesehatan Bersumber Daya Masyarakat (UKBM)				10 Dokumen	20.000.000,00	Kab. Bengkulu Selatan, Air Nipis, Semua Kel/Desa	DAK NON FISIK-DANA BOK-BOK PUSKESMAS	-	1. Percepatan Pengentasan Kemiskinan dan Peningkatan Kualitas SDM yang Berdaya Saing Pembangunan Manusia dan Pengentasan Kemiskinan	-		22.000.000,00	PUSKESMAS PALAK BENGKERUNG
		PUSKESMAS TUNGKAL						**2.464.938.700,00**							**2.564.700.000,00**	
	1	**URUSAN PEMERINTAHAN WAJIB YANG BERKAITAN DENGAN PELAYANAN DASAR**						**2.464.938.700,00**							**2.564.700.000,00**	
	1.02	**URUSAN PEMERINTAHAN BIDANG KESEHATAN**						**2.464.938.700,00**							**2.564.700.000,00**	

NO	KODE	URUSAN / BIDANG URUSAN / PROGRAM / OUTCOME / KEGIATAN / SUB KEGIATAN	INDIKATOR PROGRAM / KEGIATAN / SUB KEGIATAN	TARGET AKHIR PERIODE RENSTRA OPD	REALISASI CAPAIAN RENJA OPD TAHUN 2024	PRAKIRAAN CAPAIAN TARGET RENJA OPD TAHUN 2025	CAPAIAN KINERJA DAN KERANGKA PENDANAAN						KELOMPOK SASARAN	PRAKIRAAN MAJU RENCANA TAHUN 2027		PERANGKAT DAERAH PENANGGUNG JAWAB
							TARGET 2026	PAGU INDIKATIF (Rp)	LOKASI	SUMBER DANA	PRIORITAS			TARGET	PAGU INDIKATIF (Rp)	
											NASIONAL	DAERAH				
1	2	3	4	5	6	7	8	9	10	11	12	13	14	15	16	17
1.	**1.02.01**	**PROGRAM PENUNJANG URUSAN PEMERINTAHAN DAERAH KABUPATEN/KOTA**	**-**	**-**			**-**	**91.128.200,00**						**-**	**99.600.000,00**	
	1.02.01.2.01	Perencanaan, Penganggaran, dan Evaluasi Kinerja Perangkat Daerah	-	-			-	5.000.000,00			-	1. Percepatan Pengentasan Kemiskinan dan Peningkatan Kualitas SDM yang Berdaya Saing Pembangunan Manusia dan Pengentasan Kemiskinan	-	-	5.500.000,00	PUSKESMAS TUNGKAL
	1.02.01.2.01.0001	Penyusunan Dokumen Perencanaan Perangkat Daerah														
			Jumlah Dokumen Perencanaan Perangkat Daerah				18 Dokumen	5.000.000,00	Kab. Bengkulu Selatan, Pino Raya, Semua Kel/Desa	DANA ALOKASI UMUM (DAU)	-	1. Percepatan Pengentasan Kemiskinan dan Peningkatan Kualitas SDM yang Berdaya Saing Pembangunan Manusia dan Pengentasan Kemiskinan	-		5.500.000,00	PUSKESMAS TUNGKAL
	1.02.01.2.02	Administrasi Keuangan Perangkat Daerah	-	-			-	5.000.000,00			-	1. Percepatan Pengentasan Kemiskinan dan Peningkatan Kualitas SDM yang Berdaya Saing Pembangunan Manusia dan Pengentasan Kemiskinan	-	-	5.500.000,00	PUSKESMAS TUNGKAL
	1.02.01.2.02.0002	Penyediaan Administrasi Pelaksanaan Tugas ASN														

NO	KODE	URUSAN / BIDANG URUSAN / PROGRAM / OUTCOME / KEGIATAN / SUB KEGIATAN	INDIKATOR PROGRAM / KEGIATAN / SUB KEGIATAN	TARGET AKHIR PERIODE RENSTRA OPD	REALISASI CAPAIAN RENJA OPD TAHUN 2024	PRAKIRAAN CAPAIAN TARGET RENJA OPD TAHUN 2025	CAPAIAN KINERJA DAN KERANGKA PENDANAAN						KELOMPOK SASARAN	PRAKIRAAN MAJU RENCANA TAHUN 2027		PERANGKAT DAERAH PENANGGUNG JAWAB
							TARGET 2026	PAGU INDIKATIF (Rp)	LOKASI	SUMBER DANA	PRIORITAS			TARGET	PAGU INDIKATIF (Rp)	
											NASIONAL	DAERAH				
1	2	3	4	5	6	7	8	9	10	11	12	13	14	15	16	17
			Jumlah Dokumen Hasil Penyediaan Administrasi Pelaksanaan Tugas ASN				12 Dokumen	5.000.000,00	Kab. Bengkulu Selatan, Pino Raya, Semua Kel/Desa	DANA ALOKASI UMUM (DAU)	-	1. Percepatan Pengentasan Kemiskinan dan Peningkatan Kualitas SDM yang Berdaya Saing Pembangunan Manusia dan Pengentasan Kemiskinan	-		5.500.000,00	PUSKESMAS TUNGKAL
	1.02.01.2.06	Administrasi Umum Perangkat Daerah	-	-			-	64.118.000,00			-	1. Percepatan Pengentasan Kemiskinan dan Peningkatan Kualitas SDM yang Berdaya Saing Pembangunan Manusia dan Pengentasan Kemiskinan	-	-	70.400.000,00	PUSKESMAS TUNGKAL
	1.02.01.2.06.0001	Penyediaan Komponen Instalasi Listrik/Penerangan Bangunan Kantor														
			Jumlah Paket Komponen Instalasi Listrik/Penerangan Bangunan Kantor yang Disediakan				20 Paket	10.068.000,00	Kab. Bengkulu Selatan, Pino Raya, Semua Kel/Desa	DANA ALOKASI UMUM (DAU)	-	1. Percepatan Pengentasan Kemiskinan dan Peningkatan Kualitas SDM yang Berdaya Saing Pembangunan Manusia dan Pengentasan Kemiskinan	-		11.000.000,00	PUSKESMAS TUNGKAL
	1.02.01.2.06.0004	Penyediaan Bahan Logistik Kantor														

NO	KODE	URUSAN / BIDANG URUSAN / PROGRAM / OUTCOME / KEGIATAN / SUB KEGIATAN	INDIKATOR PROGRAM / KEGIATAN / SUB KEGIATAN	TARGET AKHIR PERIODE RENSTRA OPD	REALISASI CAPAIAN RENJA OPD TAHUN 2024	PRAKIRAAN CAPAIAN TARGET RENJA OPD TAHUN 2025	CAPAIAN KINERJA DAN KERANGKA PENDANAAN						KELOMPOK SASARAN	PRAKIRAAN MAJU RENCANA TAHUN 2027		PERANGKAT DAERAH PENANGGUNG JAWAB
							TARGET 2026	PAGU INDIKATIF (Rp)	LOKASI	SUMBER DANA	PRIORITAS			TARGET	PAGU INDIKATIF (Rp)	
											NASIONAL	DAERAH				
1	2	3	4	5	6	7	8	9	10	11	12	13	14	15	16	17
			Jumlah Paket Bahan Logistik Kantor yang Disediakan				20 Paket	50.050.000,00	Kab. Bengkulu Selatan, Pino Raya, Semua Kel/Desa	DANA ALOKASI UMUM (DAU)	-	1. Percepatan Pengentasan Kemiskinan dan Peningkatan Kualitas SDM yang Berdaya Saing Pembangunan Manusia dan Pengentasan Kemiskinan	-		55.000.000,00	PUSKESMAS TUNGKAL
	1.02.01.2.06.0005	Penyediaan Barang Cetakan dan Penggandaan														
			Jumlah Paket Barang Cetakan dan Penggandaan yang Disediakan				12 Paket	2.000.000,00	Kab. Bengkulu Selatan, Pino Raya, Semua Kel/Desa	DANA ALOKASI UMUM (DAU)	-	1. Percepatan Pengentasan Kemiskinan dan Peningkatan Kualitas SDM yang Berdaya Saing Pembangunan Manusia dan Pengentasan Kemiskinan	-		2.200.000,00	PUSKESMAS TUNGKAL
	1.02.01.2.06.0006	Penyediaan Bahan Bacaan dan Peraturan Perundang-undangan														
			Jumlah Dokumen Bahan Bacaan dan Peraturan Perundang-Undangan yang Disediakan				12 Dokumen	2.000.000,00	Kab. Bengkulu Selatan, Pino Raya, Semua Kel/Desa	DANA ALOKASI UMUM (DAU)	-	1. Percepatan Pengentasan Kemiskinan dan Peningkatan Kualitas SDM yang Berdaya Saing Pembangunan Manusia dan Pengentasan Kemiskinan	-		2.200.000,00	PUSKESMAS TUNGKAL

NO	KODE	URUSAN / BIDANG URUSAN / PROGRAM / OUTCOME / KEGIATAN / SUB KEGIATAN	INDIKATOR PROGRAM / KEGIATAN / SUB KEGIATAN	TARGET AKHIR PERIODE RENSTRA OPD	REALISASI CAPAIAN RENJA OPD TAHUN 2024	PRAKIRAAN CAPAIAN TARGET RENJA OPD TAHUN 2025	CAPAIAN KINERJA DAN KERANGKA PENDANAAN						KELOMPOK SASARAN	PRAKIRAAN MAJU RENCANA TAHUN 2027		PERANGKAT DAERAH PENANGGUNG JAWAB
							TARGET 2026	PAGU INDIKATIF (Rp)	LOKASI	SUMBER DANA	PRIORITAS			TARGET	PAGU INDIKATIF (Rp)	
											NASIONAL	DAERAH				
1	2	3	4	5	6	7	8	9	10	11	12	13	14	15	16	17
	1.02.01.2.08	Penyediaan Jasa Penunjang Urusan Pemerintahan Daerah	-	-			-	15.010.200,00			-	1. Percepatan Pengentasan Kemiskinan dan Peningkatan Kualitas SDM yang Berdaya Saing Pembangunan Manusia dan Pengentasan Kemiskinan	-	-	16.000.000,00	PUSKESMAS TUNGKAL
	1.02.01.2.08.0002	Penyediaan Jasa Komunikasi, Sumber Daya Air dan Listrik														
			Jumlah Laporan Penyediaan Jasa Komunikasi, Sumber Daya Air dan Listrik yang Disediakan				12 Laporan	15.010.200,00	Kab. Bengkulu Selatan, Pino Raya, Semua Kel/Desa	DANA ALOKASI UMUM (DAU)	-	1. Percepatan Pengentasan Kemiskinan dan Peningkatan Kualitas SDM yang Berdaya Saing Pembangunan Manusia dan Pengentasan Kemiskinan	-		16.000.000,00	PUSKESMAS TUNGKAL
	1.02.01.2.09	Pemeliharaan Barang Milik Daerah Penunjang Urusan Pemerintahan Daerah	-	-			-	2.000.000,00			-	1. Percepatan Pengentasan Kemiskinan dan Peningkatan Kualitas SDM yang Berdaya Saing Pembangunan Manusia dan Pengentasan Kemiskinan	-	-	2.200.000,00	PUSKESMAS TUNGKAL
	1.02.01.2.09.0001	Penyediaan Jasa Pemeliharaan, Biaya Pemeliharaan, dan Pajak Kendaraan Perorangan Dinas atau Kendaraan Dinas Jabatan														

NO	KODE	URUSAN / BIDANG URUSAN / PROGRAM / OUTCOME / KEGIATAN / SUB KEGIATAN	INDIKATOR PROGRAM / KEGIATAN / SUB KEGIATAN	TARGET AKHIR PERIODE RENSTRA OPD	REALISASI CAPAIAN RENJA OPD TAHUN 2024	PRAKIRAAN CAPAIAN TARGET RENJA OPD TAHUN 2025	CAPAIAN KINERJA DAN KERANGKA PENDANAAN						KELOMPOK SASARAN	PRAKIRAAN MAJU RENCANA TAHUN 2027		PERANGKAT DAERAH PENANGGUNG JAWAB
							TARGET 2026	PAGU INDIKATIF (Rp)	LOKASI	SUMBER DANA	PRIORITAS			TARGET	PAGU INDIKATIF (Rp)	
											NASIONAL	DAERAH				
1	2	3	4	5	6	7	8	9	10	11	12	13	14	15	16	17
			Jumlah Kendaraan Perorangan Dinas atau Kendaraan Dinas Jabatan yang Dipelihara dan dibayarkan Pajaknya				1 Unit	2.000.000,00	Kab. Bengkulu Selatan, Pino Raya, Semua Kel/Desa	DANA ALOKASI UMUM (DAU)	-	1. Percepatan Pengentasan Kemiskinan dan Peningkatan Kualitas SDM yang Berdaya Saing Pembangunan Manusia dan Pengentasan Kemiskinan	-		2.200.000,00	PUSKESMAS TUNGKAL
2.	**1.02.02**	**PROGRAM PEMENUHAN UPAYA KESEHATAN PERORANGAN DAN UPAYA KESEHATAN MASYARAKAT**	**-**	**-**			**-**	**2.358.810.500,00**						**-**	**2.448.600.000,00**	
	1.02.02.2.02	Penyediaan Layanan Kesehatan untuk UKM dan UKP Rujukan Tingkat Daerah Kabupaten/Kota	-	-			-	2.308.810.500,00			-	1. Percepatan Pengentasan Kemiskinan dan Peningkatan Kualitas SDM yang Berdaya Saing Pembangunan Manusia dan Pengentasan Kemiskinan	-	-	2.397.600.000,00	PUSKESMAS TUNGKAL
	1.02.02.2.02.0001	Pengelolaan Pelayanan Kesehatan Ibu Hamil														
			Jumlah Ibu Hamil yang Mendapatkan Pelayanan Kesehatan Sesuai Standar				70 Orang	20.128.000,00	Kab. Bengkulu Selatan, Pino Raya, Semua Kel/Desa	DAK NON FISIK-DANA BOK-BOK PUSKESMAS	-	1. Percepatan Pengentasan Kemiskinan dan Peningkatan Kualitas SDM yang Berdaya Saing Pembangunan Manusia dan Pengentasan Kemiskinan	-		22.000.000,00	PUSKESMAS TUNGKAL
	1.02.02.2.02.0002	Pengelolaan Pelayanan Kesehatan Ibu Bersalin														

NO	KODE	URUSAN / BIDANG URUSAN / PROGRAM / OUTCOME / KEGIATAN / SUB KEGIATAN	INDIKATOR PROGRAM / KEGIATAN / SUB KEGIATAN	TARGET AKHIR PERIODE RENSTRA OPD	REALISASI CAPAIAN RENJA OPD TAHUN 2024	PRAKIRAAN CAPAIAN TARGET RENJA OPD TAHUN 2025	CAPAIAN KINERJA DAN KERANGKA PENDANAAN						KELOMPOK SASARAN	PRAKIRAAN MAJU RENCANA TAHUN 2027		PERANGKAT DAERAH PENANGGUNG JAWAB
							TARGET 2026	PAGU INDIKATIF (Rp)	LOKASI	SUMBER DANA	PRIORITAS			TARGET	PAGU INDIKATIF (Rp)	
											NASIONAL	DAERAH				
1	2	3	4	5	6	7	8	9	10	11	12	13	14	15	16	17
			Jumlah Ibu Bersalin yang Mendapatkan Pelayanan Kesehatan Sesuai Standar				70 Orang	5.000.000,00	Kab. Bengkulu Selatan, Pino Raya, Semua Kel/Desa	DAK NON FISIK-DANA BOK-BOK PUSKESMAS	-	1. Percepatan Pengentasan Kemiskinan dan Peningkatan Kualitas SDM yang Berdaya Saing Pembangunan Manusia dan Pengentasan Kemiskinan	-		7.000.000,00	PUSKESMAS TUNGKAL
	1.02.02.2.02.0003	Pengelolaan Pelayanan Kesehatan Bayi Baru Lahir														
			Jumlah Bayi Baru Lahir yang Mendapatkan Pelayanan Kesehatan Sesuai Standar				100 Orang	4.000.000,00	Kab. Bengkulu Selatan, Pino Raya, Semua Kel/Desa	DAK NON FISIK-DANA BOK-BOK PUSKESMAS	-	1. Percepatan Pengentasan Kemiskinan dan Peningkatan Kualitas SDM yang Berdaya Saing Pembangunan Manusia dan Pengentasan Kemiskinan	-		5.000.000,00	PUSKESMAS TUNGKAL
	1.02.02.2.02.0004	Pengelolaan Pelayanan Kesehatan Balita														
			Jumlah Balita yang Mendapatkan Pelayanan Kesehatan Sesuai Standar				100 Orang	5.000.000,00	Kab. Bengkulu Selatan, Pino Raya, Semua Kel/Desa	DAK NON FISIK-DANA BOK-BOK PUSKESMAS	-	1. Percepatan Pengentasan Kemiskinan dan Peningkatan Kualitas SDM yang Berdaya Saing Pembangunan Manusia dan Pengentasan Kemiskinan	-		6.000.000,00	PUSKESMAS TUNGKAL
	1.02.02.2.02.0005	Pengelolaan Pelayanan Kesehatan pada Usia Pendidikan Dasar														

NO	KODE	URUSAN / BIDANG URUSAN / PROGRAM / OUTCOME / KEGIATAN / SUB KEGIATAN	INDIKATOR PROGRAM / KEGIATAN / SUB KEGIATAN	TARGET AKHIR PERIODE RENSTRA OPD	REALISASI CAPAIAN RENJA OPD TAHUN 2024	PRAKIRAAN CAPAIAN TARGET RENJA OPD TAHUN 2025	CAPAIAN KINERJA DAN KERANGKA PENDANAAN						KELOMPOK SASARAN	PRAKIRAAN MAJU RENCANA TAHUN 2027		PERANGKAT DAERAH PENANGGUNG JAWAB
							TARGET 2026	PAGU INDIKATIF (Rp)	LOKASI	SUMBER DANA	PRIORITAS			TARGET	PAGU INDIKATIF (Rp)	
											NASIONAL	DAERAH				
1	2	3	4	5	6	7	8	9	10	11	12	13	14	15	16	17
			Jumlah Anak Usia Pendidikan Dasar yang Mendapatkan Pelayanan Kesehatan Sesuai Standar				1000 Orang	72.000.000,00	Kab. Bengkulu Selatan, Pino Raya, Semua Kel/Desa	DAK NON FISIK-DANA BOK-BOK PUSKESMAS	-	1. Percepatan Pengentasan Kemiskinan dan Peningkatan Kualitas SDM yang Berdaya Saing Pembangunan Manusia dan Pengentasan Kemiskinan	-		75.000.000,00	PUSKESMAS TUNGKAL
	1.02.02.2.02.0006	Pengelolaan Pelayanan Kesehatan pada Usia Produktif														
			Jumlah Penduduk Usia Produktif yang Mendapatkan Pelayanan Kesehatan Sesuai Standar				100 Orang	26.400.000,00	Kab. Bengkulu Selatan, Pino Raya, Semua Kel/Desa	DAK NON FISIK-DANA BOK-BOK PUSKESMAS	-	1. Percepatan Pengentasan Kemiskinan dan Peningkatan Kualitas SDM yang Berdaya Saing Optimalisasi Komoditas Unggulan dan Hilirisasi Menuju Kemandirian Ekonomi	-		22.000.000,00	PUSKESMAS TUNGKAL
	1.02.02.2.02.0007	Pengelolaan Pelayanan Kesehatan pada Usia Lanjut														
			Jumlah Penduduk Usia Lanjut yang Mendapatkan Pelayanan Kesehatan Sesuai Standar				100 Orang	28.800.000,00	Kab. Bengkulu Selatan, Pino Raya, Semua Kel/Desa	DAK NON FISIK-DANA BOK-BOK PUSKESMAS	-	1. Percepatan Pengentasan Kemiskinan dan Peningkatan Kualitas SDM yang Berdaya Saing Pembangunan Manusia dan Pengentasan Kemiskinan	-		22.000.000,00	PUSKESMAS TUNGKAL
	1.02.02.2.02.0008	Pengelolaan Pelayanan Kesehatan Penderita Hipertensi														

NO	KODE	URUSAN / BIDANG URUSAN / PROGRAM / OUTCOME / KEGIATAN / SUB KEGIATAN	INDIKATOR PROGRAM / KEGIATAN / SUB KEGIATAN	TARGET AKHIR PERIODE RENSTRA OPD	REALISASI CAPAIAN RENJA OPD TAHUN 2024	PRAKIRAAN CAPAIAN TARGET RENJA OPD TAHUN 2025	CAPAIAN KINERJA DAN KERANGKA PENDANAAN						KELOMPOK SASARAN	PRAKIRAAN MAJU RENCANA TAHUN 2027		PERANGKAT DAERAH PENANGGUNG JAWAB
							TARGET 2026	PAGU INDIKATIF (Rp)	LOKASI	SUMBER DANA	PRIORITAS			TARGET	PAGU INDIKATIF (Rp)	
											NASIONAL	DAERAH				
1	2	3	4	5	6	7	8	9	10	11	12	13	14	15	16	17
			Jumlah Penderita Hipertensi yang Mendapatkan Pelayanan Kesehatan Sesuai Standar				100 Orang	10.000.000,00	Kab. Bengkulu Selatan, Pino Raya, Semua Kel/Desa	DAK NON FISIK-DANA BOK-BOK PUSKESMAS	-	1. Percepatan Pengentasan Kemiskinan dan Peningkatan Kualitas SDM yang Berdaya Saing Pembangunan Manusia dan Pengentasan Kemiskinan	-		12.000.000,00	PUSKESMAS TUNGKAL
	1.02.02.2.02.0009	Pengelolaan Pelayanan Kesehatan Penderita Diabetes Melitus														
			Jumlah Penderita Diabetes Melitus yang Mendapatkan Pelayanan Kesehatan Sesuai Standar				100 Orang	15.000.000,00	Kab. Bengkulu Selatan, Pino Raya, Semua Kel/Desa	DAK NON FISIK-DANA BOK-BOK PUSKESMAS	-	1. Percepatan Pengentasan Kemiskinan dan Peningkatan Kualitas SDM yang Berdaya Saing Pembangunan Manusia dan Pengentasan Kemiskinan	-		16.000.000,00	PUSKESMAS TUNGKAL
	1.02.02.2.02.0010	Pengelolaan Pelayanan Kesehatan Orang dengan Gangguan Jiwa Berat														
			Jumlah Orang yang Mendapatkan Pelayanan Kesehatan Orang dengan Gangguan Jiwa Berat Sesuai Standar				100 Orang	20.000.000,00	Kab. Bengkulu Selatan, Pino Raya, Semua Kel/Desa	DAK NON FISIK-DANA BOK-BOK PUSKESMAS	-	1. Percepatan Pengentasan Kemiskinan dan Peningkatan Kualitas SDM yang Berdaya Saing Pembangunan Manusia dan Pengentasan Kemiskinan	-		21.000.000,00	PUSKESMAS TUNGKAL
	1.02.02.2.02.0011	Pengelolaan Pelayanan Kesehatan Orang Terduga Tuberkulosis														

NO	KODE	URUSAN / BIDANG URUSAN / PROGRAM / OUTCOME / KEGIATAN / SUB KEGIATAN	INDIKATOR PROGRAM / KEGIATAN / SUB KEGIATAN	TARGET AKHIR PERIODE RENSTRA OPD	REALISASI CAPAIAN RENJA OPD TAHUN 2024	PRAKIRAAN CAPAIAN TARGET RENJA OPD TAHUN 2025	CAPAIAN KINERJA DAN KERANGKA PENDANAAN						KELOMPOK SASARAN	PRAKIRAAN MAJU RENCANA TAHUN 2027		PERANGKAT DAERAH PENANGGUNG JAWAB
							TARGET 2026	PAGU INDIKATIF (Rp)	LOKASI	SUMBER DANA	PRIORITAS			TARGET	PAGU INDIKATIF (Rp)	
											NASIONAL	DAERAH				
1	2	3	4	5	6	7	8	9	10	11	12	13	14	15	16	17
			Jumlah Orang Terduga Menderita Tuberkulosis yang Mendapatkan Pelayanan Sesuai Standar				100 Orang	5.000.000,00	Kab. Bengkulu Selatan, Pino Raya, Semua Kel/Desa	DAK NON FISIK-DANA BOK-BOK PUSKESMAS	-	1. Percepatan Pengentasan Kemiskinan dan Peningkatan Kualitas SDM yang Berdaya Saing Pembangunan Manusia dan Pengentasan Kemiskinan	-		6.000.000,00	PUSKESMAS TUNGKAL
	1.02.02.2.02.0012	Pengelolaan Pelayanan Kesehatan Orang dengan Risiko Terinfeksi HIV														
			Jumlah Orang Terduga Menderita HIV yang Mendapatkan Pelayanan Sesuai Standar				50 Orang	10.000.000,00	Kab. Bengkulu Selatan, Pino Raya, Semua Kel/Desa	DAK NON FISIK-DANA BOK-BOK PUSKESMAS	-	1. Percepatan Pengentasan Kemiskinan dan Peningkatan Kualitas SDM yang Berdaya Saing Pembangunan Manusia dan Pengentasan Kemiskinan	-		12.000.000,00	PUSKESMAS TUNGKAL
	1.02.02.2.02.0015	Pengelolaan Pelayanan Kesehatan Gizi Masyarakat														
			Jumlah Dokumen Hasil Pengelolaan Pelayanan Kesehatan Gizi Masyarakat				100 Dokumen	200.000.000,00	Kab. Bengkulu Selatan, Pino Raya, Semua Kel/Desa	DAK NON FISIK-DANA BOK-BOK PUSKESMAS	-	1. Percepatan Pengentasan Kemiskinan dan Peningkatan Kualitas SDM yang Berdaya Saing Pembangunan Manusia dan Pengentasan Kemiskinan	-		220.000.000,00	PUSKESMAS TUNGKAL
	1.02.02.2.02.0016	Pengelolaan Pelayanan Kesehatan Kerja dan Olahraga														

NO	KODE	URUSAN / BIDANG URUSAN / PROGRAM / OUTCOME / KEGIATAN / SUB KEGIATAN	INDIKATOR PROGRAM / KEGIATAN / SUB KEGIATAN	TARGET AKHIR PERIODE RENSTRA OPD	REALISASI CAPAIAN RENJA OPD TAHUN 2024	PRAKIRAAN CAPAIAN TARGET RENJA OPD TAHUN 2025	CAPAIAN KINERJA DAN KERANGKA PENDANAAN						KELOMPOK SASARAN	PRAKIRAAN MAJU RENCANA TAHUN 2027		PERANGKAT DAERAH PENANGGUNG JAWAB
							TARGET 2026	PAGU INDIKATIF (Rp)	LOKASI	SUMBER DANA	PRIORITAS			TARGET	PAGU INDIKATIF (Rp)	
											NASIONAL	DAERAH				
1	2	3	4	5	6	7	8	9	10	11	12	13	14	15	16	17
			Jumlah Dokumen Hasil Pengelolaan Pelayanan Kesehatan Kerja dan Olahraga				100 Dokumen	40.000.000,00	Kab. Bengkulu Selatan, Pino Raya, Semua Kel/Desa	DAK NON FISIK-DANA BOK-BOK PUSKESMAS	-	1. Percepatan Pengentasan Kemiskinan dan Peningkatan Kualitas SDM yang Berdaya Saing Pembangunan Manusia dan Pengentasan Kemiskinan	-		41.000.000,00	PUSKESMAS TUNGKAL
	1.02.02.2.02.0017	Pengelolaan Pelayanan Kesehatan Lingkungan														
			Jumlah Dokumen Hasil Pengelolaan Pelayanan Kesehatan Lingkungan				100 Dokumen	15.000.000,00	Kab. Bengkulu Selatan, Pino Raya, Semua Kel/Desa	DAK NON FISIK-DANA BOK-BOK PUSKESMAS	-	1. Percepatan Pengentasan Kemiskinan dan Peningkatan Kualitas SDM yang Berdaya Saing Pembangunan Manusia dan Pengentasan Kemiskinan	-		16.000.000,00	PUSKESMAS TUNGKAL
	1.02.02.2.02.0018	Pengelolaan Pelayanan Promosi Kesehatan														
			Jumlah Dokumen Hasil Pengelolaan Pelayanan Promosi Kesehatan				50 Dokumen	5.000.000,00	Kab. Bengkulu Selatan, Pino Raya, Semua Kel/Desa	DAK NON FISIK-DANA BOK-BOK PUSKESMAS	-	1. Percepatan Pengentasan Kemiskinan dan Peningkatan Kualitas SDM yang Berdaya Saing Pembangunan Manusia dan Pengentasan Kemiskinan	-		7.000.000,00	PUSKESMAS TUNGKAL
	1.02.02.2.02.0019	Pengelolaan Pelayanan Kesehatan Tradisional, Akupuntur, Asuhan Mandiri, dan Tradisional Lainnya														

NO	KODE	URUSAN / BIDANG URUSAN / PROGRAM / OUTCOME / KEGIATAN / SUB KEGIATAN	INDIKATOR PROGRAM / KEGIATAN / SUB KEGIATAN	TARGET AKHIR PERIODE RENSTRA OPD	REALISASI CAPAIAN RENJA OPD TAHUN 2024	PRAKIRAAN CAPAIAN TARGET RENJA OPD TAHUN 2025	CAPAIAN KINERJA DAN KERANGKA PENDANAAN						KELOMPOK SASARAN	PRAKIRAAN MAJU RENCANA TAHUN 2027		PERANGKAT DAERAH PENANGGUNG JAWAB
							TARGET 2026	PAGU INDIKATIF (Rp)	LOKASI	SUMBER DANA	PRIORITAS			TARGET	PAGU INDIKATIF (Rp)	
											NASIONAL	DAERAH				
1	2	3	4	5	6	7	8	9	10	11	12	13	14	15	16	17
			Jumlah Dokumen Hasil Pengelolaan Pelayanan Kesehatan Tradisional, Akupuntur, Asuhan Mandiri dan Tradisional Lainnya				20 Dokumen	5.000.000,00	Kab. Bengkulu Selatan, Pino Raya, Semua Kel/Desa	DAK NON FISIK-DANA BOK-BOK PUSKESMAS	-	1. Percepatan Pengentasan Kemiskinan dan Peningkatan Kualitas SDM yang Berdaya Saing Pembangunan Manusia dan Pengentasan Kemiskinan	-		5.500.000,00	PUSKESMAS TUNGKAL
	1.02.02.2.02.0020	Pengelolaan Surveilans Kesehatan														
			Jumlah Dokumen Hasil Pengelolaan Surveilans Kesehatan				50 Dokumen	10.000.000,00	Kab. Bengkulu Selatan, Pino Raya, Semua Kel/Desa	DAK NON FISIK-DANA BOK-BOK PUSKESMAS	-	1. Percepatan Pengentasan Kemiskinan dan Peningkatan Kualitas SDM yang Berdaya Saing Pembangunan Manusia dan Pengentasan Kemiskinan	-		11.000.000,00	PUSKESMAS TUNGKAL
	1.02.02.2.02.0021	Pengelolaan Pelayanan Kesehatan Orang dengan Masalah Kesehatan Jiwa (ODMK)														
			Jumlah Orang dengan Masalah Kejiwaan (ODMK) yang Mendapatkan Pelayanan Kesehatan				50 Orang	10.200.000,00	Kab. Bengkulu Selatan, Pino Raya, Semua Kel/Desa	DAK NON FISIK-DANA BOK-BOK PUSKESMAS	-	1. Percepatan Pengentasan Kemiskinan dan Peningkatan Kualitas SDM yang Berdaya Saing Pembangunan Manusia dan Pengentasan Kemiskinan	-		11.000.000,00	PUSKESMAS TUNGKAL
	1.02.02.2.02.0022	Pengelolaan Pelayanan Kesehatan Jiwa dan NAPZA														

NO	KODE	URUSAN / BIDANG URUSAN / PROGRAM / OUTCOME / KEGIATAN / SUB KEGIATAN	INDIKATOR PROGRAM / KEGIATAN / SUB KEGIATAN	TARGET AKHIR PERIODE RENSTRA OPD	REALISASI CAPAIAN RENJA OPD TAHUN 2024	PRAKIRAAN CAPAIAN TARGET RENJA OPD TAHUN 2025	CAPAIAN KINERJA DAN KERANGKA PENDANAAN						KELOMPOK SASARAN	PRAKIRAAN MAJU RENCANA TAHUN 2027		PERANGKAT DAERAH PENANGGUNG JAWAB
							TARGET 2026	PAGU INDIKATIF (Rp)	LOKASI	SUMBER DANA	PRIORITAS			TARGET	PAGU INDIKATIF (Rp)	
											NASIONAL	DAERAH				
1	2	3	4	5	6	7	8	9	10	11	12	13	14	15	16	17
			Jumlah Penyalahguna NAPZA yang Mendapatkan Pelayanan Kesehatan				100 Orang	5.000.000,00	Kab. Bengkulu Selatan, Pino Raya, Semua Kel/Desa	DAK NON FISIK-DANA BOK-BOK PUSKESMAS	-	1. Percepatan Pengentasan Kemiskinan dan Peningkatan Kualitas SDM yang Berdaya Saing Pembangunan Manusia dan Pengentasan Kemiskinan	-		5.500.000,00	PUSKESMAS TUNGKAL
	1.02.02.2.02.0025	Pelayanan Kesehatan Penyakit Menular dan Tidak Menular														
			Jumlah Dokumen Hasil Pelayanan Kesehatan Penyakit Menular dan Tidak Menular				100 Dokumen	200.000.000,00	Kab. Bengkulu Selatan, Pino Raya, Semua Kel/Desa	DAK NON FISIK-DANA BOK-BOK PUSKESMAS	-	1. Percepatan Pengentasan Kemiskinan dan Peningkatan Kualitas SDM yang Berdaya Saing Pembangunan Manusia dan Pengentasan Kemiskinan	-		220.000.000,00	PUSKESMAS TUNGKAL
	1.02.02.2.02.0026	Pengelolaan Jaminan Kesehatan Masyarakat														
			Jumlah Dokumen Hasil Pengelolaan Jaminan Kesehatan Masyarakat				100 Dokumen	1.287.002.500,00	Kab. Bengkulu Selatan, Pino Raya, Semua Kel/Desa	PENDAPATAN ASLI DAERAH (PAD)	-	1. Percepatan Pengentasan Kemiskinan dan Peningkatan Kualitas SDM yang Berdaya Saing Pembangunan Manusia dan Pengentasan Kemiskinan	-		1.300.000.000,00	PUSKESMAS TUNGKAL
	1.02.02.2.02.0027	Deteksi Dini Penyalahgunaan NAPZA di Fasyankes dan Sekolah														

NO	KODE	URUSAN / BIDANG URUSAN / PROGRAM / OUTCOME / KEGIATAN / SUB KEGIATAN	INDIKATOR PROGRAM / KEGIATAN / SUB KEGIATAN	TARGET AKHIR PERIODE RENSTRA OPD	REALISASI CAPAIAN RENJA OPD TAHUN 2024	PRAKIRAAN CAPAIAN TARGET RENJA OPD TAHUN 2025	CAPAIAN KINERJA DAN KERANGKA PENDANAAN						KELOMPOK SASARAN	PRAKIRAAN MAJU RENCANA TAHUN 2027		PERANGKAT DAERAH PENANGGUNG JAWAB
							TARGET 2026	PAGU INDIKATIF (Rp)	LOKASI	SUMBER DANA	PRIORITAS			TARGET	PAGU INDIKATIF (Rp)	
											NASIONAL	DAERAH				
1	2	3	4	5	6	7	8	9	10	11	12	13	14	15	16	17
			Jumlah Orang yang Menerima Layanan Deteksi Dini Penyalahgunaan NAPZA di Fasilitas Pelayanan Kesehatan (Fasyankes) dan Sekolah				100 Orang	5.000.000,00	Kab. Bengkulu Selatan, Pino Raya, Semua Kel/Desa	DAK NON FISIK-DANA BOK-BOK PUSKESMAS	-	1. Percepatan Pengentasan Kemiskinan dan Peningkatan Kualitas SDM yang Berdaya Saing Pembangunan Manusia dan Pengentasan Kemiskinan	-		5.500.000,00	PUSKESMAS TUNGKAL
	1.02.02.2.02.0033	Operasional Pelayanan Puskesmas														
			Jumlah Dokumen Operasional Pelayanan Puskesmas				50 Dokumen	148.320.000,00	Kab. Bengkulu Selatan, Pino Raya, Semua Kel/Desa	DAK NON FISIK-DANA BOK-BOK PUSKESMAS	-	1. Percepatan Pengentasan Kemiskinan dan Peningkatan Kualitas SDM yang Berdaya Saing Pembangunan Manusia dan Pengentasan Kemiskinan	-		160.000.000,00	PUSKESMAS TUNGKAL
	1.02.02.2.02.0036	Investigasi Awal Kejadian Tidak Diharapkan (Kejadian Ikutan Pasca Imunisasi dan Pemberian Obat Massal)														
			Jumlah Laporan Hasil Investigasi Awal Kejadian Tidak Diharapkan (Kejadian Ikutan Pasca Imunisasi dan Pemberian Obat Massal)				50 Laporan	5.400.000,00	Kab. Bengkulu Selatan, Pino Raya, Semua Kel/Desa	DAK NON FISIK-DANA BOK-BOK PUSKESMAS	-	1. Percepatan Pengentasan Kemiskinan dan Peningkatan Kualitas SDM yang Berdaya Saing Pembangunan Manusia dan Pengentasan Kemiskinan	-		5.500.000,00	PUSKESMAS TUNGKAL
	1.02.02.2.02.0040	Pengelolaan pelayanan kesehatan orang dengan Tuberkulosis														

NO	KODE	URUSAN / BIDANG URUSAN / PROGRAM / OUTCOME / KEGIATAN / SUB KEGIATAN	INDIKATOR PROGRAM / KEGIATAN / SUB KEGIATAN	TARGET AKHIR PERIODE RENSTRA OPD	REALISASI CAPAIAN RENJA OPD TAHUN 2024	PRAKIRAAN CAPAIAN TARGET RENJA OPD TAHUN 2025	CAPAIAN KINERJA DAN KERANGKA PENDANAAN						KELOMPOK SASARAN	PRAKIRAAN MAJU RENCANA TAHUN 2027		PERANGKAT DAERAH PENANGGUNG JAWAB
							TARGET 2026	PAGU INDIKATIF (Rp)	LOKASI	SUMBER DANA	PRIORITAS			TARGET	PAGU INDIKATIF (Rp)	
											NASIONAL	DAERAH				
1	2	3	4	5	6	7	8	9	10	11	12	13	14	15	16	17
			Jumlah orang dengan Tuberkulosis yang mendapatkan pelayanan kesehatan sesuai standar				40 Orang	5.000.000,00	Kab. Bengkulu Selatan, Pino Raya, Semua Kel/Desa	DAK NON FISIK-DANA BOK-BOK PUSKESMAS	-	1. Percepatan Pengentasan Kemiskinan dan Peningkatan Kualitas SDM yang Berdaya Saing Pembangunan Manusia dan Pengentasan Kemiskinan	-		6.000.000,00	PUSKESMAS TUNGKAL
	1.02.02.2.02.0041	Pengelolaan pelayanan kesehatan orang dengan HIV (ODHIV)														
			Jumlah orang dengan HIV (ODHIV) yang mendapatkan pelayanan kesehatan sesuai standar				10 Orang	2.000.000,00	Kab. Bengkulu Selatan, Pino Raya, Semua Kel/Desa	DAK NON FISIK-DANA BOK-BOK PUSKESMAS	-	1. Percepatan Pengentasan Kemiskinan dan Peningkatan Kualitas SDM yang Berdaya Saing Pembangunan Manusia dan Pengentasan Kemiskinan	-		2.200.000,00	PUSKESMAS TUNGKAL
	1.02.02.2.02.0042	Pengelolaan pelayanan kesehatan Malaria														
			Jumlah orang yang mendapatkan pelayanan kesehatan malaria				50 Orang	2.000.000,00	Kab. Bengkulu Selatan, Pino Raya, Semua Kel/Desa	DAK NON FISIK-DANA BOK-BOK PUSKESMAS	-	1. Percepatan Pengentasan Kemiskinan dan Peningkatan Kualitas SDM yang Berdaya Saing Pembangunan Manusia dan Pengentasan Kemiskinan	-		2.200.000,00	PUSKESMAS TUNGKAL
	1.02.02.2.02.0043	Pengelolaan Kawasan tanpa rokok														

NO	KODE	URUSAN / BIDANG URUSAN / PROGRAM / OUTCOME / KEGIATAN / SUB KEGIATAN	INDIKATOR PROGRAM / KEGIATAN / SUB KEGIATAN	TARGET AKHIR PERIODE RENSTRA OPD	REALISASI CAPAIAN RENJA OPD TAHUN 2024	PRAKIRAAN CAPAIAN TARGET RENJA OPD TAHUN 2025	CAPAIAN KINERJA DAN KERANGKA PENDANAAN						KELOMPOK SASARAN	PRAKIRAAN MAJU RENCANA TAHUN 2027		PERANGKAT DAERAH PENANGGUNG JAWAB
							TARGET 2026	PAGU INDIKATIF (Rp)	LOKASI	SUMBER DANA	PRIORITAS			TARGET	PAGU INDIKATIF (Rp)	
											NASIONAL	DAERAH				
1	2	3	4	5	6	7	8	9	10	11	12	13	14	15	16	17
			Jumlah tatanan kawasan tanpa rokok yang tidak ditemukan aktifitas merokok				5 Tatanan	2.000.000,00	Kab. Bengkulu Selatan, Pino Raya, Semua Kel/Desa	DAK NON FISIK-DANA BOK-BOK PUSKESMAS	-	1. Percepatan Pengentasan Kemiskinan dan Peningkatan Kualitas SDM yang Berdaya Saing Pembangunan Manusia dan Pengentasan Kemiskinan	-		2.200.000,00	PUSKESMAS TUNGKAL
	1.02.02.2.02.0044	Pengelolaan Pelayanan Kesehatan Reproduksi														
			Jumlah dokumen hasil pengelolaan pelayanan kesehatan reproduksi				50 Dokumen	50.560.000,00	Kab. Bengkulu Selatan, Pino Raya, Semua Kel/Desa	DAK NON FISIK-DANA BOK-BOK PUSKESMAS	-	1. Percepatan Pengentasan Kemiskinan dan Peningkatan Kualitas SDM yang Berdaya Saing Pembangunan Manusia dan Pengentasan Kemiskinan	-		55.000.000,00	PUSKESMAS TUNGKAL
	1.02.02.2.02.0046	Pengelolaan upaya kesehatan Ibu dan Anak														
			Jumlah dokumen hasil pengelolaan upaya kesehatan ibu dan anak				50 Dokumen	10.000.000,00	Kab. Bengkulu Selatan, Pino Raya, Semua Kel/Desa	DAK NON FISIK-DANA BOK-BOK PUSKESMAS	-	1. Percepatan Pengentasan Kemiskinan dan Peningkatan Kualitas SDM yang Berdaya Saing Pembangunan Manusia dan Pengentasan Kemiskinan	-		11.000.000,00	PUSKESMAS TUNGKAL
	1.02.02.2.02.0047	Pengelolaan Pelayanan Kelanjutusiaan														

NO	KODE	URUSAN / BIDANG URUSAN / PROGRAM / OUTCOME / KEGIATAN / SUB KEGIATAN	INDIKATOR PROGRAM / KEGIATAN / SUB KEGIATAN	TARGET AKHIR PERIODE RENSTRA OPD	REALISASI CAPAIAN RENJA OPD TAHUN 2024	PRAKIRAAN CAPAIAN TARGET RENJA OPD TAHUN 2025	CAPAIAN KINERJA DAN KERANGKA PENDANAAN						KELOMPOK SASARAN	PRAKIRAAN MAJU RENCANA TAHUN 2027		PERANGKAT DAERAH PENANGGUNG JAWAB
							TARGET 2026	PAGU INDIKATIF (Rp)	LOKASI	SUMBER DANA	PRIORITAS			TARGET	PAGU INDIKATIF (Rp)	
											NASIONAL	DAERAH				
1	2	3	4	5	6	7	8	9	10	11	12	13	14	15	16	17
			Jumlah dokumen hasil pengelolaan pelayanan kelanjutusiaan				12 Dokumen	80.000.000,00	Kab. Bengkulu Selatan, Pino Raya, Semua Kel/Desa	DAK NON FISIK-DANA BOK-BOK PUSKESMAS	-	1. Percepatan Pengentasan Kemiskinan dan Peningkatan Kualitas SDM yang Berdaya Saing Pembangunan Manusia dan Pengentasan Kemiskinan	-		85.000.000,00	PUSKESMAS TUNGKAL
	1.02.02.2.03	Penyelenggaraan Sistem Informasi Kesehatan Secara Terintegrasi	-	-			-	50.000.000,00			-	1. Percepatan Pengentasan Kemiskinan dan Peningkatan Kualitas SDM yang Berdaya Saing Pembangunan Manusia dan Pengentasan Kemiskinan	-	-	51.000.000,00	PUSKESMAS TUNGKAL
	1.02.02.2.03.0002	Pengelolaan Sistem Informasi Kesehatan														
			Jumlah Dokumen Hasil Pengelolaan Sistem Informasi Kesehatan				50 Dokumen	50.000.000,00	Kab. Bengkulu Selatan, Pino Raya, Semua Kel/Desa	DAK NON FISIK-DANA BOK-BOK PUSKESMAS	-	1. Percepatan Pengentasan Kemiskinan dan Peningkatan Kualitas SDM yang Berdaya Saing Pembangunan Manusia dan Pengentasan Kemiskinan	-		51.000.000,00	PUSKESMAS TUNGKAL
3.	**1.02.05**	**PROGRAM PEMBERDAYAAN MASYARAKAT BIDANG KESEHATAN**	**-**	**-**			**-**	**15.000.000,00**						**-**	**16.500.000,00**	

NO	KODE	URUSAN / BIDANG URUSAN / PROGRAM / OUTCOME / KEGIATAN / SUB KEGIATAN	INDIKATOR PROGRAM / KEGIATAN / SUB KEGIATAN	TARGET AKHIR PERIODE RENSTRA OPD	REALISASI CAPAIAN RENJA OPD TAHUN 2024	PRAKIRAAN CAPAIAN TARGET RENJA OPD TAHUN 2025	CAPAIAN KINERJA DAN KERANGKA PENDANAAN						KELOMPOK SASARAN	PRAKIRAAN MAJU RENCANA TAHUN 2027		PERANGKAT DAERAH PENANGGUNG JAWAB
							TARGET 2026	PAGU INDIKATIF (Rp)	LOKASI	SUMBER DANA	PRIORITAS			TARGET	PAGU INDIKATIF (Rp)	
											NASIONAL	DAERAH				
1	2	3	4	5	6	7	8	9	10	11	12	13	14	15	16	17
	1.02.05.2.01	Advokasi, Pemberdayaan, Kemitraan, Peningkatan Peran serta Masyarakat dan Lintas Sektor Tingkat Daerah Kabupaten/Kota	-	-			-	5.000.000,00			-	1. Percepatan Pengentasan Kemiskinan dan Peningkatan Kualitas SDM yang Berdaya Saing Pembangunan Manusia dan Pengentasan Kemiskinan	-	-	5.500.000,00	PUSKESMAS TUNGKAL
	1.02.05.2.01.0001	Peningkatan Upaya Promosi Kesehatan, Advokasi, Kemitraan dan Pemberdayaan Masyarakat														
			Jumlah Dokumen Promosi Kesehatan, Advokasi, Kemitraan dan Pemberdayaan Masyarakat				12 Dokumen	5.000.000,00	Kab. Bengkulu Selatan, Pino Raya, Semua Kel/Desa	DAK NON FISIK-DANA BOK-BOK PUSKESMAS	-	1. Percepatan Pengentasan Kemiskinan dan Peningkatan Kualitas SDM yang Berdaya Saing Pembangunan Manusia dan Pengentasan Kemiskinan	-		5.500.000,00	PUSKESMAS TUNGKAL
	1.02.05.2.02	Pelaksanaan Sehat dalam rangka Promotif Preventif Tingkat Daerah Kabupaten/Kota	-	-			-	5.000.000,00			-	1. Percepatan Pengentasan Kemiskinan dan Peningkatan Kualitas SDM yang Berdaya Saing Pembangunan Manusia dan Pengentasan Kemiskinan	-	-	5.500.000,00	PUSKESMAS TUNGKAL
	1.02.05.2.02.0001	Penyelenggaraan Promosi Kesehatan dan Gerakan Hidup Bersih dan Sehat														

NO	KODE	URUSAN / BIDANG URUSAN / PROGRAM / OUTCOME / KEGIATAN / SUB KEGIATAN	INDIKATOR PROGRAM / KEGIATAN / SUB KEGIATAN	TARGET AKHIR PERIODE RENSTRA OPD	REALISASI CAPAIAN RENJA OPD TAHUN 2024	PRAKIRAAN CAPAIAN TARGET RENJA OPD TAHUN 2025	CAPAIAN KINERJA DAN KERANGKA PENDANAAN						KELOMPOK SASARAN	PRAKIRAAN MAJU RENCANA TAHUN 2027		PERANGKAT DAERAH PENANGGUNG JAWAB
							TARGET 2026	PAGU INDIKATIF (Rp)	LOKASI	SUMBER DANA	PRIORITAS			TARGET	PAGU INDIKATIF (Rp)	
											NASIONAL	DAERAH				
1	2	3	4	5	6	7	8	9	10	11	12	13	14	15	16	17
			Jumlah Dokumen Hasil Penyelenggaraan Promosi Kesehatan dan Gerakan Hidup Bersih dan Sehat				12 Dokumen	5.000.000,00	Kab. Bengkulu Selatan, Pino Raya, Semua Kel/Desa	DAK NON FISIK-DANA BOK-BOK PUSKESMAS	-	1. Percepatan Pengentasan Kemiskinan dan Peningkatan Kualitas SDM yang Berdaya Saing Pembangunan Manusia dan Pengentasan Kemiskinan	-		5.500.000,00	PUSKESMAS TUNGKAL
	1.02.05.2.03	Pengembangan dan Pelaksanaan Upaya Kesehatan Bersumber Daya Masyarakat (UKBM) Tingkat Daerah Kabupaten/Kota	-	-			-	5.000.000,00			-	1. Percepatan Pengentasan Kemiskinan dan Peningkatan Kualitas SDM yang Berdaya Saing Pembangunan Manusia dan Pengentasan Kemiskinan	-	-	5.500.000,00	PUSKESMAS TUNGKAL
	1.02.05.2.03.0001	Bimbingan Teknis dan Supervisi Pengembangan dan Pelaksanaan Upaya Kesehatan Bersumber Daya Masyarakat (UKBM)														
			Jumlah Dokumen Hasil Bimbingan Teknis dan Supervisi Upaya Kesehatan Bersumber Daya Masyarakat (UKBM)				12 Dokumen	5.000.000,00	Kab. Bengkulu Selatan, Pino Raya, Semua Kel/Desa	DAK NON FISIK-DANA BOK-BOK PUSKESMAS	-	1. Percepatan Pengentasan Kemiskinan dan Peningkatan Kualitas SDM yang Berdaya Saing Pembangunan Manusia dan Pengentasan Kemiskinan	-		5.500.000,00	PUSKESMAS TUNGKAL
		PUSKESMAS PAGAR GADING						**1.387.000.000,00**							**0,00**	
	1	**URUSAN PEMERINTAHAN WAJIB YANG BERKAITAN DENGAN PELAYANAN DASAR**						**1.387.000.000,00**							**0,00**	
	1.02	**URUSAN PEMERINTAHAN BIDANG KESEHATAN**						**1.387.000.000,00**							**0,00**	

NO	KODE	URUSAN / BIDANG URUSAN / PROGRAM / OUTCOME / KEGIATAN / SUB KEGIATAN	INDIKATOR PROGRAM / KEGIATAN / SUB KEGIATAN	TARGET AKHIR PERIODE RENSTRA OPD	REALISASI CAPAIAN RENJA OPD TAHUN 2024	PRAKIRAAN CAPAIAN TARGET RENJA OPD TAHUN 2025	CAPAIAN KINERJA DAN KERANGKA PENDANAAN						KELOMPOK SASARAN	PRAKIRAAN MAJU RENCANA TAHUN 2027		PERANGKAT DAERAH PENANGGUNG JAWAB
							TARGET 2026	PAGU INDIKATIF (Rp)	LOKASI	SUMBER DANA	PRIORITAS			TARGET	PAGU INDIKATIF (Rp)	
											NASIONAL	DAERAH				
1	2	3	4	5	6	7	8	9	10	11	12	13	14	15	16	17
1.	**1.02.01**	**PROGRAM PENUNJANG URUSAN PEMERINTAHAN DAERAH KABUPATEN/KOTA**	**-**	**-**			**-**	**77.000.000,00**						**-**	**0,00**	
	1.02.01.2.01	Perencanaan, Penganggaran, dan Evaluasi Kinerja Perangkat Daerah	-	-			-	12.000.000,00			-	1. Percepatan Pengentasan Kemiskinan dan Peningkatan Kualitas SDM yang Berdaya Saing Pembangunan Manusia dan Pengentasan Kemiskinan	-	-	0,00	PUSKESMAS PAGAR GADING
	1.02.01.2.01.0001	Penyusunan Dokumen Perencanaan Perangkat Daerah														
			Jumlah Dokumen Perencanaan Perangkat Daerah				12 Dokumen	12.000.000,00	Kab. Bengkulu Selatan, Pino Raya, Pagar Gading	DANA ALOKASI UMUM (DAU)	-	1. Percepatan Pengentasan Kemiskinan dan Peningkatan Kualitas SDM yang Berdaya Saing Pembangunan Manusia dan Pengentasan Kemiskinan	-		0,00	PUSKESMAS PAGAR GADING
	1.02.01.2.02	Administrasi Keuangan Perangkat Daerah	-	-			-	10.000.000,00			-	1. Percepatan Pengentasan Kemiskinan dan Peningkatan Kualitas SDM yang Berdaya Saing Pembangunan Manusia dan Pengentasan Kemiskinan	-	-	0,00	PUSKESMAS PAGAR GADING
	1.02.01.2.02.0002	Penyediaan Administrasi Pelaksanaan Tugas ASN														

NO	KODE	URUSAN / BIDANG URUSAN / PROGRAM / OUTCOME / KEGIATAN / SUB KEGIATAN	INDIKATOR PROGRAM / KEGIATAN / SUB KEGIATAN	TARGET AKHIR PERIODE RENSTRA OPD	REALISASI CAPAIAN RENJA OPD TAHUN 2024	PRAKIRAAN CAPAIAN TARGET RENJA OPD TAHUN 2025	CAPAIAN KINERJA DAN KERANGKA PENDANAAN						KELOMPOK SASARAN	PRAKIRAAN MAJU RENCANA TAHUN 2027		PERANGKAT DAERAH PENANGGUNG JAWAB
							TARGET 2026	PAGU INDIKATIF (Rp)	LOKASI	SUMBER DANA	PRIORITAS			TARGET	PAGU INDIKATIF (Rp)	
											NASIONAL	DAERAH				
1	2	3	4	5	6	7	8	9	10	11	12	13	14	15	16	17
			Jumlah Dokumen Hasil Penyediaan Administrasi Pelaksanaan Tugas ASN				12 Dokumen	10.000.000,00	Kab. Bengkulu Selatan, Pino Raya, Pagar Gading	DANA ALOKASI UMUM (DAU)	-	1. Percepatan Pengentasan Kemiskinan dan Peningkatan Kualitas SDM yang Berdaya Saing Pembangunan Manusia dan Pengentasan Kemiskinan	-		0,00	PUSKESMAS PAGAR GADING
	1.02.01.2.06	Administrasi Umum Perangkat Daerah	-	-			-	30.000.000,00			-	1. Percepatan Pengentasan Kemiskinan dan Peningkatan Kualitas SDM yang Berdaya Saing Pembangunan Manusia dan Pengentasan Kemiskinan	-	-	0,00	PUSKESMAS PAGAR GADING
	1.02.01.2.06.0004	Penyediaan Bahan Logistik Kantor														
			Jumlah Paket Bahan Logistik Kantor yang Disediakan				12 Paket	10.000.000,00	Kab. Bengkulu Selatan, Pino Raya, Pagar Gading	DANA ALOKASI UMUM (DAU)	-	1. Percepatan Pengentasan Kemiskinan dan Peningkatan Kualitas SDM yang Berdaya Saing Pembangunan Manusia dan Pengentasan Kemiskinan	-		0,00	PUSKESMAS PAGAR GADING
	1.02.01.2.06.0005	Penyediaan Barang Cetakan dan Penggandaan														

NO	KODE	URUSAN / BIDANG URUSAN / PROGRAM / OUTCOME / KEGIATAN / SUB KEGIATAN	INDIKATOR PROGRAM / KEGIATAN / SUB KEGIATAN	TARGET AKHIR PERIODE RENSTRA OPD	REALISASI CAPAIAN RENJA OPD TAHUN 2024	PRAKIRAAN CAPAIAN TARGET RENJA OPD TAHUN 2025	CAPAIAN KINERJA DAN KERANGKA PENDANAAN						KELOMPOK SASARAN	PRAKIRAAN MAJU RENCANA TAHUN 2027		PERANGKAT DAERAH PENANGGUNG JAWAB
							TARGET 2026	PAGU INDIKATIF (Rp)	LOKASI	SUMBER DANA	PRIORITAS			TARGET	PAGU INDIKATIF (Rp)	
											NASIONAL	DAERAH				
1	2	3	4	5	6	7	8	9	10	11	12	13	14	15	16	17
			Jumlah Paket Barang Cetakan dan Penggandaan yang Disediakan				3 Paket	10.000.000,00	Kab. Bengkulu Selatan, Pino Raya, Pagar Gading	DANA ALOKASI UMUM (DAU)	-	1. Percepatan Pengentasan Kemiskinan dan Peningkatan Kualitas SDM yang Berdaya Saing Pembangunan Manusia dan Pengentasan Kemiskinan	-		0,00	PUSKESMAS PAGAR GADING
	1.02.01.2.06.0006	Penyediaan Bahan Bacaan dan Peraturan Perundang-undangan														
			Jumlah Dokumen Bahan Bacaan dan Peraturan Perundang-Undangan yang Disediakan				12 Dokumen	10.000.000,00	Kab. Bengkulu Selatan, Pino Raya, Pagar Gading	DANA ALOKASI UMUM (DAU)	-	1. Percepatan Pengentasan Kemiskinan dan Peningkatan Kualitas SDM yang Berdaya Saing Pembangunan Manusia dan Pengentasan Kemiskinan	-		0,00	PUSKESMAS PAGAR GADING
	1.02.01.2.08	Penyediaan Jasa Penunjang Urusan Pemerintahan Daerah	-	-			-	15.000.000,00			-	1. Percepatan Pengentasan Kemiskinan dan Peningkatan Kualitas SDM yang Berdaya Saing Pembangunan Manusia dan Pengentasan Kemiskinan	-	-	0,00	PUSKESMAS PAGAR GADING
	1.02.01.2.08.0002	Penyediaan Jasa Komunikasi, Sumber Daya Air dan Listrik														

NO	KODE	URUSAN / BIDANG URUSAN / PROGRAM / OUTCOME / KEGIATAN / SUB KEGIATAN	INDIKATOR PROGRAM / KEGIATAN / SUB KEGIATAN	TARGET AKHIR PERIODE RENSTRA OPD	REALISASI CAPAIAN RENJA OPD TAHUN 2024	PRAKIRAAN CAPAIAN TARGET RENJA OPD TAHUN 2025	CAPAIAN KINERJA DAN KERANGKA PENDANAAN						KELOMPOK SASARAN	PRAKIRAAN MAJU RENCANA TAHUN 2027		PERANGKAT DAERAH PENANGGUNG JAWAB
							TARGET 2026	PAGU INDIKATIF (Rp)	LOKASI	SUMBER DANA	PRIORITAS			TARGET	PAGU INDIKATIF (Rp)	
											NASIONAL	DAERAH				
1	2	3	4	5	6	7	8	9	10	11	12	13	14	15	16	17
			Jumlah Laporan Penyediaan Jasa Komunikasi, Sumber Daya Air dan Listrik yang Disediakan				12 Laporan	15.000.000,00	Kab. Bengkulu Selatan, Pino Raya, Pagar Gading	DANA ALOKASI UMUM (DAU)	-	1. Percepatan Pengentasan Kemiskinan dan Peningkatan Kualitas SDM yang Berdaya Saing Pembangunan Manusia dan Pengentasan Kemiskinan	-		0,00	PUSKESMAS PAGAR GADING
	1.02.01.2.09	Pemeliharaan Barang Milik Daerah Penunjang Urusan Pemerintahan Daerah	-	-			-	10.000.000,00			-	Pembangunan Manusia dan Pengentasan Kemiskinan	-	-	0,00	PUSKESMAS PAGAR GADING
	1.02.01.2.09.0002	Penyediaan Jasa Pemeliharaan, Biaya Pemeliharaan, Pajak dan Perizinan Kendaraan Dinas Operasional atau Lapangan														
			Jumlah Kendaraan Dinas Operasional atau Lapangan yang Dipelihara dan dibayarkan Pajak dan Perizinannya				1 Unit	10.000.000,00	Kab. Bengkulu Selatan, Pino Raya, Pagar Gading	DANA ALOKASI UMUM (DAU)	-	Pembangunan Manusia dan Pengentasan Kemiskinan	-		0,00	PUSKESMAS PAGAR GADING
2.	**1.02.02**	**PROGRAM PEMENUHAN UPAYA KESEHATAN PERORANGAN DAN UPAYA KESEHATAN MASYARAKAT**	**-**	**-**			**-**	**1.300.000.000,00**						**-**	**0,00**	
	1.02.02.2.02	Penyediaan Layanan Kesehatan untuk UKM dan UKP Rujukan Tingkat Daerah Kabupaten/Kota	-	-			-	1.270.000.000,00			-	1. Percepatan Pengentasan Kemiskinan dan Peningkatan Kualitas SDM yang Berdaya Saing Pembangunan Manusia dan Pengentasan Kemiskinan	-	-	0,00	PUSKESMAS PAGAR GADING
	1.02.02.2.02.0001	Pengelolaan Pelayanan Kesehatan Ibu Hamil														

NO	KODE	URUSAN / BIDANG URUSAN / PROGRAM / OUTCOME / KEGIATAN / SUB KEGIATAN	INDIKATOR PROGRAM / KEGIATAN / SUB KEGIATAN	TARGET AKHIR PERIODE RENSTRA OPD	REALISASI CAPAIAN RENJA OPD TAHUN 2024	PRAKIRAAN CAPAIAN TARGET RENJA OPD TAHUN 2025	CAPAIAN KINERJA DAN KERANGKA PENDANAAN						KELOMPOK SASARAN	PRAKIRAAN MAJU RENCANA TAHUN 2027		PERANGKAT DAERAH PENANGGUNG JAWAB
							TARGET 2026	PAGU INDIKATIF (Rp)	LOKASI	SUMBER DANA	PRIORITAS			TARGET	PAGU INDIKATIF (Rp)	
											NASIONAL	DAERAH				
1	2	3	4	5	6	7	8	9	10	11	12	13	14	15	16	17
			Jumlah Ibu Hamil yang Mendapatkan Pelayanan Kesehatan Sesuai Standar				160 Orang	50.000.000,00	Kab. Bengkulu Selatan, Pino Raya, Pagar Gading	DAK NON FISIK-DANA BOK-BOK PUSKESMAS	-	1. Percepatan Pengentasan Kemiskinan dan Peningkatan Kualitas SDM yang Berdaya Saing Pembangunan Manusia dan Pengentasan Kemiskinan	-		0,00	PUSKESMAS PAGAR GADING
	1.02.02.2.02.0002	Pengelolaan Pelayanan Kesehatan Ibu Bersalin														
			Jumlah Ibu Bersalin yang Mendapatkan Pelayanan Kesehatan Sesuai Standar				140 Orang	10.000.000,00	Kab. Bengkulu Selatan, Pino Raya, Pagar Gading	DAK NON FISIK-DANA BOK-BOK PUSKESMAS	-	1. Percepatan Pengentasan Kemiskinan dan Peningkatan Kualitas SDM yang Berdaya Saing Pembangunan Manusia dan Pengentasan Kemiskinan	-		0,00	PUSKESMAS PAGAR GADING
	1.02.02.2.02.0003	Pengelolaan Pelayanan Kesehatan Bayi Baru Lahir														
			Jumlah Bayi Baru Lahir yang Mendapatkan Pelayanan Kesehatan Sesuai Standar				130 Orang	10.000.000,00	Kab. Bengkulu Selatan, Pino Raya, Pagar Gading	DAK NON FISIK-DANA BOK-BOK PUSKESMAS	-	1. Percepatan Pengentasan Kemiskinan dan Peningkatan Kualitas SDM yang Berdaya Saing Pembangunan Manusia dan Pengentasan Kemiskinan	-		0,00	PUSKESMAS PAGAR GADING
	1.02.02.2.02.0004	Pengelolaan Pelayanan Kesehatan Balita														

NO	KODE	URUSAN / BIDANG URUSAN / PROGRAM / OUTCOME / KEGIATAN / SUB KEGIATAN	INDIKATOR PROGRAM / KEGIATAN / SUB KEGIATAN	TARGET AKHIR PERIODE RENSTRA OPD	REALISASI CAPAIAN RENJA OPD TAHUN 2024	PRAKIRAAN CAPAIAN TARGET RENJA OPD TAHUN 2025	CAPAIAN KINERJA DAN KERANGKA PENDANAAN						KELOMPOK SASARAN	PRAKIRAAN MAJU RENCANA TAHUN 2027		PERANGKAT DAERAH PENANGGUNG JAWAB
							TARGET 2026	PAGU INDIKATIF (Rp)	LOKASI	SUMBER DANA	PRIORITAS			TARGET	PAGU INDIKATIF (Rp)	
											NASIONAL	DAERAH				
1	2	3	4	5	6	7	8	9	10	11	12	13	14	15	16	17
			Jumlah Balita yang Mendapatkan Pelayanan Kesehatan Sesuai Standar				527 Orang	25.000.000,00	Kab. Bengkulu Selatan, Pino Raya, Pagar Gading	DAK NON FISIK-DANA BOK-BOK PUSKESMAS	-	1. Percepatan Pengentasan Kemiskinan dan Peningkatan Kualitas SDM yang Berdaya Saing Pembangunan Manusia dan Pengentasan Kemiskinan	-		0,00	PUSKESMAS PAGAR GADING
	1.02.02.2.02.0005	Pengelolaan Pelayanan Kesehatan pada Usia Pendidikan Dasar														
			Jumlah Anak Usia Pendidikan Dasar yang Mendapatkan Pelayanan Kesehatan Sesuai Standar				527 Orang	50.000.000,00	Kab. Bengkulu Selatan, Pino Raya, Pagar Gading	DAK NON FISIK-DANA BOK-BOK PUSKESMAS	-	1. Percepatan Pengentasan Kemiskinan dan Peningkatan Kualitas SDM yang Berdaya Saing Pembangunan Manusia dan Pengentasan Kemiskinan	-		0,00	PUSKESMAS PAGAR GADING
	1.02.02.2.02.0006	Pengelolaan Pelayanan Kesehatan pada Usia Produktif														
			Jumlah Penduduk Usia Produktif yang Mendapatkan Pelayanan Kesehatan Sesuai Standar				1750 Orang	55.000.000,00	Kab. Bengkulu Selatan, Pino Raya, Pagar Gading	DAK NON FISIK-DANA BOK-BOK PUSKESMAS	-	1. Percepatan Pengentasan Kemiskinan dan Peningkatan Kualitas SDM yang Berdaya Saing Pembangunan Manusia dan Pengentasan Kemiskinan	-		0,00	PUSKESMAS PAGAR GADING
	1.02.02.2.02.0007	Pengelolaan Pelayanan Kesehatan pada Usia Lanjut														

NO	KODE	URUSAN / BIDANG URUSAN / PROGRAM / OUTCOME / KEGIATAN / SUB KEGIATAN	INDIKATOR PROGRAM / KEGIATAN / SUB KEGIATAN	TARGET AKHIR PERIODE RENSTRA OPD	REALISASI CAPAIAN RENJA OPD TAHUN 2024	PRAKIRAAN CAPAIAN TARGET RENJA OPD TAHUN 2025	CAPAIAN KINERJA DAN KERANGKA PENDANAAN						KELOMPOK SASARAN	PRAKIRAAN MAJU RENCANA TAHUN 2027		PERANGKAT DAERAH PENANGGUNG JAWAB
							TARGET 2026	PAGU INDIKATIF (Rp)	LOKASI	SUMBER DANA	PRIORITAS			TARGET	PAGU INDIKATIF (Rp)	
											NASIONAL	DAERAH				
1	2	3	4	5	6	7	8	9	10	11	12	13	14	15	16	17
			Jumlah Penduduk Usia Lanjut yang Mendapatkan Pelayanan Kesehatan Sesuai Standar				650 Orang	50.000.000,00	Kab. Bengkulu Selatan, Pino Raya, Pagar Gading	DAK NON FISIK-DANA BOK-BOK PUSKESMAS	-	1. Percepatan Pengentasan Kemiskinan dan Peningkatan Kualitas SDM yang Berdaya Saing Pembangunan Manusia dan Pengentasan Kemiskinan	-		0,00	PUSKESMAS PAGAR GADING
	1.02.02.2.02.0010	Pengelolaan Pelayanan Kesehatan Orang dengan Gangguan Jiwa Berat														
			Jumlah Orang yang Mendapatkan Pelayanan Kesehatan Orang dengan Gangguan Jiwa Berat Sesuai Standar				28 Orang	30.000.000,00	Kab. Bengkulu Selatan, Pino Raya, Pagar Gading	DAK NON FISIK-DANA BOK-BOK PUSKESMAS	-	1. Percepatan Pengentasan Kemiskinan dan Peningkatan Kualitas SDM yang Berdaya Saing Pembangunan Manusia dan Pengentasan Kemiskinan	-		0,00	PUSKESMAS PAGAR GADING
	1.02.02.2.02.0011	Pengelolaan Pelayanan Kesehatan Orang Terduga Tuberkulosis														
			Jumlah Orang Terduga Menderita Tuberkulosis yang Mendapatkan Pelayanan Sesuai Standar				155 Orang	50.000.000,00	Kab. Bengkulu Selatan, Pino Raya, Pagar Gading	DAK NON FISIK-DANA BOK-BOK PUSKESMAS	-	1. Percepatan Pengentasan Kemiskinan dan Peningkatan Kualitas SDM yang Berdaya Saing Pembangunan Manusia dan Pengentasan Kemiskinan	-		0,00	PUSKESMAS PAGAR GADING
	1.02.02.2.02.0015	Pengelolaan Pelayanan Kesehatan Gizi Masyarakat														

NO	KODE	URUSAN / BIDANG URUSAN / PROGRAM / OUTCOME / KEGIATAN / SUB KEGIATAN	INDIKATOR PROGRAM / KEGIATAN / SUB KEGIATAN	TARGET AKHIR PERIODE RENSTRA OPD	REALISASI CAPAIAN RENJA OPD TAHUN 2024	PRAKIRAAN CAPAIAN TARGET RENJA OPD TAHUN 2025	CAPAIAN KINERJA DAN KERANGKA PENDANAAN						KELOMPOK SASARAN	PRAKIRAAN MAJU RENCANA TAHUN 2027		PERANGKAT DAERAH PENANGGUNG JAWAB
							TARGET 2026	PAGU INDIKATIF (Rp)	LOKASI	SUMBER DANA	PRIORITAS			TARGET	PAGU INDIKATIF (Rp)	
											NASIONAL	DAERAH				
1	2	3	4	5	6	7	8	9	10	11	12	13	14	15	16	17
			Jumlah Dokumen Hasil Pengelolaan Pelayanan Kesehatan Gizi Masyarakat				12 Dokumen	50.000.000,00	Kab. Bengkulu Selatan, Pino Raya, Pagar Gading	DAK NON FISIK-DANA BOK-BOK PUSKESMAS	-	1. Percepatan Pengentasan Kemiskinan dan Peningkatan Kualitas SDM yang Berdaya Saing Pembangunan Manusia dan Pengentasan Kemiskinan	-		0,00	PUSKESMAS PAGAR GADING
	1.02.02.2.02.0016	Pengelolaan Pelayanan Kesehatan Kerja dan Olahraga														
			Jumlah Dokumen Hasil Pengelolaan Pelayanan Kesehatan Kerja dan Olahraga				12 Dokumen	25.000.000,00	Kab. Bengkulu Selatan, Pino Raya, Pagar Gading	DAK NON FISIK-DANA BOK-BOK PUSKESMAS	-	1. Percepatan Pengentasan Kemiskinan dan Peningkatan Kualitas SDM yang Berdaya Saing Pembangunan Manusia dan Pengentasan Kemiskinan	-		0,00	PUSKESMAS PAGAR GADING
	1.02.02.2.02.0017	Pengelolaan Pelayanan Kesehatan Lingkungan														
			Jumlah Dokumen Hasil Pengelolaan Pelayanan Kesehatan Lingkungan				12 Dokumen	50.000.000,00	Kab. Bengkulu Selatan, Pino Raya, Pagar Gading	DAK NON FISIK-DANA BOK-BOK PUSKESMAS	-	1. Percepatan Pengentasan Kemiskinan dan Peningkatan Kualitas SDM yang Berdaya Saing Pembangunan Manusia dan Pengentasan Kemiskinan	-		0,00	PUSKESMAS PAGAR GADING
	1.02.02.2.02.0018	Pengelolaan Pelayanan Promosi Kesehatan														

NO	KODE	URUSAN / BIDANG URUSAN / PROGRAM / OUTCOME / KEGIATAN / SUB KEGIATAN	INDIKATOR PROGRAM / KEGIATAN / SUB KEGIATAN	TARGET AKHIR PERIODE RENSTRA OPD	REALISASI CAPAIAN RENJA OPD TAHUN 2024	PRAKIRAAN CAPAIAN TARGET RENJA OPD TAHUN 2025	CAPAIAN KINERJA DAN KERANGKA PENDANAAN						KELOMPOK SASARAN	PRAKIRAAN MAJU RENCANA TAHUN 2027		PERANGKAT DAERAH PENANGGUNG JAWAB
							TARGET 2026	PAGU INDIKATIF (Rp)	LOKASI	SUMBER DANA	PRIORITAS			TARGET	PAGU INDIKATIF (Rp)	
											NASIONAL	DAERAH				
1	2	3	4	5	6	7	8	9	10	11	12	13	14	15	16	17
			Jumlah Dokumen Hasil Pengelolaan Pelayanan Promosi Kesehatan				12 Dokumen	10.000.000,00	Kab. Bengkulu Selatan, Pino Raya, Pagar Gading	DAK NON FISIK-DANA BOK-BOK PUSKESMAS	-	1. Percepatan Pengentasan Kemiskinan dan Peningkatan Kualitas SDM yang Berdaya Saing Pembangunan Manusia dan Pengentasan Kemiskinan	-		0,00	PUSKESMAS PAGAR GADING
	1.02.02.2.02.0020	Pengelolaan Surveilans Kesehatan														
			Jumlah Dokumen Hasil Pengelolaan Surveilans Kesehatan				240 Dokumen	75.000.000,00	Kab. Bengkulu Selatan, Pino Raya, Pagar Gading	DAK NON FISIK-DANA BOK-BOK PUSKESMAS	-	1. Percepatan Pengentasan Kemiskinan dan Peningkatan Kualitas SDM yang Berdaya Saing Pembangunan Manusia dan Pengentasan Kemiskinan	-		0,00	PUSKESMAS PAGAR GADING
	1.02.02.2.02.0021	Pengelolaan Pelayanan Kesehatan Orang dengan Masalah Kesehatan Jiwa (ODMK)														
			Jumlah Orang dengan Masalah Kejiwaan (ODMK) yang Mendapatkan Pelayanan Kesehatan				28 Orang	50.000.000,00	Kab. Bengkulu Selatan, Pino Raya, Pagar Gading	DAK NON FISIK-DANA BOK-BOK PUSKESMAS	-	1. Percepatan Pengentasan Kemiskinan dan Peningkatan Kualitas SDM yang Berdaya Saing Pembangunan Manusia dan Pengentasan Kemiskinan	-		0,00	PUSKESMAS PAGAR GADING
	1.02.02.2.02.0025	Pelayanan Kesehatan Penyakit Menular dan Tidak Menular														

NO	KODE	URUSAN / BIDANG URUSAN / PROGRAM / OUTCOME / KEGIATAN / SUB KEGIATAN	INDIKATOR PROGRAM / KEGIATAN / SUB KEGIATAN	TARGET AKHIR PERIODE RENSTRA OPD	REALISASI CAPAIAN RENJA OPD TAHUN 2024	PRAKIRAAN CAPAIAN TARGET RENJA OPD TAHUN 2025	CAPAIAN KINERJA DAN KERANGKA PENDANAAN						KELOMPOK SASARAN	PRAKIRAAN MAJU RENCANA TAHUN 2027		PERANGKAT DAERAH PENANGGUNG JAWAB
							TARGET 2026	PAGU INDIKATIF (Rp)	LOKASI	SUMBER DANA	PRIORITAS			TARGET	PAGU INDIKATIF (Rp)	
											NASIONAL	DAERAH				
1	2	3	4	5	6	7	8	9	10	11	12	13	14	15	16	17
			Jumlah Dokumen Hasil Pelayanan Kesehatan Penyakit Menular dan Tidak Menular				12 Dokumen	50.000.000,00	Kab. Bengkulu Selatan, Pino Raya, Pagar Gading	DAK NON FISIK-DANA BOK-BOK PUSKESMAS	-	1. Percepatan Pengentasan Kemiskinan dan Peningkatan Kualitas SDM yang Berdaya Saing Pembangunan Manusia dan Pengentasan Kemiskinan	-		0,00	PUSKESMAS PAGAR GADING
	1.02.02.2.02.0026	Pengelolaan Jaminan Kesehatan Masyarakat														
			Jumlah Dokumen Hasil Pengelolaan Jaminan Kesehatan Masyarakat				12 Dokumen	500.000.000,00	Kab. Bengkulu Selatan, Pino Raya, Pagar Gading	PENDAPATAN ASLI DAERAH (PAD)	-	1. Percepatan Pengentasan Kemiskinan dan Peningkatan Kualitas SDM yang Berdaya Saing Pembangunan Manusia dan Pengentasan Kemiskinan	-		0,00	PUSKESMAS PAGAR GADING
	1.02.02.2.02.0027	Deteksi Dini Penyalahgunaan NAPZA di Fasyankes dan Sekolah														
			Jumlah Orang yang Menerima Layanan Deteksi Dini Penyalahgunaan NAPZA di Fasilitas Pelayanan Kesehatan (Fasyankes) dan Sekolah				650 Orang	10.000.000,00	Kab. Bengkulu Selatan, Pino Raya, Pagar Gading	DAK NON FISIK-DANA BOK-BOK PUSKESMAS	-	1. Percepatan Pengentasan Kemiskinan dan Peningkatan Kualitas SDM yang Berdaya Saing Pembangunan Manusia dan Pengentasan Kemiskinan	-		0,00	PUSKESMAS PAGAR GADING
	1.02.02.2.02.0033	Operasional Pelayanan Puskesmas														

NO	KODE	URUSAN / BIDANG URUSAN / PROGRAM / OUTCOME / KEGIATAN / SUB KEGIATAN	INDIKATOR PROGRAM / KEGIATAN / SUB KEGIATAN	TARGET AKHIR PERIODE RENSTRA OPD	REALISASI CAPAIAN RENJA OPD TAHUN 2024	PRAKIRAAN CAPAIAN TARGET RENJA OPD TAHUN 2025	CAPAIAN KINERJA DAN KERANGKA PENDANAAN						KELOMPOK SASARAN	PRAKIRAAN MAJU RENCANA TAHUN 2027		PERANGKAT DAERAH PENANGGUNG JAWAB
							TARGET 2026	PAGU INDIKATIF (Rp)	LOKASI	SUMBER DANA	PRIORITAS			TARGET	PAGU INDIKATIF (Rp)	
											NASIONAL	DAERAH				
1	2	3	4	5	6	7	8	9	10	11	12	13	14	15	16	17
			Jumlah Dokumen Operasional Pelayanan Puskesmas				12 Dokumen	25.000.000,00	Kab. Bengkulu Selatan, Pino Raya, Pagar Gading	DAK NON FISIK-DANA BOK-BOK PUSKESMAS	-	1. Percepatan Pengentasan Kemiskinan dan Peningkatan Kualitas SDM yang Berdaya Saing Pembangunan Manusia dan Pengentasan Kemiskinan	-		0,00	PUSKESMAS PAGAR GADING
	1.02.02.2.02.0036	Investigasi Awal Kejadian Tidak Diharapkan (Kejadian Ikutan Pasca Imunisasi dan Pemberian Obat Massal)														
			Jumlah Laporan Hasil Investigasi Awal Kejadian Tidak Diharapkan (Kejadian Ikutan Pasca Imunisasi dan Pemberian Obat Massal)				15 Laporan	25.000.000,00	Kab. Bengkulu Selatan, Pino Raya, Pagar Gading	DAK NON FISIK-DANA BOK-BOK PUSKESMAS	-	1. Percepatan Pengentasan Kemiskinan dan Peningkatan Kualitas SDM yang Berdaya Saing Pembangunan Manusia dan Pengentasan Kemiskinan	-		0,00	PUSKESMAS PAGAR GADING
	1.02.02.2.02.0040	Pengelolaan pelayanan kesehatan orang dengan Tuberkulosis														
			Jumlah orang dengan Tuberkulosis yang mendapatkan pelayanan kesehatan sesuai standar				3 Orang	25.000.000,00	Kab. Bengkulu Selatan, Pino Raya, Pagar Gading	DAK NON FISIK-DANA BOK-BOK PUSKESMAS	-	1. Percepatan Pengentasan Kemiskinan dan Peningkatan Kualitas SDM yang Berdaya Saing Pembangunan Manusia dan Pengentasan Kemiskinan	-		0,00	PUSKESMAS PAGAR GADING
	1.02.02.2.02.0042	Pengelolaan pelayanan kesehatan Malaria														

NO	KODE	URUSAN / BIDANG URUSAN / PROGRAM / OUTCOME / KEGIATAN / SUB KEGIATAN	INDIKATOR PROGRAM / KEGIATAN / SUB KEGIATAN	TARGET AKHIR PERIODE RENSTRA OPD	REALISASI CAPAIAN RENJA OPD TAHUN 2024	PRAKIRAAN CAPAIAN TARGET RENJA OPD TAHUN 2025	CAPAIAN KINERJA DAN KERANGKA PENDANAAN						KELOMPOK SASARAN	PRAKIRAAN MAJU RENCANA TAHUN 2027		PERANGKAT DAERAH PENANGGUNG JAWAB
							TARGET 2026	PAGU INDIKATIF (Rp)	LOKASI	SUMBER DANA	PRIORITAS			TARGET	PAGU INDIKATIF (Rp)	
											NASIONAL	DAERAH				
1	2	3	4	5	6	7	8	9	10	11	12	13	14	15	16	17
			Jumlah orang yang mendapatkan pelayanan kesehatan malaria				12 Orang	10.000.000,00	Kab. Bengkulu Selatan, Pino Raya, Pagar Gading	DAK NON FISIK-DANA BOK-BOK PUSKESMAS	-	1. Percepatan Pengentasan Kemiskinan dan Peningkatan Kualitas SDM yang Berdaya Saing Pembangunan Manusia dan Pengentasan Kemiskinan	-		0,00	PUSKESMAS PAGAR GADING
	1.02.02.2.02.0044	Pengelolaan Pelayanan Kesehatan Reproduksi														
			Jumlah dokumen hasil pengelolaan pelayanan kesehatan reproduksi				12 Dokumen	10.000.000,00	Kab. Bengkulu Selatan, Pino Raya, Pagar Gading	DAK NON FISIK-DANA BOK-BOK PUSKESMAS	-	1. Percepatan Pengentasan Kemiskinan dan Peningkatan Kualitas SDM yang Berdaya Saing Pembangunan Manusia dan Pengentasan Kemiskinan	-		0,00	PUSKESMAS PAGAR GADING
	1.02.02.2.02.0046	Pengelolaan upaya kesehatan Ibu dan Anak														
			Jumlah dokumen hasil pengelolaan upaya kesehatan ibu dan anak				12 Dokumen	25.000.000,00	Kab. Bengkulu Selatan, Pino Raya, Pagar Gading	DAK NON FISIK-DANA BOK-BOK PUSKESMAS	-	1. Percepatan Pengentasan Kemiskinan dan Peningkatan Kualitas SDM yang Berdaya Saing Pembangunan Manusia dan Pengentasan Kemiskinan	-		0,00	PUSKESMAS PAGAR GADING

NO	KODE	URUSAN / BIDANG URUSAN / PROGRAM / OUTCOME / KEGIATAN / SUB KEGIATAN	INDIKATOR PROGRAM / KEGIATAN / SUB KEGIATAN	TARGET AKHIR PERIODE RENSTRA OPD	REALISASI CAPAIAN RENJA OPD TAHUN 2024	PRAKIRAAN CAPAIAN TARGET RENJA OPD TAHUN 2025	CAPAIAN KINERJA DAN KERANGKA PENDANAAN						KELOMPOK SASARAN	PRAKIRAAN MAJU RENCANA TAHUN 2027		PERANGKAT DAERAH PENANGGUNG JAWAB
							TARGET 2026	PAGU INDIKATIF (Rp)	LOKASI	SUMBER DANA	PRIORITAS			TARGET	PAGU INDIKATIF (Rp)	
											NASIONAL	DAERAH				
1	2	3	4	5	6	7	8	9	10	11	12	13	14	15	16	17
	1.02.02.2.03	Penyelenggaraan Sistem Informasi Kesehatan Secara Terintegrasi	-	-			-	30.000.000,00			-	1. Percepatan Pengentasan Kemiskinan dan Peningkatan Kualitas SDM yang Berdaya Saing Pembangunan Manusia dan Pengentasan Kemiskinan	-	-	0,00	PUSKESMAS PAGAR GADING
	1.02.02.2.03.0002	Pengelolaan Sistem Informasi Kesehatan														
			Jumlah Dokumen Hasil Pengelolaan Sistem Informasi Kesehatan				12 Dokumen	30.000.000,00	Kab. Bengkulu Selatan, Pino Raya, Pagar Gading	DAK NON FISIK-DANA BOK-BOK PUSKESMAS	-	1. Percepatan Pengentasan Kemiskinan dan Peningkatan Kualitas SDM yang Berdaya Saing Pembangunan Manusia dan Pengentasan Kemiskinan	-		0,00	PUSKESMAS PAGAR GADING
3.	**1.02.05**	**PROGRAM PEMBERDAYAAN MASYARAKAT BIDANG KESEHATAN**	**-**	**-**			**-**	**10.000.000,00**						**-**	**0,00**	
	1.02.05.2.02	Pelaksanaan Sehat dalam rangka Promotif Preventif Tingkat Daerah Kabupaten/Kota	-	-			-	10.000.000,00			-	1. Percepatan Pengentasan Kemiskinan dan Peningkatan Kualitas SDM yang Berdaya Saing Pembangunan Manusia dan Pengentasan Kemiskinan	-	-	0,00	PUSKESMAS PAGAR GADING
	1.02.05.2.02.0001	Penyelenggaraan Promosi Kesehatan dan Gerakan Hidup Bersih dan Sehat														

NO	KODE	URUSAN / BIDANG URUSAN / PROGRAM / OUTCOME / KEGIATAN / SUB KEGIATAN	INDIKATOR PROGRAM / KEGIATAN / SUB KEGIATAN	TARGET AKHIR PERIODE RENSTRA OPD	REALISASI CAPAIAN RENJA OPD TAHUN 2024	PRAKIRAAN CAPAIAN TARGET RENJA OPD TAHUN 2025	CAPAIAN KINERJA DAN KERANGKA PENDANAAN						KELOMPOK SASARAN	PRAKIRAAN MAJU RENCANA TAHUN 2027		PERANGKAT DAERAH PENANGGUNG JAWAB
							TARGET 2026	PAGU INDIKATIF (Rp)	LOKASI	SUMBER DANA	PRIORITAS			TARGET	PAGU INDIKATIF (Rp)	
											NASIONAL	DAERAH				
1	2	3	4	5	6	7	8	9	10	11	12	13	14	15	16	17
			Jumlah Dokumen Hasil Penyelenggaraan Promosi Kesehatan dan Gerakan Hidup Bersih dan Sehat				5 Dokumen	10.000.000,00	Kab. Bengkulu Selatan, Pino Raya, Pagar Gading	DAK NON FISIK-DANA BOK-BOK PUSKESMAS	-	1. Percepatan Pengentasan Kemiskinan dan Peningkatan Kualitas SDM yang Berdaya Saing Pembangunan Manusia dan Pengentasan Kemiskinan	-		0,00	PUSKESMAS PAGAR GADING
		RSUD HASANUDDIN DAMRAH						**33.945.248.547,00**							**42.129.565.512,00**	
	1	**URUSAN PEMERINTAHAN WAJIB YANG BERKAITAN DENGAN PELAYANAN DASAR**						**33.945.248.547,00**							**42.129.565.512,00**	
	1.02	**URUSAN PEMERINTAHAN BIDANG KESEHATAN**						**33.945.248.547,00**							**42.129.565.512,00**	
1.	**1.02.01**	**PROGRAM PENUNJANG URUSAN PEMERINTAHAN DAERAH KABUPATEN/KOTA**	**-**	**-**			**-**	**24.280.356.450,00**						**-**	**32.611.465.000,00**	
	1.02.01.2.01	Perencanaan, Penganggaran, dan Evaluasi Kinerja Perangkat Daerah	-	-			-	25.330.450,00			-	1. Percepatan Pengentasan Kemiskinan dan Peningkatan Kualitas SDM yang Berdaya Saing Pembangunan Manusia dan Pengentasan Kemiskinan	-	-	79.918.000,00	RSUD HASANUDDIN DAMRAH
	1.02.01.2.01.0001	Penyusunan Dokumen Perencanaan Perangkat Daerah														

NO	KODE	URUSAN / BIDANG URUSAN / PROGRAM / OUTCOME / KEGIATAN / SUB KEGIATAN	INDIKATOR PROGRAM / KEGIATAN / SUB KEGIATAN	TARGET AKHIR PERIODE RENSTRA OPD	REALISASI CAPAIAN RENJA OPD TAHUN 2024	PRAKIRAAN CAPAIAN TARGET RENJA OPD TAHUN 2025	CAPAIAN KINERJA DAN KERANGKA PENDANAAN						KELOMPOK SASARAN	PRAKIRAAN MAJU RENCANA TAHUN 2027		PERANGKAT DAERAH PENANGGUNG JAWAB
							TARGET 2026	PAGU INDIKATIF (Rp)	LOKASI	SUMBER DANA	PRIORITAS			TARGET	PAGU INDIKATIF (Rp)	
											NASIONAL	DAERAH				
1	2	3	4	5	6	7	8	9	10	11	12	13	14	15	16	17
			Jumlah Dokumen Perencanaan Perangkat Daerah				2 Dokumen	25.330.450,00	Kab. Bengkulu Selatan, Kota Manna, Pagar Dewa	DANA ALOKASI UMUM (DAU)	-	1. Percepatan Pengentasan Kemiskinan dan Peningkatan Kualitas SDM yang Berdaya Saing Pembangunan Manusia dan Pengentasan Kemiskinan	-		79.918.000,00	RSUD HASANUDDIN DAMRAH
	1.02.01.2.02	Administrasi Keuangan Perangkat Daerah	-	-			-	3.566.825.000,00			-	1. Percepatan Pengentasan Kemiskinan dan Peningkatan Kualitas SDM yang Berdaya Saing Pembangunan Manusia dan Pengentasan Kemiskinan	-	-	1.481.547.000,00	RSUD HASANUDDIN DAMRAH
	1.02.01.2.02.0002	Penyediaan Administrasi Pelaksanaan Tugas ASN														
			Jumlah Dokumen Hasil Penyediaan Administrasi Pelaksanaan Tugas ASN				1 Dokumen	3.566.825.000,00	Kab. Bengkulu Selatan, Kota Manna, Pagar Dewa	DANA ALOKASI UMUM (DAU)	-	1. Percepatan Pengentasan Kemiskinan dan Peningkatan Kualitas SDM yang Berdaya Saing Pembangunan Manusia dan Pengentasan Kemiskinan	-		1.481.547.000,00	RSUD HASANUDDIN DAMRAH

NO	KODE	URUSAN / BIDANG URUSAN / PROGRAM / OUTCOME / KEGIATAN / SUB KEGIATAN	INDIKATOR PROGRAM / KEGIATAN / SUB KEGIATAN	TARGET AKHIR PERIODE RENSTRA OPD	REALISASI CAPAIAN RENJA OPD TAHUN 2024	PRAKIRAAN CAPAIAN TARGET RENJA OPD TAHUN 2025	CAPAIAN KINERJA DAN KERANGKA PENDANAAN						KELOMPOK SASARAN	PRAKIRAAN MAJU RENCANA TAHUN 2027		PERANGKAT DAERAH PENANGGUNG JAWAB
							TARGET 2026	PAGU INDIKATIF (Rp)	LOKASI	SUMBER DANA	PRIORITAS			TARGET	PAGU INDIKATIF (Rp)	
											NASIONAL	DAERAH				
1	2	3	4	5	6	7	8	9	10	11	12	13	14	15	16	17
	1.02.01.2.05	Administrasi Kepegawaian Perangkat Daerah	-	-			-	111.276.000,00			-	1. Percepatan Pengentasan Kemiskinan dan Peningkatan Kualitas SDM yang Berdaya Saing Pembangunan Manusia dan Pengentasan Kemiskinan	-	-	0,00	RSUD HASANUDDIN DAMRAH
	1.02.01.2.05.0009	Pendidikan dan Pelatihan Pegawai Berdasarkan Tugas dan Fungsi														
			Jumlah Pegawai Berdasarkan Tugas dan Fungsi yang Mengikuti Pendidikan dan Pelatihan				10 Orang	111.276.000,00	Kab. Bengkulu Selatan, Kota Manna, Pagar Dewa	PAJAK ROKOK	-	1. Percepatan Pengentasan Kemiskinan dan Peningkatan Kualitas SDM yang Berdaya Saing Pembangunan Manusia dan Pengentasan Kemiskinan	-		0,00	RSUD HASANUDDIN DAMRAH
	1.02.01.2.07	Pengadaan Barang Milik Daerah Penunjang Urusan Pemerintah Daerah	-	-			-	576.925.000,00			-	1. Percepatan Pengentasan Kemiskinan dan Peningkatan Kualitas SDM yang Berdaya Saing Pembangunan Manusia dan Pengentasan Kemiskinan	-	-	0,00	RSUD HASANUDDIN DAMRAH
	1.02.01.2.07.0006	Pengadaan Peralatan dan Mesin Lainnya														

NO	KODE	URUSAN / BIDANG URUSAN / PROGRAM / OUTCOME / KEGIATAN / SUB KEGIATAN	INDIKATOR PROGRAM / KEGIATAN / SUB KEGIATAN	TARGET AKHIR PERIODE RENSTRA OPD	REALISASI CAPAIAN RENJA OPD TAHUN 2024	PRAKIRAAN CAPAIAN TARGET RENJA OPD TAHUN 2025	CAPAIAN KINERJA DAN KERANGKA PENDANAAN						KELOMPOK SASARAN	PRAKIRAAN MAJU RENCANA TAHUN 2027		PERANGKAT DAERAH PENANGGUNG JAWAB
							TARGET 2026	PAGU INDIKATIF (Rp)	LOKASI	SUMBER DANA	PRIORITAS			TARGET	PAGU INDIKATIF (Rp)	
											NASIONAL	DAERAH				
1	2	3	4	5	6	7	8	9	10	11	12	13	14	15	16	17
			Jumlah Unit Peralatan dan Mesin Lainnya yang Disediakan				15 Unit	576.925.000,00	Kab. Bengkulu Selatan, Kota Manna, Pagar Dewa	DANA ALOKASI UMUM (DAU)	-	1. Percepatan Pengentasan Kemiskinan dan Peningkatan Kualitas SDM yang Berdaya Saing Pembangunan Manusia dan Pengentasan Kemiskinan	-		0,00	RSUD HASANUDDIN DAMRAH
	1.02.01.2.10	Peningkatan Pelayanan BLUD	-	-			-	20.000.000.000,00			-	1. Percepatan Pengentasan Kemiskinan dan Peningkatan Kualitas SDM yang Berdaya Saing Pembangunan Manusia dan Pengentasan Kemiskinan	-	-	31.050.000.000,00	RSUD HASANUDDIN DAMRAH
	1.02.01.2.10.0001	Pelayanan dan Penunjang Pelayanan BLUD														
			Jumlah BLUD yang Menyediakan Pelayanan dan Penunjang Pelayanan				1 Unit Kerja	20.000.000.000,00	Kab. Bengkulu Selatan, Kota Manna, Pagar Dewa	PENDAPATAN DARI BLUD	-	1. Percepatan Pengentasan Kemiskinan dan Peningkatan Kualitas SDM yang Berdaya Saing Pembangunan Manusia dan Pengentasan Kemiskinan	-		31.050.000.000,00	RSUD HASANUDDIN DAMRAH
2.	**1.02.02**	**PROGRAM PEMENUHAN UPAYA KESEHATAN PERORANGAN DAN UPAYA KESEHATAN MASYARAKAT**	**-**	**-**			**-**	**9.664.892.097,00**						**-**	**9.518.100.512,00**	

NO	KODE	URUSAN / BIDANG URUSAN / PROGRAM / OUTCOME / KEGIATAN / SUB KEGIATAN	INDIKATOR PROGRAM / KEGIATAN / SUB KEGIATAN	TARGET AKHIR PERIODE RENSTRA OPD	REALISASI CAPAIAN RENJA OPD TAHUN 2024	PRAKIRAAN CAPAIAN TARGET RENJA OPD TAHUN 2025	CAPAIAN KINERJA DAN KERANGKA PENDANAAN						KELOMPOK SASARAN	PRAKIRAAN MAJU RENCANA TAHUN 2027		PERANGKAT DAERAH PENANGGUNG JAWAB
							TARGET 2026	PAGU INDIKATIF (Rp)	LOKASI	SUMBER DANA	PRIORITAS			TARGET	PAGU INDIKATIF (Rp)	
											NASIONAL	DAERAH				
1	2	3	4	5	6	7	8	9	10	11	12	13	14	15	16	17
	1.02.02.2.01	Penyediaan Fasilitas Pelayanan Kesehatan untuk UKM dan UKP Kewenangan Daerah Kabupaten/Kota	-	-			-	7.802.513.375,00			-	1. Percepatan Pengentasan Kemiskinan dan Peningkatan Kualitas SDM yang Berdaya Saing Pembangunan Manusia dan Pengentasan Kemiskinan	-	-	9.431.856.512,00	RSUD HASANUDDIN DAMRAH
	1.02.02.2.01.0008	Rehabilitasi dan Pemeliharaan Rumah Sakit														
			Jumlah Sarana, Prasarana dan Alat Kesehatan yang Telah Dilakukan Program Rehabilitasi dan Pemeliharaan Oleh Rumah Sakit				6 Unit	1.524.993.750,00	Kab. Bengkulu Selatan, Kota Manna, Pagar Dewa	DANA ALOKASI UMUM (DAU)	-	1. Percepatan Pengentasan Kemiskinan dan Peningkatan Kualitas SDM yang Berdaya Saing Pembangunan Manusia dan Pengentasan Kemiskinan	-		0,00	RSUD HASANUDDIN DAMRAH
	1.02.02.2.01.0014	Pengadaan Alat Kesehatan/Alat Penunjang Medik Fasilitas Pelayanan Kesehatan														
			0				10 0	1.101.760.000,00	Kab. Bengkulu Selatan, Kota Manna, Tebat Kubu	DANA ALOKASI UMUM (DAU), DAK FISIK-BIDANG KESEHATAN DAN KB-REGULER-PELAYANAN KESEHATAN RUJUKAN	-	1. Percepatan Pengentasan Kemiskinan dan Peningkatan Kualitas SDM yang Berdaya Saing Pembangunan Manusia dan Pengentasan Kemiskinan	-		7.431.856.512,00	RSUD HASANUDDIN DAMRAH
	1.02.02.2.01.0022	Pengembangan Rumah Sakit														

NO	KODE	URUSAN / BIDANG URUSAN / PROGRAM / OUTCOME / KEGIATAN / SUB KEGIATAN	INDIKATOR PROGRAM / KEGIATAN / SUB KEGIATAN	TARGET AKHIR PERIODE RENSTRA OPD	REALISASI CAPAIAN RENJA OPD TAHUN 2024	PRAKIRAAN CAPAIAN TARGET RENJA OPD TAHUN 2025	CAPAIAN KINERJA DAN KERANGKA PENDANAAN						KELOMPOK SASARAN	PRAKIRAAN MAJU RENCANA TAHUN 2027		PERANGKAT DAERAH PENANGGUNG JAWAB
							TARGET 2026	PAGU INDIKATIF (Rp)	LOKASI	SUMBER DANA	PRIORITAS			TARGET	PAGU INDIKATIF (Rp)	
											NASIONAL	DAERAH				
1	2	3	4	5	6	7	8	9	10	11	12	13	14	15	16	17
			Jumlah Rumah sakit yang ditingkatkan sarana, prasarana, alat kesehatan dan SDM agar sesuai standar jenis pelayanan rumah sakit berdasarkan kelas rumah sakit yang memenuhi rasio tempat tidur terhadap jumlah penduduk minimal 1:1000 dan/atau dalam rangka peningkatan kapasitas pelayanan rumah sakit				1 Unit	3.344.819.625,00	Kab. Bengkulu Selatan, Kota Manna, Pagar Dewa	DANA ALOKASI UMUM (DAU), DAK FISIK-BIDANG KESEHATAN DAN KB-PENUGASAN-PENGUATAN RS RUJUKAN NASIONAL/PROVINSI/REGIONAL/PARIWISATA	-	1. Percepatan Pengentasan Kemiskinan dan Peningkatan Kualitas SDM yang Berdaya Saing Pembangunan Manusia dan Pengentasan Kemiskinan	-		0,00	RSUD HASANUDDIN DAMRAH
	1.02.02.2.01.0023	Pengadaan Obat, Bahan Habis Pakai, Bahan Medis Habis Pakai,, Vaksin, Makanan dan Minuman di Fasilitas Kesehatan														
			Jumlah Obat, Bahan Habis Pakai, Bahan Medis Habis Pakai, Vaksin, Makanan dan Minuman di Fasilitas Kesehatan yang disediakan				2 Paket	1.830.940.000,00	Kab. Bengkulu Selatan, Kota Manna, Pagar Dewa	DANA ALOKASI UMUM (DAU)	-	1. Percepatan Pengentasan Kemiskinan dan Peningkatan Kualitas SDM yang Berdaya Saing Pembangunan Manusia dan Pengentasan Kemiskinan	-		2.000.000.000,00	RSUD HASANUDDIN DAMRAH
	1.02.02.2.02	Penyediaan Layanan Kesehatan untuk UKM dan UKP Rujukan Tingkat Daerah Kabupaten/Kota	-	-			-	1.718.128.722,00			-	1. Percepatan Pengentasan Kemiskinan dan Peningkatan Kualitas SDM yang Berdaya Saing Pembangunan Manusia dan Pengentasan Kemiskinan	-	-	86.244.000,00	RSUD HASANUDDIN DAMRAH
	1.02.02.2.02.0018	Pengelolaan Pelayanan Promosi Kesehatan														

NO	KODE	URUSAN / BIDANG URUSAN / PROGRAM / OUTCOME / KEGIATAN / SUB KEGIATAN	INDIKATOR PROGRAM / KEGIATAN / SUB KEGIATAN	TARGET AKHIR PERIODE RENSTRA OPD	REALISASI CAPAIAN RENJA OPD TAHUN 2024	PRAKIRAAN CAPAIAN TARGET RENJA OPD TAHUN 2025	CAPAIAN KINERJA DAN KERANGKA PENDANAAN						KELOMPOK SASARAN	PRAKIRAAN MAJU RENCANA TAHUN 2027		PERANGKAT DAERAH PENANGGUNG JAWAB
							TARGET 2026	PAGU INDIKATIF (Rp)	LOKASI	SUMBER DANA	PRIORITAS			TARGET	PAGU INDIKATIF (Rp)	
											NASIONAL	DAERAH				
1	2	3	4	5	6	7	8	9	10	11	12	13	14	15	16	17
			Jumlah Dokumen Hasil Pengelolaan Pelayanan Promosi Kesehatan				4 Dokumen	149.835.850,00	Kab. Bengkulu Selatan, Kota Manna, Pagar Dewa	PENDAPATAN ASLI DAERAH (PAD)	-	1. Percepatan Pengentasan Kemiskinan dan Peningkatan Kualitas SDM yang Berdaya Saing Pembangunan Manusia dan Pengentasan Kemiskinan	-		86.244.000,00	RSUD HASANUDDIN DAMRAH
	1.02.02.2.02.0032	Operasional Pelayanan Rumah Sakit														
			Jumlah Dokumen Operasional Pelayanan Rumah Sakit				1 Dokumen	1.568.292.872,00	Kab. Bengkulu Selatan, Kota Manna, Pagar Dewa	DANA ALOKASI UMUM (DAU)	-	1. Percepatan Pengentasan Kemiskinan dan Peningkatan Kualitas SDM yang Berdaya Saing Pembangunan Manusia dan Pengentasan Kemiskinan	-		0,00	RSUD HASANUDDIN DAMRAH
	1.02.02.2.02.0035	Pelaksanaan Akreditasi Fasilitas Kesehatan di Kabupaten/Kota														
			Jumlah Fasilitas Kesehatan yang Terakreditasi di Kabupaten/Kota				1 Unit	0,00	Kab. Bengkulu Selatan, Kota Manna, Pagar Dewa	DANA ALOKASI UMUM (DAU)	-	1. Percepatan Pengentasan Kemiskinan dan Peningkatan Kualitas SDM yang Berdaya Saing Pembangunan Manusia dan Pengentasan Kemiskinan	-		0,00	RSUD HASANUDDIN DAMRAH

NO	KODE	URUSAN / BIDANG URUSAN / PROGRAM / OUTCOME / KEGIATAN / SUB KEGIATAN	INDIKATOR PROGRAM / KEGIATAN / SUB KEGIATAN	TARGET AKHIR PERIODE RENSTRA OPD	REALISASI CAPAIAN RENJA OPD TAHUN 2024	PRAKIRAAN CAPAIAN TARGET RENJA OPD TAHUN 2025	CAPAIAN KINERJA DAN KERANGKA PENDANAAN						KELOMPOK SASARAN	PRAKIRAAN MAJU RENCANA TAHUN 2027		PERANGKAT DAERAH PENANGGUNG JAWAB
							TARGET 2026	PAGU INDIKATIF (Rp)	LOKASI	SUMBER DANA	PRIORITAS			TARGET	PAGU INDIKATIF (Rp)	
											NASIONAL	DAERAH				
1	2	3	4	5	6	7	8	9	10	11	12	13	14	15	16	17
	1.02.02.2.03	Penyelenggaraan Sistem Informasi Kesehatan Secara Terintegrasi	-	-			-	144.250.000,00			-	1. Percepatan Pengentasan Kemiskinan dan Peningkatan Kualitas SDM yang Berdaya Saing Pembangunan Manusia dan Pengentasan Kemiskinan	-	-	0,00	RSUD HASANUDDIN DAMRAH
	1.02.02.2.03.0002	Pengelolaan Sistem Informasi Kesehatan														
			Jumlah Dokumen Hasil Pengelolaan Sistem Informasi Kesehatan				1 Dokumen	144.250.000,00	Kab. Bengkulu Selatan, Kota Manna, Pagar Dewa	DANA ALOKASI UMUM (DAU)	-	1. Percepatan Pengentasan Kemiskinan dan Peningkatan Kualitas SDM yang Berdaya Saing Pembangunan Manusia dan Pengentasan Kemiskinan	-		0,00	RSUD HASANUDDIN DAMRAH
		UPT INSTALASI FARMASI						**558.281.000,00**							**852.258.000,00**	
	1	**URUSAN PEMERINTAHAN WAJIB YANG BERKAITAN DENGAN PELAYANAN DASAR**						**558.281.000,00**							**852.258.000,00**	
	1.02	**URUSAN PEMERINTAHAN BIDANG KESEHATAN**						**558.281.000,00**							**852.258.000,00**	
1.	**1.02.01**	**PROGRAM PENUNJANG URUSAN PEMERINTAHAN DAERAH KABUPATEN/KOTA**	**-**	**-**			**-**	**181.064.000,00**						**-**	**332.258.000,00**	

NO	KODE	URUSAN / BIDANG URUSAN / PROGRAM / OUTCOME / KEGIATAN / SUB KEGIATAN	INDIKATOR PROGRAM / KEGIATAN / SUB KEGIATAN	TARGET AKHIR PERIODE RENSTRA OPD	REALISASI CAPAIAN RENJA OPD TAHUN 2024	PRAKIRAAN CAPAIAN TARGET RENJA OPD TAHUN 2025	CAPAIAN KINERJA DAN KERANGKA PENDANAAN						KELOMPOK SASARAN	PRAKIRAAN MAJU RENCANA TAHUN 2027		PERANGKAT DAERAH PENANGGUNG JAWAB
							TARGET 2026	PAGU INDIKATIF (Rp)	LOKASI	SUMBER DANA	PRIORITAS			TARGET	PAGU INDIKATIF (Rp)	
											NASIONAL	DAERAH				
1	2	3	4	5	6	7	8	9	10	11	12	13	14	15	16	17
	1.02.01.2.02	Administrasi Keuangan Perangkat Daerah	-	-			-	44.400.000,00			-	1. Percepatan Pengentasan Kemiskinan dan Peningkatan Kualitas SDM yang Berdaya Saing Pembangunan Manusia dan Pengentasan Kemiskinan	-	-	71.258.000,00	UPT INSTALASI FARMASI
	1.02.01.2.02.0002	Penyediaan Administrasi Pelaksanaan Tugas ASN														
			Jumlah Dokumen Hasil Penyediaan Administrasi Pelaksanaan Tugas ASN				7 Dokumen	44.400.000,00	Kab. Bengkulu Selatan, Semua Kecamatan, Semua Kel/Desa	DANA ALOKASI UMUM (DAU)	-	1. Percepatan Pengentasan Kemiskinan dan Peningkatan Kualitas SDM yang Berdaya Saing Pembangunan Manusia dan Pengentasan Kemiskinan	-		71.258.000,00	UPT INSTALASI FARMASI
	1.02.01.2.06	Administrasi Umum Perangkat Daerah	-	-			-	80.553.000,00			-	1. Percepatan Pengentasan Kemiskinan dan Peningkatan Kualitas SDM yang Berdaya Saing Pembangunan Manusia dan Pengentasan Kemiskinan	-	-	107.000.000,00	UPT INSTALASI FARMASI
	1.02.01.2.06.0004	Penyediaan Bahan Logistik Kantor														

NO	KODE	URUSAN / BIDANG URUSAN / PROGRAM / OUTCOME / KEGIATAN / SUB KEGIATAN	INDIKATOR PROGRAM / KEGIATAN / SUB KEGIATAN	TARGET AKHIR PERIODE RENSTRA OPD	REALISASI CAPAIAN RENJA OPD TAHUN 2024	PRAKIRAAN CAPAIAN TARGET RENJA OPD TAHUN 2025	CAPAIAN KINERJA DAN KERANGKA PENDANAAN						KELOMPOK SASARAN	PRAKIRAAN MAJU RENCANA TAHUN 2027		PERANGKAT DAERAH PENANGGUNG JAWAB
							TARGET 2026	PAGU INDIKATIF (Rp)	LOKASI	SUMBER DANA	PRIORITAS			TARGET	PAGU INDIKATIF (Rp)	
											NASIONAL	DAERAH				
1	2	3	4	5	6	7	8	9	10	11	12	13	14	15	16	17
			Jumlah Paket Bahan Logistik Kantor yang Disediakan				12 Paket	11.940.000,00	Kab. Bengkulu Selatan, Semua Kecamatan, Semua Kel/Desa	DANA ALOKASI UMUM (DAU)	-	1. Percepatan Pengentasan Kemiskinan dan Peningkatan Kualitas SDM yang Berdaya Saing Pembangunan Manusia dan Pengentasan Kemiskinan	-		15.000.000,00	UPT INSTALASI FARMASI
	1.02.01.2.06.0005	Penyediaan Barang Cetakan dan Penggandaan														
			Jumlah Paket Barang Cetakan dan Penggandaan yang Disediakan				2 Paket	0,00	Kab. Bengkulu Selatan, Semua Kecamatan, Semua Kel/Desa	DANA ALOKASI UMUM (DAU)	-	1. Percepatan Pengentasan Kemiskinan dan Peningkatan Kualitas SDM yang Berdaya Saing Pembangunan Manusia dan Pengentasan Kemiskinan	-		2.000.000,00	UPT INSTALASI FARMASI
	1.02.01.2.06.0009	Penyelenggaraan Rapat Koordinasi dan Konsultasi SKPD														
			Jumlah Laporan Penyelenggaraan Rapat Koordinasi dan Konsultasi SKPD				12 Laporan	68.613.000,00	Kab. Bengkulu Selatan, Semua Kecamatan, Semua Kel/Desa	DANA ALOKASI UMUM (DAU)	-	1. Percepatan Pengentasan Kemiskinan dan Peningkatan Kualitas SDM yang Berdaya Saing Pembangunan Manusia dan Pengentasan Kemiskinan	-		90.000.000,00	UPT INSTALASI FARMASI

NO	KODE	URUSAN / BIDANG URUSAN / PROGRAM / OUTCOME / KEGIATAN / SUB KEGIATAN	INDIKATOR PROGRAM / KEGIATAN / SUB KEGIATAN	TARGET AKHIR PERIODE RENSTRA OPD	REALISASI CAPAIAN RENJA OPD TAHUN 2024	PRAKIRAAN CAPAIAN TARGET RENJA OPD TAHUN 2025	CAPAIAN KINERJA DAN KERANGKA PENDANAAN						KELOMPOK SASARAN	PRAKIRAAN MAJU RENCANA TAHUN 2027		PERANGKAT DAERAH PENANGGUNG JAWAB
							TARGET 2026	PAGU INDIKATIF (Rp)	LOKASI	SUMBER DANA	PRIORITAS			TARGET	PAGU INDIKATIF (Rp)	
											NASIONAL	DAERAH				
1	2	3	4	5	6	7	8	9	10	11	12	13	14	15	16	17
	1.02.01.2.08	Penyediaan Jasa Penunjang Urusan Pemerintahan Daerah	-	-			-	53.911.000,00			-	1. Percepatan Pengentasan Kemiskinan dan Peningkatan Kualitas SDM yang Berdaya Saing Pembangunan Manusia dan Pengentasan Kemiskinan	-	-	41.500.000,00	UPT INSTALASI FARMASI
	1.02.01.2.08.0002	Penyediaan Jasa Komunikasi, Sumber Daya Air dan Listrik														
			Jumlah Laporan Penyediaan Jasa Komunikasi, Sumber Daya Air dan Listrik yang Disediakan				12 Laporan	53.911.000,00	Kab. Bengkulu Selatan, Semua Kecamatan, Semua Kel/Desa	DANA ALOKASI UMUM (DAU)	-	1. Percepatan Pengentasan Kemiskinan dan Peningkatan Kualitas SDM yang Berdaya Saing Pembangunan Manusia dan Pengentasan Kemiskinan	-		41.500.000,00	UPT INSTALASI FARMASI
	1.02.01.2.09	Pemeliharaan Barang Milik Daerah Penunjang Urusan Pemerintahan Daerah	-	-			-	2.200.000,00			-	1. Percepatan Pengentasan Kemiskinan dan Peningkatan Kualitas SDM yang Berdaya Saing Pembangunan Manusia dan Pengentasan Kemiskinan	-	-	112.500.000,00	UPT INSTALASI FARMASI
	1.02.01.2.09.0001	Penyediaan Jasa Pemeliharaan, Biaya Pemeliharaan, dan Pajak Kendaraan Perorangan Dinas atau Kendaraan Dinas Jabatan														

NO	KODE	URUSAN / BIDANG URUSAN / PROGRAM / OUTCOME / KEGIATAN / SUB KEGIATAN	INDIKATOR PROGRAM / KEGIATAN / SUB KEGIATAN	TARGET AKHIR PERIODE RENSTRA OPD	REALISASI CAPAIAN RENJA OPD TAHUN 2024	PRAKIRAAN CAPAIAN TARGET RENJA OPD TAHUN 2025	CAPAIAN KINERJA DAN KERANGKA PENDANAAN						KELOMPOK SASARAN	PRAKIRAAN MAJU RENCANA TAHUN 2027		PERANGKAT DAERAH PENANGGUNG JAWAB
							TARGET 2026	PAGU INDIKATIF (Rp)	LOKASI	SUMBER DANA	PRIORITAS			TARGET	PAGU INDIKATIF (Rp)	
											NASIONAL	DAERAH				
1	2	3	4	5	6	7	8	9	10	11	12	13	14	15	16	17
			Jumlah Kendaraan Perorangan Dinas atau Kendaraan Dinas Jabatan yang Dipelihara dan dibayarkan Pajaknya				2 Unit	2.200.000,00	Kab. Bengkulu Selatan, Semua Kecamatan, Semua Kel/Desa	DANA ALOKASI UMUM (DAU)	-	1. Percepatan Pengentasan Kemiskinan dan Peningkatan Kualitas SDM yang Berdaya Saing Pembangunan Manusia dan Pengentasan Kemiskinan	-		2.500.000,00	UPT INSTALASI FARMASI
	1.02.01.2.09.0007	Pemeliharaan Aset Tetap Lainnya														
			Jumlah Aset Tetap Lainnya yang Dipelihara				2 Unit	0,00	Kab. Bengkulu Selatan, Semua Kecamatan, Semua Kel/Desa	DANA ALOKASI UMUM (DAU)	-	1. Percepatan Pengentasan Kemiskinan dan Peningkatan Kualitas SDM yang Berdaya Saing Pembangunan Manusia dan Pengentasan Kemiskinan	-		55.000.000,00	UPT INSTALASI FARMASI
	1.02.01.2.09.0009	Pemeliharaan/Rehabilitasi Gedung Kantor dan Bangunan Lainnya														
			Jumlah Gedung Kantor dan Bangunan Lainnya yang Dipelihara/Direhabilitasi				1 Unit	0,00	Kab. Bengkulu Selatan, Semua Kecamatan, Semua Kel/Desa	DANA ALOKASI UMUM (DAU)	-	1. Percepatan Pengentasan Kemiskinan dan Peningkatan Kualitas SDM yang Berdaya Saing Pembangunan Manusia dan Pengentasan Kemiskinan	-		22.000.000,00	UPT INSTALASI FARMASI
	1.02.01.2.09.0010	Pemeliharaan/Rehabilitasi Sarana dan Prasarana Gedung Kantor atau Bangunan Lainnya														

NO	KODE	URUSAN / BIDANG URUSAN / PROGRAM / OUTCOME / KEGIATAN / SUB KEGIATAN	INDIKATOR PROGRAM / KEGIATAN / SUB KEGIATAN	TARGET AKHIR PERIODE RENSTRA OPD	REALISASI CAPAIAN RENJA OPD TAHUN 2024	PRAKIRAAN CAPAIAN TARGET RENJA OPD TAHUN 2025	CAPAIAN KINERJA DAN KERANGKA PENDANAAN						KELOMPOK SASARAN	PRAKIRAAN MAJU RENCANA TAHUN 2027		PERANGKAT DAERAH PENANGGUNG JAWAB
							TARGET 2026	PAGU INDIKATIF (Rp)	LOKASI	SUMBER DANA	PRIORITAS			TARGET	PAGU INDIKATIF (Rp)	
											NASIONAL	DAERAH				
1	2	3	4	5	6	7	8	9	10	11	12	13	14	15	16	17
			Jumlah Sarana dan Prasarana Gedung Kantor atau Bangunan Lainnya yang Dipelihara/Direhabilitasi				20 Unit	0,00	Kab. Bengkulu Selatan, Semua Kecamatan, Semua Kel/Desa	DANA ALOKASI UMUM (DAU)	-	1. Percepatan Pengentasan Kemiskinan dan Peningkatan Kualitas SDM yang Berdaya Saing Pembangunan Manusia dan Pengentasan Kemiskinan	-		33.000.000,00	UPT INSTALASI FARMASI
2.	**1.02.02**	**PROGRAM PEMENUHAN UPAYA KESEHATAN PERORANGAN DAN UPAYA KESEHATAN MASYARAKAT**	**-**	**-**			**-**	**377.217.000,00**						**-**	**520.000.000,00**	
	1.02.02.2.01	Penyediaan Fasilitas Pelayanan Kesehatan untuk UKM dan UKP Kewenangan Daerah Kabupaten/Kota	-	-			-	377.217.000,00			-	1. Percepatan Pengentasan Kemiskinan dan Peningkatan Kualitas SDM yang Berdaya Saing Pembangunan Manusia dan Pengentasan Kemiskinan	-	-	520.000.000,00	UPT INSTALASI FARMASI
	1.02.02.2.01.0023	Pengadaan Obat, Bahan Habis Pakai, Bahan Medis Habis Pakai,, Vaksin, Makanan dan Minuman di Fasilitas Kesehatan														
			Jumlah Obat, Bahan Habis Pakai, Bahan Medis Habis Pakai, Vaksin, Makanan dan Minuman di Fasilitas Kesehatan yang disediakan				2 Paket	0,00	Kab. Bengkulu Selatan, Semua Kecamatan, Semua Kel/Desa	DAK NON FISIK-DANA BOK-BOK DINAS-BOK KAB UPATEN/KOTA	-	1. Percepatan Pengentasan Kemiskinan dan Peningkatan Kualitas SDM yang Berdaya Saing Pembangunan Manusia dan Pengentasan Kemiskinan	-		120.000.000,00	UPT INSTALASI FARMASI
	1.02.02.2.01.0026	Distribusi Alat Kesehatan, Obat, Bahan Habis Pakai, Bahan Medis Habis Pakai, Vaksin, Makanan dan Minuman ke Fasilitas Kesehatan														

NO	KODE	URUSAN / BIDANG URUSAN / PROGRAM / OUTCOME / KEGIATAN / SUB KEGIATAN	INDIKATOR PROGRAM / KEGIATAN / SUB KEGIATAN	TARGET AKHIR PERIODE RENSTRA OPD	REALISASI CAPAIAN RENJA OPD TAHUN 2024	PRAKIRAAN CAPAIAN TARGET RENJA OPD TAHUN 2025	CAPAIAN KINERJA DAN KERANGKA PENDANAAN						KELOMPOK SASARAN	PRAKIRAAN MAJU RENCANA TAHUN 2027		PERANGKAT DAERAH PENANGGUNG JAWAB
							TARGET 2026	PAGU INDIKATIF (Rp)	LOKASI	SUMBER DANA	PRIORITAS			TARGET	PAGU INDIKATIF (Rp)	
											NASIONAL	DAERAH				
1	2	3	4	5	6	7	8	9	10	11	12	13	14	15	16	17
			Jumlah distribusi Alat Kesehatan, Obat, Bahan Habis Pakai, Bahan Medis Habis Pakai, Vaksin, Makanan ke Fasilitas Kesehatan				14 Paket	377.217.000,00	Kab. Bengkulu Selatan, Semua Kecamatan, Semua Kel/Desa	DAK NON FISIK-DANA BOK-BOK DINAS-BOK KAB UPATEN/KOTA	-	1. Percepatan Pengentasan Kemiskinan dan Peningkatan Kualitas SDM yang Berdaya Saing Pembangunan Manusia dan Pengentasan Kemiskinan	-		400.000.000,00	UPT INSTALASI FARMASI
		UPT LABORATURIUM KESEHATAN DAERAH						**256.784.674,00**							**185.400.000,00**	
	1	**URUSAN PEMERINTAHAN WAJIB YANG BERKAITAN DENGAN PELAYANAN DASAR**						**241.729.674,00**							**168.900.000,00**	
	1.02	**URUSAN PEMERINTAHAN BIDANG KESEHATAN**						**241.729.674,00**							**168.900.000,00**	
1.	**1.02.01**	**PROGRAM PENUNJANG URUSAN PEMERINTAHAN DAERAH KABUPATEN/KOTA**	**-**	**-**			**-**	**190.407.674,00**						**-**	**160.800.000,00**	
	1.02.01.2.01	Perencanaan, Penganggaran, dan Evaluasi Kinerja Perangkat Daerah	-	-			-	4.145.600,00			-	1. Percepatan Pengentasan Kemiskinan dan Peningkatan Kualitas SDM yang Berdaya Saing Pembangunan Manusia dan Pengentasan Kemiskinan	-	-	3.500.000,00	UPT LABORATURIUM KESEHATAN DAERAH
	1.02.01.2.01.0001	Penyusunan Dokumen Perencanaan Perangkat Daerah														

NO	KODE	URUSAN / BIDANG URUSAN / PROGRAM / OUTCOME / KEGIATAN / SUB KEGIATAN	INDIKATOR PROGRAM / KEGIATAN / SUB KEGIATAN	TARGET AKHIR PERIODE RENSTRA OPD	REALISASI CAPAIAN RENJA OPD TAHUN 2024	PRAKIRAAN CAPAIAN TARGET RENJA OPD TAHUN 2025	CAPAIAN KINERJA DAN KERANGKA PENDANAAN						KELOMPOK SASARAN	PRAKIRAAN MAJU RENCANA TAHUN 2027		PERANGKAT DAERAH PENANGGUNG JAWAB
							TARGET 2026	PAGU INDIKATIF (Rp)	LOKASI	SUMBER DANA	PRIORITAS			TARGET	PAGU INDIKATIF (Rp)	
											NASIONAL	DAERAH				
1	2	3	4	5	6	7	8	9	10	11	12	13	14	15	16	17
			Jumlah Dokumen Perencanaan Perangkat Daerah				2 Dokumen	4.145.600,00	Kab. Bengkulu Selatan, Semua Kecamatan, Semua Kel/Desa	DANA ALOKASI UMUM (DAU)	-	1. Percepatan Pengentasan Kemiskinan dan Peningkatan Kualitas SDM yang Berdaya Saing Pembangunan Manusia dan Pengentasan Kemiskinan	-		3.500.000,00	UPT LABORATURIUM KESEHATAN DAERAH
	1.02.01.2.02	Administrasi Keuangan Perangkat Daerah	-	-			-	39.760.000,00			-	1. Percepatan Pengentasan Kemiskinan dan Peningkatan Kualitas SDM yang Berdaya Saing Pembangunan Manusia dan Pengentasan Kemiskinan	-	-	45.000.000,00	UPT LABORATURIUM KESEHATAN DAERAH
	1.02.01.2.02.0002	Penyediaan Administrasi Pelaksanaan Tugas ASN														
			Jumlah Dokumen Hasil Penyediaan Administrasi Pelaksanaan Tugas ASN				12 Dokumen	39.760.000,00	Kab. Bengkulu Selatan, Semua Kecamatan, Semua Kel/Desa	DANA ALOKASI UMUM (DAU)	-	1. Percepatan Pengentasan Kemiskinan dan Peningkatan Kualitas SDM yang Berdaya Saing Pembangunan Manusia dan Pengentasan Kemiskinan	-		45.000.000,00	UPT LABORATURIUM KESEHATAN DAERAH

NO	KODE	URUSAN / BIDANG URUSAN / PROGRAM / OUTCOME / KEGIATAN / SUB KEGIATAN	INDIKATOR PROGRAM / KEGIATAN / SUB KEGIATAN	TARGET AKHIR PERIODE RENSTRA OPD	REALISASI CAPAIAN RENJA OPD TAHUN 2024	PRAKIRAAN CAPAIAN TARGET RENJA OPD TAHUN 2025	CAPAIAN KINERJA DAN KERANGKA PENDANAAN						KELOMPOK SASARAN	PRAKIRAAN MAJU RENCANA TAHUN 2027		PERANGKAT DAERAH PENANGGUNG JAWAB
							TARGET 2026	PAGU INDIKATIF (Rp)	LOKASI	SUMBER DANA	PRIORITAS			TARGET	PAGU INDIKATIF (Rp)	
											NASIONAL	DAERAH				
1	2	3	4	5	6	7	8	9	10	11	12	13	14	15	16	17
	1.02.01.2.05	Administrasi Kepegawaian Perangkat Daerah	-	-			-	2.000.000,00			-	1. Percepatan Pengentasan Kemiskinan dan Peningkatan Kualitas SDM yang Berdaya Saing Pembangunan Manusia dan Pengentasan Kemiskinan	-	-	0,00	UPT LABORATURIUM KESEHATAN DAERAH
	1.02.01.2.05.0009	Pendidikan dan Pelatihan Pegawai Berdasarkan Tugas dan Fungsi														
			Jumlah Pegawai Berdasarkan Tugas dan Fungsi yang Mengikuti Pendidikan dan Pelatihan				5 Orang	2.000.000,00	Kab. Bengkulu Selatan, Kota Manna, Pagar Dewa	DANA ALOKASI UMUM (DAU)	-	1. Percepatan Pengentasan Kemiskinan dan Peningkatan Kualitas SDM yang Berdaya Saing Pembangunan Manusia dan Pengentasan Kemiskinan	-		0,00	UPT LABORATURIUM KESEHATAN DAERAH
	1.02.01.2.06	Administrasi Umum Perangkat Daerah	-	-			-	50.435.874,00			-	1. Percepatan Pengentasan Kemiskinan dan Peningkatan Kualitas SDM yang Berdaya Saing Pembangunan Manusia dan Pengentasan Kemiskinan	-	-	112.300.000,00	UPT LABORATURIUM KESEHATAN DAERAH
	1.02.01.2.06.0001	Penyediaan Komponen Instalasi Listrik/Penerangan Bangunan Kantor														

NO	KODE	URUSAN / BIDANG URUSAN / PROGRAM / OUTCOME / KEGIATAN / SUB KEGIATAN	INDIKATOR PROGRAM / KEGIATAN / SUB KEGIATAN	TARGET AKHIR PERIODE RENSTRA OPD	REALISASI CAPAIAN RENJA OPD TAHUN 2024	PRAKIRAAN CAPAIAN TARGET RENJA OPD TAHUN 2025	CAPAIAN KINERJA DAN KERANGKA PENDANAAN						KELOMPOK SASARAN	PRAKIRAAN MAJU RENCANA TAHUN 2027		PERANGKAT DAERAH PENANGGUNG JAWAB
							TARGET 2026	PAGU INDIKATIF (Rp)	LOKASI	SUMBER DANA	PRIORITAS			TARGET	PAGU INDIKATIF (Rp)	
											NASIONAL	DAERAH				
1	2	3	4	5	6	7	8	9	10	11	12	13	14	15	16	17
			Jumlah Paket Komponen Instalasi Listrik/Penerangan Bangunan Kantor yang Disediakan				1 Paket	744.000,00	Kab. Bengkulu Selatan, Semua Kecamatan, Semua Kel/Desa	DANA ALOKASI UMUM (DAU)	-	1. Percepatan Pengentasan Kemiskinan dan Peningkatan Kualitas SDM yang Berdaya Saing Pembangunan Manusia dan Pengentasan Kemiskinan	-		1.100.000,00	UPT LABORATURIUM KESEHATAN DAERAH
	1.02.01.2.06.0002	Penyediaan Peralatan dan Perlengkapan Kantor														
			Jumlah Paket Peralatan dan Perlengkapan Kantor yang Disediakan				2 Paket	5.000.000,00	Kab. Bengkulu Selatan, Semua Kecamatan, Semua Kel/Desa	DANA ALOKASI UMUM (DAU)	-	1. Percepatan Pengentasan Kemiskinan dan Peningkatan Kualitas SDM yang Berdaya Saing Pembangunan Manusia dan Pengentasan Kemiskinan	-		5.500.000,00	UPT LABORATURIUM KESEHATAN DAERAH
	1.02.01.2.06.0003	Penyediaan Peralatan Rumah Tangga														
			Jumlah Paket Peralatan Rumah Tangga yang Disediakan				1 Paket	0,00	Kab. Bengkulu Selatan, Semua Kecamatan, Semua Kel/Desa	DANA ALOKASI UMUM (DAU)	-	1. Percepatan Pengentasan Kemiskinan dan Peningkatan Kualitas SDM yang Berdaya Saing Pembangunan Manusia dan Pengentasan Kemiskinan	-		2.200.000,00	UPT LABORATURIUM KESEHATAN DAERAH
	1.02.01.2.06.0004	Penyediaan Bahan Logistik Kantor														

NO	KODE	URUSAN / BIDANG URUSAN / PROGRAM / OUTCOME / KEGIATAN / SUB KEGIATAN	INDIKATOR PROGRAM / KEGIATAN / SUB KEGIATAN	TARGET AKHIR PERIODE RENSTRA OPD	REALISASI CAPAIAN RENJA OPD TAHUN 2024	PRAKIRAAN CAPAIAN TARGET RENJA OPD TAHUN 2025	CAPAIAN KINERJA DAN KERANGKA PENDANAAN						KELOMPOK SASARAN	PRAKIRAAN MAJU RENCANA TAHUN 2027		PERANGKAT DAERAH PENANGGUNG JAWAB
							TARGET 2026	PAGU INDIKATIF (Rp)	LOKASI	SUMBER DANA	PRIORITAS			TARGET	PAGU INDIKATIF (Rp)	
											NASIONAL	DAERAH				
1	2	3	4	5	6	7	8	9	10	11	12	13	14	15	16	17
			Jumlah Paket Bahan Logistik Kantor yang Disediakan				1 Paket	24.699.874,00	Kab. Bengkulu Selatan, Semua Kecamatan, Semua Kel/Desa	DANA ALOKASI UMUM (DAU)	-	1. Percepatan Pengentasan Kemiskinan dan Peningkatan Kualitas SDM yang Berdaya Saing Pembangunan Manusia dan Pengentasan Kemiskinan	-		103.500.000,00	UPT LABORATURIUM KESEHATAN DAERAH
	1.02.01.2.06.0009	Penyelenggaraan Rapat Koordinasi dan Konsultasi SKPD														
			0				1 0	19.992.000,00	-	DANA ALOKASI UMUM (DAU)	-	1. Percepatan Pengentasan Kemiskinan dan Peningkatan Kualitas SDM yang Berdaya Saing Pembangunan Manusia dan Pengentasan Kemiskinan	-		0,00	UPT LABORATURIUM KESEHATAN DAERAH
	1.02.01.2.07	Pengadaan Barang Milik Daerah Penunjang Urusan Pemerintah Daerah	-	-			-	44.775.000,00			-	1. Percepatan Pengentasan Kemiskinan dan Peningkatan Kualitas SDM yang Berdaya Saing Pembangunan Manusia dan Pengentasan Kemiskinan	-	-	0,00	UPT LABORATURIUM KESEHATAN DAERAH
	1.02.01.2.07.0011	Pengadaan Sarana dan Prasarana Pendukung Gedung Kantor atau Bangunan Lainnya														

NO	KODE	URUSAN / BIDANG URUSAN / PROGRAM / OUTCOME / KEGIATAN / SUB KEGIATAN	INDIKATOR PROGRAM / KEGIATAN / SUB KEGIATAN	TARGET AKHIR PERIODE RENSTRA OPD	REALISASI CAPAIAN RENJA OPD TAHUN 2024	PRAKIRAAN CAPAIAN TARGET RENJA OPD TAHUN 2025	CAPAIAN KINERJA DAN KERANGKA PENDANAAN						KELOMPOK SASARAN	PRAKIRAAN MAJU RENCANA TAHUN 2027		PERANGKAT DAERAH PENANGGUNG JAWAB
							TARGET 2026	PAGU INDIKATIF (Rp)	LOKASI	SUMBER DANA	PRIORITAS			TARGET	PAGU INDIKATIF (Rp)	
											NASIONAL	DAERAH				
1	2	3	4	5	6	7	8	9	10	11	12	13	14	15	16	17
			Jumlah Unit Sarana dan Prasarana Pendukung Gedung Kantor atau Bangunan Lainnya yang Disediakan				1 Unit	44.775.000,00	Kab. Bengkulu Selatan, Semua Kecamatan, Semua Kel/Desa	DANA ALOKASI UMUM (DAU)	-	1. Percepatan Pengentasan Kemiskinan dan Peningkatan Kualitas SDM yang Berdaya Saing Pembangunan Manusia dan Pengentasan Kemiskinan	-		0,00	UPT LABORATURIUM KESEHATAN DAERAH
	1.02.01.2.08	Penyediaan Jasa Penunjang Urusan Pemerintahan Daerah	-	-			-	49.291.200,00			-	1. Percepatan Pengentasan Kemiskinan dan Peningkatan Kualitas SDM yang Berdaya Saing Pembangunan Manusia dan Pengentasan Kemiskinan	-	-	0,00	UPT LABORATURIUM KESEHATAN DAERAH
	1.02.01.2.08.0002	Penyediaan Jasa Komunikasi, Sumber Daya Air dan Listrik														
			Jumlah Laporan Penyediaan Jasa Komunikasi, Sumber Daya Air dan Listrik yang Disediakan				1 Laporan	49.291.200,00	Kab. Bengkulu Selatan, Semua Kecamatan, Semua Kel/Desa	DANA ALOKASI UMUM (DAU)	-	1. Percepatan Pengentasan Kemiskinan dan Peningkatan Kualitas SDM yang Berdaya Saing Pembangunan Manusia dan Pengentasan Kemiskinan	-		0,00	UPT LABORATURIUM KESEHATAN DAERAH
2.	**1.02.02**	**PROGRAM PEMENUHAN UPAYA KESEHATAN PERORANGAN DAN UPAYA KESEHATAN MASYARAKAT**	**-**	**-**			**-**	**51.322.000,00**						**-**	**8.100.000,00**	

NO	KODE	URUSAN / BIDANG URUSAN / PROGRAM / OUTCOME / KEGIATAN / SUB KEGIATAN	INDIKATOR PROGRAM / KEGIATAN / SUB KEGIATAN	TARGET AKHIR PERIODE RENSTRA OPD	REALISASI CAPAIAN RENJA OPD TAHUN 2024	PRAKIRAAN CAPAIAN TARGET RENJA OPD TAHUN 2025	CAPAIAN KINERJA DAN KERANGKA PENDANAAN						KELOMPOK SASARAN	PRAKIRAAN MAJU RENCANA TAHUN 2027		PERANGKAT DAERAH PENANGGUNG JAWAB
							TARGET 2026	PAGU INDIKATIF (Rp)	LOKASI	SUMBER DANA	PRIORITAS			TARGET	PAGU INDIKATIF (Rp)	
											NASIONAL	DAERAH				
1	2	3	4	5	6	7	8	9	10	11	12	13	14	15	16	17
	1.02.02.2.01	Penyediaan Fasilitas Pelayanan Kesehatan untuk UKM dan UKP Kewenangan Daerah Kabupaten/Kota	-	-			-	51.322.000,00			-	1. Percepatan Pengentasan Kemiskinan dan Peningkatan Kualitas SDM yang Berdaya Saing Pembangunan Manusia dan Pengentasan Kemiskinan	-	-	3.500.000,00	UPT LABORATURIUM KESEHATAN DAERAH
	1.02.02.2.01.0015	Pengadaan dan Pemeliharaan Alat Kalibrasi														
			Jumlah Penyediaan dan Pemeliharaan Alat Uji dan Kalibrasi Pada Unit Pemeliharaan Fasilitas Kesehatan Regional/Regional Maintainance Center				2 Unit	2.000.000,00	Kab. Bengkulu Selatan, Semua Kecamatan, Semua Kel/Desa	DANA ALOKASI UMUM (DAU)	-	1. Percepatan Pengentasan Kemiskinan dan Peningkatan Kualitas SDM yang Berdaya Saing Pembangunan Manusia dan Pengentasan Kemiskinan	-		3.500.000,00	UPT LABORATURIUM KESEHATAN DAERAH
	1.02.02.2.01.0023	Pengadaan Obat, Bahan Habis Pakai, Bahan Medis Habis Pakai,, Vaksin, Makanan dan Minuman di Fasilitas Kesehatan														
			Jumlah Obat, Bahan Habis Pakai, Bahan Medis Habis Pakai, Vaksin, Makanan dan Minuman di Fasilitas Kesehatan yang disediakan				1 Paket	49.322.000,00	Kab. Bengkulu Selatan, Semua Kecamatan, Semua Kel/Desa	DANA ALOKASI UMUM (DAU)	-	2. Pengembangan Infrastruktur yang Tangguh dan Berkelanjutan serta Perluasan Konektivitas untuk Pemerataan Pembangunan Manusia dan Pengentasan Kemiskinan	-		0,00	UPT LABORATURIUM KESEHATAN DAERAH

NO	KODE	URUSAN / BIDANG URUSAN / PROGRAM / OUTCOME / KEGIATAN / SUB KEGIATAN	INDIKATOR PROGRAM / KEGIATAN / SUB KEGIATAN	TARGET AKHIR PERIODE RENSTRA OPD	REALISASI CAPAIAN RENJA OPD TAHUN 2024	PRAKIRAAN CAPAIAN TARGET RENJA OPD TAHUN 2025	CAPAIAN KINERJA DAN KERANGKA PENDANAAN						KELOMPOK SASARAN	PRAKIRAAN MAJU RENCANA TAHUN 2027		PERANGKAT DAERAH PENANGGUNG JAWAB
							TARGET 2026	PAGU INDIKATIF (Rp)	LOKASI	SUMBER DANA	PRIORITAS			TARGET	PAGU INDIKATIF (Rp)	
											NASIONAL	DAERAH				
1	2	3	4	5	6	7	8	9	10	11	12	13	14	15	16	17
	1.02.02.2.02	Penyediaan Layanan Kesehatan untuk UKM dan UKP Rujukan Tingkat Daerah Kabupaten/Kota	-	-			-	0,00			-	1. Percepatan Pengentasan Kemiskinan dan Peningkatan Kualitas SDM yang Berdaya Saing Pembangunan Manusia dan Pengentasan Kemiskinan	-	-	4.600.000,00	UPT LABORATURIUM KESEHATAN DAERAH
	1.02.02.2.02.0027	Deteksi Dini Penyalahgunaan NAPZA di Fasyankes dan Sekolah														
			Jumlah Orang yang Menerima Layanan Deteksi Dini Penyalahgunaan NAPZA di Fasilitas Pelayanan Kesehatan (Fasyankes) dan Sekolah				2 Orang	0,00	Kab. Bengkulu Selatan, Semua Kecamatan, Semua Kel/Desa	DANA ALOKASI UMUM (DAU)	-	1. Percepatan Pengentasan Kemiskinan dan Peningkatan Kualitas SDM yang Berdaya Saing Pembangunan Manusia dan Pengentasan Kemiskinan	-		1.100.000,00	UPT LABORATURIUM KESEHATAN DAERAH
	1.02.02.2.02.0028	Pengambilan dan Pengiriman Spesimen Penyakit Potensial KLB ke Laboratorium Rujukan/Nasional														
			Jumlah Spesimen Penyakit Potensial Kejadian Luar Biasa (KLB) ke Laboratorium Rujukan/Nasional yang Didistribusikan				2 Paket	0,00	Kab. Bengkulu Selatan, Semua Kecamatan, Semua Kel/Desa	DANA ALOKASI UMUM (DAU), DAK NON FISIK-DANA BOK-BOK DINAS-BOK KABUPATEN/KOTA	-	1. Percepatan Pengentasan Kemiskinan dan Peningkatan Kualitas SDM yang Berdaya Saing Pembangunan Manusia dan Pengentasan Kemiskinan	-		3.500.000,00	UPT LABORATURIUM KESEHATAN DAERAH
	X	**NON URUSAN**						**15.055.000,00**							**16.500.000,00**	
	X.XX	**URUSAN PEMERINTAHAN BIDANG XX**						**15.055.000,00**							**16.500.000,00**	

NO	KODE	URUSAN / BIDANG URUSAN / PROGRAM / OUTCOME / KEGIATAN / SUB KEGIATAN	INDIKATOR PROGRAM / KEGIATAN / SUB KEGIATAN	TARGET AKHIR PERIODE RENSTRA OPD	REALISASI CAPAIAN RENJA OPD TAHUN 2024	PRAKIRAAN CAPAIAN TARGET RENJA OPD TAHUN 2025	CAPAIAN KINERJA DAN KERANGKA PENDANAAN						KELOMPOK SASARAN	PRAKIRAAN MAJU RENCANA TAHUN 2027		PERANGKAT DAERAH PENANGGUNG JAWAB
							TARGET 2026	PAGU INDIKATIF (Rp)	LOKASI	SUMBER DANA	PRIORITAS			TARGET	PAGU INDIKATIF (Rp)	
											NASIONAL	DAERAH				
1	2	3	4	5	6	7	8	9	10	11	12	13	14	15	16	17
1.	**X.XX.01**	**PROGRAM PENUNJANG URUSAN PEMERINTAHAN DAERAH KABUPATEN/KOTA**	**-**	**-**			**-**	**15.055.000,00**						**-**	**16.500.000,00**	
	X.XX.01.2.07	Pengadaan Barang Milik Daerah Penunjang Urusan Pemerintah Daerah	-	-			-	15.055.000,00			-	1. Percepatan Pengentasan Kemiskinan dan Peningkatan Kualitas SDM yang Berdaya Saing Pembangunan Manusia dan Pengentasan Kemiskinan	-	-	16.500.000,00	UPT LABORATURIUM KESEHATAN DAERAH
	X.XX.01.2.07.0005	Pengadaan Mebel														
			Jumlah Paket Mebel yang Disediakan				3 Unit	15.055.000,00	Kab. Bengkulu Selatan, Semua Kecamatan, Semua Kel/Desa	DANA ALOKASI UMUM (DAU)	-	1. Percepatan Pengentasan Kemiskinan dan Peningkatan Kualitas SDM yang Berdaya Saing Pembangunan Manusia dan Pengentasan Kemiskinan	-		16.500.000,00	UPT LABORATURIUM KESEHATAN DAERAH
		DINAS PEKERJAAN UMUM DAN PENATAAN RUANG						**46.420.535.553,00**							**30.666.000.000,00**	
	1	**URUSAN PEMERINTAHAN WAJIB YANG BERKAITAN DENGAN PELAYANAN DASAR**						**46.420.535.553,00**							**30.666.000.000,00**	
	1.03	**URUSAN PEMERINTAHAN BIDANG PEKERJAAN UMUM DAN PENATAAN RUANG**						**46.420.535.553,00**							**30.666.000.000,00**	
1.	**1.03.01**	**PROGRAM PENUNJANG URUSAN PEMERINTAHAN DAERAH KABUPATEN/KOTA**	***Persentase temuan BPK/LHP Inspektorat yang ditindak lanjuti***	**-**			**100 %**	**34.985.614.005,00**						**-**	**9.736.000.000,00**	

NO	KODE	URUSAN / BIDANG URUSAN / PROGRAM / OUTCOME / KEGIATAN / SUB KEGIATAN	INDIKATOR PROGRAM / KEGIATAN / SUB KEGIATAN	TARGET AKHIR PERIODE RENSTRA OPD	REALISASI CAPAIAN RENJA OPD TAHUN 2024	PRAKIRAAN CAPAIAN TARGET RENJA OPD TAHUN 2025	CAPAIAN KINERJA DAN KERANGKA PENDANAAN						KELOMPOK SASARAN	PRAKIRAAN MAJU RENCANA TAHUN 2027		PERANGKAT DAERAH PENANGGUNG JAWAB
							TARGET 2026	PAGU INDIKATIF (Rp)	LOKASI	SUMBER DANA	PRIORITAS			TARGET	PAGU INDIKATIF (Rp)	
											NASIONAL	DAERAH				
1	2	3	4	5	6	7	8	9	10	11	12	13	14	15	16	17
	1.03.01.2.01	Perencanaan, Penganggaran, dan Evaluasi Kinerja Perangkat Daerah	*nILAI akIP opd*	-			bb nilai	2.440.000,00			Melanjutkan pengembangan infrastruktur dan meningkatkan lapangan kerja yang berkualitas, mendorong kewirausahaan, mengembangkan industri kreatif serta mengembangkan agromaritim industri di sentra produksi melalui peran aktif koperasi.	2. Pengembangan Infrastruktur yang Tangguh dan Berkelanjutan serta Perluasan Konektivitas untuk Pemerataan Pengembangan Infrastruktur Berkualitas dan Berkeadilan Berwawasan Lingkungan	opd	-	64.000.000,00	DINAS PEKERJAAN UMUM DAN PENATAAN RUANG
	1.03.01.2.01.0001	Penyusunan Dokumen Perencanaan Perangkat Daerah														
			Jumlah Dokumen Perencanaan Perangkat Daerah				2 Dokumen	1.440.000,00	Kab. Bengkulu Selatan, Semua Kecamatan, Semua Kel/Desa	DANA ALOKASI UMUM (DAU)	Melanjutkan pengembangan infrastruktur dan meningkatkan lapangan kerja yang berkualitas, mendorong kewirausahaan, mengembangkan industri kreatif serta mengembangkan agromaritim industri di sentra produksi melalui peran aktif koperasi.	2. Pengembangan Infrastruktur yang Tangguh dan Berkelanjutan serta Perluasan Konektivitas untuk Pemerataan Pengembangan Infrastruktur Berkualitas dan Berkeadilan Berwawasan Lingkungan	opd		44.000.000,00	DINAS PEKERJAAN UMUM DAN PENATAAN RUANG
	1.03.01.2.01.0006	Koordinasi dan Penyusunan Laporan Capaian Kinerja dan Ikhtisar Realisasi Kinerja SKPD														

NO	KODE	URUSAN / BIDANG URUSAN / PROGRAM / OUTCOME / KEGIATAN / SUB KEGIATAN	INDIKATOR PROGRAM / KEGIATAN / SUB KEGIATAN	TARGET AKHIR PERIODE RENSTRA OPD	REALISASI CAPAIAN RENJA OPD TAHUN 2024	PRAKIRAAN CAPAIAN TARGET RENJA OPD TAHUN 2025	CAPAIAN KINERJA DAN KERANGKA PENDANAAN						KELOMPOK SASARAN	PRAKIRAAN MAJU RENCANA TAHUN 2027		PERANGKAT DAERAH PENANGGUNG JAWAB
							TARGET 2026	PAGU INDIKATIF (Rp)	LOKASI	SUMBER DANA	PRIORITAS			TARGET	PAGU INDIKATIF (Rp)	
											NASIONAL	DAERAH				
1	2	3	4	5	6	7	8	9	10	11	12	13	14	15	16	17
			Jumlah Laporan Capaian Kinerja dan Ikhtisar Realisasi Kinerja SKPD dan Laporan Hasil Koordinasi Penyusunan Laporan Capaian Kinerja dan Ikhtisar Realisasi Kinerja SKPD				1 Laporan	1.000.000,00	Kab. Bengkulu Selatan, Semua Kecamatan, Semua Kel/Desa	DANA ALOKASI UMUM (DAU)	-	2. Pengembangan Infrastruktur yang Tangguh dan Berkelanjutan serta Perluasan Konektivitas untuk Pemerataan Pengembangan Infrastruktur Berkualitas dan Berkeadilan Berwawasan Lingkungan	opd		20.000.000,00	DINAS PEKERJAAN UMUM DAN PENATAAN RUANG
	1.03.01.2.02	Administrasi Keuangan Perangkat Daerah	*Persentase pemanfaatan E-planning dalam perencanaan*	-			100 %	7.963.193.450,00			Melanjutkan pengembangan infrastruktur dan meningkatkan lapangan kerja yang berkualitas, mendorong kewirausahaan, mengembangkan industri kreatif serta mengembangkan agromaritim industri di sentra produksi melalui peran aktif koperasi.	2. Pengembangan Infrastruktur yang Tangguh dan Berkelanjutan serta Perluasan Konektivitas untuk Pemerataan Pengembangan Infrastruktur Berkualitas dan Berkeadilan Berwawasan Lingkungan	opd	-	8.310.000.000,00	DINAS PEKERJAAN UMUM DAN PENATAAN RUANG
	1.03.01.2.02.0001	Penyediaan Gaji dan Tunjangan ASN														

NO	KODE	URUSAN / BIDANG URUSAN / PROGRAM / OUTCOME / KEGIATAN / SUB KEGIATAN	INDIKATOR PROGRAM / KEGIATAN / SUB KEGIATAN	TARGET AKHIR PERIODE RENSTRA OPD	REALISASI CAPAIAN RENJA OPD TAHUN 2024	PRAKIRAAN CAPAIAN TARGET RENJA OPD TAHUN 2025	CAPAIAN KINERJA DAN KERANGKA PENDANAAN						KELOMPOK SASARAN	PRAKIRAAN MAJU RENCANA TAHUN 2027		PERANGKAT DAERAH PENANGGUNG JAWAB
							TARGET 2026	PAGU INDIKATIF (Rp)	LOKASI	SUMBER DANA	PRIORITAS			TARGET	PAGU INDIKATIF (Rp)	
											NASIONAL	DAERAH				
1	2	3	4	5	6	7	8	9	10	11	12	13	14	15	16	17
			Jumlah Orang yang Menerima Gaji dan Tunjangan ASN				1218 Orang/bulan	7.963.193.450,00	Kab. Bengkulu Selatan, Semua Kecamatan, Semua Kel/Desa	DANA ALOKASI UMUM (DAU)	Melanjutkan pengembangan infrastruktur dan meningkatkan lapangan kerja yang berkualitas, mendorong kewirausahaan, mengembangkan industri kreatif serta mengembangkan agromaritim industri di sentra produksi melalui peran aktif koperasi.	2. Pengembangan Infrastruktur yang Tangguh dan Berkelanjutan serta Perluasan Konektivitas untuk Pemerataan Pengembangan Infrastruktur Berkualitas dan Berkeadilan Berwawasan Lingkungan	opd		8.000.000.000,00	DINAS PEKERJAAN UMUM DAN PENATAAN RUANG
	1.03.01.2.02.0003	Pelaksanaan Penatausahaan dan Pengujian/Verifikasi Keuangan SKPD														
			Jumlah Dokumen Penatausahaan dan Pengujian/Verifikasi Keuangan SKPD				8 Dokumen	0,00	Kab. Bengkulu Selatan, Semua Kecamatan, Semua Kel/Desa	DANA ALOKASI UMUM (DAU)	Melanjutkan pengembangan infrastruktur dan meningkatkan lapangan kerja yang berkualitas, mendorong kewirausahaan, mengembangkan industri kreatif serta mengembangkan agromaritim industri di sentra produksi melalui peran aktif koperasi.	2. Pengembangan Infrastruktur yang Tangguh dan Berkelanjutan serta Perluasan Konektivitas untuk Pemerataan Pengembangan Infrastruktur Berkualitas dan Berkeadilan Berwawasan Lingkungan	opd		310.000.000,00	DINAS PEKERJAAN UMUM DAN PENATAAN RUANG

NO	KODE	URUSAN / BIDANG URUSAN / PROGRAM / OUTCOME / KEGIATAN / SUB KEGIATAN	INDIKATOR PROGRAM / KEGIATAN / SUB KEGIATAN	TARGET AKHIR PERIODE RENSTRA OPD	REALISASI CAPAIAN RENJA OPD TAHUN 2024	PRAKIRAAN CAPAIAN TARGET RENJA OPD TAHUN 2025	CAPAIAN KINERJA DAN KERANGKA PENDANAAN						KELOMPOK SASARAN	PRAKIRAAN MAJU RENCANA TAHUN 2027		PERANGKAT DAERAH PENANGGUNG JAWAB
							TARGET 2026	PAGU INDIKATIF (Rp)	LOKASI	SUMBER DANA	PRIORITAS			TARGET	PAGU INDIKATIF (Rp)	
											NASIONAL	DAERAH				
1	2	3	4	5	6	7	8	9	10	11	12	13	14	15	16	17
	1.03.01.2.03	Administrasi Barang Milik Daerah pada Perangkat Daerah	*Persentase BMD yang terkelola dengan baik*	-			80 %	0,00			Melanjutkan pengembangan infrastruktur dan meningkatkan lapangan kerja yang berkualitas, mendorong kewirausahaan, mengembangkan industri kreatif serta mengembangkan agromaritim industri di sentra produksi melalui peran aktif koperasi.	2. Pengembangan Infrastruktur yang Tangguh dan Berkelanjutan serta Perluasan Konektivitas untuk Pemerataan Pengembangan Infrastruktur Berkualitas dan Berkeadilan Berwawasan Lingkungan	opd	-	100.000.000,00	DINAS PEKERJAAN UMUM DAN PENATAAN RUANG
	1.03.01.2.03.0006	Penatausahaan Barang Milik Daerah pada SKPD														
			Jumlah Laporan Penatausahaan Barang Milik Daerah pada SKPD				1 Laporan	0,00	Kab. Bengkulu Selatan, Semua Kecamatan, Semua Kel/Desa	DANA ALOKASI UMUM (DAU)	Melanjutkan pengembangan infrastruktur dan meningkatkan lapangan kerja yang berkualitas, mendorong kewirausahaan, mengembangkan industri kreatif serta mengembangkan agromaritim industri di sentra produksi melalui peran aktif koperasi.	2. Pengembangan Infrastruktur yang Tangguh dan Berkelanjutan serta Perluasan Konektivitas untuk Pemerataan Pengembangan Infrastruktur Berkualitas dan Berkeadilan Berwawasan Lingkungan	opd		100.000.000,00	DINAS PEKERJAAN UMUM DAN PENATAAN RUANG

NO	KODE	URUSAN / BIDANG URUSAN / PROGRAM / OUTCOME / KEGIATAN / SUB KEGIATAN	INDIKATOR PROGRAM / KEGIATAN / SUB KEGIATAN	TARGET AKHIR PERIODE RENSTRA OPD	REALISASI CAPAIAN RENJA OPD TAHUN 2024	PRAKIRAAN CAPAIAN TARGET RENJA OPD TAHUN 2025	CAPAIAN KINERJA DAN KERANGKA PENDANAAN						KELOMPOK SASARAN	PRAKIRAAN MAJU RENCANA TAHUN 2027		PERANGKAT DAERAH PENANGGUNG JAWAB
							TARGET 2026	PAGU INDIKATIF (Rp)	LOKASI	SUMBER DANA	PRIORITAS			TARGET	PAGU INDIKATIF (Rp)	
											NASIONAL	DAERAH				
1	2	3	4	5	6	7	8	9	10	11	12	13	14	15	16	17
	1.03.01.2.05	Administrasi Kepegawaian Perangkat Daerah	*Indeks Kepuasan ASN*	-			90 %	0,00			Melanjutkan pengembangan infrastruktur dan meningkatkan lapangan kerja yang berkualitas, mendorong kewirausahaan, mengembangkan industri kreatif serta mengembangkan agromaritim industri di sentra produksi melalui peran aktif koperasi.	2. Pengembangan Infrastruktur yang Tangguh dan Berkelanjutan serta Perluasan Konektivitas untuk Pemerataan Pengembangan Infrastruktur Berkualitas dan Berkeadilan Berwawasan Lingkungan	opd	-	130.000.000,00	DINAS PEKERJAAN UMUM DAN PENATAAN RUANG
	1.03.01.2.05.0004	Koordinasi dan Pelaksanaan Sistem Informasi Kepegawaian														
			Jumlah Dokumen Hasil Koordinasi dan Pelaksanaaan Sistem Informasi Kepegawaian				3 Dokumen	0,00	Kab. Bengkulu Selatan, Semua Kecamatan, Semua Kel/Desa	DANA ALOKASI UMUM (DAU)	Melanjutkan pengembangan infrastruktur dan meningkatkan lapangan kerja yang berkualitas, mendorong kewirausahaan, mengembangkan industri kreatif serta mengembangkan agromaritim industri di sentra produksi melalui peran aktif koperasi.	2. Pengembangan Infrastruktur yang Tangguh dan Berkelanjutan serta Perluasan Konektivitas untuk Pemerataan Pengembangan Infrastruktur Berkualitas dan Berkeadilan Berwawasan Lingkungan	opd		30.000.000,00	DINAS PEKERJAAN UMUM DAN PENATAAN RUANG
	1.03.01.2.05.0011	Bimbingan Teknis Implementasi Peraturan Perundang-Undangan														

NO	KODE	URUSAN / BIDANG URUSAN / PROGRAM / OUTCOME / KEGIATAN / SUB KEGIATAN	INDIKATOR PROGRAM / KEGIATAN / SUB KEGIATAN	TARGET AKHIR PERIODE RENSTRA OPD	REALISASI CAPAIAN RENJA OPD TAHUN 2024	PRAKIRAAN CAPAIAN TARGET RENJA OPD TAHUN 2025	CAPAIAN KINERJA DAN KERANGKA PENDANAAN						KELOMPOK SASARAN	PRAKIRAAN MAJU RENCANA TAHUN 2027		PERANGKAT DAERAH PENANGGUNG JAWAB
							TARGET 2026	PAGU INDIKATIF (Rp)	LOKASI	SUMBER DANA	PRIORITAS			TARGET	PAGU INDIKATIF (Rp)	
											NASIONAL	DAERAH				
1	2	3	4	5	6	7	8	9	10	11	12	13	14	15	16	17
			Jumlah Orang yang Mengikuti Bimbingan Teknis Implementasi Peraturan Perundang-Undangan				15 Orang	0,00	Kab. Bengkulu Selatan, Semua Kecamatan, Semua Kel/Desa	DANA ALOKASI UMUM (DAU)	Melanjutkan pengembangan infrastruktur dan meningkatkan lapangan kerja yang berkualitas, mendorong kewirausahaan, mengembangkan industri kreatif serta mengembangkan agromaritim industri di sentra produksi melalui peran aktif koperasi.	2. Pengembangan Infrastruktur yang Tangguh dan Berkelanjutan serta Perluasan Konektivitas untuk Pemerataan Pengembangan Infrastruktur Berkualitas dan Berkeadilan Berwawasan Lingkungan	opd		100.000.000,00	DINAS PEKERJAAN UMUM DAN PENATAAN RUANG
	1.03.01.2.06	Administrasi Umum Perangkat Daerah	*persentase kepuasan pelayanan ASN*	-			90 %	32.600.000,00			Melanjutkan pengembangan infrastruktur dan meningkatkan lapangan kerja yang berkualitas, mendorong kewirausahaan, mengembangkan industri kreatif serta mengembangkan agromaritim industri di sentra produksi melalui peran aktif koperasi.	2. Pengembangan Infrastruktur yang Tangguh dan Berkelanjutan serta Perluasan Konektivitas untuk Pemerataan Pengembangan Infrastruktur Berkualitas dan Berkeadilan Berwawasan Lingkungan	opd	-	393.000.000,00	DINAS PEKERJAAN UMUM DAN PENATAAN RUANG
	1.03.01.2.06.0001	Penyediaan Komponen Instalasi Listrik/Penerangan Bangunan Kantor														

NO	KODE	URUSAN / BIDANG URUSAN / PROGRAM / OUTCOME / KEGIATAN / SUB KEGIATAN	INDIKATOR PROGRAM / KEGIATAN / SUB KEGIATAN	TARGET AKHIR PERIODE RENSTRA OPD	REALISASI CAPAIAN RENJA OPD TAHUN 2024	PRAKIRAAN CAPAIAN TARGET RENJA OPD TAHUN 2025	CAPAIAN KINERJA DAN KERANGKA PENDANAAN						KELOMPOK SASARAN	PRAKIRAAN MAJU RENCANA TAHUN 2027		PERANGKAT DAERAH PENANGGUNG JAWAB
							TARGET 2026	PAGU INDIKATIF (Rp)	LOKASI	SUMBER DANA	PRIORITAS			TARGET	PAGU INDIKATIF (Rp)	
											NASIONAL	DAERAH				
1	2	3	4	5	6	7	8	9	10	11	12	13	14	15	16	17
			Jumlah Paket Komponen Instalasi Listrik/Penerangan Bangunan Kantor yang Disediakan				1 Paket	0,00	Kab. Bengkulu Selatan, Semua Kecamatan, Semua Kel/Desa	DANA ALOKASI UMUM (DAU)	Melanjutkan pengembangan infrastruktur dan meningkatkan lapangan kerja yang berkualitas, mendorong kewirausahaan, mengembangkan industri kreatif serta mengembangkan agromaritim industri di sentra produksi melalui peran aktif koperasi.	2. Pengembangan Infrastruktur yang Tangguh dan Berkelanjutan serta Perluasan Konektivitas untuk Pemerataan Pengembangan Infrastruktur Berkualitas dan Berkeadilan Berwawasan Lingkungan	opd		3.000.000,00	DINAS PEKERJAAN UMUM DAN PENATAAN RUANG
	1.03.01.2.06.0002	Penyediaan Peralatan dan Perlengkapan Kantor														
			Jumlah Paket Peralatan dan Perlengkapan Kantor yang Disediakan				1 Paket	0,00	Kab. Bengkulu Selatan, Semua Kecamatan, Semua Kel/Desa	DANA ALOKASI UMUM (DAU)	Melanjutkan pengembangan infrastruktur dan meningkatkan lapangan kerja yang berkualitas, mendorong kewirausahaan, mengembangkan industri kreatif serta mengembangkan agromaritim industri di sentra produksi melalui peran aktif koperasi.	2. Pengembangan Infrastruktur yang Tangguh dan Berkelanjutan serta Perluasan Konektivitas untuk Pemerataan Pengembangan Infrastruktur Berkualitas dan Berkeadilan Berwawasan Lingkungan	opd		3.000.000,00	DINAS PEKERJAAN UMUM DAN PENATAAN RUANG
	1.03.01.2.06.0004	Penyediaan Bahan Logistik Kantor														

NO	KODE	URUSAN / BIDANG URUSAN / PROGRAM / OUTCOME / KEGIATAN / SUB KEGIATAN	INDIKATOR PROGRAM / KEGIATAN / SUB KEGIATAN	TARGET AKHIR PERIODE RENSTRA OPD	REALISASI CAPAIAN RENJA OPD TAHUN 2024	PRAKIRAAN CAPAIAN TARGET RENJA OPD TAHUN 2025	CAPAIAN KINERJA DAN KERANGKA PENDANAAN						KELOMPOK SASARAN	PRAKIRAAN MAJU RENCANA TAHUN 2027		PERANGKAT DAERAH PENANGGUNG JAWAB
							TARGET 2026	PAGU INDIKATIF (Rp)	LOKASI	SUMBER DANA	PRIORITAS			TARGET	PAGU INDIKATIF (Rp)	
											NASIONAL	DAERAH				
1	2	3	4	5	6	7	8	9	10	11	12	13	14	15	16	17
			Jumlah Paket Bahan Logistik Kantor yang Disediakan				1 Paket	600.000,00	Kab. Bengkulu Selatan, Semua Kecamatan, Semua Kel/Desa	DANA ALOKASI UMUM (DAU)	Melanjutkan pengembangan infrastruktur dan meningkatkan lapangan kerja yang berkualitas, mendorong kewirausahaan, mengembangkan industri kreatif serta mengembangkan agromaritim industri di sentra produksi melalui peran aktif koperasi.	2. Pengembangan Infrastruktur yang Tangguh dan Berkelanjutan serta Perluasan Konektivitas untuk Pemerataan Pengembangan Infrastruktur Berkualitas dan Berkeadilan Berwawasan Lingkungan	opd		23.000.000,00	DINAS PEKERJAAN UMUM DAN PENATAAN RUANG
	1.03.01.2.06.0005	Penyediaan Barang Cetakan dan Penggandaan														
			Jumlah Paket Barang Cetakan dan Penggandaan yang Disediakan				1 Paket	0,00	Kab. Bengkulu Selatan, Semua Kecamatan, Semua Kel/Desa	DANA ALOKASI UMUM (DAU)	Melanjutkan pengembangan infrastruktur dan meningkatkan lapangan kerja yang berkualitas, mendorong kewirausahaan, mengembangkan industri kreatif serta mengembangkan agromaritim industri di sentra produksi melalui peran aktif koperasi.	2. Pengembangan Infrastruktur yang Tangguh dan Berkelanjutan serta Perluasan Konektivitas untuk Pemerataan Pengembangan Infrastruktur Berkualitas dan Berkeadilan Berwawasan Lingkungan	opd		4.000.000,00	DINAS PEKERJAAN UMUM DAN PENATAAN RUANG
	1.03.01.2.06.0006	Penyediaan Bahan Bacaan dan Peraturan Perundang-undangan														

NO	KODE	URUSAN / BIDANG URUSAN / PROGRAM / OUTCOME / KEGIATAN / SUB KEGIATAN	INDIKATOR PROGRAM / KEGIATAN / SUB KEGIATAN	TARGET AKHIR PERIODE RENSTRA OPD	REALISASI CAPAIAN RENJA OPD TAHUN 2024	PRAKIRAAN CAPAIAN TARGET RENJA OPD TAHUN 2025	CAPAIAN KINERJA DAN KERANGKA PENDANAAN						KELOMPOK SASARAN	PRAKIRAAN MAJU RENCANA TAHUN 2027		PERANGKAT DAERAH PENANGGUNG JAWAB
							TARGET 2026	PAGU INDIKATIF (Rp)	LOKASI	SUMBER DANA	PRIORITAS			TARGET	PAGU INDIKATIF (Rp)	
											NASIONAL	DAERAH				
1	2	3	4	5	6	7	8	9	10	11	12	13	14	15	16	17
			Jumlah Dokumen Bahan Bacaan dan Peraturan Perundang-Undangan yang Disediakan				3 Dokumen	0,00	Kab. Bengkulu Selatan, Semua Kecamatan, Semua Kel/Desa	DANA ALOKASI UMUM (DAU)	Melanjutkan pengembangan infrastruktur dan meningkatkan lapangan kerja yang berkualitas, mendorong kewirausahaan, mengembangkan industri kreatif serta mengembangkan agromaritim industri di sentra produksi melalui peran aktif koperasi.	2. Pengembangan Infrastruktur yang Tangguh dan Berkelanjutan serta Perluasan Konektivitas untuk Pemerataan Pengembangan Infrastruktur Berkualitas dan Berkeadilan Berwawasan Lingkungan	opd		66.000.000,00	DINAS PEKERJAAN UMUM DAN PENATAAN RUANG
	1.03.01.2.06.0009	Penyelenggaraan Rapat Koordinasi dan Konsultasi SKPD														
			Jumlah Laporan Penyelenggaraan Rapat Koordinasi dan Konsultasi SKPD				50 Laporan	32.000.000,00	Kab. Bengkulu Selatan, Semua Kecamatan, Semua Kel/Desa	DANA ALOKASI UMUM (DAU)	Melanjutkan pengembangan infrastruktur dan meningkatkan lapangan kerja yang berkualitas, mendorong kewirausahaan, mengembangkan industri kreatif serta mengembangkan agromaritim industri di sentra produksi melalui peran aktif koperasi.	2. Pengembangan Infrastruktur yang Tangguh dan Berkelanjutan serta Perluasan Konektivitas untuk Pemerataan Pengembangan Infrastruktur Berkualitas dan Berkeadilan Berwawasan Lingkungan	opd		294.000.000,00	DINAS PEKERJAAN UMUM DAN PENATAAN RUANG

NO	KODE	URUSAN / BIDANG URUSAN / PROGRAM / OUTCOME / KEGIATAN / SUB KEGIATAN	INDIKATOR PROGRAM / KEGIATAN / SUB KEGIATAN	TARGET AKHIR PERIODE RENSTRA OPD	REALISASI CAPAIAN RENJA OPD TAHUN 2024	PRAKIRAAN CAPAIAN TARGET RENJA OPD TAHUN 2025	CAPAIAN KINERJA DAN KERANGKA PENDANAAN						KELOMPOK SASARAN	PRAKIRAAN MAJU RENCANA TAHUN 2027		PERANGKAT DAERAH PENANGGUNG JAWAB
							TARGET 2026	PAGU INDIKATIF (Rp)	LOKASI	SUMBER DANA	PRIORITAS			TARGET	PAGU INDIKATIF (Rp)	
											NASIONAL	DAERAH				
1	2	3	4	5	6	7	8	9	10	11	12	13	14	15	16	17
	1.03.01.2.07	Pengadaan Barang Milik Daerah Penunjang Urusan Pemerintah Daerah	*Jumlah Pengadaan Barang milik daerah*	-			17 unit	0,00			Melanjutkan pengembangan infrastruktur dan meningkatkan lapangan kerja yang berkualitas, mendorong kewirausahaan, mengembangkan industri kreatif serta mengembangkan agromaritim industri di sentra produksi melalui peran aktif koperasi.	2. Pengembangan Infrastruktur yang Tangguh dan Berkelanjutan serta Perluasan Konektivitas untuk Pemerataan Pengembangan Infrastruktur Berkualitas dan Berkeadilan Berwawasan Lingkungan	opd	-	31.000.000,00	DINAS PEKERJAAN UMUM DAN PENATAAN RUANG
	1.03.01.2.07.0005	Pengadaan Mebel														
			Jumlah Paket Mebel yang Disediakan				15 Unit	0,00	Kab. Bengkulu Selatan, Semua Kecamatan, Semua Kel/Desa	DANA ALOKASI UMUM (DAU)	Melanjutkan pengembangan infrastruktur dan meningkatkan lapangan kerja yang berkualitas, mendorong kewirausahaan, mengembangkan industri kreatif serta mengembangkan agromaritim industri di sentra produksi melalui peran aktif koperasi.	2. Pengembangan Infrastruktur yang Tangguh dan Berkelanjutan serta Perluasan Konektivitas untuk Pemerataan Pengembangan Infrastruktur Berkualitas dan Berkeadilan Berwawasan Lingkungan	opd		11.000.000,00	DINAS PEKERJAAN UMUM DAN PENATAAN RUANG
	1.03.01.2.07.0006	Pengadaan Peralatan dan Mesin Lainnya														

NO	KODE	URUSAN / BIDANG URUSAN / PROGRAM / OUTCOME / KEGIATAN / SUB KEGIATAN	INDIKATOR PROGRAM / KEGIATAN / SUB KEGIATAN	TARGET AKHIR PERIODE RENSTRA OPD	REALISASI CAPAIAN RENJA OPD TAHUN 2024	PRAKIRAAN CAPAIAN TARGET RENJA OPD TAHUN 2025	CAPAIAN KINERJA DAN KERANGKA PENDANAAN						KELOMPOK SASARAN	PRAKIRAAN MAJU RENCANA TAHUN 2027		PERANGKAT DAERAH PENANGGUNG JAWAB
							TARGET 2026	PAGU INDIKATIF (Rp)	LOKASI	SUMBER DANA	PRIORITAS			TARGET	PAGU INDIKATIF (Rp)	
											NASIONAL	DAERAH				
1	2	3	4	5	6	7	8	9	10	11	12	13	14	15	16	17
			Jumlah Unit Peralatan dan Mesin Lainnya yang Disediakan				1 Unit	0,00	Kab. Bengkulu Selatan, Semua Kecamatan, Semua Kel/Desa	DANA ALOKASI UMUM (DAU)	Melanjutkan pengembangan infrastruktur dan meningkatkan lapangan kerja yang berkualitas, mendorong kewirausahaan, mengembangkan industri kreatif serta mengembangkan agromaritim industri di sentra produksi melalui peran aktif koperasi.	2. Pengembangan Infrastruktur yang Tangguh dan Berkelanjutan serta Perluasan Konektivitas untuk Pemerataan Pengembangan Infrastruktur Berkualitas dan Berkeadilan Berwawasan Lingkungan	opd		20.000.000,00	DINAS PEKERJAAN UMUM DAN PENATAAN RUANG
	1.03.01.2.08	Penyediaan Jasa Penunjang Urusan Pemerintahan Daerah	*Persentase kepuasan Pelayanan ASN*	-			90 %	26.765.730.555,00			Melanjutkan pengembangan infrastruktur dan meningkatkan lapangan kerja yang berkualitas, mendorong kewirausahaan, mengembangkan industri kreatif serta mengembangkan agromaritim industri di sentra produksi melalui peran aktif koperasi.	2. Pengembangan Infrastruktur yang Tangguh dan Berkelanjutan serta Perluasan Konektivitas untuk Pemerataan Pengembangan Infrastruktur Berkualitas dan Berkeadilan Berwawasan Lingkungan	opd	-	455.000.000,00	DINAS PEKERJAAN UMUM DAN PENATAAN RUANG
	1.03.01.2.08.0002	Penyediaan Jasa Komunikasi, Sumber Daya Air dan Listrik														

NO	KODE	URUSAN / BIDANG URUSAN / PROGRAM / OUTCOME / KEGIATAN / SUB KEGIATAN	INDIKATOR PROGRAM / KEGIATAN / SUB KEGIATAN	TARGET AKHIR PERIODE RENSTRA OPD	REALISASI CAPAIAN RENJA OPD TAHUN 2024	PRAKIRAAN CAPAIAN TARGET RENJA OPD TAHUN 2025	CAPAIAN KINERJA DAN KERANGKA PENDANAAN						KELOMPOK SASARAN	PRAKIRAAN MAJU RENCANA TAHUN 2027		PERANGKAT DAERAH PENANGGUNG JAWAB
							TARGET 2026	PAGU INDIKATIF (Rp)	LOKASI	SUMBER DANA	PRIORITAS			TARGET	PAGU INDIKATIF (Rp)	
											NASIONAL	DAERAH				
1	2	3	4	5	6	7	8	9	10	11	12	13	14	15	16	17
			Jumlah Laporan Penyediaan Jasa Komunikasi, Sumber Daya Air dan Listrik yang Disediakan				3 Laporan	26.237.730.555,00	Kab. Bengkulu Selatan, Semua Kecamatan, Semua Kel/Desa	DANA ALOKASI UMUM (DAU)	Melanjutkan pengembangan infrastruktur dan meningkatkan lapangan kerja yang berkualitas, mendorong kewirausahaan, mengembangkan industri kreatif serta mengembangkan agromaritim industri di sentra produksi melalui peran aktif koperasi.	2. Pengembangan Infrastruktur yang Tangguh dan Berkelanjutan serta Perluasan Konektivitas untuk Pemerataan Pengembangan Infrastruktur Berkualitas dan Berkeadilan Berwawasan Lingkungan	opd		104.000.000,00	DINAS PEKERJAAN UMUM DAN PENATAAN RUANG
	1.03.01.2.08.0004	Penyediaan Jasa Pelayanan Umum Kantor														
			Jumlah Laporan Penyediaan Jasa Pelayanan Umum Kantor yang Disediakan				4 Laporan	528.000.000,00	Kab. Bengkulu Selatan, Semua Kecamatan, Semua Kel/Desa	DANA ALOKASI UMUM (DAU)	Melanjutkan pengembangan infrastruktur dan meningkatkan lapangan kerja yang berkualitas, mendorong kewirausahaan, mengembangkan industri kreatif serta mengembangkan agromaritim industri di sentra produksi melalui peran aktif koperasi.	2. Pengembangan Infrastruktur yang Tangguh dan Berkelanjutan serta Perluasan Konektivitas untuk Pemerataan Pengembangan Infrastruktur Berkualitas dan Berkeadilan Berwawasan Lingkungan	opd		351.000.000,00	DINAS PEKERJAAN UMUM DAN PENATAAN RUANG

NO	KODE	URUSAN / BIDANG URUSAN / PROGRAM / OUTCOME / KEGIATAN / SUB KEGIATAN	INDIKATOR PROGRAM / KEGIATAN / SUB KEGIATAN	TARGET AKHIR PERIODE RENSTRA OPD	REALISASI CAPAIAN RENJA OPD TAHUN 2024	PRAKIRAAN CAPAIAN TARGET RENJA OPD TAHUN 2025	CAPAIAN KINERJA DAN KERANGKA PENDANAAN						KELOMPOK SASARAN	PRAKIRAAN MAJU RENCANA TAHUN 2027		PERANGKAT DAERAH PENANGGUNG JAWAB
							TARGET 2026	PAGU INDIKATIF (Rp)	LOKASI	SUMBER DANA	PRIORITAS			TARGET	PAGU INDIKATIF (Rp)	
											NASIONAL	DAERAH				
1	2	3	4	5	6	7	8	9	10	11	12	13	14	15	16	17
	1.03.01.2.09	Pemeliharaan Barang Milik Daerah Penunjang Urusan Pemerintahan Daerah	*Persentase Aset Daerah Kondisi Optimal*	-			80 %	221.650.000,00			Melanjutkan pengembangan infrastruktur dan meningkatkan lapangan kerja yang berkualitas, mendorong kewirausahaan, mengembangkan industri kreatif serta mengembangkan agromaritim industri di sentra produksi melalui peran aktif koperasi.	2. Pengembangan Infrastruktur yang Tangguh dan Berkelanjutan serta Perluasan Konektivitas untuk Pemerataan Pengembangan Infrastruktur Berkualitas dan Berkeadilan Berwawasan Lingkungan	opd	-	253.000.000,00	DINAS PEKERJAAN UMUM DAN PENATAAN RUANG
	1.03.01.2.09.0002	Penyediaan Jasa Pemeliharaan, Biaya Pemeliharaan, Pajak dan Perizinan Kendaraan Dinas Operasional atau Lapangan														
			Jumlah Kendaraan Dinas Operasional atau Lapangan yang Dipelihara dan dibayarkan Pajak dan Perizinannya				6 Unit	18.000.000,00	Kab. Bengkulu Selatan, Semua Kecamatan, Semua Kel/Desa	DANA ALOKASI UMUM (DAU)	Melanjutkan pengembangan infrastruktur dan meningkatkan lapangan kerja yang berkualitas, mendorong kewirausahaan, mengembangkan industri kreatif serta mengembangkan agromaritim industri di sentra produksi melalui peran aktif koperasi.	2. Pengembangan Infrastruktur yang Tangguh dan Berkelanjutan serta Perluasan Konektivitas untuk Pemerataan Pengembangan Infrastruktur Berkualitas dan Berkeadilan Berwawasan Lingkungan	opd		88.000.000,00	DINAS PEKERJAAN UMUM DAN PENATAAN RUANG
	1.03.01.2.09.0003	Penyediaan Jasa Pemeliharaan, Biaya Pemeliharaan dan Perizinan Alat Besar														

NO	KODE	URUSAN / BIDANG URUSAN / PROGRAM / OUTCOME / KEGIATAN / SUB KEGIATAN	INDIKATOR PROGRAM / KEGIATAN / SUB KEGIATAN	TARGET AKHIR PERIODE RENSTRA OPD	REALISASI CAPAIAN RENJA OPD TAHUN 2024	PRAKIRAAN CAPAIAN TARGET RENJA OPD TAHUN 2025	CAPAIAN KINERJA DAN KERANGKA PENDANAAN						KELOMPOK SASARAN	PRAKIRAAN MAJU RENCANA TAHUN 2027		PERANGKAT DAERAH PENANGGUNG JAWAB
							TARGET 2026	PAGU INDIKATIF (Rp)	LOKASI	SUMBER DANA	PRIORITAS			TARGET	PAGU INDIKATIF (Rp)	
											NASIONAL	DAERAH				
1	2	3	4	5	6	7	8	9	10	11	12	13	14	15	16	17
			Jumlah Alat Besar yang Dipelihara dan dibayarkan Perizinannya				4 Unit	0,00	Kab. Bengkulu Selatan, Semua Kecamatan, Semua Kel/Desa	DANA ALOKASI UMUM (DAU)	Melanjutkan pengembangan infrastruktur dan meningkatkan lapangan kerja yang berkualitas, mendorong kewirausahaan, mengembangkan industri kreatif serta mengembangkan agromaritim industri di sentra produksi melalui peran aktif koperasi.	2. Pengembangan Infrastruktur yang Tangguh dan Berkelanjutan serta Perluasan Konektivitas untuk Pemerataan Pengembangan Infrastruktur Berkualitas dan Berkeadilan Berwawasan Lingkungan	opd		60.000.000,00	DINAS PEKERJAAN UMUM DAN PENATAAN RUANG
	1.03.01.2.09.0006	Pemeliharaan Peralatan dan Mesin Lainnya														
			Jumlah Peralatan dan Mesin Lainnya yang Dipelihara				10 Unit	3.650.000,00	Kab. Bengkulu Selatan, Semua Kecamatan, Semua Kel/Desa	DANA ALOKASI UMUM (DAU)	Melanjutkan pengembangan infrastruktur dan meningkatkan lapangan kerja yang berkualitas, mendorong kewirausahaan, mengembangkan industri kreatif serta mengembangkan agromaritim industri di sentra produksi melalui peran aktif koperasi.	2. Pengembangan Infrastruktur yang Tangguh dan Berkelanjutan serta Perluasan Konektivitas untuk Pemerataan Pengembangan Infrastruktur Berkualitas dan Berkeadilan Berwawasan Lingkungan	opd		5.000.000,00	DINAS PEKERJAAN UMUM DAN PENATAAN RUANG
	1.03.01.2.09.0009	Pemeliharaan/Rehabilitasi Gedung Kantor dan Bangunan Lainnya														

NO	KODE	URUSAN / BIDANG URUSAN / PROGRAM / OUTCOME / KEGIATAN / SUB KEGIATAN	INDIKATOR PROGRAM / KEGIATAN / SUB KEGIATAN	TARGET AKHIR PERIODE RENSTRA OPD	REALISASI CAPAIAN RENJA OPD TAHUN 2024	PRAKIRAAN CAPAIAN TARGET RENJA OPD TAHUN 2025	CAPAIAN KINERJA DAN KERANGKA PENDANAAN						KELOMPOK SASARAN	PRAKIRAAN MAJU RENCANA TAHUN 2027		PERANGKAT DAERAH PENANGGUNG JAWAB
							TARGET 2026	PAGU INDIKATIF (Rp)	LOKASI	SUMBER DANA	PRIORITAS			TARGET	PAGU INDIKATIF (Rp)	
											NASIONAL	DAERAH				
1	2	3	4	5	6	7	8	9	10	11	12	13	14	15	16	17
			Jumlah Gedung Kantor dan Bangunan Lainnya yang Dipelihara/Direhabilitasi				1 Unit	200.000.000,00	Kab. Bengkulu Selatan, Semua Kecamatan, Semua Kel/Desa	DANA ALOKASI UMUM (DAU)	Melanjutkan pengembangan infrastruktur dan meningkatkan lapangan kerja yang berkualitas, mendorong kewirausahaan, mengembangkan industri kreatif serta mengembangkan agromaritim industri di sentra produksi melalui peran aktif koperasi.	2. Pengembangan Infrastruktur yang Tangguh dan Berkelanjutan serta Perluasan Konektivitas untuk Pemerataan Pengembangan Infrastruktur Berkualitas dan Berkeadilan Berwawasan Lingkungan	opd		100.000.000,00	DINAS PEKERJAAN UMUM DAN PENATAAN RUANG
2.	**1.03.02**	**PROGRAM PENGELOLAAN SUMBER DAYA AIR (SDA)**	***Persentase layanan jaringan irigasi***	**-**			**70 Persen**	**18.645.000,00**						**-**	**1.220.000.000,00**	
	1.03.02.2.01	Pengelolaan SDA dan Bangunan Pengaman Pantai pada Wilayah Sungai (WS) dalam 1 (Satu) Daerah Kabupaten/Kota	*Persentase layanan jaringan irigasi*	-			70 %	12.645.000,00			Melanjutkan pengembangan infrastruktur dan meningkatkan lapangan kerja yang berkualitas, mendorong kewirausahaan, mengembangkan industri kreatif serta mengembangkan agromaritim industri di sentra produksi melalui peran aktif koperasi.	2. Pengembangan Infrastruktur yang Tangguh dan Berkelanjutan serta Perluasan Konektivitas untuk Pemerataan Pengembangan Infrastruktur Berkualitas dan Berkeadilan Berwawasan Lingkungan	Masyarakat	-	220.000.000,00	DINAS PEKERJAAN UMUM DAN PENATAAN RUANG
	1.03.02.2.01.0078	Koordinasi dan Sinkronisasi Peningkatan Kapasitas Kelembagaan Pengelolaan SDA Kewenangan Kabupaten/Kota														

NO	KODE	URUSAN / BIDANG URUSAN / PROGRAM / OUTCOME / KEGIATAN / SUB KEGIATAN	INDIKATOR PROGRAM / KEGIATAN / SUB KEGIATAN	TARGET AKHIR PERIODE RENSTRA OPD	REALISASI CAPAIAN RENJA OPD TAHUN 2024	PRAKIRAAN CAPAIAN TARGET RENJA OPD TAHUN 2025	CAPAIAN KINERJA DAN KERANGKA PENDANAAN						KELOMPOK SASARAN	PRAKIRAAN MAJU RENCANA TAHUN 2027		PERANGKAT DAERAH PENANGGUNG JAWAB
							TARGET 2026	PAGU INDIKATIF (Rp)	LOKASI	SUMBER DANA	PRIORITAS			TARGET	PAGU INDIKATIF (Rp)	
											NASIONAL	DAERAH				
1	2	3	4	5	6	7	8	9	10	11	12	13	14	15	16	17
			Jumlah Lembaga Pengelolaan SDA Kewenangan Kabupaten/Kota yang Ditingkatkan Kapasitasnya melalui Koordinasi dan Sinkronisasi				2 Lembaga	12.645.000,00	Kab. Bengkulu Selatan, Semua Kecamatan, Semua Kel/Desa	DANA ALOKASI UMUM (DAU)	Melanjutkan pengembangan infrastruktur dan meningkatkan lapangan kerja yang berkualitas, mendorong kewirausahaan, mengembangkan industri kreatif serta mengembangkan agromaritim industri di sentra produksi melalui peran aktif koperasi.	2. Pengembangan Infrastruktur yang Tangguh dan Berkelanjutan serta Perluasan Konektivitas untuk Pemerataan Pengembangan Infrastruktur Berkualitas dan Berkeadilan Berwawasan Lingkungan	Masyarakat		110.000.000,00	DINAS PEKERJAAN UMUM DAN PENATAAN RUANG
	1.03.02.2.01.0128	Penyusunan Rencana Teknis dan Dokumen Lingkungan Hidup untuk Konstruksi Bendungan, Embung, dan Bangunan Penampung Air Lainnya														
			Jumlah Dokumen Rencana Teknis dan Dokumen Lingkungan Hidup untuk Konstruksi Bendungan, Danau dan Bangunan Penampung Air Lainnya yang Disusun				1 Dokumen	0,00	Kab. Bengkulu Selatan, Semua Kecamatan, Semua Kel/Desa	DANA ALOKASI UMUM (DAU)	Melanjutkan pengembangan infrastruktur dan meningkatkan lapangan kerja yang berkualitas, mendorong kewirausahaan, mengembangkan industri kreatif serta mengembangkan agromaritim industri di sentra produksi melalui peran aktif koperasi.	2. Pengembangan Infrastruktur yang Tangguh dan Berkelanjutan serta Perluasan Konektivitas untuk Pemerataan Pengembangan Infrastruktur Berkualitas dan Berkeadilan Berwawasan Lingkungan	Masyarakat		110.000.000,00	DINAS PEKERJAAN UMUM DAN PENATAAN RUANG

NO	KODE	URUSAN / BIDANG URUSAN / PROGRAM / OUTCOME / KEGIATAN / SUB KEGIATAN	INDIKATOR PROGRAM / KEGIATAN / SUB KEGIATAN	TARGET AKHIR PERIODE RENSTRA OPD	REALISASI CAPAIAN RENJA OPD TAHUN 2024	PRAKIRAAN CAPAIAN TARGET RENJA OPD TAHUN 2025	CAPAIAN KINERJA DAN KERANGKA PENDANAAN						KELOMPOK SASARAN	PRAKIRAAN MAJU RENCANA TAHUN 2027		PERANGKAT DAERAH PENANGGUNG JAWAB
							TARGET 2026	PAGU INDIKATIF (Rp)	LOKASI	SUMBER DANA	PRIORITAS			TARGET	PAGU INDIKATIF (Rp)	
											NASIONAL	DAERAH				
1	2	3	4	5	6	7	8	9	10	11	12	13	14	15	16	17
	1.03.02.2.02	Pengembangan dan Pengelolaan Sistem Irigasi Primer dan Sekunder pada Daerah Irigasi yang Luasnya di Bawah 1000 Ha dalam 1 (Satu) Daerah Kabupaten/Kota	*Persentase layanan jaringan irigasi*	-			70 %	6.000.000,00			Melanjutkan pengembangan infrastruktur dan meningkatkan lapangan kerja yang berkualitas, mendorong kewirausahaan, mengembangkan industri kreatif serta mengembangkan agromaritim industri di sentra produksi melalui peran aktif koperasi.	2. Pengembangan Infrastruktur yang Tangguh dan Berkelanjutan serta Perluasan Konektivitas untuk Pemerataan Pengembangan Infrastruktur Berkualitas dan Berkeadilan Berwawasan Lingkungan	Masyarakat	-	1.000.000.000,00	DINAS PEKERJAAN UMUM DAN PENATAAN RUANG
	1.03.02.2.02.0002	Pembangunan Jaringan Irigasi Permukaan														
			Panjang Jaringan Irigasi Permukaan yang Dibangun				0.2 KM	0,00	Kab. Bengkulu Selatan, Semua Kecamatan, Semua Kel/Desa	DANA ALOKASI UMUM (DAU)	Melanjutkan pengembangan infrastruktur dan meningkatkan lapangan kerja yang berkualitas, mendorong kewirausahaan, mengembangkan industri kreatif serta mengembangkan agromaritim industri di sentra produksi melalui peran aktif koperasi.	2. Pengembangan Infrastruktur yang Tangguh dan Berkelanjutan serta Perluasan Konektivitas untuk Pemerataan Pengembangan Infrastruktur Berkualitas dan Berkeadilan Berwawasan Lingkungan	Masyarakat		200.000.000,00	DINAS PEKERJAAN UMUM DAN PENATAAN RUANG
	1.03.02.2.02.0008	Peningkatan Jaringan Irigasi Permukaan														

NO	KODE	URUSAN / BIDANG URUSAN / PROGRAM / OUTCOME / KEGIATAN / SUB KEGIATAN	INDIKATOR PROGRAM / KEGIATAN / SUB KEGIATAN	TARGET AKHIR PERIODE RENSTRA OPD	REALISASI CAPAIAN RENJA OPD TAHUN 2024	PRAKIRAAN CAPAIAN TARGET RENJA OPD TAHUN 2025	CAPAIAN KINERJA DAN KERANGKA PENDANAAN						KELOMPOK SASARAN	PRAKIRAAN MAJU RENCANA TAHUN 2027		PERANGKAT DAERAH PENANGGUNG JAWAB
							TARGET 2026	PAGU INDIKATIF (Rp)	LOKASI	SUMBER DANA	PRIORITAS			TARGET	PAGU INDIKATIF (Rp)	
											NASIONAL	DAERAH				
1	2	3	4	5	6	7	8	9	10	11	12	13	14	15	16	17
			Panjang Jaringan Irigasi Permukaan yang Ditingkatkan				0.2 KM	0,00	Kab. Bengkulu Selatan, Semua Kecamatan, Semua Kel/Desa	DANA ALOKASI UMUM (DAU)	Melanjutkan pengembangan infrastruktur dan meningkatkan lapangan kerja yang berkualitas, mendorong kewirausahaan, mengembangkan industri kreatif serta mengembangkan agromaritim industri di sentra produksi melalui peran aktif koperasi.	2. Pengembangan Infrastruktur yang Tangguh dan Berkelanjutan serta Perluasan Konektivitas untuk Pemerataan Pengembangan Infrastruktur Berkualitas dan Berkeadilan Berwawasan Lingkungan	Masyarakat		200.000.000,00	DINAS PEKERJAAN UMUM DAN PENATAAN RUANG
	1.03.02.2.02.0014	Rehabilitasi Jaringan Irigasi Permukaan														
			0				0 0	3.000.000,00	-	DANA ALOKASI UMUM (DAU)	-	-	Masyarakat		200.000.000,00	DINAS PEKERJAAN UMUM DAN PENATAAN RUANG
	1.03.02.2.02.0021	Operasi dan Pemeliharaan Jaringan Irigasi Permukaan														
			Panjang Jaringan Irigasi Permukaan yang Dioperasikan dan Dipelihara				1 KM	3.000.000,00	Kab. Bengkulu Selatan, Semua Kecamatan, Semua Kel/Desa	DANA ALOKASI UMUM (DAU)	Melanjutkan pengembangan infrastruktur dan meningkatkan lapangan kerja yang berkualitas, mendorong kewirausahaan, mengembangkan industri kreatif serta mengembangkan agromaritim industri di sentra produksi melalui peran aktif koperasi.	2. Pengembangan Infrastruktur yang Tangguh dan Berkelanjutan serta Perluasan Konektivitas untuk Pemerataan Pengembangan Infrastruktur Berkualitas dan Berkeadilan Berwawasan Lingkungan	Masyarakat		200.000.000,00	DINAS PEKERJAAN UMUM DAN PENATAAN RUANG
	1.03.02.2.02.0053	Rehabilitasi Bendung Irigasi														

NO	KODE	URUSAN / BIDANG URUSAN / PROGRAM / OUTCOME / KEGIATAN / SUB KEGIATAN	INDIKATOR PROGRAM / KEGIATAN / SUB KEGIATAN	TARGET AKHIR PERIODE RENSTRA OPD	REALISASI CAPAIAN RENJA OPD TAHUN 2024	PRAKIRAAN CAPAIAN TARGET RENJA OPD TAHUN 2025	CAPAIAN KINERJA DAN KERANGKA PENDANAAN						KELOMPOK SASARAN	PRAKIRAAN MAJU RENCANA TAHUN 2027		PERANGKAT DAERAH PENANGGUNG JAWAB
							TARGET 2026	PAGU INDIKATIF (Rp)	LOKASI	SUMBER DANA	PRIORITAS			TARGET	PAGU INDIKATIF (Rp)	
											NASIONAL	DAERAH				
1	2	3	4	5	6	7	8	9	10	11	12	13	14	15	16	17
			Jumlah Bendung Irigasi yang Direhabilitasi				2 UNIT	0,00	Kab. Bengkulu Selatan, Semua Kecamatan, Semua Kel/Desa	DANA ALOKASI UMUM (DAU)	Melanjutkan pengembangan infrastruktur dan meningkatkan lapangan kerja yang berkualitas, mendorong kewirausahaan, mengembangkan industri kreatif serta mengembangkan agromaritim industri di sentra produksi melalui peran aktif koperasi.	2. Pengembangan Infrastruktur yang Tangguh dan Berkelanjutan serta Perluasan Konektivitas untuk Pemerataan Pengembangan Infrastruktur Berkualitas dan Berkeadilan Berwawasan Lingkungan	Masyarakat		200.000.000,00	DINAS PEKERJAAN UMUM DAN PENATAAN RUANG
3.	**1.03.03**	**PROGRAM PENGELOLAAN DAN PENGEMBANGAN SISTEM PENYEDIAAN AIR MINUM**	***Persentase cakupan layanan air minum***	**-**			**92.08 %**	**1.345.000,00**						**-**	**400.000.000,00**	
	1.03.03.2.01	Pengelolaan dan Pengembangan Sistem Penyediaan Air Minum (SPAM) di Daerah Kabupaten/Kota	*Jumlah SPAM yang terbangun*	-			1500 SR	1.345.000,00			Melanjutkan pengembangan infrastruktur dan meningkatkan lapangan kerja yang berkualitas, mendorong kewirausahaan, mengembangkan industri kreatif serta mengembangkan agromaritim industri di sentra produksi melalui peran aktif koperasi.	2. Pengembangan Infrastruktur yang Tangguh dan Berkelanjutan serta Perluasan Konektivitas untuk Pemerataan Pengembangan Infrastruktur Berkualitas dan Berkeadilan Berwawasan Lingkungan	Masyarakat	-	400.000.000,00	DINAS PEKERJAAN UMUM DAN PENATAAN RUANG
	1.03.03.2.01.0025	Penyusunan Rencana, Kebijakan, Strategi dan Teknis Sistem Penyediaan Air Minum (SPAM)														

NO	KODE	URUSAN / BIDANG URUSAN / PROGRAM / OUTCOME / KEGIATAN / SUB KEGIATAN	INDIKATOR PROGRAM / KEGIATAN / SUB KEGIATAN	TARGET AKHIR PERIODE RENSTRA OPD	REALISASI CAPAIAN RENJA OPD TAHUN 2024	PRAKIRAAN CAPAIAN TARGET RENJA OPD TAHUN 2025	CAPAIAN KINERJA DAN KERANGKA PENDANAAN						KELOMPOK SASARAN	PRAKIRAAN MAJU RENCANA TAHUN 2027		PERANGKAT DAERAH PENANGGUNG JAWAB
							TARGET 2026	PAGU INDIKATIF (Rp)	LOKASI	SUMBER DANA	PRIORITAS			TARGET	PAGU INDIKATIF (Rp)	
											NASIONAL	DAERAH				
1	2	3	4	5	6	7	8	9	10	11	12	13	14	15	16	17
			Jumlah Dokumen Rencana, Kebijakan, Strategi dan Teknis Sistem Penyediaan Air Minum (SPAM) yang disusun				1 Dokumen	1.345.000,00	Kab. Bengkulu Selatan, Semua Kecamatan, Semua Kel/Desa	DANA ALOKASI UMUM (DAU)	Melanjutkan pengembangan infrastruktur dan meningkatkan lapangan kerja yang berkualitas, mendorong kewirausahaan, mengembangkan industri kreatif serta mengembangkan agromaritim industri di sentra produksi melalui peran aktif koperasi.	2. Pengembangan Infrastruktur yang Tangguh dan Berkelanjutan serta Perluasan Konektivitas untuk Pemerataan Pengembangan Infrastruktur Berkualitas dan Berkeadilan Berwawasan Lingkungan	Masyarakat		200.000.000,00	DINAS PEKERJAAN UMUM DAN PENATAAN RUANG
	1.03.03.2.01.0026	Peningkatan Sistem Penyediaan Air Minum (SPAM) Jaringan Perpipaan														
			Kapasitas Sistem Penyediaan Air Minum (SPAM) Jaringan Perpipaan yang ditingkatkan				7 Liter/Detik	0,00	Kab. Bengkulu Selatan, Semua Kecamatan, Semua Kel/Desa	DANA ALOKASI UMUM (DAU)	Melanjutkan pengembangan infrastruktur dan meningkatkan lapangan kerja yang berkualitas, mendorong kewirausahaan, mengembangkan industri kreatif serta mengembangkan agromaritim industri di sentra produksi melalui peran aktif koperasi.	2. Pengembangan Infrastruktur yang Tangguh dan Berkelanjutan serta Perluasan Konektivitas untuk Pemerataan Pengembangan Infrastruktur Berkualitas dan Berkeadilan Berwawasan Lingkungan	Masyarakat		200.000.000,00	DINAS PEKERJAAN UMUM DAN PENATAAN RUANG
4.	**1.03.05**	**PROGRAM PENGELOLAAN DAN PENGEMBANGAN SISTEM AIR LIMBAH**	***Persentase cakupan layanan sanitasi layak***	**-**			**100 %**	**0,00**						**-**	**100.000.000,00**	

NO	KODE	URUSAN / BIDANG URUSAN / PROGRAM / OUTCOME / KEGIATAN / SUB KEGIATAN	INDIKATOR PROGRAM / KEGIATAN / SUB KEGIATAN	TARGET AKHIR PERIODE RENSTRA OPD	REALISASI CAPAIAN RENJA OPD TAHUN 2024	PRAKIRAAN CAPAIAN TARGET RENJA OPD TAHUN 2025	CAPAIAN KINERJA DAN KERANGKA PENDANAAN						KELOMPOK SASARAN	PRAKIRAAN MAJU RENCANA TAHUN 2027		PERANGKAT DAERAH PENANGGUNG JAWAB
							TARGET 2026	PAGU INDIKATIF (Rp)	LOKASI	SUMBER DANA	PRIORITAS			TARGET	PAGU INDIKATIF (Rp)	
											NASIONAL	DAERAH				
1	2	3	4	5	6	7	8	9	10	11	12	13	14	15	16	17
	1.03.05.2.01	Pengelolaan dan Pengembangan Sistem Air Limbah Domestik dalam Daerah Kabupaten/Kota	*jUMLAH rumah tangga yang memiliki sanitasi layak dan sesuai standar*	-			1000 sr	0,00			Melanjutkan pengembangan infrastruktur dan meningkatkan lapangan kerja yang berkualitas, mendorong kewirausahaan, mengembangkan industri kreatif serta mengembangkan agromaritim industri di sentra produksi melalui peran aktif koperasi.	2. Pengembangan Infrastruktur yang Tangguh dan Berkelanjutan serta Perluasan Konektivitas untuk Pemerataan Pengembangan Infrastruktur Berkualitas dan Berkeadilan Berwawasan Lingkungan	Masyarakat	-	100.000.000,00	DINAS PEKERJAAN UMUM DAN PENATAAN RUANG
	1.03.05.2.01.0045	Penyusunan Rencana, Kebijakan, Strategi dan Teknis Sistem Pengelolaan Air Limbah Domestik (SPALD)														
			Jumlah Dokumen Rencana, Kebijakan, Strategi dan Teknis Sistem Pengelolaan Air Limbah Domestik (SPALD) yang disusun				1 Dokumen	0,00	Kab. Bengkulu Selatan, Semua Kecamatan, Semua Kel/Desa	DANA ALOKASI UMUM (DAU)	Melanjutkan pengembangan infrastruktur dan meningkatkan lapangan kerja yang berkualitas, mendorong kewirausahaan, mengembangkan industri kreatif serta mengembangkan agromaritim industri di sentra produksi melalui peran aktif koperasi.	2. Pengembangan Infrastruktur yang Tangguh dan Berkelanjutan serta Perluasan Konektivitas untuk Pemerataan Pengembangan Infrastruktur Berkualitas dan Berkeadilan Berwawasan Lingkungan	Masyarakat		100.000.000,00	DINAS PEKERJAAN UMUM DAN PENATAAN RUANG
5.	**1.03.06**	**PROGRAM PENGELOLAAN DAN PENGEMBANGAN SISTEM DRAINASE**	***Persentase layanan drainase perkotaan dalam kondisi baik***	**-**			**72 %**	**0,00**						**-**	**1.600.000.000,00**	

NO	KODE	URUSAN / BIDANG URUSAN / PROGRAM / OUTCOME / KEGIATAN / SUB KEGIATAN	INDIKATOR PROGRAM / KEGIATAN / SUB KEGIATAN	TARGET AKHIR PERIODE RENSTRA OPD	REALISASI CAPAIAN RENJA OPD TAHUN 2024	PRAKIRAAN CAPAIAN TARGET RENJA OPD TAHUN 2025	CAPAIAN KINERJA DAN KERANGKA PENDANAAN						KELOMPOK SASARAN	PRAKIRAAN MAJU RENCANA TAHUN 2027		PERANGKAT DAERAH PENANGGUNG JAWAB
							TARGET 2026	PAGU INDIKATIF (Rp)	LOKASI	SUMBER DANA	PRIORITAS			TARGET	PAGU INDIKATIF (Rp)	
											NASIONAL	DAERAH				
1	2	3	4	5	6	7	8	9	10	11	12	13	14	15	16	17
	1.03.06.2.01	Pengelolaan dan Pengembangan Sistem Drainase yang Terhubung Langsung dengan Sungai dalam Daerah Kabupaten/Kota	*Panjang Drainase Terbangun*	-			2500 Meter	0,00			Melanjutkan pengembangan infrastruktur dan meningkatkan lapangan kerja yang berkualitas, mendorong kewirausahaan, mengembangkan industri kreatif serta mengembangkan agromaritim industri di sentra produksi melalui peran aktif koperasi.	2. Pengembangan Infrastruktur yang Tangguh dan Berkelanjutan serta Perluasan Konektivitas untuk Pemerataan Pengembangan Infrastruktur Berkualitas dan Berkeadilan Berwawasan Lingkungan	Masyarakat	-	1.600.000.000,00	DINAS PEKERJAAN UMUM DAN PENATAAN RUANG
	1.03.06.2.01.0012	Pembangunan Sistem Drainase Lingkungan														
			Panjang Saluran Drainase Lingkungan yang Dibangun				1000 M	0,00	Kab. Bengkulu Selatan, Semua Kecamatan, Semua Kel/Desa	DANA ALOKASI UMUM (DAU)	Melanjutkan pengembangan infrastruktur dan meningkatkan lapangan kerja yang berkualitas, mendorong kewirausahaan, mengembangkan industri kreatif serta mengembangkan agromaritim industri di sentra produksi melalui peran aktif koperasi.	2. Pengembangan Infrastruktur yang Tangguh dan Berkelanjutan serta Perluasan Konektivitas untuk Pemerataan Pengembangan Infrastruktur Berkualitas dan Berkeadilan Berwawasan Lingkungan	Masyarakat		1.500.000.000,00	DINAS PEKERJAAN UMUM DAN PENATAAN RUANG
	1.03.06.2.01.0027	Penyusunan Outline Plan pada Kawasan Genangan														

NO	KODE	URUSAN / BIDANG URUSAN / PROGRAM / OUTCOME / KEGIATAN / SUB KEGIATAN	INDIKATOR PROGRAM / KEGIATAN / SUB KEGIATAN	TARGET AKHIR PERIODE RENSTRA OPD	REALISASI CAPAIAN RENJA OPD TAHUN 2024	PRAKIRAAN CAPAIAN TARGET RENJA OPD TAHUN 2025	CAPAIAN KINERJA DAN KERANGKA PENDANAAN						KELOMPOK SASARAN	PRAKIRAAN MAJU RENCANA TAHUN 2027		PERANGKAT DAERAH PENANGGUNG JAWAB
							TARGET 2026	PAGU INDIKATIF (Rp)	LOKASI	SUMBER DANA	PRIORITAS			TARGET	PAGU INDIKATIF (Rp)	
											NASIONAL	DAERAH				
1	2	3	4	5	6	7	8	9	10	11	12	13	14	15	16	17
			Jumlah Kawasan Genangan yang Disusun Outline Plannya				1 Kawasan Genangan	0,00	Kab. Bengkulu Selatan, Semua Kecamatan, Semua Kel/Desa	DANA ALOKASI UMUM (DAU)	Melanjutkan pengembangan infrastruktur dan meningkatkan lapangan kerja yang berkualitas, mendorong kewirausahaan, mengembangkan industri kreatif serta mengembangkan agromaritim industri di sentra produksi melalui peran aktif koperasi.	2. Pengembangan Infrastruktur yang Tangguh dan Berkelanjutan serta Perluasan Konektivitas untuk Pemerataan Pengembangan Infrastruktur Berkualitas dan Berkeadilan Berwawasan Lingkungan	Masyarakat		100.000.000,00	DINAS PEKERJAAN UMUM DAN PENATAAN RUANG
6.	**1.03.07**	**PROGRAM PENGEMBANGAN PERMUKIMAN**	***jumlah kawasan permukiman yang layak***	**-**			**2 unit**	**0,00**						**-**	**200.000.000,00**	
	1.03.07.2.01	Penyelenggaraan Infrastruktur pada Permukiman di Kawasan Strategis Daerah Kabupaten/Kota	*jumlah sarana dan pra sarana fasilitas umum*	-			2 unit	0,00			Melanjutkan pengembangan infrastruktur dan meningkatkan lapangan kerja yang berkualitas, mendorong kewirausahaan, mengembangkan industri kreatif serta mengembangkan agromaritim industri di sentra produksi melalui peran aktif koperasi.	2. Pengembangan Infrastruktur yang Tangguh dan Berkelanjutan serta Perluasan Konektivitas untuk Pemerataan Pengembangan Infrastruktur Berkualitas dan Berkeadilan Berwawasan Lingkungan	Masyarakat	-	200.000.000,00	DINAS PEKERJAAN UMUM DAN PENATAAN RUANG
	1.03.07.2.01.0011	Optimalisasi Sistem Pengelolaan Air Limbah Domestik (SPALD) Setempat (IPLT) di Kawasan Strategis Kabupaten/Kota														

NO	KODE	URUSAN / BIDANG URUSAN / PROGRAM / OUTCOME / KEGIATAN / SUB KEGIATAN	INDIKATOR PROGRAM / KEGIATAN / SUB KEGIATAN	TARGET AKHIR PERIODE RENSTRA OPD	REALISASI CAPAIAN RENJA OPD TAHUN 2024	PRAKIRAAN CAPAIAN TARGET RENJA OPD TAHUN 2025	CAPAIAN KINERJA DAN KERANGKA PENDANAAN						KELOMPOK SASARAN	PRAKIRAAN MAJU RENCANA TAHUN 2027		PERANGKAT DAERAH PENANGGUNG JAWAB
							TARGET 2026	PAGU INDIKATIF (Rp)	LOKASI	SUMBER DANA	PRIORITAS			TARGET	PAGU INDIKATIF (Rp)	
											NASIONAL	DAERAH				
1	2	3	4	5	6	7	8	9	10	11	12	13	14	15	16	17
			Jumlah Sistem Pengelolaan Air Limbah Domestik (SPALD) Setempat (IPLT) di Kawasan Strategis Kabupaten/Kota yang dioptimalisasi				1 UNIT	0,00	Kab. Bengkulu Selatan, Semua Kecamatan, Semua Kel/Desa	DANA ALOKASI UMUM (DAU)	Melanjutkan pengembangan infrastruktur dan meningkatkan lapangan kerja yang berkualitas, mendorong kewirausahaan, mengembangkan industri kreatif serta mengembangkan agromaritim industri di sentra produksi melalui peran aktif koperasi.	2. Pengembangan Infrastruktur yang Tangguh dan Berkelanjutan serta Perluasan Konektivitas untuk Pemerataan Pengembangan Infrastruktur Berkualitas dan Berkeadilan Berwawasan Lingkungan	Masyarakat		200.000.000,00	DINAS PEKERJAAN UMUM DAN PENATAAN RUANG
7.	**1.03.08**	**PROGRAM PENATAAN BANGUNAN GEDUNG**	***jumlah Bangunan Pelayanan berfungsi baik***	**-**			**2 Unit**	**0,00**						**-**	**730.000.000,00**	
	1.03.08.2.01	Penyelenggaraan Bangunan Gedung di Wilayah Daerah Kabupaten/Kota, Pemberian Izin Mendirikan Bangunan (IMB) dan Sertifikat Laik Fungsi Bangunan Gedung	*jumlah bangunan pelayanan berfungsi baik*	-			2 unit	0,00			Melanjutkan pengembangan infrastruktur dan meningkatkan lapangan kerja yang berkualitas, mendorong kewirausahaan, mengembangkan industri kreatif serta mengembangkan agromaritim industri di sentra produksi melalui peran aktif koperasi.	2. Pengembangan Infrastruktur yang Tangguh dan Berkelanjutan serta Perluasan Konektivitas untuk Pemerataan Pengembangan Infrastruktur Berkualitas dan Berkeadilan Berwawasan Lingkungan	Masyarakat	-	730.000.000,00	DINAS PEKERJAAN UMUM DAN PENATAAN RUANG
	1.03.08.2.01.0017	Pengubahsuaian Bangunan Gedung untuk Kepentingan Strategis Daerah Kabupaten/Kota														

NO	KODE	URUSAN / BIDANG URUSAN / PROGRAM / OUTCOME / KEGIATAN / SUB KEGIATAN	INDIKATOR PROGRAM / KEGIATAN / SUB KEGIATAN	TARGET AKHIR PERIODE RENSTRA OPD	REALISASI CAPAIAN RENJA OPD TAHUN 2024	PRAKIRAAN CAPAIAN TARGET RENJA OPD TAHUN 2025	CAPAIAN KINERJA DAN KERANGKA PENDANAAN						KELOMPOK SASARAN	PRAKIRAAN MAJU RENCANA TAHUN 2027		PERANGKAT DAERAH PENANGGUNG JAWAB
							TARGET 2026	PAGU INDIKATIF (Rp)	LOKASI	SUMBER DANA	PRIORITAS			TARGET	PAGU INDIKATIF (Rp)	
											NASIONAL	DAERAH				
1	2	3	4	5	6	7	8	9	10	11	12	13	14	15	16	17
			Jumlah Bangunan Gedung untuk Kepentingan Strategis Daerah Kabupaten/Kota yang Diubahsuaikan				1 Bangunan Gedung	0,00	Kab. Bengkulu Selatan, Semua Kecamatan, Semua Kel/Desa	DANA ALOKASI UMUM (DAU)	Melanjutkan pengembangan infrastruktur dan meningkatkan lapangan kerja yang berkualitas, mendorong kewirausahaan, mengembangkan industri kreatif serta mengembangkan agromaritim industri di sentra produksi melalui peran aktif koperasi.	2. Pengembangan Infrastruktur yang Tangguh dan Berkelanjutan serta Perluasan Konektivitas untuk Pemerataan Pengembangan Infrastruktur Berkualitas dan Berkeadilan Berwawasan Lingkungan	Masyarakat		500.000.000,00	DINAS PEKERJAAN UMUM DAN PENATAAN RUANG
	1.03.08.2.01.0018	Pemeliharaan, Perawatan, dan Pemeriksaan Berkala Bangunan Gedung untuk Kepentingan Strategis Daerah Kabupaten/Kota														
			Jumlah Bangunan Gedung untuk Kepentingan Strategis Kabupaten/Kota yang Dipelihara, Dirawat, dan Diperiksa Berkala				1 Bangunan Gedung	0,00	Kab. Bengkulu Selatan, Semua Kecamatan, Semua Kel/Desa	DANA ALOKASI UMUM (DAU)	-	-	Masyarakat		200.000.000,00	DINAS PEKERJAAN UMUM DAN PENATAAN RUANG
	1.03.08.2.01.0023	Penyelenggaraan Penerbitan Persetujuan Bangunan Gedung (PBG), Sertifikat Laik Fungsi (SLF), Surat Bukti Kepemilikan Bangunan Gedung (SBKBG), Rencana Teknis Pembongkaran Bangunan Gedung (RTB), Tim Profesi Ahli (TPA), Tim Penilai Teknis (TPT), Penilik, dan Pendataan Bangunan Gedung melalui SIMBG														
			Jumlah Penerbitan Persetujuan Bangunan Gedung (PBG), Sertifikat Laik Fungsi (SLF), Surat Bukti Kepemilikan Bangunan Gedung (SBKBG), Rencana Teknis Pembongkaran Bangunan Gedung (RTB), Tim Profesi Ahli (TPA), Tim Penilai Teknis (TPT), Penilik, dan Pendataan Bangunan Gedung melalui SIMBG				1 Dokumen	0,00	Kab. Bengkulu Selatan, Semua Kecamatan, Semua Kel/Desa	DANA ALOKASI UMUM (DAU)	Melanjutkan pengembangan infrastruktur dan meningkatkan lapangan kerja yang berkualitas, mendorong kewirausahaan, mengembangkan industri kreatif serta mengembangkan agromaritim industri di sentra produksi melalui peran aktif koperasi.	2. Pengembangan Infrastruktur yang Tangguh dan Berkelanjutan serta Perluasan Konektivitas untuk Pemerataan Pengembangan Infrastruktur Berkualitas dan Berkeadilan Berwawasan Lingkungan	Masyarakat		30.000.000,00	DINAS PEKERJAAN UMUM DAN PENATAAN RUANG
8.	**1.03.09**	**PROGRAM PENATAAN BANGUNAN DAN LINGKUNGANNYA**	***jumlah Bangunan Pelayanan berfungsi baik***	**-**			**10 Unit**	**0,00**						**-**	**1.250.000.000,00**	

NO	KODE	URUSAN / BIDANG URUSAN / PROGRAM / OUTCOME / KEGIATAN / SUB KEGIATAN	INDIKATOR PROGRAM / KEGIATAN / SUB KEGIATAN	TARGET AKHIR PERIODE RENSTRA OPD	REALISASI CAPAIAN RENJA OPD TAHUN 2024	PRAKIRAAN CAPAIAN TARGET RENJA OPD TAHUN 2025	CAPAIAN KINERJA DAN KERANGKA PENDANAAN						KELOMPOK SASARAN	PRAKIRAAN MAJU RENCANA TAHUN 2027		PERANGKAT DAERAH PENANGGUNG JAWAB
							TARGET 2026	PAGU INDIKATIF (Rp)	LOKASI	SUMBER DANA	PRIORITAS			TARGET	PAGU INDIKATIF (Rp)	
											NASIONAL	DAERAH				
1	2	3	4	5	6	7	8	9	10	11	12	13	14	15	16	17
	1.03.09.2.01	Penyelenggaraan Penataan Bangunan dan Lingkungannya di Daerah Kabupaten/Kota	*jumlah bangunan pelayanan berfungsi baik*	-			10 unit	0,00			Melanjutkan pengembangan infrastruktur dan meningkatkan lapangan kerja yang berkualitas, mendorong kewirausahaan, mengembangkan industri kreatif serta mengembangkan agromaritim industri di sentra produksi melalui peran aktif koperasi.	2. Pengembangan Infrastruktur yang Tangguh dan Berkelanjutan serta Perluasan Konektivitas untuk Pemerataan Pengembangan Infrastruktur Berkualitas dan Berkeadilan Berwawasan Lingkungan	Masyarakat	-	1.250.000.000,00	DINAS PEKERJAAN UMUM DAN PENATAAN RUANG
	1.03.09.2.01.0010	Penyusunan Rencana dan Teknis Penataan Bangunan dan Lingkungan di Kawasan Strategis Daerah Kabupaten/Kota														
			Jumlah Dokumen Rencana dan Teknis Penataan Bangunan dan Lingkungan yang Disusun di Kawasan Strategis Daerah Kabupaten/Kota				1 Dokumen	0,00	Kab. Bengkulu Selatan, Semua Kecamatan, Semua Kel/Desa	DANA ALOKASI UMUM (DAU)	Melanjutkan pengembangan infrastruktur dan meningkatkan lapangan kerja yang berkualitas, mendorong kewirausahaan, mengembangkan industri kreatif serta mengembangkan agromaritim industri di sentra produksi melalui peran aktif koperasi.	2. Pengembangan Infrastruktur yang Tangguh dan Berkelanjutan serta Perluasan Konektivitas untuk Pemerataan Pengembangan Infrastruktur Berkualitas dan Berkeadilan Berwawasan Lingkungan	Masyarakat		150.000.000,00	DINAS PEKERJAAN UMUM DAN PENATAAN RUANG
	1.03.09.2.01.0011	Penataan Bangunan dan Lingkungan di Daerah Kabupaten/Kota														

NO	KODE	URUSAN / BIDANG URUSAN / PROGRAM / OUTCOME / KEGIATAN / SUB KEGIATAN	INDIKATOR PROGRAM / KEGIATAN / SUB KEGIATAN	TARGET AKHIR PERIODE RENSTRA OPD	REALISASI CAPAIAN RENJA OPD TAHUN 2024	PRAKIRAAN CAPAIAN TARGET RENJA OPD TAHUN 2025	CAPAIAN KINERJA DAN KERANGKA PENDANAAN						KELOMPOK SASARAN	PRAKIRAAN MAJU RENCANA TAHUN 2027		PERANGKAT DAERAH PENANGGUNG JAWAB
							TARGET 2026	PAGU INDIKATIF (Rp)	LOKASI	SUMBER DANA	PRIORITAS			TARGET	PAGU INDIKATIF (Rp)	
											NASIONAL	DAERAH				
1	2	3	4	5	6	7	8	9	10	11	12	13	14	15	16	17
			Jumlah Kawasan di Daerah Kabupaten/Kota yang dilaksanakan penataan bangunan dan lingkungan				4 Kawasan	0,00	Kab. Bengkulu Selatan, Semua Kecamatan, Semua Kel/Desa	DANA ALOKASI UMUM (DAU)	Melanjutkan pengembangan infrastruktur dan meningkatkan lapangan kerja yang berkualitas, mendorong kewirausahaan, mengembangkan industri kreatif serta mengembangkan agromaritim industri di sentra produksi melalui peran aktif koperasi.	2. Pengembangan Infrastruktur yang Tangguh dan Berkelanjutan serta Perluasan Konektivitas untuk Pemerataan Pengembangan Infrastruktur Berkualitas dan Berkeadilan Berwawasan Lingkungan	Masyarakat		900.000.000,00	DINAS PEKERJAAN UMUM DAN PENATAAN RUANG
	1.03.09.2.01.0012	Pembinaan dan pengawasan penataan bangunan dan lingkungan														
			Jumlah penyelenggara bangunan gedung yang mendapatkan pembinaan dan pengawasan penataan bangunan dan lingkungan				30 Orang	0,00	Kab. Bengkulu Selatan, Semua Kecamatan, Semua Kel/Desa	DANA ALOKASI UMUM (DAU)	Melanjutkan pengembangan infrastruktur dan meningkatkan lapangan kerja yang berkualitas, mendorong kewirausahaan, mengembangkan industri kreatif serta mengembangkan agromaritim industri di sentra produksi melalui peran aktif koperasi.	2. Pengembangan Infrastruktur yang Tangguh dan Berkelanjutan serta Perluasan Konektivitas untuk Pemerataan Pengembangan Infrastruktur Berkualitas dan Berkeadilan Berwawasan Lingkungan	Masyarakat		200.000.000,00	DINAS PEKERJAAN UMUM DAN PENATAAN RUANG
9.	**1.03.10**	**PROGRAM PENYELENGGARAAN JALAN**	***Persentase Panjang Jalan dalam Kondisi mantap dan Jembatan dalam kondisi baik***	**-**			**61 %**	**10.919.819.890,00**						**-**	**14.850.000.000,00**	

NO	KODE	URUSAN / BIDANG URUSAN / PROGRAM / OUTCOME / KEGIATAN / SUB KEGIATAN	INDIKATOR PROGRAM / KEGIATAN / SUB KEGIATAN	TARGET AKHIR PERIODE RENSTRA OPD	REALISASI CAPAIAN RENJA OPD TAHUN 2024	PRAKIRAAN CAPAIAN TARGET RENJA OPD TAHUN 2025	CAPAIAN KINERJA DAN KERANGKA PENDANAAN						KELOMPOK SASARAN	PRAKIRAAN MAJU RENCANA TAHUN 2027		PERANGKAT DAERAH PENANGGUNG JAWAB
							TARGET 2026	PAGU INDIKATIF (Rp)	LOKASI	SUMBER DANA	PRIORITAS			TARGET	PAGU INDIKATIF (Rp)	
											NASIONAL	DAERAH				
1	2	3	4	5	6	7	8	9	10	11	12	13	14	15	16	17
	1.03.10.2.01	Penyelenggaraan Jalan Kabupaten/Kota	*Persentase panjang jalan dalam kondisi Mantap dan jembatan dalam kondisi baik*	-			61 %	10.919.819.890,00			Melanjutkan pengembangan infrastruktur dan meningkatkan lapangan kerja yang berkualitas, mendorong kewirausahaan, mengembangkan industri kreatif serta mengembangkan agromaritim industri di sentra produksi melalui peran aktif koperasi.	2. Pengembangan Infrastruktur yang Tangguh dan Berkelanjutan serta Perluasan Konektivitas untuk Pemerataan Pengembangan Infrastruktur Berkualitas dan Berkeadilan Berwawasan Lingkungan	Masyarakat	-	14.850.000.000,00	DINAS PEKERJAAN UMUM DAN PENATAAN RUANG
	1.03.10.2.01.0029	Penyusunan Rencana, Kebijakan, Strategi dan Teknis Pengembangan Jaringan Jalan serta Perencanaan Teknis Penyelenggaraan Jalan dan Jembatan														
			Jumlah Dokumen Rencana, Kebijakan, Strategi dan Teknis Pengembangan Jaringan Jalan serta Perencanaan Teknis Penyelenggaraan Jalan dan Jembatan yang Disusun				4 Dokumen	293.085.000,00	Kab. Bengkulu Selatan, Semua Kecamatan, Semua Kel/Desa	DANA ALOKASI UMUM (DAU)	Melanjutkan pengembangan infrastruktur dan meningkatkan lapangan kerja yang berkualitas, mendorong kewirausahaan, mengembangkan industri kreatif serta mengembangkan agromaritim industri di sentra produksi melalui peran aktif koperasi.	2. Pengembangan Infrastruktur yang Tangguh dan Berkelanjutan serta Perluasan Konektivitas untuk Pemerataan Pengembangan Infrastruktur Berkualitas dan Berkeadilan Berwawasan Lingkungan	Masyarakat		350.000.000,00	DINAS PEKERJAAN UMUM DAN PENATAAN RUANG
	1.03.10.2.01.0043	Survey Kondisi Jalan/Jembatan														

NO	KODE	URUSAN / BIDANG URUSAN / PROGRAM / OUTCOME / KEGIATAN / SUB KEGIATAN	INDIKATOR PROGRAM / KEGIATAN / SUB KEGIATAN	TARGET AKHIR PERIODE RENSTRA OPD	REALISASI CAPAIAN RENJA OPD TAHUN 2024	PRAKIRAAN CAPAIAN TARGET RENJA OPD TAHUN 2025	CAPAIAN KINERJA DAN KERANGKA PENDANAAN						KELOMPOK SASARAN	PRAKIRAAN MAJU RENCANA TAHUN 2027		PERANGKAT DAERAH PENANGGUNG JAWAB
							TARGET 2026	PAGU INDIKATIF (Rp)	LOKASI	SUMBER DANA	PRIORITAS			TARGET	PAGU INDIKATIF (Rp)	
											NASIONAL	DAERAH				
1	2	3	4	5	6	7	8	9	10	11	12	13	14	15	16	17
			Panjang Jalan/Jembatan yang Disurvey Kondisinya				1287,92 KM	398.060.000,00	Kab. Bengkulu Selatan, Semua Kecamatan, Semua Kel/Desa	DANA ALOKASI UMUM (DAU)	Melanjutkan pengembangan infrastruktur dan meningkatkan lapangan kerja yang berkualitas, mendorong kewirausahaan, mengembangkan industri kreatif serta mengembangkan agromaritim industri di sentra produksi melalui peran aktif koperasi.	2. Pengembangan Infrastruktur yang Tangguh dan Berkelanjutan serta Perluasan Konektivitas untuk Pemerataan Pengembangan Infrastruktur Berkualitas dan Berkeadilan Berwawasan Lingkungan	Masyarakat		400.000.000,00	DINAS PEKERJAAN UMUM DAN PENATAAN RUANG
	1.03.10.2.01.0051	Pemeliharaan Rutin Jalan														
			Panjang Jalan yang Dipelihara Secara Rutin				6 KM	545.535.000,00	-	DANA ALOKASI UMUM (DAU)	-	-	Masyarakat		500.000.000,00	DINAS PEKERJAAN UMUM DAN PENATAAN RUANG
	1.03.10.2.01.0052	Pemantauan dan Evaluasi Penyelenggaraan Jalan Kewenangan Kabupaten/Kota dan Desa														
			Panjang Jalan Kewenangan Kabupaten/Kota dan Desa yang Dipantau dan Dievaluasi Penyelenggaraannya				10 KM	200.000.000,00	Kab. Bengkulu Selatan, Semua Kecamatan, Semua Kel/Desa	DANA ALOKASI UMUM (DAU)	Melanjutkan pengembangan infrastruktur dan meningkatkan lapangan kerja yang berkualitas, mendorong kewirausahaan, mengembangkan industri kreatif serta mengembangkan agromaritim industri di sentra produksi melalui peran aktif koperasi.	2. Pengembangan Infrastruktur yang Tangguh dan Berkelanjutan serta Perluasan Konektivitas untuk Pemerataan Pengembangan Infrastruktur Berkualitas dan Berkeadilan Berwawasan Lingkungan	Masyarakat		200.000.000,00	DINAS PEKERJAAN UMUM DAN PENATAAN RUANG
	1.03.10.2.01.0053	Pembangunan Jalan														

NO	KODE	URUSAN / BIDANG URUSAN / PROGRAM / OUTCOME / KEGIATAN / SUB KEGIATAN	INDIKATOR PROGRAM / KEGIATAN / SUB KEGIATAN	TARGET AKHIR PERIODE RENSTRA OPD	REALISASI CAPAIAN RENJA OPD TAHUN 2024	PRAKIRAAN CAPAIAN TARGET RENJA OPD TAHUN 2025	CAPAIAN KINERJA DAN KERANGKA PENDANAAN						KELOMPOK SASARAN	PRAKIRAAN MAJU RENCANA TAHUN 2027		PERANGKAT DAERAH PENANGGUNG JAWAB
							TARGET 2026	PAGU INDIKATIF (Rp)	LOKASI	SUMBER DANA	PRIORITAS			TARGET	PAGU INDIKATIF (Rp)	
											NASIONAL	DAERAH				
1	2	3	4	5	6	7	8	9	10	11	12	13	14	15	16	17
			Panjang Jalan yang Dibangun Sampai Perkerasan				10 KM	1.579.502.000,00	Kab. Bengkulu Selatan, Semua Kecamatan, Semua Kel/Desa	DANA ALOKASI UMUM (DAU)	Melanjutkan pengembangan infrastruktur dan meningkatkan lapangan kerja yang berkualitas, mendorong kewirausahaan, mengembangkan industri kreatif serta mengembangkan agromaritim industri di sentra produksi melalui peran aktif koperasi.	2. Pengembangan Infrastruktur yang Tangguh dan Berkelanjutan serta Perluasan Konektivitas untuk Pemerataan Pengembangan Infrastruktur Berkualitas dan Berkeadilan Berwawasan Lingkungan	Masyarakat		7.000.000.000,00	DINAS PEKERJAAN UMUM DAN PENATAAN RUANG
	1.03.10.2.01.0055	Rehabilitasi Jalan														
			Panjang Jalan yang Direhabilitasi				3 KM	4.994.600.000,00	Kab. Bengkulu Selatan, Semua Kecamatan, Semua Kel/Desa	DANA ALOKASI UMUM (DAU)	Melanjutkan pengembangan infrastruktur dan meningkatkan lapangan kerja yang berkualitas, mendorong kewirausahaan, mengembangkan industri kreatif serta mengembangkan agromaritim industri di sentra produksi melalui peran aktif koperasi.	2. Pengembangan Infrastruktur yang Tangguh dan Berkelanjutan serta Perluasan Konektivitas untuk Pemerataan Pengembangan Infrastruktur Berkualitas dan Berkeadilan Berwawasan Lingkungan	Masyarakat		5.000.000.000,00	DINAS PEKERJAAN UMUM DAN PENATAAN RUANG
	1.03.10.2.01.0059	Rekonstruksi Jalan														

NO	KODE	URUSAN / BIDANG URUSAN / PROGRAM / OUTCOME / KEGIATAN / SUB KEGIATAN	INDIKATOR PROGRAM / KEGIATAN / SUB KEGIATAN	TARGET AKHIR PERIODE RENSTRA OPD	REALISASI CAPAIAN RENJA OPD TAHUN 2024	PRAKIRAAN CAPAIAN TARGET RENJA OPD TAHUN 2025	CAPAIAN KINERJA DAN KERANGKA PENDANAAN						KELOMPOK SASARAN	PRAKIRAAN MAJU RENCANA TAHUN 2027		PERANGKAT DAERAH PENANGGUNG JAWAB
							TARGET 2026	PAGU INDIKATIF (Rp)	LOKASI	SUMBER DANA	PRIORITAS			TARGET	PAGU INDIKATIF (Rp)	
											NASIONAL	DAERAH				
1	2	3	4	5	6	7	8	9	10	11	12	13	14	15	16	17
			Panjang Jalan yang Direkonstruksi				2.5 KM	1.531.537.890,00	Kab. Bengkulu Selatan, Semua Kecamatan, Semua Kel/Desa	DANA ALOKASI UMUM (DAU)	Melanjutkan pengembangan infrastruktur dan meningkatkan lapangan kerja yang berkualitas, mendorong kewirausahaan, mengembangkan industri kreatif serta mengembangkan agromaritim industri di sentra produksi melalui peran aktif koperasi.	2. Pengembangan Infrastruktur yang Tangguh dan Berkelanjutan serta Perluasan Konektivitas untuk Pemerataan Pengembangan Infrastruktur Berkualitas dan Berkeadilan Berwawasan Lingkungan	Masyarakat		0,00	DINAS PEKERJAAN UMUM DAN PENATAAN RUANG
	1.03.10.2.01.0060	Pengawasan Penyelenggaraan Jalan Kewenangan Kabupaten/Kota dan Desa														
			Panjang Jalan/Jembatan Kewenangan Kabupaten/Kota yang Penyelenggaraannya Diawasi				10 KM	192.500.000,00	Kab. Bengkulu Selatan, Semua Kecamatan, Semua Kel/Desa	DANA ALOKASI UMUM (DAU)	Melanjutkan pengembangan infrastruktur dan meningkatkan lapangan kerja yang berkualitas, mendorong kewirausahaan, mengembangkan industri kreatif serta mengembangkan agromaritim industri di sentra produksi melalui peran aktif koperasi.	2. Pengembangan Infrastruktur yang Tangguh dan Berkelanjutan serta Perluasan Konektivitas untuk Pemerataan Pengembangan Infrastruktur Berkualitas dan Berkeadilan Berwawasan Lingkungan	Masyarakat		200.000.000,00	DINAS PEKERJAAN UMUM DAN PENATAAN RUANG
	1.03.10.2.01.0061	Pemeliharaan Berkala Jembatan														

NO	KODE	URUSAN / BIDANG URUSAN / PROGRAM / OUTCOME / KEGIATAN / SUB KEGIATAN	INDIKATOR PROGRAM / KEGIATAN / SUB KEGIATAN	TARGET AKHIR PERIODE RENSTRA OPD	REALISASI CAPAIAN RENJA OPD TAHUN 2024	PRAKIRAAN CAPAIAN TARGET RENJA OPD TAHUN 2025	CAPAIAN KINERJA DAN KERANGKA PENDANAAN						KELOMPOK SASARAN	PRAKIRAAN MAJU RENCANA TAHUN 2027		PERANGKAT DAERAH PENANGGUNG JAWAB
							TARGET 2026	PAGU INDIKATIF (Rp)	LOKASI	SUMBER DANA	PRIORITAS			TARGET	PAGU INDIKATIF (Rp)	
											NASIONAL	DAERAH				
1	2	3	4	5	6	7	8	9	10	11	12	13	14	15	16	17
			Panjang Jembatan yang Dipelihara Secara Berkala				800 Meter	395.000.000,00	Kab. Bengkulu Selatan, Semua Kecamatan, Semua Kel/Desa	DANA ALOKASI UMUM (DAU)	Melanjutkan pengembangan infrastruktur dan meningkatkan lapangan kerja yang berkualitas, mendorong kewirausahaan, mengembangkan industri kreatif serta mengembangkan agromaritim industri di sentra produksi melalui peran aktif koperasi.	2. Pengembangan Infrastruktur yang Tangguh dan Berkelanjutan serta Perluasan Konektivitas untuk Pemerataan Pengembangan Infrastruktur Berkualitas dan Berkeadilan Berwawasan Lingkungan	Masyarakat		400.000.000,00	DINAS PEKERJAAN UMUM DAN PENATAAN RUANG
	1.03.10.2.01.0067	Pemeliharaan Rutin Jembatan														
			Jumlah Jembatan yang Dipelihara Secara Rutin				10 Jembatan	395.000.000,00	Kab. Bengkulu Selatan, Semua Kecamatan, Semua Kel/Desa	DANA ALOKASI UMUM (DAU)	Melanjutkan pengembangan infrastruktur dan meningkatkan lapangan kerja yang berkualitas, mendorong kewirausahaan, mengembangkan industri kreatif serta mengembangkan agromaritim industri di sentra produksi melalui peran aktif koperasi.	2. Pengembangan Infrastruktur yang Tangguh dan Berkelanjutan serta Perluasan Konektivitas untuk Pemerataan Pengembangan Infrastruktur Berkualitas dan Berkeadilan Berwawasan Lingkungan	Masyarakat		400.000.000,00	DINAS PEKERJAAN UMUM DAN PENATAAN RUANG
	1.03.10.2.01.0069	Pembangunan Jembatan														

NO	KODE	URUSAN / BIDANG URUSAN / PROGRAM / OUTCOME / KEGIATAN / SUB KEGIATAN	INDIKATOR PROGRAM / KEGIATAN / SUB KEGIATAN	TARGET AKHIR PERIODE RENSTRA OPD	REALISASI CAPAIAN RENJA OPD TAHUN 2024	PRAKIRAAN CAPAIAN TARGET RENJA OPD TAHUN 2025	CAPAIAN KINERJA DAN KERANGKA PENDANAAN						KELOMPOK SASARAN	PRAKIRAAN MAJU RENCANA TAHUN 2027		PERANGKAT DAERAH PENANGGUNG JAWAB
							TARGET 2026	PAGU INDIKATIF (Rp)	LOKASI	SUMBER DANA	PRIORITAS			TARGET	PAGU INDIKATIF (Rp)	
											NASIONAL	DAERAH				
1	2	3	4	5	6	7	8	9	10	11	12	13	14	15	16	17
			Panjang jembatan yang dibangun				50 Meter	395.000.000,00	Kab. Bengkulu Selatan, Semua Kecamatan, Semua Kel/Desa	DANA ALOKASI UMUM (DAU)	Melanjutkan pengembangan infrastruktur dan meningkatkan lapangan kerja yang berkualitas, mendorong kewirausahaan, mengembangkan industri kreatif serta mengembangkan agromaritim industri di sentra produksi melalui peran aktif koperasi.	2. Pengembangan Infrastruktur yang Tangguh dan Berkelanjutan serta Perluasan Konektivitas untuk Pemerataan Pengembangan Infrastruktur Berkualitas dan Berkeadilan Berwawasan Lingkungan	Masyarakat		400.000.000,00	DINAS PEKERJAAN UMUM DAN PENATAAN RUANG
10.	**1.03.11**	**PROGRAM PENGEMBANGAN JASA KONSTRUKSI**	***Peningkatan kualitas jasa Konstruksi***	**-**			**100 %**	**146.457.000,00**						**-**	**200.000.000,00**	
	1.03.11.2.01	Penyelenggaraan Pelatihan Tenaga Terampil Konstruksi	*Tenaga konstruksi yang bersertifikat dan mematuhi kesehatan dan keselamatan kerja(k3)*	-			90 %	46.457.000,00			Melanjutkan pengembangan infrastruktur dan meningkatkan lapangan kerja yang berkualitas, mendorong kewirausahaan, mengembangkan industri kreatif serta mengembangkan agromaritim industri di sentra produksi melalui peran aktif koperasi.	2. Pengembangan Infrastruktur yang Tangguh dan Berkelanjutan serta Perluasan Konektivitas untuk Pemerataan Pengembangan Infrastruktur Berkualitas dan Berkeadilan Berwawasan Lingkungan	Masyarakat	-	100.000.000,00	DINAS PEKERJAAN UMUM DAN PENATAAN RUANG
	1.03.11.2.01.0010	Fasilitasi Sertifikasi Tenaga Kerja Konstruksi Kualifikasi Jabatan Operator dan Teknisi atau Analis														

NO	KODE	URUSAN / BIDANG URUSAN / PROGRAM / OUTCOME / KEGIATAN / SUB KEGIATAN	INDIKATOR PROGRAM / KEGIATAN / SUB KEGIATAN	TARGET AKHIR PERIODE RENSTRA OPD	REALISASI CAPAIAN RENJA OPD TAHUN 2024	PRAKIRAAN CAPAIAN TARGET RENJA OPD TAHUN 2025	CAPAIAN KINERJA DAN KERANGKA PENDANAAN						KELOMPOK SASARAN	PRAKIRAAN MAJU RENCANA TAHUN 2027		PERANGKAT DAERAH PENANGGUNG JAWAB
							TARGET 2026	PAGU INDIKATIF (Rp)	LOKASI	SUMBER DANA	PRIORITAS			TARGET	PAGU INDIKATIF (Rp)	
											NASIONAL	DAERAH				
1	2	3	4	5	6	7	8	9	10	11	12	13	14	15	16	17
			Jumlah Tenaga Kerja Konstruksi Kualifikasi Jabatan Operator dan Teknisi atau Analis yang Difasilitasi Sertifikasi				44 Orang	19.570.000,00	Kab. Bengkulu Selatan, Semua Kecamatan, Semua Kel/Desa	DANA ALOKASI UMUM (DAU)	Melanjutkan pengembangan infrastruktur dan meningkatkan lapangan kerja yang berkualitas, mendorong kewirausahaan, mengembangkan industri kreatif serta mengembangkan agromaritim industri di sentra produksi melalui peran aktif koperasi.	2. Pengembangan Infrastruktur yang Tangguh dan Berkelanjutan serta Perluasan Konektivitas untuk Pemerataan Pengembangan Infrastruktur Berkualitas dan Berkeadilan Berwawasan Lingkungan	Masyarakat		50.000.000,00	DINAS PEKERJAAN UMUM DAN PENATAAN RUANG
	1.03.11.2.01.0016	Pelatihan Tenaga Kerja Konstruksi Kualifikasi Jabatan Operator, Teknisi atau Analis														
			Jumlah Tenaga Kerja Konstruksi Kualifikasi Jabatan Operator, Teknisi atau Analis yang Dilatih				44 Orang	26.887.000,00	Kab. Bengkulu Selatan, Semua Kecamatan, Semua Kel/Desa	DANA ALOKASI UMUM (DAU)	Melanjutkan pengembangan infrastruktur dan meningkatkan lapangan kerja yang berkualitas, mendorong kewirausahaan, mengembangkan industri kreatif serta mengembangkan agromaritim industri di sentra produksi melalui peran aktif koperasi.	2. Pengembangan Infrastruktur yang Tangguh dan Berkelanjutan serta Perluasan Konektivitas untuk Pemerataan Pengembangan Infrastruktur Berkualitas dan Berkeadilan Berwawasan Lingkungan	Masyarakat		50.000.000,00	DINAS PEKERJAAN UMUM DAN PENATAAN RUANG

NO	KODE	URUSAN / BIDANG URUSAN / PROGRAM / OUTCOME / KEGIATAN / SUB KEGIATAN	INDIKATOR PROGRAM / KEGIATAN / SUB KEGIATAN	TARGET AKHIR PERIODE RENSTRA OPD	REALISASI CAPAIAN RENJA OPD TAHUN 2024	PRAKIRAAN CAPAIAN TARGET RENJA OPD TAHUN 2025	CAPAIAN KINERJA DAN KERANGKA PENDANAAN						KELOMPOK SASARAN	PRAKIRAAN MAJU RENCANA TAHUN 2027		PERANGKAT DAERAH PENANGGUNG JAWAB
							TARGET 2026	PAGU INDIKATIF (Rp)	LOKASI	SUMBER DANA	PRIORITAS			TARGET	PAGU INDIKATIF (Rp)	
											NASIONAL	DAERAH				
1	2	3	4	5	6	7	8	9	10	11	12	13	14	15	16	17
	1.03.11.2.02	Penyelenggaraan Sistem Informasi Jasa Konstruksi Cakupan Daerah Kabupaten/Kota	*laporan sistem informasi jasa konstruksi*	-			1 Dokumen	50.000.000,00			Melanjutkan pengembangan infrastruktur dan meningkatkan lapangan kerja yang berkualitas, mendorong kewirausahaan, mengembangkan industri kreatif serta mengembangkan agromaritim industri di sentra produksi melalui peran aktif koperasi.	2. Pengembangan Infrastruktur yang Tangguh dan Berkelanjutan serta Perluasan Konektivitas untuk Pemerataan Pengembangan Infrastruktur Berkualitas dan Berkeadilan Berwawasan Lingkungan	Masyarakat	-	50.000.000,00	DINAS PEKERJAAN UMUM DAN PENATAAN RUANG
	1.03.11.2.02.0013	Penyediaan Data dan Informasi Jasa Konstruksi Cakupan Kabupaten/Kota														
			Jumlah Dokumen Data dan Informasi Jasa Konstruksi Cakupan Kabupaten/Kota yang Disediakan				1 Dokumen	50.000.000,00	Kab. Bengkulu Selatan, Semua Kecamatan, Semua Kel/Desa	DANA ALOKASI UMUM (DAU)	Melanjutkan pengembangan infrastruktur dan meningkatkan lapangan kerja yang berkualitas, mendorong kewirausahaan, mengembangkan industri kreatif serta mengembangkan agromaritim industri di sentra produksi melalui peran aktif koperasi.	2. Pengembangan Infrastruktur yang Tangguh dan Berkelanjutan serta Perluasan Konektivitas untuk Pemerataan Pengembangan Infrastruktur Berkualitas dan Berkeadilan Berwawasan Lingkungan	Masyarakat		50.000.000,00	DINAS PEKERJAAN UMUM DAN PENATAAN RUANG

NO	KODE	URUSAN / BIDANG URUSAN / PROGRAM / OUTCOME / KEGIATAN / SUB KEGIATAN	INDIKATOR PROGRAM / KEGIATAN / SUB KEGIATAN	TARGET AKHIR PERIODE RENSTRA OPD	REALISASI CAPAIAN RENJA OPD TAHUN 2024	PRAKIRAAN CAPAIAN TARGET RENJA OPD TAHUN 2025	CAPAIAN KINERJA DAN KERANGKA PENDANAAN						KELOMPOK SASARAN	PRAKIRAAN MAJU RENCANA TAHUN 2027		PERANGKAT DAERAH PENANGGUNG JAWAB
							TARGET 2026	PAGU INDIKATIF (Rp)	LOKASI	SUMBER DANA	PRIORITAS			TARGET	PAGU INDIKATIF (Rp)	
											NASIONAL	DAERAH				
1	2	3	4	5	6	7	8	9	10	11	12	13	14	15	16	17
	1.03.11.2.04	Pengawasan Tertib Usaha, Tertib Penyelenggaraan dan Tertib Pemanfaatan Jasa Konstruksi	*SDM jasa konstruksi yang bersertifikat / kompetensi*	-			100 %	50.000.000,00			Melanjutkan pengembangan infrastruktur dan meningkatkan lapangan kerja yang berkualitas, mendorong kewirausahaan, mengembangkan industri kreatif serta mengembangkan agromaritim industri di sentra produksi melalui peran aktif koperasi.	2. Pengembangan Infrastruktur yang Tangguh dan Berkelanjutan serta Perluasan Konektivitas untuk Pemerataan Pengembangan Infrastruktur Berkualitas dan Berkeadilan Berwawasan Lingkungan	Masyarakat	-	50.000.000,00	DINAS PEKERJAAN UMUM DAN PENATAAN RUANG
	1.03.11.2.04.0004	Pengawasan dan Evaluasi Tertib Penyelenggaraan Jasa Konstruksi Kabupaten/Kota														
			Jumlah Paket Pekerjaan Jasa Konstruksi Kabupaten/Kota yang Diawasi dan Dievaluasi Tertib Penyelenggaraan				1 Paket Pekerjaan	50.000.000,00	Kab. Bengkulu Selatan, Semua Kecamatan, Semua Kel/Desa	DANA ALOKASI UMUM (DAU)	Melanjutkan pengembangan infrastruktur dan meningkatkan lapangan kerja yang berkualitas, mendorong kewirausahaan, mengembangkan industri kreatif serta mengembangkan agromaritim industri di sentra produksi melalui peran aktif koperasi.	2. Pengembangan Infrastruktur yang Tangguh dan Berkelanjutan serta Perluasan Konektivitas untuk Pemerataan Pengembangan Infrastruktur Berkualitas dan Berkeadilan Berwawasan Lingkungan	Masyarakat		50.000.000,00	DINAS PEKERJAAN UMUM DAN PENATAAN RUANG
11.	**1.03.12**	**PROGRAM PENYELENGGARAAN PENATAAN RUANG**	***persentase pemahaman masyarakat terhadap tata ruang kabupaten***	**-**			**100 %**	**348.654.658,00**						**-**	**380.000.000,00**	

NO	KODE	URUSAN / BIDANG URUSAN / PROGRAM / OUTCOME / KEGIATAN / SUB KEGIATAN	INDIKATOR PROGRAM / KEGIATAN / SUB KEGIATAN	TARGET AKHIR PERIODE RENSTRA OPD	REALISASI CAPAIAN RENJA OPD TAHUN 2024	PRAKIRAAN CAPAIAN TARGET RENJA OPD TAHUN 2025	CAPAIAN KINERJA DAN KERANGKA PENDANAAN						KELOMPOK SASARAN	PRAKIRAAN MAJU RENCANA TAHUN 2027		PERANGKAT DAERAH PENANGGUNG JAWAB
							TARGET 2026	PAGU INDIKATIF (Rp)	LOKASI	SUMBER DANA	PRIORITAS			TARGET	PAGU INDIKATIF (Rp)	
											NASIONAL	DAERAH				
1	2	3	4	5	6	7	8	9	10	11	12	13	14	15	16	17
	1.03.12.2.01	Penetapan Rencana Tata Ruang Wilayah (RTRW) dan Rencana Rinci Tata Ruang (RRTR) Kabupaten/Kota	*Persentase Kepatuhan Masyarakat terhadap Perda Rencana Tata Ruang Wilayah (RTRW) Kabupaten*	-			100 %	248.654.584,00			Melanjutkan pengembangan infrastruktur dan meningkatkan lapangan kerja yang berkualitas, mendorong kewirausahaan, mengembangkan industri kreatif serta mengembangkan agromaritim industri di sentra produksi melalui peran aktif koperasi.	2. Pengembangan Infrastruktur yang Tangguh dan Berkelanjutan serta Perluasan Konektivitas untuk Pemerataan Pengembangan Infrastruktur Berkualitas dan Berkeadilan Berwawasan Lingkungan	Masyarakat	-	270.000.000,00	DINAS PEKERJAAN UMUM DAN PENATAAN RUANG
	1.03.12.2.01.0005	Pelaksanaan Persetujuan Substansi RTRW Kabupaten/Kota														
			Jumlah surat persetujuan substansi RTRW Kabupaten/Kota				1 Dokumen	148.654.436,00	Kab. Bengkulu Selatan, Semua Kecamatan, Semua Kel/Desa	DANA ALOKASI UMUM (DAU)	Melanjutkan pengembangan infrastruktur dan meningkatkan lapangan kerja yang berkualitas, mendorong kewirausahaan, mengembangkan industri kreatif serta mengembangkan agromaritim industri di sentra produksi melalui peran aktif koperasi.	2. Pengembangan Infrastruktur yang Tangguh dan Berkelanjutan serta Perluasan Konektivitas untuk Pemerataan Pengembangan Infrastruktur Berkualitas dan Berkeadilan Berwawasan Lingkungan	Masyarakat		160.000.000,00	DINAS PEKERJAAN UMUM DAN PENATAAN RUANG
	1.03.12.2.01.0009	Pelaksanaan Evaluasi dan Konsultasi Evaluasi RTRW Kabupaten/Kota														

NO	KODE	URUSAN / BIDANG URUSAN / PROGRAM / OUTCOME / KEGIATAN / SUB KEGIATAN	INDIKATOR PROGRAM / KEGIATAN / SUB KEGIATAN	TARGET AKHIR PERIODE RENSTRA OPD	REALISASI CAPAIAN RENJA OPD TAHUN 2024	PRAKIRAAN CAPAIAN TARGET RENJA OPD TAHUN 2025	CAPAIAN KINERJA DAN KERANGKA PENDANAAN						KELOMPOK SASARAN	PRAKIRAAN MAJU RENCANA TAHUN 2027		PERANGKAT DAERAH PENANGGUNG JAWAB
							TARGET 2026	PAGU INDIKATIF (Rp)	LOKASI	SUMBER DANA	PRIORITAS			TARGET	PAGU INDIKATIF (Rp)	
											NASIONAL	DAERAH				
1	2	3	4	5	6	7	8	9	10	11	12	13	14	15	16	17
			dokumen persyaratan untuk mendapatkan keputusan Gubernur hasil evaluasi				1 Dokumen	100.000.148,00	Kab. Bengkulu Selatan, Semua Kecamatan, Semua Kel/Desa	DANA ALOKASI UMUM (DAU)	Melanjutkan pengembangan infrastruktur dan meningkatkan lapangan kerja yang berkualitas, mendorong kewirausahaan, mengembangkan industri kreatif serta mengembangkan agromaritim industri di sentra produksi melalui peran aktif koperasi.	2. Pengembangan Infrastruktur yang Tangguh dan Berkelanjutan serta Perluasan Konektivitas untuk Pemerataan Pengembangan Infrastruktur Berkualitas dan Berkeadilan Berwawasan Lingkungan	Masyarakat		110.000.000,00	DINAS PEKERJAAN UMUM DAN PENATAAN RUANG
	1.03.12.2.04	Koordinasi dan Sinkronisasi Pengendalian Pemanfaatan Ruang Daerah Kabupaten/Kota	*persentase menurunnya pelanggaran terhadap pemanfaatan ruang daerah kabupaten*	-			100 %	100.000.074,00			Melanjutkan pengembangan infrastruktur dan meningkatkan lapangan kerja yang berkualitas, mendorong kewirausahaan, mengembangkan industri kreatif serta mengembangkan agromaritim industri di sentra produksi melalui peran aktif koperasi.	2. Pengembangan Infrastruktur yang Tangguh dan Berkelanjutan serta Perluasan Konektivitas untuk Pemerataan Pengembangan Infrastruktur Berkualitas dan Berkeadilan Berwawasan Lingkungan	Masyarakat	-	110.000.000,00	DINAS PEKERJAAN UMUM DAN PENATAAN RUANG
	1.03.12.2.04.0004	Koordinasi Pelaksanaan Penataan Ruang														

NO	KODE	URUSAN / BIDANG URUSAN / PROGRAM / OUTCOME / KEGIATAN / SUB KEGIATAN	INDIKATOR PROGRAM / KEGIATAN / SUB KEGIATAN	TARGET AKHIR PERIODE RENSTRA OPD	REALISASI CAPAIAN RENJA OPD TAHUN 2024	PRAKIRAAN CAPAIAN TARGET RENJA OPD TAHUN 2025	CAPAIAN KINERJA DAN KERANGKA PENDANAAN						KELOMPOK SASARAN	PRAKIRAAN MAJU RENCANA TAHUN 2027		PERANGKAT DAERAH PENANGGUNG JAWAB
							TARGET 2026	PAGU INDIKATIF (Rp)	LOKASI	SUMBER DANA	PRIORITAS			TARGET	PAGU INDIKATIF (Rp)	
											NASIONAL	DAERAH				
1	2	3	4	5	6	7	8	9	10	11	12	13	14	15	16	17
			Jumlah Dokumen Koordinasi Pelaksanaan Penataan Ruang				1 Dokumen	100.000.074,00	Kab. Bengkulu Selatan, Semua Kecamatan, Semua Kel/Desa	DANA ALOKASI UMUM (DAU)	Melanjutkan pengembangan infrastruktur dan meningkatkan lapangan kerja yang berkualitas, mendorong kewirausahaan, mengembangkan industri kreatif serta mengembangkan agromaritim industri di sentra produksi melalui peran aktif koperasi.	2. Pengembangan Infrastruktur yang Tangguh dan Berkelanjutan serta Perluasan Konektivitas untuk Pemerataan Pengembangan Infrastruktur Berkualitas dan Berkeadilan Berwawasan Lingkungan	Masyarakat		110.000.000,00	DINAS PEKERJAAN UMUM DAN PENATAAN RUANG
		UPTD SISTEM PENGELOLAAN AIR LIMBAH DOMESTIK						**0,00**							**110.000.000,00**	
	1	**URUSAN PEMERINTAHAN WAJIB YANG BERKAITAN DENGAN PELAYANAN DASAR**						**0,00**							**110.000.000,00**	
	1.03	**URUSAN PEMERINTAHAN BIDANG PEKERJAAN UMUM DAN PENATAAN RUANG**						**0,00**							**110.000.000,00**	
1.	**1.03.05**	**PROGRAM PENGELOLAAN DAN PENGEMBANGAN SISTEM AIR LIMBAH**	***Persentase cakupan layanan sanitasi layak***	**-**			**100 %**	**0,00**						**-**	**110.000.000,00**	
	1.03.05.2.01	Pengelolaan dan Pengembangan Sistem Air Limbah Domestik dalam Daerah Kabupaten/Kota	*jUMLAH rumah tangga yang memiliki sanitasi layak dan sesuai standar*	-			1000 sr	0,00			Melanjutkan pengembangan infrastruktur dan meningkatkan lapangan kerja yang berkualitas, mendorong kewirausahaan, mengembangkan industri kreatif serta mengembangkan agromaritim industri di sentra produksi melalui peran aktif koperasi.	2. Pengembangan Infrastruktur yang Tangguh dan Berkelanjutan serta Perluasan Konektivitas untuk Pemerataan Pengembangan Infrastruktur Berkualitas dan Berkeadilan Berwawasan Lingkungan	opd	-	110.000.000,00	UPTD SISTEM PENGELOLAAN AIR LIMBAH DOMESTIK

NO	KODE	URUSAN / BIDANG URUSAN / PROGRAM / OUTCOME / KEGIATAN / SUB KEGIATAN	INDIKATOR PROGRAM / KEGIATAN / SUB KEGIATAN	TARGET AKHIR PERIODE RENSTRA OPD	REALISASI CAPAIAN RENJA OPD TAHUN 2024	PRAKIRAAN CAPAIAN TARGET RENJA OPD TAHUN 2025	CAPAIAN KINERJA DAN KERANGKA PENDANAAN						KELOMPOK SASARAN	PRAKIRAAN MAJU RENCANA TAHUN 2027		PERANGKAT DAERAH PENANGGUNG JAWAB
							TARGET 2026	PAGU INDIKATIF (Rp)	LOKASI	SUMBER DANA	PRIORITAS			TARGET	PAGU INDIKATIF (Rp)	
											NASIONAL	DAERAH				
1	2	3	4	5	6	7	8	9	10	11	12	13	14	15	16	17
	1.03.05.2.01.0033	Penyediaan Jasa Penyedotan Lumpur Tinja														
			Jumlah Rumah Tangga yang Terlayani Jasa Penyedotan Lumpur Tinja				100 Rumah Tangga	0,00	Kab. Bengkulu Selatan, Semua Kecamatan, Semua Kel/Desa	DANA ALOKASI UMUM (DAU)	Melanjutkan pengembangan infrastruktur dan meningkatkan lapangan kerja yang berkualitas, mendorong kewirausahaan, mengembangkan industri kreatif serta mengembangkan agromaritim industri di sentra produksi melalui peran aktif koperasi.	2. Pengembangan Infrastruktur yang Tangguh dan Berkelanjutan serta Perluasan Konektivitas untuk Pemerataan Pengembangan Infrastruktur Berkualitas dan Berkeadilan Berwawasan Lingkungan	opd		110.000.000,00	UPTD SISTEM PENGELOLAAN AIR LIMBAH DOMESTIK
		DINAS PERUMAHAN DAN KAWASAN PERMUKIMAN						**4.759.574.252,00**							**5.310.000.000,00**	
	1	**URUSAN PEMERINTAHAN WAJIB YANG BERKAITAN DENGAN PELAYANAN DASAR**						**4.701.267.252,00**							**5.205.000.000,00**	
	1.04	**URUSAN PEMERINTAHAN BIDANG PERUMAHAN DAN KAWASAN PERMUKIMAN**						**4.701.267.252,00**							**5.205.000.000,00**	
1.	**1.04.01**	**PROGRAM PENUNJANG URUSAN PEMERINTAHAN DAERAH KABUPATEN/KOTA**	**-**	**-**			**-**	**3.950.939.652,00**						**-**	**3.895.000.000,00**	
	1.04.01.2.01	Perencanaan, Penganggaran, dan Evaluasi Kinerja Perangkat Daerah	-	-			-	87.360.000,00			-	2. Pengembangan Infrastruktur yang Tangguh dan Berkelanjutan serta Perluasan Konektivitas untuk Pemerataan Pengembangan Infrastruktur Berkualitas dan Berkeadilan Berwawasan Lingkungan	opd	-	105.000.000,00	DINAS PERUMAHAN DAN KAWASAN PERMUKIMAN

NO	KODE	URUSAN / BIDANG URUSAN / PROGRAM / OUTCOME / KEGIATAN / SUB KEGIATAN	INDIKATOR PROGRAM / KEGIATAN / SUB KEGIATAN	TARGET AKHIR PERIODE RENSTRA OPD	REALISASI CAPAIAN RENJA OPD TAHUN 2024	PRAKIRAAN CAPAIAN TARGET RENJA OPD TAHUN 2025	CAPAIAN KINERJA DAN KERANGKA PENDANAAN						KELOMPOK SASARAN	PRAKIRAAN MAJU RENCANA TAHUN 2027		PERANGKAT DAERAH PENANGGUNG JAWAB
							TARGET 2026	PAGU INDIKATIF (Rp)	LOKASI	SUMBER DANA	PRIORITAS			TARGET	PAGU INDIKATIF (Rp)	
											NASIONAL	DAERAH				
1	2	3	4	5	6	7	8	9	10	11	12	13	14	15	16	17
	1.04.01.2.01.0001	Penyusunan Dokumen Perencanaan Perangkat Daerah														
			Jumlah Dokumen Perencanaan Perangkat Daerah				10 Dokumen	30.000.000,00	Kab. Bengkulu Selatan, Semua Kecamatan, Semua Kel/Desa	DANA ALOKASI UMUM (DAU)	-	2. Pengembangan Infrastruktur yang Tangguh dan Berkelanjutan serta Perluasan Konektivitas untuk Pemerataan Pengembangan Infrastruktur Berkualitas dan Berkeadilan Berwawasan Lingkungan	opd		35.000.000,00	DINAS PERUMAHAN DAN KAWASAN PERMUKIMAN
	1.04.01.2.01.0006	Koordinasi dan Penyusunan Laporan Capaian Kinerja dan Ikhtisar Realisasi Kinerja SKPD														
			Jumlah Laporan Capaian Kinerja dan Ikhtisar Realisasi Kinerja SKPD dan Laporan Hasil Koordinasi Penyusunan Laporan Capaian Kinerja dan Ikhtisar Realisasi Kinerja SKPD				2 Laporan	30.000.000,00	Kab. Bengkulu Selatan, Semua Kecamatan, Semua Kel/Desa	DANA ALOKASI UMUM (DAU)	Melanjutkan pengembangan infrastruktur dan meningkatkan lapangan kerja yang berkualitas, mendorong kewirausahaan, mengembangkan industri kreatif serta mengembangkan agromaritim industri di sentra produksi melalui peran aktif koperasi.	2. Pengembangan Infrastruktur yang Tangguh dan Berkelanjutan serta Perluasan Konektivitas untuk Pemerataan Pengembangan Infrastruktur Berkualitas dan Berkeadilan Berwawasan Lingkungan	opd		35.000.000,00	DINAS PERUMAHAN DAN KAWASAN PERMUKIMAN
	1.04.01.2.01.0007	Evaluasi Kinerja Perangkat Daerah														

NO	KODE	URUSAN / BIDANG URUSAN / PROGRAM / OUTCOME / KEGIATAN / SUB KEGIATAN	INDIKATOR PROGRAM / KEGIATAN / SUB KEGIATAN	TARGET AKHIR PERIODE RENSTRA OPD	REALISASI CAPAIAN RENJA OPD TAHUN 2024	PRAKIRAAN CAPAIAN TARGET RENJA OPD TAHUN 2025	CAPAIAN KINERJA DAN KERANGKA PENDANAAN						KELOMPOK SASARAN	PRAKIRAAN MAJU RENCANA TAHUN 2027		PERANGKAT DAERAH PENANGGUNG JAWAB
							TARGET 2026	PAGU INDIKATIF (Rp)	LOKASI	SUMBER DANA	PRIORITAS			TARGET	PAGU INDIKATIF (Rp)	
											NASIONAL	DAERAH				
1	2	3	4	5	6	7	8	9	10	11	12	13	14	15	16	17
			Jumlah Laporan Evaluasi Kinerja Perangkat Daerah				1 Laporan	27.360.000,00	Kab. Bengkulu Selatan, Semua Kecamatan, Semua Kel/Desa	DANA ALOKASI UMUM (DAU)	Melanjutkan pengembangan infrastruktur dan meningkatkan lapangan kerja yang berkualitas, mendorong kewirausahaan, mengembangkan industri kreatif serta mengembangkan agromaritim industri di sentra produksi melalui peran aktif koperasi.	2. Pengembangan Infrastruktur yang Tangguh dan Berkelanjutan serta Perluasan Konektivitas untuk Pemerataan Pengembangan Infrastruktur Berkualitas dan Berkeadilan Berwawasan Lingkungan	opd		35.000.000,00	DINAS PERUMAHAN DAN KAWASAN PERMUKIMAN
	1.04.01.2.02	Administrasi Keuangan Perangkat Daerah	-	-			-	3.212.893.652,00			Melanjutkan pengembangan infrastruktur dan meningkatkan lapangan kerja yang berkualitas, mendorong kewirausahaan, mengembangkan industri kreatif serta mengembangkan agromaritim industri di sentra produksi melalui peran aktif koperasi.	2. Pengembangan Infrastruktur yang Tangguh dan Berkelanjutan serta Perluasan Konektivitas untuk Pemerataan Pengembangan Infrastruktur Berkualitas dan Berkeadilan Berwawasan Lingkungan	opd	-	2.893.000.000,00	DINAS PERUMAHAN DAN KAWASAN PERMUKIMAN
	1.04.01.2.02.0001	Penyediaan Gaji dan Tunjangan ASN														

NO	KODE	URUSAN / BIDANG URUSAN / PROGRAM / OUTCOME / KEGIATAN / SUB KEGIATAN	INDIKATOR PROGRAM / KEGIATAN / SUB KEGIATAN	TARGET AKHIR PERIODE RENSTRA OPD	REALISASI CAPAIAN RENJA OPD TAHUN 2024	PRAKIRAAN CAPAIAN TARGET RENJA OPD TAHUN 2025	CAPAIAN KINERJA DAN KERANGKA PENDANAAN						KELOMPOK SASARAN	PRAKIRAAN MAJU RENCANA TAHUN 2027		PERANGKAT DAERAH PENANGGUNG JAWAB
							TARGET 2026	PAGU INDIKATIF (Rp)	LOKASI	SUMBER DANA	PRIORITAS			TARGET	PAGU INDIKATIF (Rp)	
											NASIONAL	DAERAH				
1	2	3	4	5	6	7	8	9	10	11	12	13	14	15	16	17
			Jumlah Orang yang Menerima Gaji dan Tunjangan ASN				30 Orang/bulan	2.851.320.652,00	Kab. Bengkulu Selatan, Semua Kecamatan, Semua Kel/Desa	DANA ALOKASI UMUM (DAU)	Melanjutkan pengembangan infrastruktur dan meningkatkan lapangan kerja yang berkualitas, mendorong kewirausahaan, mengembangkan industri kreatif serta mengembangkan agromaritim industri di sentra produksi melalui peran aktif koperasi.	2. Pengembangan Infrastruktur yang Tangguh dan Berkelanjutan serta Perluasan Konektivitas untuk Pemerataan Pengembangan Infrastruktur Berkualitas dan Berkeadilan Berwawasan Lingkungan	opd		2.650.000.000,00	DINAS PERUMAHAN DAN KAWASAN PERMUKIMAN
	1.04.01.2.02.0002	Penyediaan Administrasi Pelaksanaan Tugas ASN														
			Jumlah Dokumen Hasil Penyediaan Administrasi Pelaksanaan Tugas ASN				1 Dokumen	331.560.000,00	Kab. Bengkulu Selatan, Semua Kecamatan, Semua Kel/Desa	DANA ALOKASI UMUM (DAU)	Melanjutkan pengembangan infrastruktur dan meningkatkan lapangan kerja yang berkualitas, mendorong kewirausahaan, mengembangkan industri kreatif serta mengembangkan agromaritim industri di sentra produksi melalui peran aktif koperasi.	2. Pengembangan Infrastruktur yang Tangguh dan Berkelanjutan serta Perluasan Konektivitas untuk Pemerataan Pengembangan Infrastruktur Berkualitas dan Berkeadilan Berwawasan Lingkungan	opd		200.000.000,00	DINAS PERUMAHAN DAN KAWASAN PERMUKIMAN
	1.04.01.2.02.0005	Koordinasi dan Penyusunan Laporan Keuangan Akhir Tahun SKPD														

NO	KODE	URUSAN / BIDANG URUSAN / PROGRAM / OUTCOME / KEGIATAN / SUB KEGIATAN	INDIKATOR PROGRAM / KEGIATAN / SUB KEGIATAN	TARGET AKHIR PERIODE RENSTRA OPD	REALISASI CAPAIAN RENJA OPD TAHUN 2024	PRAKIRAAN CAPAIAN TARGET RENJA OPD TAHUN 2025	CAPAIAN KINERJA DAN KERANGKA PENDANAAN						KELOMPOK SASARAN	PRAKIRAAN MAJU RENCANA TAHUN 2027		PERANGKAT DAERAH PENANGGUNG JAWAB
							TARGET 2026	PAGU INDIKATIF (Rp)	LOKASI	SUMBER DANA	PRIORITAS			TARGET	PAGU INDIKATIF (Rp)	
											NASIONAL	DAERAH				
1	2	3	4	5	6	7	8	9	10	11	12	13	14	15	16	17
			Jumlah Laporan Keuangan Akhir Tahun SKPD dan Laporan Hasil Koordinasi Penyusunan Laporan Keuangan Akhir Tahun SKPD				1 Laporan	30.013.000,00	Kab. Bengkulu Selatan, Semua Kecamatan, Semua Kel/Desa	DANA ALOKASI UMUM (DAU)	Melanjutkan pengembangan infrastruktur dan meningkatkan lapangan kerja yang berkualitas, mendorong kewirausahaan, mengembangkan industri kreatif serta mengembangkan agromaritim industri di sentra produksi melalui peran aktif koperasi.	2. Pengembangan Infrastruktur yang Tangguh dan Berkelanjutan serta Perluasan Konektivitas untuk Pemerataan Pengembangan Infrastruktur Berkualitas dan Berkeadilan Berwawasan Lingkungan	opd		43.000.000,00	DINAS PERUMAHAN DAN KAWASAN PERMUKIMAN
	1.04.01.2.05	Administrasi Kepegawaian Perangkat Daerah	-	-			-	49.418.000,00			Melanjutkan pengembangan infrastruktur dan meningkatkan lapangan kerja yang berkualitas, mendorong kewirausahaan, mengembangkan industri kreatif serta mengembangkan agromaritim industri di sentra produksi melalui peran aktif koperasi.	2. Pengembangan Infrastruktur yang Tangguh dan Berkelanjutan serta Perluasan Konektivitas untuk Pemerataan Pengembangan Infrastruktur Berkualitas dan Berkeadilan Berwawasan Lingkungan	opd	-	102.000.000,00	DINAS PERUMAHAN DAN KAWASAN PERMUKIMAN
	1.04.01.2.05.0002	Pengadaan Pakaian Dinas beserta Atribut Kelengkapannya														

NO	KODE	URUSAN / BIDANG URUSAN / PROGRAM / OUTCOME / KEGIATAN / SUB KEGIATAN	INDIKATOR PROGRAM / KEGIATAN / SUB KEGIATAN	TARGET AKHIR PERIODE RENSTRA OPD	REALISASI CAPAIAN RENJA OPD TAHUN 2024	PRAKIRAAN CAPAIAN TARGET RENJA OPD TAHUN 2025	CAPAIAN KINERJA DAN KERANGKA PENDANAAN						KELOMPOK SASARAN	PRAKIRAAN MAJU RENCANA TAHUN 2027		PERANGKAT DAERAH PENANGGUNG JAWAB
							TARGET 2026	PAGU INDIKATIF (Rp)	LOKASI	SUMBER DANA	PRIORITAS			TARGET	PAGU INDIKATIF (Rp)	
											NASIONAL	DAERAH				
1	2	3	4	5	6	7	8	9	10	11	12	13	14	15	16	17
			Jumlah Paket Pakaian Dinas beserta Atribut Kelengkapan				1 Paket	4.397.000,00	Kab. Bengkulu Selatan, Semua Kecamatan, Semua Kel/Desa	DANA ALOKASI UMUM (DAU)	Melanjutkan pengembangan infrastruktur dan meningkatkan lapangan kerja yang berkualitas, mendorong kewirausahaan, mengembangkan industri kreatif serta mengembangkan agromaritim industri di sentra produksi melalui peran aktif koperasi.	2. Pengembangan Infrastruktur yang Tangguh dan Berkelanjutan serta Perluasan Konektivitas untuk Pemerataan Pengembangan Infrastruktur Berkualitas dan Berkeadilan Berwawasan Lingkungan	opd		20.000.000,00	DINAS PERUMAHAN DAN KAWASAN PERMUKIMAN
	1.04.01.2.05.0003	Pendataan dan Pengolahan Administrasi Kepegawaian														
			Jumlah Dokumen Pendataan dan Pengolahan Administrasi Kepegawaian				2 Dokumen	30.021.000,00	Kab. Bengkulu Selatan, Semua Kecamatan, Semua Kel/Desa	DANA ALOKASI UMUM (DAU)	Melanjutkan pengembangan infrastruktur dan meningkatkan lapangan kerja yang berkualitas, mendorong kewirausahaan, mengembangkan industri kreatif serta mengembangkan agromaritim industri di sentra produksi melalui peran aktif koperasi.	2. Pengembangan Infrastruktur yang Tangguh dan Berkelanjutan serta Perluasan Konektivitas untuk Pemerataan Pengembangan Infrastruktur Berkualitas dan Berkeadilan Berwawasan Lingkungan	opd		45.000.000,00	DINAS PERUMAHAN DAN KAWASAN PERMUKIMAN
	1.04.01.2.05.0009	Pendidikan dan Pelatihan Pegawai Berdasarkan Tugas dan Fungsi														

NO	KODE	URUSAN / BIDANG URUSAN / PROGRAM / OUTCOME / KEGIATAN / SUB KEGIATAN	INDIKATOR PROGRAM / KEGIATAN / SUB KEGIATAN	TARGET AKHIR PERIODE RENSTRA OPD	REALISASI CAPAIAN RENJA OPD TAHUN 2024	PRAKIRAAN CAPAIAN TARGET RENJA OPD TAHUN 2025	CAPAIAN KINERJA DAN KERANGKA PENDANAAN						KELOMPOK SASARAN	PRAKIRAAN MAJU RENCANA TAHUN 2027		PERANGKAT DAERAH PENANGGUNG JAWAB
							TARGET 2026	PAGU INDIKATIF (Rp)	LOKASI	SUMBER DANA	PRIORITAS			TARGET	PAGU INDIKATIF (Rp)	
											NASIONAL	DAERAH				
1	2	3	4	5	6	7	8	9	10	11	12	13	14	15	16	17
			Jumlah Pegawai Berdasarkan Tugas dan Fungsi yang Mengikuti Pendidikan dan Pelatihan				7 Orang	15.000.000,00	Kab. Bengkulu Selatan, Semua Kecamatan, Semua Kel/Desa	DANA ALOKASI UMUM (DAU)	Melanjutkan pengembangan infrastruktur dan meningkatkan lapangan kerja yang berkualitas, mendorong kewirausahaan, mengembangkan industri kreatif serta mengembangkan agromaritim industri di sentra produksi melalui peran aktif koperasi.	2. Pengembangan Infrastruktur yang Tangguh dan Berkelanjutan serta Perluasan Konektivitas untuk Pemerataan Pengembangan Infrastruktur Berkualitas dan Berkeadilan Berwawasan Lingkungan	opd		37.000.000,00	DINAS PERUMAHAN DAN KAWASAN PERMUKIMAN
	1.04.01.2.06	Administrasi Umum Perangkat Daerah	-	-			-	311.970.000,00			Melanjutkan pengembangan infrastruktur dan meningkatkan lapangan kerja yang berkualitas, mendorong kewirausahaan, mengembangkan industri kreatif serta mengembangkan agromaritim industri di sentra produksi melalui peran aktif koperasi.	2. Pengembangan Infrastruktur yang Tangguh dan Berkelanjutan serta Perluasan Konektivitas untuk Pemerataan Pengembangan Infrastruktur Berkualitas dan Berkeadilan Berwawasan Lingkungan	opd	-	490.000.000,00	DINAS PERUMAHAN DAN KAWASAN PERMUKIMAN
	1.04.01.2.06.0001	Penyediaan Komponen Instalasi Listrik/Penerangan Bangunan Kantor														

NO	KODE	URUSAN / BIDANG URUSAN / PROGRAM / OUTCOME / KEGIATAN / SUB KEGIATAN	INDIKATOR PROGRAM / KEGIATAN / SUB KEGIATAN	TARGET AKHIR PERIODE RENSTRA OPD	REALISASI CAPAIAN RENJA OPD TAHUN 2024	PRAKIRAAN CAPAIAN TARGET RENJA OPD TAHUN 2025	CAPAIAN KINERJA DAN KERANGKA PENDANAAN						KELOMPOK SASARAN	PRAKIRAAN MAJU RENCANA TAHUN 2027		PERANGKAT DAERAH PENANGGUNG JAWAB
							TARGET 2026	PAGU INDIKATIF (Rp)	LOKASI	SUMBER DANA	PRIORITAS			TARGET	PAGU INDIKATIF (Rp)	
											NASIONAL	DAERAH				
1	2	3	4	5	6	7	8	9	10	11	12	13	14	15	16	17
			Jumlah Paket Komponen Instalasi Listrik/Penerangan Bangunan Kantor yang Disediakan				3 Paket	9.998.000,00	Kab. Bengkulu Selatan, Semua Kecamatan, Semua Kel/Desa	DANA ALOKASI UMUM (DAU)	Melanjutkan pengembangan infrastruktur dan meningkatkan lapangan kerja yang berkualitas, mendorong kewirausahaan, mengembangkan industri kreatif serta mengembangkan agromaritim industri di sentra produksi melalui peran aktif koperasi.	2. Pengembangan Infrastruktur yang Tangguh dan Berkelanjutan serta Perluasan Konektivitas untuk Pemerataan Pengembangan Infrastruktur Berkualitas dan Berkeadilan Berwawasan Lingkungan	opd		15.000.000,00	DINAS PERUMAHAN DAN KAWASAN PERMUKIMAN
	1.04.01.2.06.0002	Penyediaan Peralatan dan Perlengkapan Kantor														
			Jumlah Paket Peralatan dan Perlengkapan Kantor yang Disediakan				30 Paket	20.200.000,00	Kab. Bengkulu Selatan, Semua Kecamatan, Semua Kel/Desa	DANA ALOKASI UMUM (DAU)	Melanjutkan pengembangan infrastruktur dan meningkatkan lapangan kerja yang berkualitas, mendorong kewirausahaan, mengembangkan industri kreatif serta mengembangkan agromaritim industri di sentra produksi melalui peran aktif koperasi.	2. Pengembangan Infrastruktur yang Tangguh dan Berkelanjutan serta Perluasan Konektivitas untuk Pemerataan Pengembangan Infrastruktur Berkualitas dan Berkeadilan Berwawasan Lingkungan	opd		27.000.000,00	DINAS PERUMAHAN DAN KAWASAN PERMUKIMAN
	1.04.01.2.06.0004	Penyediaan Bahan Logistik Kantor														

NO	KODE	URUSAN / BIDANG URUSAN / PROGRAM / OUTCOME / KEGIATAN / SUB KEGIATAN	INDIKATOR PROGRAM / KEGIATAN / SUB KEGIATAN	TARGET AKHIR PERIODE RENSTRA OPD	REALISASI CAPAIAN RENJA OPD TAHUN 2024	PRAKIRAAN CAPAIAN TARGET RENJA OPD TAHUN 2025	CAPAIAN KINERJA DAN KERANGKA PENDANAAN						KELOMPOK SASARAN	PRAKIRAAN MAJU RENCANA TAHUN 2027		PERANGKAT DAERAH PENANGGUNG JAWAB
							TARGET 2026	PAGU INDIKATIF (Rp)	LOKASI	SUMBER DANA	PRIORITAS			TARGET	PAGU INDIKATIF (Rp)	
											NASIONAL	DAERAH				
1	2	3	4	5	6	7	8	9	10	11	12	13	14	15	16	17
			Jumlah Paket Bahan Logistik Kantor yang Disediakan				40 Paket	68.651.000,00	Kab. Bengkulu Selatan, Semua Kecamatan, Semua Kel/Desa	DANA ALOKASI UMUM (DAU)	Melanjutkan pengembangan infrastruktur dan meningkatkan lapangan kerja yang berkualitas, mendorong kewirausahaan, mengembangkan industri kreatif serta mengembangkan agromaritim industri di sentra produksi melalui peran aktif koperasi.	2. Pengembangan Infrastruktur yang Tangguh dan Berkelanjutan serta Perluasan Konektivitas untuk Pemerataan Pengembangan Infrastruktur Berkualitas dan Berkeadilan Berwawasan Lingkungan	opd		55.000.000,00	DINAS PERUMAHAN DAN KAWASAN PERMUKIMAN
	1.04.01.2.06.0006	Penyediaan Bahan Bacaan dan Peraturan Perundang-undangan														
			Jumlah Dokumen Bahan Bacaan dan Peraturan Perundang-Undangan yang Disediakan				1 Dokumen	45.750.000,00	Kab. Bengkulu Selatan, Semua Kecamatan, Semua Kel/Desa	DANA ALOKASI UMUM (DAU)	Melanjutkan pengembangan infrastruktur dan meningkatkan lapangan kerja yang berkualitas, mendorong kewirausahaan, mengembangkan industri kreatif serta mengembangkan agromaritim industri di sentra produksi melalui peran aktif koperasi.	2. Pengembangan Infrastruktur yang Tangguh dan Berkelanjutan serta Perluasan Konektivitas untuk Pemerataan Pengembangan Infrastruktur Berkualitas dan Berkeadilan Berwawasan Lingkungan	opd		53.000.000,00	DINAS PERUMAHAN DAN KAWASAN PERMUKIMAN
	1.04.01.2.06.0009	Penyelenggaraan Rapat Koordinasi dan Konsultasi SKPD														

NO	KODE	URUSAN / BIDANG URUSAN / PROGRAM / OUTCOME / KEGIATAN / SUB KEGIATAN	INDIKATOR PROGRAM / KEGIATAN / SUB KEGIATAN	TARGET AKHIR PERIODE RENSTRA OPD	REALISASI CAPAIAN RENJA OPD TAHUN 2024	PRAKIRAAN CAPAIAN TARGET RENJA OPD TAHUN 2025	CAPAIAN KINERJA DAN KERANGKA PENDANAAN						KELOMPOK SASARAN	PRAKIRAAN MAJU RENCANA TAHUN 2027		PERANGKAT DAERAH PENANGGUNG JAWAB
							TARGET 2026	PAGU INDIKATIF (Rp)	LOKASI	SUMBER DANA	PRIORITAS			TARGET	PAGU INDIKATIF (Rp)	
											NASIONAL	DAERAH				
1	2	3	4	5	6	7	8	9	10	11	12	13	14	15	16	17
			Jumlah Laporan Penyelenggaraan Rapat Koordinasi dan Konsultasi SKPD				1 Laporan	163.364.000,00	Kab. Bengkulu Selatan, Semua Kecamatan, Semua Kel/Desa	DANA ALOKASI UMUM (DAU)	Melanjutkan pengembangan infrastruktur dan meningkatkan lapangan kerja yang berkualitas, mendorong kewirausahaan, mengembangkan industri kreatif serta mengembangkan agromaritim industri di sentra produksi melalui peran aktif koperasi.	2. Pengembangan Infrastruktur yang Tangguh dan Berkelanjutan serta Perluasan Konektivitas untuk Pemerataan Pengembangan Infrastruktur Berkualitas dan Berkeadilan Berwawasan Lingkungan	opd		320.000.000,00	DINAS PERUMAHAN DAN KAWASAN PERMUKIMAN
	1.04.01.2.06.0011	Dukungan Pelaksanaan Sistem Pemerintahan Berbasis Elektronik pada SKPD														
			Jumlah Dokumen Dukungan Pelaksanaan Sistem Pemerintahan Berbasis Elektronik pada SKPD				1 Dokumen	4.007.000,00	Kab. Bengkulu Selatan, Semua Kecamatan, Semua Kel/Desa	DANA ALOKASI UMUM (DAU)	Melanjutkan pengembangan infrastruktur dan meningkatkan lapangan kerja yang berkualitas, mendorong kewirausahaan, mengembangkan industri kreatif serta mengembangkan agromaritim industri di sentra produksi melalui peran aktif koperasi.	2. Pengembangan Infrastruktur yang Tangguh dan Berkelanjutan serta Perluasan Konektivitas untuk Pemerataan Pengembangan Infrastruktur Berkualitas dan Berkeadilan Berwawasan Lingkungan	opd		20.000.000,00	DINAS PERUMAHAN DAN KAWASAN PERMUKIMAN

NO	KODE	URUSAN / BIDANG URUSAN / PROGRAM / OUTCOME / KEGIATAN / SUB KEGIATAN	INDIKATOR PROGRAM / KEGIATAN / SUB KEGIATAN	TARGET AKHIR PERIODE RENSTRA OPD	REALISASI CAPAIAN RENJA OPD TAHUN 2024	PRAKIRAAN CAPAIAN TARGET RENJA OPD TAHUN 2025	CAPAIAN KINERJA DAN KERANGKA PENDANAAN						KELOMPOK SASARAN	PRAKIRAAN MAJU RENCANA TAHUN 2027		PERANGKAT DAERAH PENANGGUNG JAWAB
							TARGET 2026	PAGU INDIKATIF (Rp)	LOKASI	SUMBER DANA	PRIORITAS			TARGET	PAGU INDIKATIF (Rp)	
											NASIONAL	DAERAH				
1	2	3	4	5	6	7	8	9	10	11	12	13	14	15	16	17
	1.04.01.2.07	Pengadaan Barang Milik Daerah Penunjang Urusan Pemerintah Daerah	-	-			-	12.952.000,00			Melanjutkan pengembangan infrastruktur dan meningkatkan lapangan kerja yang berkualitas, mendorong kewirausahaan, mengembangkan industri kreatif serta mengembangkan agromaritim industri di sentra produksi melalui peran aktif koperasi.	2. Pengembangan Infrastruktur yang Tangguh dan Berkelanjutan serta Perluasan Konektivitas untuk Pemerataan Pengembangan Infrastruktur Berkualitas dan Berkeadilan Berwawasan Lingkungan	-	-	65.000.000,00	DINAS PERUMAHAN DAN KAWASAN PERMUKIMAN
	1.04.01.2.07.0002	Pengadaan Kendaraan Dinas Operasional atau Lapangan														
			Jumlah Unit Kendaraan Dinas Operasional atau Lapangan yang Disediakan				3 Unit	4.000.000,00	Kab. Bengkulu Selatan, Semua Kecamatan, Semua Kel/Desa	DANA ALOKASI UMUM (DAU)	Melanjutkan pengembangan infrastruktur dan meningkatkan lapangan kerja yang berkualitas, mendorong kewirausahaan, mengembangkan industri kreatif serta mengembangkan agromaritim industri di sentra produksi melalui peran aktif koperasi.	2. Pengembangan Infrastruktur yang Tangguh dan Berkelanjutan serta Perluasan Konektivitas untuk Pemerataan Pengembangan Infrastruktur Berkualitas dan Berkeadilan Berwawasan Lingkungan	-		25.000.000,00	DINAS PERUMAHAN DAN KAWASAN PERMUKIMAN
	1.04.01.2.07.0009	Pengadaan Gedung Kantor atau Bangunan Lainnya														

NO	KODE	URUSAN / BIDANG URUSAN / PROGRAM / OUTCOME / KEGIATAN / SUB KEGIATAN	INDIKATOR PROGRAM / KEGIATAN / SUB KEGIATAN	TARGET AKHIR PERIODE RENSTRA OPD	REALISASI CAPAIAN RENJA OPD TAHUN 2024	PRAKIRAAN CAPAIAN TARGET RENJA OPD TAHUN 2025	CAPAIAN KINERJA DAN KERANGKA PENDANAAN						KELOMPOK SASARAN	PRAKIRAAN MAJU RENCANA TAHUN 2027		PERANGKAT DAERAH PENANGGUNG JAWAB
							TARGET 2026	PAGU INDIKATIF (Rp)	LOKASI	SUMBER DANA	PRIORITAS			TARGET	PAGU INDIKATIF (Rp)	
											NASIONAL	DAERAH				
1	2	3	4	5	6	7	8	9	10	11	12	13	14	15	16	17
			Jumlah Unit Gedung Kantor atau Bangunan Lainnya yang Disediakan				1 Unit	4.000.000,00	Kab. Bengkulu Selatan, Semua Kecamatan, Semua Kel/Desa	DANA ALOKASI UMUM (DAU)	Melanjutkan pengembangan infrastruktur dan meningkatkan lapangan kerja yang berkualitas, mendorong kewirausahaan, mengembangkan industri kreatif serta mengembangkan agromaritim industri di sentra produksi melalui peran aktif koperasi.	2. Pengembangan Infrastruktur yang Tangguh dan Berkelanjutan serta Perluasan Konektivitas untuk Pemerataan Pengembangan Infrastruktur Berkualitas dan Berkeadilan Berwawasan Lingkungan	-		15.000.000,00	DINAS PERUMAHAN DAN KAWASAN PERMUKIMAN
	1.04.01.2.07.0010	Pengadaan Sarana dan Prasarana Gedung Kantor atau Bangunan Lainnya														
			Jumlah Unit Sarana dan Prasarana Gedung Kantor atau Bangunan Lainnya yang Disediakan				5 Unit	4.952.000,00	Kab. Bengkulu Selatan, Semua Kecamatan, Semua Kel/Desa	DANA ALOKASI UMUM (DAU)	Melanjutkan pengembangan infrastruktur dan meningkatkan lapangan kerja yang berkualitas, mendorong kewirausahaan, mengembangkan industri kreatif serta mengembangkan agromaritim industri di sentra produksi melalui peran aktif koperasi.	2. Pengembangan Infrastruktur yang Tangguh dan Berkelanjutan serta Perluasan Konektivitas untuk Pemerataan Pengembangan Infrastruktur Berkualitas dan Berkeadilan Berwawasan Lingkungan	-		25.000.000,00	DINAS PERUMAHAN DAN KAWASAN PERMUKIMAN

NO	KODE	URUSAN / BIDANG URUSAN / PROGRAM / OUTCOME / KEGIATAN / SUB KEGIATAN	INDIKATOR PROGRAM / KEGIATAN / SUB KEGIATAN	TARGET AKHIR PERIODE RENSTRA OPD	REALISASI CAPAIAN RENJA OPD TAHUN 2024	PRAKIRAAN CAPAIAN TARGET RENJA OPD TAHUN 2025	CAPAIAN KINERJA DAN KERANGKA PENDANAAN						KELOMPOK SASARAN	PRAKIRAAN MAJU RENCANA TAHUN 2027		PERANGKAT DAERAH PENANGGUNG JAWAB
							TARGET 2026	PAGU INDIKATIF (Rp)	LOKASI	SUMBER DANA	PRIORITAS			TARGET	PAGU INDIKATIF (Rp)	
											NASIONAL	DAERAH				
1	2	3	4	5	6	7	8	9	10	11	12	13	14	15	16	17
	1.04.01.2.08	Penyediaan Jasa Penunjang Urusan Pemerintahan Daerah	-	-			-	67.128.000,00			Melanjutkan pengembangan infrastruktur dan meningkatkan lapangan kerja yang berkualitas, mendorong kewirausahaan, mengembangkan industri kreatif serta mengembangkan agromaritim industri di sentra produksi melalui peran aktif koperasi.	2. Pengembangan Infrastruktur yang Tangguh dan Berkelanjutan serta Perluasan Konektivitas untuk Pemerataan Pengembangan Infrastruktur Berkualitas dan Berkeadilan Berwawasan Lingkungan	opd	-	45.000.000,00	DINAS PERUMAHAN DAN KAWASAN PERMUKIMAN
	1.04.01.2.08.0002	Penyediaan Jasa Komunikasi, Sumber Daya Air dan Listrik														
			Jumlah Laporan Penyediaan Jasa Komunikasi, Sumber Daya Air dan Listrik yang Disediakan				1 Laporan	67.128.000,00	Kab. Bengkulu Selatan, Semua Kecamatan, Semua Kel/Desa	DANA ALOKASI UMUM (DAU)	Melanjutkan pengembangan infrastruktur dan meningkatkan lapangan kerja yang berkualitas, mendorong kewirausahaan, mengembangkan industri kreatif serta mengembangkan agromaritim industri di sentra produksi melalui peran aktif koperasi.	2. Pengembangan Infrastruktur yang Tangguh dan Berkelanjutan serta Perluasan Konektivitas untuk Pemerataan Pengembangan Infrastruktur Berkualitas dan Berkeadilan Berwawasan Lingkungan	opd		45.000.000,00	DINAS PERUMAHAN DAN KAWASAN PERMUKIMAN

NO	KODE	URUSAN / BIDANG URUSAN / PROGRAM / OUTCOME / KEGIATAN / SUB KEGIATAN	INDIKATOR PROGRAM / KEGIATAN / SUB KEGIATAN	TARGET AKHIR PERIODE RENSTRA OPD	REALISASI CAPAIAN RENJA OPD TAHUN 2024	PRAKIRAAN CAPAIAN TARGET RENJA OPD TAHUN 2025	CAPAIAN KINERJA DAN KERANGKA PENDANAAN						KELOMPOK SASARAN	PRAKIRAAN MAJU RENCANA TAHUN 2027		PERANGKAT DAERAH PENANGGUNG JAWAB
							TARGET 2026	PAGU INDIKATIF (Rp)	LOKASI	SUMBER DANA	PRIORITAS			TARGET	PAGU INDIKATIF (Rp)	
											NASIONAL	DAERAH				
1	2	3	4	5	6	7	8	9	10	11	12	13	14	15	16	17
	1.04.01.2.09	Pemeliharaan Barang Milik Daerah Penunjang Urusan Pemerintahan Daerah	-	-			-	209.218.000,00			Melanjutkan pengembangan infrastruktur dan meningkatkan lapangan kerja yang berkualitas, mendorong kewirausahaan, mengembangkan industri kreatif serta mengembangkan agromaritim industri di sentra produksi melalui peran aktif koperasi.	2. Pengembangan Infrastruktur yang Tangguh dan Berkelanjutan serta Perluasan Konektivitas untuk Pemerataan Pengembangan Infrastruktur Berkualitas dan Berkeadilan Berwawasan Lingkungan	opd	-	195.000.000,00	DINAS PERUMAHAN DAN KAWASAN PERMUKIMAN
	1.04.01.2.09.0002	Penyediaan Jasa Pemeliharaan, Biaya Pemeliharaan, Pajak dan Perizinan Kendaraan Dinas Operasional atau Lapangan														
			Jumlah Kendaraan Dinas Operasional atau Lapangan yang Dipelihara dan dibayarkan Pajak dan Perizinannya				8 Unit	184.237.000,00	Kab. Bengkulu Selatan, Semua Kecamatan, Semua Kel/Desa	DANA ALOKASI UMUM (DAU)	Melanjutkan pengembangan infrastruktur dan meningkatkan lapangan kerja yang berkualitas, mendorong kewirausahaan, mengembangkan industri kreatif serta mengembangkan agromaritim industri di sentra produksi melalui peran aktif koperasi.	2. Pengembangan Infrastruktur yang Tangguh dan Berkelanjutan serta Perluasan Konektivitas untuk Pemerataan Pengembangan Infrastruktur Berkualitas dan Berkeadilan Berwawasan Lingkungan	opd		120.000.000,00	DINAS PERUMAHAN DAN KAWASAN PERMUKIMAN
	1.04.01.2.09.0006	Pemeliharaan Peralatan dan Mesin Lainnya														

NO	KODE	URUSAN / BIDANG URUSAN / PROGRAM / OUTCOME / KEGIATAN / SUB KEGIATAN	INDIKATOR PROGRAM / KEGIATAN / SUB KEGIATAN	TARGET AKHIR PERIODE RENSTRA OPD	REALISASI CAPAIAN RENJA OPD TAHUN 2024	PRAKIRAAN CAPAIAN TARGET RENJA OPD TAHUN 2025	CAPAIAN KINERJA DAN KERANGKA PENDANAAN						KELOMPOK SASARAN	PRAKIRAAN MAJU RENCANA TAHUN 2027		PERANGKAT DAERAH PENANGGUNG JAWAB
							TARGET 2026	PAGU INDIKATIF (Rp)	LOKASI	SUMBER DANA	PRIORITAS			TARGET	PAGU INDIKATIF (Rp)	
											NASIONAL	DAERAH				
1	2	3	4	5	6	7	8	9	10	11	12	13	14	15	16	17
			Jumlah Peralatan dan Mesin Lainnya yang Dipelihara				20 Unit	14.980.000,00	Kab. Bengkulu Selatan, Semua Kecamatan, Semua Kel/Desa	DANA ALOKASI UMUM (DAU)	Melanjutkan pengembangan infrastruktur dan meningkatkan lapangan kerja yang berkualitas, mendorong kewirausahaan, mengembangkan industri kreatif serta mengembangkan agromaritim industri di sentra produksi melalui peran aktif koperasi.	2. Pengembangan Infrastruktur yang Tangguh dan Berkelanjutan serta Perluasan Konektivitas untuk Pemerataan Pengembangan Infrastruktur Berkualitas dan Berkeadilan Berwawasan Lingkungan	opd		15.000.000,00	DINAS PERUMAHAN DAN KAWASAN PERMUKIMAN
	1.04.01.2.09.0010	Pemeliharaan/Rehabilitasi Sarana dan Prasarana Gedung Kantor atau Bangunan Lainnya														
			Jumlah Sarana dan Prasarana Gedung Kantor atau Bangunan Lainnya yang Dipelihara/Direhabilitasi				3 Unit	10.001.000,00	Kab. Bengkulu Selatan, Semua Kecamatan, Semua Kel/Desa	DANA ALOKASI UMUM (DAU)	Melanjutkan pengembangan infrastruktur dan meningkatkan lapangan kerja yang berkualitas, mendorong kewirausahaan, mengembangkan industri kreatif serta mengembangkan agromaritim industri di sentra produksi melalui peran aktif koperasi.	2. Pengembangan Infrastruktur yang Tangguh dan Berkelanjutan serta Perluasan Konektivitas untuk Pemerataan Pengembangan Infrastruktur Berkualitas dan Berkeadilan Berwawasan Lingkungan	opd		60.000.000,00	DINAS PERUMAHAN DAN KAWASAN PERMUKIMAN
2.	**1.04.02**	**PROGRAM PENGEMBANGAN PERUMAHAN**	**-**	**-**			**-**	**109.257.600,00**						**-**	**170.000.000,00**	

NO	KODE	URUSAN / BIDANG URUSAN / PROGRAM / OUTCOME / KEGIATAN / SUB KEGIATAN	INDIKATOR PROGRAM / KEGIATAN / SUB KEGIATAN	TARGET AKHIR PERIODE RENSTRA OPD	REALISASI CAPAIAN RENJA OPD TAHUN 2024	PRAKIRAAN CAPAIAN TARGET RENJA OPD TAHUN 2025	CAPAIAN KINERJA DAN KERANGKA PENDANAAN						KELOMPOK SASARAN	PRAKIRAAN MAJU RENCANA TAHUN 2027		PERANGKAT DAERAH PENANGGUNG JAWAB
							TARGET 2026	PAGU INDIKATIF (Rp)	LOKASI	SUMBER DANA	PRIORITAS			TARGET	PAGU INDIKATIF (Rp)	
											NASIONAL	DAERAH				
1	2	3	4	5	6	7	8	9	10	11	12	13	14	15	16	17
	1.04.02.2.01	Pendataan Penyediaan dan Rehabilitasi Rumah Korban Bencana atau Relokasi Program Kabupaten/Kota	-	-			-	74.721.000,00			Melanjutkan pengembangan infrastruktur dan meningkatkan lapangan kerja yang berkualitas, mendorong kewirausahaan, mengembangkan industri kreatif serta mengembangkan agromaritim industri di sentra produksi melalui peran aktif koperasi.	2. Pengembangan Infrastruktur yang Tangguh dan Berkelanjutan serta Perluasan Konektivitas untuk Pemerataan Pengembangan Infrastruktur Berkualitas dan Berkeadilan Berwawasan Lingkungan	masyarakat	-	105.000.000,00	DINAS PERUMAHAN DAN KAWASAN PERMUKIMAN
	1.04.02.2.01.0003	Pengumpulan Data Rumah Korban Bencana Kejadian Sebelumnya yang Belum Tertangani														
			Jumlah Dokumen Data Rumah Korban Bencana Kabupaten/Kota Kejadian Sebelumnya yang Belum Tertangani				1 Dokumen	2.721.000,00	Kab. Bengkulu Selatan, Semua Kecamatan, Semua Kel/Desa	DANA ALOKASI UMUM (DAU)	Melanjutkan pengembangan infrastruktur dan meningkatkan lapangan kerja yang berkualitas, mendorong kewirausahaan, mengembangkan industri kreatif serta mengembangkan agromaritim industri di sentra produksi melalui peran aktif koperasi.	2. Pengembangan Infrastruktur yang Tangguh dan Berkelanjutan serta Perluasan Konektivitas untuk Pemerataan Pengembangan Infrastruktur Berkualitas dan Berkeadilan Berwawasan Lingkungan	masyarakat		20.000.000,00	DINAS PERUMAHAN DAN KAWASAN PERMUKIMAN
	1.04.02.2.01.0004	Pendataan Tingkat Kerusakan Rumah Akibat Bencana														

NO	KODE	URUSAN / BIDANG URUSAN / PROGRAM / OUTCOME / KEGIATAN / SUB KEGIATAN	INDIKATOR PROGRAM / KEGIATAN / SUB KEGIATAN	TARGET AKHIR PERIODE RENSTRA OPD	REALISASI CAPAIAN RENJA OPD TAHUN 2024	PRAKIRAAN CAPAIAN TARGET RENJA OPD TAHUN 2025	CAPAIAN KINERJA DAN KERANGKA PENDANAAN						KELOMPOK SASARAN	PRAKIRAAN MAJU RENCANA TAHUN 2027		PERANGKAT DAERAH PENANGGUNG JAWAB
							TARGET 2026	PAGU INDIKATIF (Rp)	LOKASI	SUMBER DANA	PRIORITAS			TARGET	PAGU INDIKATIF (Rp)	
											NASIONAL	DAERAH				
1	2	3	4	5	6	7	8	9	10	11	12	13	14	15	16	17
			Jumlah Dokumen data Rumah yang Terkena Bencana Kabupaten/Kota berdasarkan Tingkat Kerusakan Rumah				1 Dokumen	25.000.000,00	Kab. Bengkulu Selatan, Semua Kecamatan, Semua Kel/Desa	DANA ALOKASI UMUM (DAU)	Melanjutkan pengembangan infrastruktur dan meningkatkan lapangan kerja yang berkualitas, mendorong kewirausahaan, mengembangkan industri kreatif serta mengembangkan agromaritim industri di sentra produksi melalui peran aktif koperasi.	2. Pengembangan Infrastruktur yang Tangguh dan Berkelanjutan serta Perluasan Konektivitas untuk Pemerataan Pengembangan Infrastruktur Berkualitas dan Berkeadilan Berwawasan Lingkungan	masyarakat		30.000.000,00	DINAS PERUMAHAN DAN KAWASAN PERMUKIMAN
	1.04.02.2.01.0006	Pendataan Rumah Sewa Milik Masyarakat, Rumah Susun dan Rumah Khusus														
			Jumlah Dokumen Data Rumah Sewa Milik Masyarakat, Rumah Susun, dan Rumah Khusus				1 Dokumen	22.000.000,00	Kab. Bengkulu Selatan, Semua Kecamatan, Semua Kel/Desa	DANA ALOKASI UMUM (DAU)	Melanjutkan pengembangan infrastruktur dan meningkatkan lapangan kerja yang berkualitas, mendorong kewirausahaan, mengembangkan industri kreatif serta mengembangkan agromaritim industri di sentra produksi melalui peran aktif koperasi.	2. Pengembangan Infrastruktur yang Tangguh dan Berkelanjutan serta Perluasan Konektivitas untuk Pemerataan Pengembangan Infrastruktur Berkualitas dan Berkeadilan Berwawasan Lingkungan	masyarakat		20.000.000,00	DINAS PERUMAHAN DAN KAWASAN PERMUKIMAN
	1.04.02.2.01.0007	Identifikasi Perumahan di Lokasi yang Berpotensi Terkena Relokasi Program Kabupaten/Kota														

NO	KODE	URUSAN / BIDANG URUSAN / PROGRAM / OUTCOME / KEGIATAN / SUB KEGIATAN	INDIKATOR PROGRAM / KEGIATAN / SUB KEGIATAN	TARGET AKHIR PERIODE RENSTRA OPD	REALISASI CAPAIAN RENJA OPD TAHUN 2024	PRAKIRAAN CAPAIAN TARGET RENJA OPD TAHUN 2025	CAPAIAN KINERJA DAN KERANGKA PENDANAAN						KELOMPOK SASARAN	PRAKIRAAN MAJU RENCANA TAHUN 2027		PERANGKAT DAERAH PENANGGUNG JAWAB
							TARGET 2026	PAGU INDIKATIF (Rp)	LOKASI	SUMBER DANA	PRIORITAS			TARGET	PAGU INDIKATIF (Rp)	
											NASIONAL	DAERAH				
1	2	3	4	5	6	7	8	9	10	11	12	13	14	15	16	17
			Jumlah Dokumen Data Rumah di Lokasi yang Berpotensi Terkena Relokasi Program Kabupaten/Kota				1 Dokumen	25.000.000,00	Kab. Bengkulu Selatan, Semua Kecamatan, Semua Kel/Desa	DANA ALOKASI UMUM (DAU)	Melanjutkan pengembangan infrastruktur dan meningkatkan lapangan kerja yang berkualitas, mendorong kewirausahaan, mengembangkan industri kreatif serta mengembangkan agromaritim industri di sentra produksi melalui peran aktif koperasi.	2. Pengembangan Infrastruktur yang Tangguh dan Berkelanjutan serta Perluasan Konektivitas untuk Pemerataan Pengembangan Infrastruktur Berkualitas dan Berkeadilan Berwawasan Lingkungan	masyarakat		35.000.000,00	DINAS PERUMAHAN DAN KAWASAN PERMUKIMAN
	1.04.02.2.03	Pembangunan dan Rehabilitasi Rumah Korban Bencana atau Relokasi Program Kabupaten/Kota	-	-			-	28.391.600,00			-	2. Pengembangan Infrastruktur yang Tangguh dan Berkelanjutan serta Perluasan Konektivitas untuk Pemerataan Pengembangan Infrastruktur Berkualitas dan Berkeadilan Berwawasan Lingkungan	-	-	25.000.000,00	DINAS PERUMAHAN DAN KAWASAN PERMUKIMAN
	1.04.02.2.03.0004	Pembangunan Rumah bagi Korban Bencana														

NO	KODE	URUSAN / BIDANG URUSAN / PROGRAM / OUTCOME / KEGIATAN / SUB KEGIATAN	INDIKATOR PROGRAM / KEGIATAN / SUB KEGIATAN	TARGET AKHIR PERIODE RENSTRA OPD	REALISASI CAPAIAN RENJA OPD TAHUN 2024	PRAKIRAAN CAPAIAN TARGET RENJA OPD TAHUN 2025	CAPAIAN KINERJA DAN KERANGKA PENDANAAN						KELOMPOK SASARAN	PRAKIRAAN MAJU RENCANA TAHUN 2027		PERANGKAT DAERAH PENANGGUNG JAWAB
							TARGET 2026	PAGU INDIKATIF (Rp)	LOKASI	SUMBER DANA	PRIORITAS			TARGET	PAGU INDIKATIF (Rp)	
											NASIONAL	DAERAH				
1	2	3	4	5	6	7	8	9	10	11	12	13	14	15	16	17
			Jumlah Rumah bagi Korban Bencana Kabupaten/Kota yang Terbangun				2 Unit Rumah	28.391.600,00	Kab. Bengkulu Selatan, Semua Kecamatan, Semua Kel/Desa	DANA ALOKASI UMUM (DAU)	-	2. Pengembangan Infrastruktur yang Tangguh dan Berkelanjutan serta Perluasan Konektivitas untuk Pemerataan Pengembangan Infrastruktur Berkualitas dan Berkeadilan Berwawasan Lingkungan	-		25.000.000,00	DINAS PERUMAHAN DAN KAWASAN PERMUKIMAN
	1.04.02.2.05	Pembinaan Pengelolaan Rumah Susun Umum dan/atau Rumah Khusus	-	-			-	2.999.000,00			-	2. Pengembangan Infrastruktur yang Tangguh dan Berkelanjutan serta Perluasan Konektivitas untuk Pemerataan Pengembangan Infrastruktur Berkualitas dan Berkeadilan Berwawasan Lingkungan	-	-	20.000.000,00	DINAS PERUMAHAN DAN KAWASAN PERMUKIMAN
	1.04.02.2.05.0003	Pembangunan Rumah Khusus														

NO	KODE	URUSAN / BIDANG URUSAN / PROGRAM / OUTCOME / KEGIATAN / SUB KEGIATAN	INDIKATOR PROGRAM / KEGIATAN / SUB KEGIATAN	TARGET AKHIR PERIODE RENSTRA OPD	REALISASI CAPAIAN RENJA OPD TAHUN 2024	PRAKIRAAN CAPAIAN TARGET RENJA OPD TAHUN 2025	CAPAIAN KINERJA DAN KERANGKA PENDANAAN						KELOMPOK SASARAN	PRAKIRAAN MAJU RENCANA TAHUN 2027		PERANGKAT DAERAH PENANGGUNG JAWAB
							TARGET 2026	PAGU INDIKATIF (Rp)	LOKASI	SUMBER DANA	PRIORITAS			TARGET	PAGU INDIKATIF (Rp)	
											NASIONAL	DAERAH				
1	2	3	4	5	6	7	8	9	10	11	12	13	14	15	16	17
			Jumlah Rumah Khusus yang Dibangun				1 Unit	2.999.000,00	Kab. Bengkulu Selatan, Semua Kecamatan, Semua Kel/Desa	DANA ALOKASI UMUM (DAU)	-	2. Pengembangan Infrastruktur yang Tangguh dan Berkelanjutan serta Perluasan Konektivitas untuk Pemerataan Pengembangan Infrastruktur Berkualitas dan Berkeadilan Berwawasan Lingkungan	-		20.000.000,00	DINAS PERUMAHAN DAN KAWASAN PERMUKIMAN
	1.04.02.2.06	Penerbitan Izin Pembangunan dan Pengembangan Perumahan	-	-			-	3.146.000,00			-	2. Pengembangan Infrastruktur yang Tangguh dan Berkelanjutan serta Perluasan Konektivitas untuk Pemerataan Pengembangan Infrastruktur Berkualitas dan Berkeadilan Berwawasan Lingkungan	-	-	20.000.000,00	DINAS PERUMAHAN DAN KAWASAN PERMUKIMAN
	1.04.02.2.06.0003	Koordinasi dan Sinkronisasi Pengendalian Pembangunan dan Pengembangan Perumahan														

NO	KODE	URUSAN / BIDANG URUSAN / PROGRAM / OUTCOME / KEGIATAN / SUB KEGIATAN	INDIKATOR PROGRAM / KEGIATAN / SUB KEGIATAN	TARGET AKHIR PERIODE RENSTRA OPD	REALISASI CAPAIAN RENJA OPD TAHUN 2024	PRAKIRAAN CAPAIAN TARGET RENJA OPD TAHUN 2025	CAPAIAN KINERJA DAN KERANGKA PENDANAAN						KELOMPOK SASARAN	PRAKIRAAN MAJU RENCANA TAHUN 2027		PERANGKAT DAERAH PENANGGUNG JAWAB
							TARGET 2026	PAGU INDIKATIF (Rp)	LOKASI	SUMBER DANA	PRIORITAS			TARGET	PAGU INDIKATIF (Rp)	
											NASIONAL	DAERAH				
1	2	3	4	5	6	7	8	9	10	11	12	13	14	15	16	17
			Jumlah Laporan Hasil Koordinasi dan Sinkronisasi Pengendalian Pembangunan dan Pengembangan Perumahan				1 Laporan	3.146.000,00	Kab. Bengkulu Selatan, Semua Kecamatan, Semua Kel/Desa	DANA ALOKASI UMUM (DAU)	-	2. Pengembangan Infrastruktur yang Tangguh dan Berkelanjutan serta Perluasan Konektivitas untuk Pemerataan Pengembangan Infrastruktur Berkualitas dan Berkeadilan Berwawasan Lingkungan	-		20.000.000,00	DINAS PERUMAHAN DAN KAWASAN PERMUKIMAN
3.	**1.04.03**	**PROGRAM KAWASAN PERMUKIMAN**	**-**	**-**			**-**	**316.070.000,00**						**-**	**625.000.000,00**	
	1.04.03.2.02	Penataan dan Peningkatan Kualitas Kawasan Permukiman Kumuh dengan Luas di Bawah 10 (Sepuluh) Ha	-	-			-	7.016.000,00			Melanjutkan pengembangan infrastruktur dan meningkatkan lapangan kerja yang berkualitas, mendorong kewirausahaan, mengembangkan industri kreatif serta mengembangkan agromaritim industri di sentra produksi melalui peran aktif koperasi.	2. Pengembangan Infrastruktur yang Tangguh dan Berkelanjutan serta Perluasan Konektivitas untuk Pemerataan Pengembangan Infrastruktur Berkualitas dan Berkeadilan Berwawasan Lingkungan	masyarakat	-	50.000.000,00	DINAS PERUMAHAN DAN KAWASAN PERMUKIMAN
	1.04.03.2.02.0008	Penyusunan/Review/Legalisasi Kebijakan Bidang PKP														

NO	KODE	URUSAN / BIDANG URUSAN / PROGRAM / OUTCOME / KEGIATAN / SUB KEGIATAN	INDIKATOR PROGRAM / KEGIATAN / SUB KEGIATAN	TARGET AKHIR PERIODE RENSTRA OPD	REALISASI CAPAIAN RENJA OPD TAHUN 2024	PRAKIRAAN CAPAIAN TARGET RENJA OPD TAHUN 2025	CAPAIAN KINERJA DAN KERANGKA PENDANAAN						KELOMPOK SASARAN	PRAKIRAAN MAJU RENCANA TAHUN 2027		PERANGKAT DAERAH PENANGGUNG JAWAB
							TARGET 2026	PAGU INDIKATIF (Rp)	LOKASI	SUMBER DANA	PRIORITAS			TARGET	PAGU INDIKATIF (Rp)	
											NASIONAL	DAERAH				
1	2	3	4	5	6	7	8	9	10	11	12	13	14	15	16	17
			Jumlah Dokumen Kebijakan Bidang PKP yang Tersusun/Tereview/Terlegalisasi				1 Dokumen	3.016.000,00	Kab. Bengkulu Selatan, Semua Kecamatan, Semua Kel/Desa	DANA ALOKASI UMUM (DAU)	Melanjutkan pengembangan infrastruktur dan meningkatkan lapangan kerja yang berkualitas, mendorong kewirausahaan, mengembangkan industri kreatif serta mengembangkan agromaritim industri di sentra produksi melalui peran aktif koperasi.	2. Pengembangan Infrastruktur yang Tangguh dan Berkelanjutan serta Perluasan Konektivitas untuk Pemerataan Pengembangan Infrastruktur Berkualitas dan Berkeadilan Berwawasan Lingkungan	masyarakat		25.000.000,00	DINAS PERUMAHAN DAN KAWASAN PERMUKIMAN
	1.04.03.2.02.0014	Survei dan Penetapan Lokasi Perumahan dan Permukiman Kumuh														
			Jumlah Dokumen Hasil Survei dan Penetapan Lokasi Perumahan dan Permukiman Kumuh				1 Dokumen	4.000.000,00	Kab. Bengkulu Selatan, Semua Kecamatan, Semua Kel/Desa	DANA ALOKASI UMUM (DAU)	Melanjutkan pengembangan infrastruktur dan meningkatkan lapangan kerja yang berkualitas, mendorong kewirausahaan, mengembangkan industri kreatif serta mengembangkan agromaritim industri di sentra produksi melalui peran aktif koperasi.	2. Pengembangan Infrastruktur yang Tangguh dan Berkelanjutan serta Perluasan Konektivitas untuk Pemerataan Pengembangan Infrastruktur Berkualitas dan Berkeadilan Berwawasan Lingkungan	masyarakat		25.000.000,00	DINAS PERUMAHAN DAN KAWASAN PERMUKIMAN

NO	KODE	URUSAN / BIDANG URUSAN / PROGRAM / OUTCOME / KEGIATAN / SUB KEGIATAN	INDIKATOR PROGRAM / KEGIATAN / SUB KEGIATAN	TARGET AKHIR PERIODE RENSTRA OPD	REALISASI CAPAIAN RENJA OPD TAHUN 2024	PRAKIRAAN CAPAIAN TARGET RENJA OPD TAHUN 2025	CAPAIAN KINERJA DAN KERANGKA PENDANAAN						KELOMPOK SASARAN	PRAKIRAAN MAJU RENCANA TAHUN 2027		PERANGKAT DAERAH PENANGGUNG JAWAB
							TARGET 2026	PAGU INDIKATIF (Rp)	LOKASI	SUMBER DANA	PRIORITAS			TARGET	PAGU INDIKATIF (Rp)	
											NASIONAL	DAERAH				
1	2	3	4	5	6	7	8	9	10	11	12	13	14	15	16	17
	1.04.03.2.03	Peningkatan Kualitas Kawasan Permukiman Kumuh dengan Luas di Bawah 10 (Sepuluh) Ha	-	-			-	309.054.000,00			Melanjutkan pengembangan infrastruktur dan meningkatkan lapangan kerja yang berkualitas, mendorong kewirausahaan, mengembangkan industri kreatif serta mengembangkan agromaritim industri di sentra produksi melalui peran aktif koperasi.	2. Pengembangan Infrastruktur yang Tangguh dan Berkelanjutan serta Perluasan Konektivitas untuk Pemerataan Pengembangan Infrastruktur Berkualitas dan Berkeadilan Berwawasan Lingkungan	masyarakat	-	575.000.000,00	DINAS PERUMAHAN DAN KAWASAN PERMUKIMAN
	1.04.03.2.03.0002	Perbaikan Rumah Tidak Layak Huni														
			Jumlah Rumah Tidak Layak Huni yang Diperbaiki				20 Unit Rumah	250.000.000,00	Kab. Bengkulu Selatan, Semua Kecamatan, Semua Kel/Desa	DANA ALOKASI UMUM (DAU)	Melanjutkan pengembangan infrastruktur dan meningkatkan lapangan kerja yang berkualitas, mendorong kewirausahaan, mengembangkan industri kreatif serta mengembangkan agromaritim industri di sentra produksi melalui peran aktif koperasi.	2. Pengembangan Infrastruktur yang Tangguh dan Berkelanjutan serta Perluasan Konektivitas untuk Pemerataan Pengembangan Infrastruktur Berkualitas dan Berkeadilan Berwawasan Lingkungan	masyarakat		450.000.000,00	DINAS PERUMAHAN DAN KAWASAN PERMUKIMAN
	1.04.03.2.03.0003	Kerja Sama Perbaikan Rumah Tidak Layak Huni Beserta PSU														

NO	KODE	URUSAN / BIDANG URUSAN / PROGRAM / OUTCOME / KEGIATAN / SUB KEGIATAN	INDIKATOR PROGRAM / KEGIATAN / SUB KEGIATAN	TARGET AKHIR PERIODE RENSTRA OPD	REALISASI CAPAIAN RENJA OPD TAHUN 2024	PRAKIRAAN CAPAIAN TARGET RENJA OPD TAHUN 2025	CAPAIAN KINERJA DAN KERANGKA PENDANAAN						KELOMPOK SASARAN	PRAKIRAAN MAJU RENCANA TAHUN 2027		PERANGKAT DAERAH PENANGGUNG JAWAB
							TARGET 2026	PAGU INDIKATIF (Rp)	LOKASI	SUMBER DANA	PRIORITAS			TARGET	PAGU INDIKATIF (Rp)	
											NASIONAL	DAERAH				
1	2	3	4	5	6	7	8	9	10	11	12	13	14	15	16	17
			Jumlah Dokumen Kesepakatan Kerja Sama dalam Perbaikan Rumah Tidak Layak Huni Beserta PSU				1 Dokumen	3.013.000,00	Kab. Bengkulu Selatan, Semua Kecamatan, Semua Kel/Desa	DANA ALOKASI UMUM (DAU)	Melanjutkan pengembangan infrastruktur dan meningkatkan lapangan kerja yang berkualitas, mendorong kewirausahaan, mengembangkan industri kreatif serta mengembangkan agromaritim industri di sentra produksi melalui peran aktif koperasi.	2. Pengembangan Infrastruktur yang Tangguh dan Berkelanjutan serta Perluasan Konektivitas untuk Pemerataan Pengembangan Infrastruktur Berkualitas dan Berkeadilan Berwawasan Lingkungan	masyarakat		20.000.000,00	DINAS PERUMAHAN DAN KAWASAN PERMUKIMAN
	1.04.03.2.03.0004	Koordinasi dan Sinkronisasi Pengendalian Penyelenggaraan Pemugaran/Peremajaan Permukiman Kumuh														
			Jumlah Laporan Hasil Koordinasi dan Sinkronisasi Pengendalian Penyelenggaraan Pemugaran/Peremajaan Permukiman Kumuh				2 Laporan	29.999.000,00	Kab. Bengkulu Selatan, Semua Kecamatan, Semua Kel/Desa	DANA ALOKASI UMUM (DAU)	Melanjutkan pengembangan infrastruktur dan meningkatkan lapangan kerja yang berkualitas, mendorong kewirausahaan, mengembangkan industri kreatif serta mengembangkan agromaritim industri di sentra produksi melalui peran aktif koperasi.	2. Pengembangan Infrastruktur yang Tangguh dan Berkelanjutan serta Perluasan Konektivitas untuk Pemerataan Pengembangan Infrastruktur Berkualitas dan Berkeadilan Berwawasan Lingkungan	masyarakat		35.000.000,00	DINAS PERUMAHAN DAN KAWASAN PERMUKIMAN
	1.04.03.2.03.0007	Pendataan dan Verifikasi Penyelenggaraan Kawasan Permukiman Kumuh														

NO	KODE	URUSAN / BIDANG URUSAN / PROGRAM / OUTCOME / KEGIATAN / SUB KEGIATAN	INDIKATOR PROGRAM / KEGIATAN / SUB KEGIATAN	TARGET AKHIR PERIODE RENSTRA OPD	REALISASI CAPAIAN RENJA OPD TAHUN 2024	PRAKIRAAN CAPAIAN TARGET RENJA OPD TAHUN 2025	CAPAIAN KINERJA DAN KERANGKA PENDANAAN						KELOMPOK SASARAN	PRAKIRAAN MAJU RENCANA TAHUN 2027		PERANGKAT DAERAH PENANGGUNG JAWAB
							TARGET 2026	PAGU INDIKATIF (Rp)	LOKASI	SUMBER DANA	PRIORITAS			TARGET	PAGU INDIKATIF (Rp)	
											NASIONAL	DAERAH				
1	2	3	4	5	6	7	8	9	10	11	12	13	14	15	16	17
			Jumlah Dokumen Data Permukiman Kumuh yang Terverifikasi				1 Dokumen	20.000.000,00	Kab. Bengkulu Selatan, Semua Kecamatan, Semua Kel/Desa	DANA ALOKASI UMUM (DAU)	Melanjutkan pengembangan infrastruktur dan meningkatkan lapangan kerja yang berkualitas, mendorong kewirausahaan, mengembangkan industri kreatif serta mengembangkan agromaritim industri di sentra produksi melalui peran aktif koperasi.	2. Pengembangan Infrastruktur yang Tangguh dan Berkelanjutan serta Perluasan Konektivitas untuk Pemerataan Pengembangan Infrastruktur Berkualitas dan Berkeadilan Berwawasan Lingkungan	masyarakat		30.000.000,00	DINAS PERUMAHAN DAN KAWASAN PERMUKIMAN
	1.04.03.2.03.0012	Pembangunan Rumah Baru Layak Huni untuk Peningkatan Kualitas Permukiman Kumuh dengan Luas di Bawah 10 (Sepuluh) Ha														
			Jumlah Rumah Baru Layak Huni yang Dibangun untuk Peningkatan Kualitas Permukiman Kumuh dengan Luas di Bawah 10 (Sepuluh) Ha				2 Unit	3.038.000,00	Kab. Bengkulu Selatan, Semua Kecamatan, Semua Kel/Desa	DANA ALOKASI UMUM (DAU)	Melanjutkan pengembangan infrastruktur dan meningkatkan lapangan kerja yang berkualitas, mendorong kewirausahaan, mengembangkan industri kreatif serta mengembangkan agromaritim industri di sentra produksi melalui peran aktif koperasi.	2. Pengembangan Infrastruktur yang Tangguh dan Berkelanjutan serta Perluasan Konektivitas untuk Pemerataan Pengembangan Infrastruktur Berkualitas dan Berkeadilan Berwawasan Lingkungan	masyarakat		20.000.000,00	DINAS PERUMAHAN DAN KAWASAN PERMUKIMAN
	1.04.03.2.03.0013	Pelaksanaan Pemugaran Kawasan Permukiman Kumuh														

NO	KODE	URUSAN / BIDANG URUSAN / PROGRAM / OUTCOME / KEGIATAN / SUB KEGIATAN	INDIKATOR PROGRAM / KEGIATAN / SUB KEGIATAN	TARGET AKHIR PERIODE RENSTRA OPD	REALISASI CAPAIAN RENJA OPD TAHUN 2024	PRAKIRAAN CAPAIAN TARGET RENJA OPD TAHUN 2025	CAPAIAN KINERJA DAN KERANGKA PENDANAAN						KELOMPOK SASARAN	PRAKIRAAN MAJU RENCANA TAHUN 2027		PERANGKAT DAERAH PENANGGUNG JAWAB
							TARGET 2026	PAGU INDIKATIF (Rp)	LOKASI	SUMBER DANA	PRIORITAS			TARGET	PAGU INDIKATIF (Rp)	
											NASIONAL	DAERAH				
1	2	3	4	5	6	7	8	9	10	11	12	13	14	15	16	17
			Luas Permukiman Kumuh yang Dipugar				1 Ha	3.004.000,00	Kab. Bengkulu Selatan, Semua Kecamatan, Semua Kel/Desa	DANA ALOKASI UMUM (DAU)	Melanjutkan pengembangan infrastruktur dan meningkatkan lapangan kerja yang berkualitas, mendorong kewirausahaan, mengembangkan industri kreatif serta mengembangkan agromaritim industri di sentra produksi melalui peran aktif koperasi.	2. Pengembangan Infrastruktur yang Tangguh dan Berkelanjutan serta Perluasan Konektivitas untuk Pemerataan Pengembangan Infrastruktur Berkualitas dan Berkeadilan Berwawasan Lingkungan	masyarakat		20.000.000,00	DINAS PERUMAHAN DAN KAWASAN PERMUKIMAN
4.	**1.04.04**	**PROGRAM PERUMAHAN DAN KAWASAN PERMUKIMAN KUMUH**	**-**	**-**			**-**	**3.000.000,00**						**-**	**20.000.000,00**	
	1.04.04.2.01	Pencegahan Perumahan dan Kawasan Permukiman Kumuh pada Daerah Kabupaten/Kota	-	-			-	3.000.000,00			Melanjutkan pengembangan infrastruktur dan meningkatkan lapangan kerja yang berkualitas, mendorong kewirausahaan, mengembangkan industri kreatif serta mengembangkan agromaritim industri di sentra produksi melalui peran aktif koperasi.	2. Pengembangan Infrastruktur yang Tangguh dan Berkelanjutan serta Perluasan Konektivitas untuk Pemerataan Pengembangan Infrastruktur Berkualitas dan Berkeadilan Berwawasan Lingkungan	masyarakat	-	20.000.000,00	DINAS PERUMAHAN DAN KAWASAN PERMUKIMAN
	1.04.04.2.01.0001	Perbaikan Rumah Tidak Layak Huni untuk Pencegahan Terhadap Tumbuh dan Berkembangnya Permukiman Kumuh di Luar Kawasan Permukiman Kumuh dengan Luas di Bawah 10 (Sepuluh) Ha														

NO	KODE	URUSAN / BIDANG URUSAN / PROGRAM / OUTCOME / KEGIATAN / SUB KEGIATAN	INDIKATOR PROGRAM / KEGIATAN / SUB KEGIATAN	TARGET AKHIR PERIODE RENSTRA OPD	REALISASI CAPAIAN RENJA OPD TAHUN 2024	PRAKIRAAN CAPAIAN TARGET RENJA OPD TAHUN 2025	CAPAIAN KINERJA DAN KERANGKA PENDANAAN						KELOMPOK SASARAN	PRAKIRAAN MAJU RENCANA TAHUN 2027		PERANGKAT DAERAH PENANGGUNG JAWAB
							TARGET 2026	PAGU INDIKATIF (Rp)	LOKASI	SUMBER DANA	PRIORITAS			TARGET	PAGU INDIKATIF (Rp)	
											NASIONAL	DAERAH				
1	2	3	4	5	6	7	8	9	10	11	12	13	14	15	16	17
			Jumlah Rumah Tidak Layak Huni untuk Pencegahan Terhadap Tumbuh dan Berkembangnya Permukiman Kumuh di Luar Kawasan Permukiman Kumuh dengan Luas di Bawah 10 (Sepuluh) Ha yang Diperbaiki				2 Unit Rumah	3.000.000,00	Kab. Bengkulu Selatan, Semua Kecamatan, Semua Kel/Desa	DANA ALOKASI UMUM (DAU)	Melanjutkan pengembangan infrastruktur dan meningkatkan lapangan kerja yang berkualitas, mendorong kewirausahaan, mengembangkan industri kreatif serta mengembangkan agromaritim industri di sentra produksi melalui peran aktif koperasi.	2. Pengembangan Infrastruktur yang Tangguh dan Berkelanjutan serta Perluasan Konektivitas untuk Pemerataan Pengembangan Infrastruktur Berkualitas dan Berkeadilan Berwawasan Lingkungan	masyarakat		20.000.000,00	DINAS PERUMAHAN DAN KAWASAN PERMUKIMAN
5.	**1.04.05**	**PROGRAM PENINGKATAN PRASARANA, SARANA DAN UTILITAS UMUM (PSU)**	**-**	**-**			**-**	**322.000.000,00**						**-**	**495.000.000,00**	
	1.04.05.2.01	Urusan Penyelenggaraan PSU Perumahan	-	-			-	322.000.000,00			Melanjutkan pengembangan infrastruktur dan meningkatkan lapangan kerja yang berkualitas, mendorong kewirausahaan, mengembangkan industri kreatif serta mengembangkan agromaritim industri di sentra produksi melalui peran aktif koperasi.	2. Pengembangan Infrastruktur yang Tangguh dan Berkelanjutan serta Perluasan Konektivitas untuk Pemerataan Pengembangan Infrastruktur Berkualitas dan Berkeadilan Berwawasan Lingkungan	masyarakat	-	495.000.000,00	DINAS PERUMAHAN DAN KAWASAN PERMUKIMAN
	1.04.05.2.01.0010	Verifikasi dan Penyerahan PSU Perumahan dari Pengembang														

NO	KODE	URUSAN / BIDANG URUSAN / PROGRAM / OUTCOME / KEGIATAN / SUB KEGIATAN	INDIKATOR PROGRAM / KEGIATAN / SUB KEGIATAN	TARGET AKHIR PERIODE RENSTRA OPD	REALISASI CAPAIAN RENJA OPD TAHUN 2024	PRAKIRAAN CAPAIAN TARGET RENJA OPD TAHUN 2025	CAPAIAN KINERJA DAN KERANGKA PENDANAAN						KELOMPOK SASARAN	PRAKIRAAN MAJU RENCANA TAHUN 2027		PERANGKAT DAERAH PENANGGUNG JAWAB
							TARGET 2026	PAGU INDIKATIF (Rp)	LOKASI	SUMBER DANA	PRIORITAS			TARGET	PAGU INDIKATIF (Rp)	
											NASIONAL	DAERAH				
1	2	3	4	5	6	7	8	9	10	11	12	13	14	15	16	17
			Jumlah Laporan Hasil Serah Terima PSU Perumahan yang Terverifikasi dari Pengembang				1 Laporan	22.000.000,00	Kab. Bengkulu Selatan, Semua Kecamatan, Semua Kel/Desa	DANA ALOKASI UMUM (DAU)	Melanjutkan pengembangan infrastruktur dan meningkatkan lapangan kerja yang berkualitas, mendorong kewirausahaan, mengembangkan industri kreatif serta mengembangkan agromaritim industri di sentra produksi melalui peran aktif koperasi.	2. Pengembangan Infrastruktur yang Tangguh dan Berkelanjutan serta Perluasan Konektivitas untuk Pemerataan Pengembangan Infrastruktur Berkualitas dan Berkeadilan Berwawasan Lingkungan	masyarakat		45.000.000,00	DINAS PERUMAHAN DAN KAWASAN PERMUKIMAN
	1.04.05.2.01.0012	Penyediaan Prasarana, Sarana, dan Utilitas Umum di Perumahan														
			Jumlah Lokasi Perumahan yang Disediakan Prasarana, Sarana, dan Utilitas Umum				3 Lokasi	300.000.000,00	Kab. Bengkulu Selatan, Semua Kecamatan, Semua Kel/Desa	DANA ALOKASI UMUM (DAU)	Melanjutkan pengembangan infrastruktur dan meningkatkan lapangan kerja yang berkualitas, mendorong kewirausahaan, mengembangkan industri kreatif serta mengembangkan agromaritim industri di sentra produksi melalui peran aktif koperasi.	2. Pengembangan Infrastruktur yang Tangguh dan Berkelanjutan serta Perluasan Konektivitas untuk Pemerataan Pengembangan Infrastruktur Berkualitas dan Berkeadilan Berwawasan Lingkungan	masyarakat		450.000.000,00	DINAS PERUMAHAN DAN KAWASAN PERMUKIMAN
	X	**NON URUSAN**						**58.307.000,00**							**105.000.000,00**	
	X.XX	**URUSAN PEMERINTAHAN BIDANG XX**						**58.307.000,00**							**105.000.000,00**	
1.	**X.XX.01**	**PROGRAM PENUNJANG URUSAN PEMERINTAHAN DAERAH KABUPATEN/KOTA**	**-**	**-**			**-**	**58.307.000,00**						**-**	**105.000.000,00**	

NO	KODE	URUSAN / BIDANG URUSAN / PROGRAM / OUTCOME / KEGIATAN / SUB KEGIATAN	INDIKATOR PROGRAM / KEGIATAN / SUB KEGIATAN	TARGET AKHIR PERIODE RENSTRA OPD	REALISASI CAPAIAN RENJA OPD TAHUN 2024	PRAKIRAAN CAPAIAN TARGET RENJA OPD TAHUN 2025	CAPAIAN KINERJA DAN KERANGKA PENDANAAN						KELOMPOK SASARAN	PRAKIRAAN MAJU RENCANA TAHUN 2027		PERANGKAT DAERAH PENANGGUNG JAWAB
							TARGET 2026	PAGU INDIKATIF (Rp)	LOKASI	SUMBER DANA	PRIORITAS			TARGET	PAGU INDIKATIF (Rp)	
											NASIONAL	DAERAH				
1	2	3	4	5	6	7	8	9	10	11	12	13	14	15	16	17
	X.XX.01.2.05	Administrasi Kepegawaian Perangkat Daerah	-	-			-	20.000.000,00			Melanjutkan pengembangan infrastruktur dan meningkatkan lapangan kerja yang berkualitas, mendorong kewirausahaan, mengembangkan industri kreatif serta mengembangkan agromaritim industri di sentra produksi melalui peran aktif koperasi.	2. Pengembangan Infrastruktur yang Tangguh dan Berkelanjutan serta Perluasan Konektivitas untuk Pemerataan Pengembangan Infrastruktur Berkualitas dan Berkeadilan Berwawasan Lingkungan	-	-	25.000.000,00	DINAS PERUMAHAN DAN KAWASAN PERMUKIMAN
	X.XX.01.2.05.0011	Bimbingan Teknis Implementasi Peraturan Perundang-Undangan														
			Jumlah Orang yang Mengikuti Bimbingan Teknis Implementasi Peraturan Perundang-Undangan				3 Orang	20.000.000,00	Kab. Bengkulu Selatan, Semua Kecamatan, Semua Kel/Desa	DANA ALOKASI UMUM (DAU)	Melanjutkan pengembangan infrastruktur dan meningkatkan lapangan kerja yang berkualitas, mendorong kewirausahaan, mengembangkan industri kreatif serta mengembangkan agromaritim industri di sentra produksi melalui peran aktif koperasi.	2. Pengembangan Infrastruktur yang Tangguh dan Berkelanjutan serta Perluasan Konektivitas untuk Pemerataan Pengembangan Infrastruktur Berkualitas dan Berkeadilan Berwawasan Lingkungan	-		25.000.000,00	DINAS PERUMAHAN DAN KAWASAN PERMUKIMAN

NO	KODE	URUSAN / BIDANG URUSAN / PROGRAM / OUTCOME / KEGIATAN / SUB KEGIATAN	INDIKATOR PROGRAM / KEGIATAN / SUB KEGIATAN	TARGET AKHIR PERIODE RENSTRA OPD	REALISASI CAPAIAN RENJA OPD TAHUN 2024	PRAKIRAAN CAPAIAN TARGET RENJA OPD TAHUN 2025	CAPAIAN KINERJA DAN KERANGKA PENDANAAN						KELOMPOK SASARAN	PRAKIRAAN MAJU RENCANA TAHUN 2027		PERANGKAT DAERAH PENANGGUNG JAWAB
							TARGET 2026	PAGU INDIKATIF (Rp)	LOKASI	SUMBER DANA	PRIORITAS			TARGET	PAGU INDIKATIF (Rp)	
											NASIONAL	DAERAH				
1	2	3	4	5	6	7	8	9	10	11	12	13	14	15	16	17
	X.XX.01.2.06	Administrasi Umum Perangkat Daerah	-	-			-	14.995.000,00			Melanjutkan pengembangan infrastruktur dan meningkatkan lapangan kerja yang berkualitas, mendorong kewirausahaan, mengembangkan industri kreatif serta mengembangkan agromaritim industri di sentra produksi melalui peran aktif koperasi.	2. Pengembangan Infrastruktur yang Tangguh dan Berkelanjutan serta Perluasan Konektivitas untuk Pemerataan Pengembangan Infrastruktur Berkualitas dan Berkeadilan Berwawasan Lingkungan	-	-	25.000.000,00	DINAS PERUMAHAN DAN KAWASAN PERMUKIMAN
	X.XX.01.2.06.0005	Penyediaan Barang Cetakan dan Penggandaan														
			Jumlah Paket Barang Cetakan dan Penggandaan yang Disediakan				5 Paket	14.995.000,00	Kab. Bengkulu Selatan, Semua Kecamatan, Semua Kel/Desa	DANA ALOKASI UMUM (DAU)	Melanjutkan pengembangan infrastruktur dan meningkatkan lapangan kerja yang berkualitas, mendorong kewirausahaan, mengembangkan industri kreatif serta mengembangkan agromaritim industri di sentra produksi melalui peran aktif koperasi.	2. Pengembangan Infrastruktur yang Tangguh dan Berkelanjutan serta Perluasan Konektivitas untuk Pemerataan Pengembangan Infrastruktur Berkualitas dan Berkeadilan Berwawasan Lingkungan	-		25.000.000,00	DINAS PERUMAHAN DAN KAWASAN PERMUKIMAN

NO	KODE	URUSAN / BIDANG URUSAN / PROGRAM / OUTCOME / KEGIATAN / SUB KEGIATAN	INDIKATOR PROGRAM / KEGIATAN / SUB KEGIATAN	TARGET AKHIR PERIODE RENSTRA OPD	REALISASI CAPAIAN RENJA OPD TAHUN 2024	PRAKIRAAN CAPAIAN TARGET RENJA OPD TAHUN 2025	CAPAIAN KINERJA DAN KERANGKA PENDANAAN						KELOMPOK SASARAN	PRAKIRAAN MAJU RENCANA TAHUN 2027		PERANGKAT DAERAH PENANGGUNG JAWAB
							TARGET 2026	PAGU INDIKATIF (Rp)	LOKASI	SUMBER DANA	PRIORITAS			TARGET	PAGU INDIKATIF (Rp)	
											NASIONAL	DAERAH				
1	2	3	4	5	6	7	8	9	10	11	12	13	14	15	16	17
	X.XX.01.2.07	Pengadaan Barang Milik Daerah Penunjang Urusan Pemerintah Daerah	-	-			-	23.312.000,00			Melanjutkan pengembangan infrastruktur dan meningkatkan lapangan kerja yang berkualitas, mendorong kewirausahaan, mengembangkan industri kreatif serta mengembangkan agromaritim industri di sentra produksi melalui peran aktif koperasi.	2. Pengembangan Infrastruktur yang Tangguh dan Berkelanjutan serta Perluasan Konektivitas untuk Pemerataan Pengembangan Infrastruktur Berkualitas dan Berkeadilan Berwawasan Lingkungan	opd	-	55.000.000,00	DINAS PERUMAHAN DAN KAWASAN PERMUKIMAN
	X.XX.01.2.07.0006	Pengadaan Peralatan dan Mesin Lainnya														
			Jumlah Unit Peralatan dan Mesin Lainnya yang Disediakan				5 Unit	23.312.000,00	Kab. Bengkulu Selatan, Semua Kecamatan, Semua Kel/Desa	DANA ALOKASI UMUM (DAU)	Melanjutkan pengembangan infrastruktur dan meningkatkan lapangan kerja yang berkualitas, mendorong kewirausahaan, mengembangkan industri kreatif serta mengembangkan agromaritim industri di sentra produksi melalui peran aktif koperasi.	2. Pengembangan Infrastruktur yang Tangguh dan Berkelanjutan serta Perluasan Konektivitas untuk Pemerataan Pengembangan Infrastruktur Berkualitas dan Berkeadilan Berwawasan Lingkungan	opd		55.000.000,00	DINAS PERUMAHAN DAN KAWASAN PERMUKIMAN
		SATUAN POLISI PAMONG PRAJA DAN PEMADAM KEBAKARAN						**20.204.432.256,00**							**20.049.432.256,00**	
	1	**URUSAN PEMERINTAHAN WAJIB YANG BERKAITAN DENGAN PELAYANAN DASAR**						**20.204.432.256,00**							**20.049.432.256,00**	
	1.05	**URUSAN PEMERINTAHAN BIDANG KETENTERAMAN DAN KETERTIBAN UMUM SERTA PERLINDUNGAN MASYARAKAT**						**20.204.432.256,00**							**20.049.432.256,00**	

NO	KODE	URUSAN / BIDANG URUSAN / PROGRAM / OUTCOME / KEGIATAN / SUB KEGIATAN	INDIKATOR PROGRAM / KEGIATAN / SUB KEGIATAN	TARGET AKHIR PERIODE RENSTRA OPD	REALISASI CAPAIAN RENJA OPD TAHUN 2024	PRAKIRAAN CAPAIAN TARGET RENJA OPD TAHUN 2025	CAPAIAN KINERJA DAN KERANGKA PENDANAAN						KELOMPOK SASARAN	PRAKIRAAN MAJU RENCANA TAHUN 2027		PERANGKAT DAERAH PENANGGUNG JAWAB
							TARGET 2026	PAGU INDIKATIF (Rp)	LOKASI	SUMBER DANA	PRIORITAS			TARGET	PAGU INDIKATIF (Rp)	
											NASIONAL	DAERAH				
1	2	3	4	5	6	7	8	9	10	11	12	13	14	15	16	17
1.	**1.05.01**	**PROGRAM PENUNJANG URUSAN PEMERINTAHAN DAERAH KABUPATEN/KOTA**	**-**	**-**			**-**	**19.178.419.256,00**						**-**	**19.000.039.256,00**	
	1.05.01.2.01	Perencanaan, Penganggaran, dan Evaluasi Kinerja Perangkat Daerah	-	-			-	140.000.000,00			-	1. Percepatan Pengentasan Kemiskinan dan Peningkatan Kualitas SDM yang Berdaya Saing Pembangunan Manusia dan Pengentasan Kemiskinan	-	-	140.000.000,00	SATUAN POLISI PAMONG PRAJA DAN PEMADAM KEBAKARAN
	1.05.01.2.01.0001	Penyusunan Dokumen Perencanaan Perangkat Daerah														
			Jumlah Dokumen Perencanaan Perangkat Daerah				3 Dokumen	50.000.000,00	Kab. Bengkulu Selatan, Semua Kecamatan, Semua Kel/Desa	DANA ALOKASI UMUM (DAU)	-	1. Percepatan Pengentasan Kemiskinan dan Peningkatan Kualitas SDM yang Berdaya Saing Pembangunan Manusia dan Pengentasan Kemiskinan	-		50.000.000,00	SATUAN POLISI PAMONG PRAJA DAN PEMADAM KEBAKARAN
	1.05.01.2.01.0006	Koordinasi dan Penyusunan Laporan Capaian Kinerja dan Ikhtisar Realisasi Kinerja SKPD														
			Jumlah Laporan Capaian Kinerja dan Ikhtisar Realisasi Kinerja SKPD dan Laporan Hasil Koordinasi Penyusunan Laporan Capaian Kinerja dan Ikhtisar Realisasi Kinerja SKPD				5 Laporan	40.000.000,00	Kab. Bengkulu Selatan, Semua Kecamatan, Semua Kel/Desa	DANA ALOKASI UMUM (DAU)	-	1. Percepatan Pengentasan Kemiskinan dan Peningkatan Kualitas SDM yang Berdaya Saing Pembangunan Manusia dan Pengentasan Kemiskinan	-		40.000.000,00	SATUAN POLISI PAMONG PRAJA DAN PEMADAM KEBAKARAN
	1.05.01.2.01.0007	Evaluasi Kinerja Perangkat Daerah														

NO	KODE	URUSAN / BIDANG URUSAN / PROGRAM / OUTCOME / KEGIATAN / SUB KEGIATAN	INDIKATOR PROGRAM / KEGIATAN / SUB KEGIATAN	TARGET AKHIR PERIODE RENSTRA OPD	REALISASI CAPAIAN RENJA OPD TAHUN 2024	PRAKIRAAN CAPAIAN TARGET RENJA OPD TAHUN 2025	CAPAIAN KINERJA DAN KERANGKA PENDANAAN						KELOMPOK SASARAN	PRAKIRAAN MAJU RENCANA TAHUN 2027		PERANGKAT DAERAH PENANGGUNG JAWAB
							TARGET 2026	PAGU INDIKATIF (Rp)	LOKASI	SUMBER DANA	PRIORITAS			TARGET	PAGU INDIKATIF (Rp)	
											NASIONAL	DAERAH				
1	2	3	4	5	6	7	8	9	10	11	12	13	14	15	16	17
			Jumlah Laporan Evaluasi Kinerja Perangkat Daerah				4 Laporan	50.000.000,00	Kab. Bengkulu Selatan, Semua Kecamatan, Semua Kel/Desa	DANA ALOKASI UMUM (DAU)	-	1. Percepatan Pengentasan Kemiskinan dan Peningkatan Kualitas SDM yang Berdaya Saing Pembangunan Manusia dan Pengentasan Kemiskinan	-		50.000.000,00	SATUAN POLISI PAMONG PRAJA DAN PEMADAM KEBAKARAN
	1.05.01.2.02	Administrasi Keuangan Perangkat Daerah	-	-			-	16.501.585.636,00			-	1. Percepatan Pengentasan Kemiskinan dan Peningkatan Kualitas SDM yang Berdaya Saing Pembangunan Manusia dan Pengentasan Kemiskinan	-	-	17.074.314.256,00	SATUAN POLISI PAMONG PRAJA DAN PEMADAM KEBAKARAN
	1.05.01.2.02.0001	Penyediaan Gaji dan Tunjangan ASN														
			Jumlah Orang yang Menerima Gaji dan Tunjangan ASN				245 Orang/bulan	16.417.255.804,00	Kab. Bengkulu Selatan, Semua Kecamatan, Semua Kel/Desa	DANA ALOKASI UMUM (DAU)	-	1. Percepatan Pengentasan Kemiskinan dan Peningkatan Kualitas SDM yang Berdaya Saing Pembangunan Manusia dan Pengentasan Kemiskinan	-		13.944.314.256,00	SATUAN POLISI PAMONG PRAJA DAN PEMADAM KEBAKARAN
	1.05.01.2.02.0002	Penyediaan Administrasi Pelaksanaan Tugas ASN														

NO	KODE	URUSAN / BIDANG URUSAN / PROGRAM / OUTCOME / KEGIATAN / SUB KEGIATAN	INDIKATOR PROGRAM / KEGIATAN / SUB KEGIATAN	TARGET AKHIR PERIODE RENSTRA OPD	REALISASI CAPAIAN RENJA OPD TAHUN 2024	PRAKIRAAN CAPAIAN TARGET RENJA OPD TAHUN 2025	CAPAIAN KINERJA DAN KERANGKA PENDANAAN						KELOMPOK SASARAN	PRAKIRAAN MAJU RENCANA TAHUN 2027		PERANGKAT DAERAH PENANGGUNG JAWAB
							TARGET 2026	PAGU INDIKATIF (Rp)	LOKASI	SUMBER DANA	PRIORITAS			TARGET	PAGU INDIKATIF (Rp)	
											NASIONAL	DAERAH				
1	2	3	4	5	6	7	8	9	10	11	12	13	14	15	16	17
			Jumlah Dokumen Hasil Penyediaan Administrasi Pelaksanaan Tugas ASN				1 Dokumen	54.330.000,00	Kab. Bengkulu Selatan, Semua Kecamatan, Semua Kel/Desa	DANA ALOKASI UMUM (DAU)	-	1. Percepatan Pengentasan Kemiskinan dan Peningkatan Kualitas SDM yang Berdaya Saing Pembangunan Manusia dan Pengentasan Kemiskinan	-		3.100.000.000,00	SATUAN POLISI PAMONG PRAJA DAN PEMADAM KEBAKARAN
	1.05.01.2.02.0005	Koordinasi dan Penyusunan Laporan Keuangan Akhir Tahun SKPD														
			Jumlah Laporan Keuangan Akhir Tahun SKPD dan Laporan Hasil Koordinasi Penyusunan Laporan Keuangan Akhir Tahun SKPD				1 Laporan	14.999.832,00	Kab. Bengkulu Selatan, Semua Kecamatan, Semua Kel/Desa	DANA ALOKASI UMUM (DAU)	-	1. Percepatan Pengentasan Kemiskinan dan Peningkatan Kualitas SDM yang Berdaya Saing Pembangunan Manusia dan Pengentasan Kemiskinan	-		15.000.000,00	SATUAN POLISI PAMONG PRAJA DAN PEMADAM KEBAKARAN
	1.05.01.2.02.0007	Koordinasi dan Penyusunan Laporan Keuangan Bulanan/ Triwulanan/ Semesteran SKPD														
			Jumlah Laporan Keuangan Bulanan/ Triwulanan/ Semesteran SKPD dan Laporan Koordinasi Penyusunan Laporan Keuangan Bulanan/Triwulanan/Semesteran SKPD				4 Laporan	15.000.000,00	Kab. Bengkulu Selatan, Semua Kecamatan, Semua Kel/Desa	DANA ALOKASI UMUM (DAU)	-	1. Percepatan Pengentasan Kemiskinan dan Peningkatan Kualitas SDM yang Berdaya Saing Pembangunan Manusia dan Pengentasan Kemiskinan	-		15.000.000,00	SATUAN POLISI PAMONG PRAJA DAN PEMADAM KEBAKARAN

NO	KODE	URUSAN / BIDANG URUSAN / PROGRAM / OUTCOME / KEGIATAN / SUB KEGIATAN	INDIKATOR PROGRAM / KEGIATAN / SUB KEGIATAN	TARGET AKHIR PERIODE RENSTRA OPD	REALISASI CAPAIAN RENJA OPD TAHUN 2024	PRAKIRAAN CAPAIAN TARGET RENJA OPD TAHUN 2025	CAPAIAN KINERJA DAN KERANGKA PENDANAAN						KELOMPOK SASARAN	PRAKIRAAN MAJU RENCANA TAHUN 2027		PERANGKAT DAERAH PENANGGUNG JAWAB
							TARGET 2026	PAGU INDIKATIF (Rp)	LOKASI	SUMBER DANA	PRIORITAS			TARGET	PAGU INDIKATIF (Rp)	
											NASIONAL	DAERAH				
1	2	3	4	5	6	7	8	9	10	11	12	13	14	15	16	17
	1.05.01.2.03	Administrasi Barang Milik Daerah pada Perangkat Daerah	-	-			-	18.000.000,00			-	1. Percepatan Pengentasan Kemiskinan dan Peningkatan Kualitas SDM yang Berdaya Saing Pembangunan Manusia dan Pengentasan Kemiskinan	-	-	18.000.000,00	SATUAN POLISI PAMONG PRAJA DAN PEMADAM KEBAKARAN
	1.05.01.2.03.0006	Penatausahaan Barang Milik Daerah pada SKPD														
			Jumlah Laporan Penatausahaan Barang Milik Daerah pada SKPD				1 Laporan	18.000.000,00	Kab. Bengkulu Selatan, Semua Kecamatan, Semua Kel/Desa	DANA ALOKASI UMUM (DAU)	-	1. Percepatan Pengentasan Kemiskinan dan Peningkatan Kualitas SDM yang Berdaya Saing Pembangunan Manusia dan Pengentasan Kemiskinan	-		18.000.000,00	SATUAN POLISI PAMONG PRAJA DAN PEMADAM KEBAKARAN
	1.05.01.2.05	Administrasi Kepegawaian Perangkat Daerah	-	-			-	104.260.720,00			-	1. Percepatan Pengentasan Kemiskinan dan Peningkatan Kualitas SDM yang Berdaya Saing Pembangunan Manusia dan Pengentasan Kemiskinan	-	-	112.000.000,00	SATUAN POLISI PAMONG PRAJA DAN PEMADAM KEBAKARAN
	1.05.01.2.05.0002	Pengadaan Pakaian Dinas beserta Atribut Kelengkapannya														

NO	KODE	URUSAN / BIDANG URUSAN / PROGRAM / OUTCOME / KEGIATAN / SUB KEGIATAN	INDIKATOR PROGRAM / KEGIATAN / SUB KEGIATAN	TARGET AKHIR PERIODE RENSTRA OPD	REALISASI CAPAIAN RENJA OPD TAHUN 2024	PRAKIRAAN CAPAIAN TARGET RENJA OPD TAHUN 2025	CAPAIAN KINERJA DAN KERANGKA PENDANAAN						KELOMPOK SASARAN	PRAKIRAAN MAJU RENCANA TAHUN 2027		PERANGKAT DAERAH PENANGGUNG JAWAB
							TARGET 2026	PAGU INDIKATIF (Rp)	LOKASI	SUMBER DANA	PRIORITAS			TARGET	PAGU INDIKATIF (Rp)	
											NASIONAL	DAERAH				
1	2	3	4	5	6	7	8	9	10	11	12	13	14	15	16	17
			Jumlah Paket Pakaian Dinas beserta Atribut Kelengkapan				3 Paket	39.999.800,00	Kab. Bengkulu Selatan, Semua Kecamatan, Semua Kel/Desa	DANA ALOKASI UMUM (DAU)	-	1. Percepatan Pengentasan Kemiskinan dan Peningkatan Kualitas SDM yang Berdaya Saing Pembangunan Manusia dan Pengentasan Kemiskinan	-		40.000.000,00	SATUAN POLISI PAMONG PRAJA DAN PEMADAM KEBAKARAN
	1.05.01.2.05.0003	Pendataan dan Pengolahan Administrasi Kepegawaian														
			Jumlah Dokumen Pendataan dan Pengolahan Administrasi Kepegawaian				2 Dokumen	11.999.920,00	Kab. Bengkulu Selatan, Semua Kecamatan, Semua Kel/Desa	DANA ALOKASI UMUM (DAU)	-	1. Percepatan Pengentasan Kemiskinan dan Peningkatan Kualitas SDM yang Berdaya Saing Pembangunan Manusia dan Pengentasan Kemiskinan	-		12.000.000,00	SATUAN POLISI PAMONG PRAJA DAN PEMADAM KEBAKARAN
	1.05.01.2.05.0009	Pendidikan dan Pelatihan Pegawai Berdasarkan Tugas dan Fungsi														
			Jumlah Pegawai Berdasarkan Tugas dan Fungsi yang Mengikuti Pendidikan dan Pelatihan				10 Orang	52.261.000,00	Kab. Bengkulu Selatan, Semua Kecamatan, Semua Kel/Desa	DANA ALOKASI UMUM (DAU)	-	1. Percepatan Pengentasan Kemiskinan dan Peningkatan Kualitas SDM yang Berdaya Saing Pembangunan Manusia dan Pengentasan Kemiskinan	-		60.000.000,00	SATUAN POLISI PAMONG PRAJA DAN PEMADAM KEBAKARAN

NO	KODE	URUSAN / BIDANG URUSAN / PROGRAM / OUTCOME / KEGIATAN / SUB KEGIATAN	INDIKATOR PROGRAM / KEGIATAN / SUB KEGIATAN	TARGET AKHIR PERIODE RENSTRA OPD	REALISASI CAPAIAN RENJA OPD TAHUN 2024	PRAKIRAAN CAPAIAN TARGET RENJA OPD TAHUN 2025	CAPAIAN KINERJA DAN KERANGKA PENDANAAN						KELOMPOK SASARAN	PRAKIRAAN MAJU RENCANA TAHUN 2027		PERANGKAT DAERAH PENANGGUNG JAWAB
							TARGET 2026	PAGU INDIKATIF (Rp)	LOKASI	SUMBER DANA	PRIORITAS			TARGET	PAGU INDIKATIF (Rp)	
											NASIONAL	DAERAH				
1	2	3	4	5	6	7	8	9	10	11	12	13	14	15	16	17
	1.05.01.2.06	Administrasi Umum Perangkat Daerah	-	-			-	511.918.000,00			-	1. Percepatan Pengentasan Kemiskinan dan Peningkatan Kualitas SDM yang Berdaya Saing Pembangunan Manusia dan Pengentasan Kemiskinan	-	-	495.000.000,00	SATUAN POLISI PAMONG PRAJA DAN PEMADAM KEBAKARAN
	1.05.01.2.06.0001	Penyediaan Komponen Instalasi Listrik/Penerangan Bangunan Kantor														
			Jumlah Paket Komponen Instalasi Listrik/Penerangan Bangunan Kantor yang Disediakan				12 Paket	40.000.000,00	Kab. Bengkulu Selatan, Semua Kecamatan, Semua Kel/Desa	DANA ALOKASI UMUM (DAU)	-	1. Percepatan Pengentasan Kemiskinan dan Peningkatan Kualitas SDM yang Berdaya Saing Pembangunan Manusia dan Pengentasan Kemiskinan	-		40.000.000,00	SATUAN POLISI PAMONG PRAJA DAN PEMADAM KEBAKARAN
	1.05.01.2.06.0004	Penyediaan Bahan Logistik Kantor														
			Jumlah Paket Bahan Logistik Kantor yang Disediakan				24 Paket	55.000.000,00	Kab. Bengkulu Selatan, Semua Kecamatan, Semua Kel/Desa	DANA ALOKASI UMUM (DAU)	-	1. Percepatan Pengentasan Kemiskinan dan Peningkatan Kualitas SDM yang Berdaya Saing Pembangunan Manusia dan Pengentasan Kemiskinan	-		55.000.000,00	SATUAN POLISI PAMONG PRAJA DAN PEMADAM KEBAKARAN
	1.05.01.2.06.0005	Penyediaan Barang Cetakan dan Penggandaan														

NO	KODE	URUSAN / BIDANG URUSAN / PROGRAM / OUTCOME / KEGIATAN / SUB KEGIATAN	INDIKATOR PROGRAM / KEGIATAN / SUB KEGIATAN	TARGET AKHIR PERIODE RENSTRA OPD	REALISASI CAPAIAN RENJA OPD TAHUN 2024	PRAKIRAAN CAPAIAN TARGET RENJA OPD TAHUN 2025	CAPAIAN KINERJA DAN KERANGKA PENDANAAN						KELOMPOK SASARAN	PRAKIRAAN MAJU RENCANA TAHUN 2027		PERANGKAT DAERAH PENANGGUNG JAWAB
							TARGET 2026	PAGU INDIKATIF (Rp)	LOKASI	SUMBER DANA	PRIORITAS			TARGET	PAGU INDIKATIF (Rp)	
											NASIONAL	DAERAH				
1	2	3	4	5	6	7	8	9	10	11	12	13	14	15	16	17
			Jumlah Paket Barang Cetakan dan Penggandaan yang Disediakan				12 Paket	56.875.000,00	Kab. Bengkulu Selatan, Semua Kecamatan, Semua Kel/Desa	DANA ALOKASI UMUM (DAU)	-	1. Percepatan Pengentasan Kemiskinan dan Peningkatan Kualitas SDM yang Berdaya Saing Pembangunan Manusia dan Pengentasan Kemiskinan	-		40.000.000,00	SATUAN POLISI PAMONG PRAJA DAN PEMADAM KEBAKARAN
	1.05.01.2.06.0006	Penyediaan Bahan Bacaan dan Peraturan Perundang-undangan														
			Jumlah Dokumen Bahan Bacaan dan Peraturan Perundang-Undangan yang Disediakan				12 Dokumen	60.000.000,00	Kab. Bengkulu Selatan, Semua Kecamatan, Semua Kel/Desa	DANA ALOKASI UMUM (DAU)	-	1. Percepatan Pengentasan Kemiskinan dan Peningkatan Kualitas SDM yang Berdaya Saing Pembangunan Manusia dan Pengentasan Kemiskinan	-		60.000.000,00	SATUAN POLISI PAMONG PRAJA DAN PEMADAM KEBAKARAN
	1.05.01.2.06.0009	Penyelenggaraan Rapat Koordinasi dan Konsultasi SKPD														
			Jumlah Laporan Penyelenggaraan Rapat Koordinasi dan Konsultasi SKPD				40 Laporan	300.043.000,00	Kab. Bengkulu Selatan, Semua Kecamatan, Semua Kel/Desa	DANA ALOKASI UMUM (DAU)	-	1. Percepatan Pengentasan Kemiskinan dan Peningkatan Kualitas SDM yang Berdaya Saing Pembangunan Manusia dan Pengentasan Kemiskinan	-		300.000.000,00	SATUAN POLISI PAMONG PRAJA DAN PEMADAM KEBAKARAN

NO	KODE	URUSAN / BIDANG URUSAN / PROGRAM / OUTCOME / KEGIATAN / SUB KEGIATAN	INDIKATOR PROGRAM / KEGIATAN / SUB KEGIATAN	TARGET AKHIR PERIODE RENSTRA OPD	REALISASI CAPAIAN RENJA OPD TAHUN 2024	PRAKIRAAN CAPAIAN TARGET RENJA OPD TAHUN 2025	CAPAIAN KINERJA DAN KERANGKA PENDANAAN						KELOMPOK SASARAN	PRAKIRAAN MAJU RENCANA TAHUN 2027		PERANGKAT DAERAH PENANGGUNG JAWAB
							TARGET 2026	PAGU INDIKATIF (Rp)	LOKASI	SUMBER DANA	PRIORITAS			TARGET	PAGU INDIKATIF (Rp)	
											NASIONAL	DAERAH				
1	2	3	4	5	6	7	8	9	10	11	12	13	14	15	16	17
	1.05.01.2.07	Pengadaan Barang Milik Daerah Penunjang Urusan Pemerintah Daerah	-	-			-	749.112.100,00			-	1. Percepatan Pengentasan Kemiskinan dan Peningkatan Kualitas SDM yang Berdaya Saing Pembangunan Manusia dan Pengentasan Kemiskinan	-	-	641.045.000,00	SATUAN POLISI PAMONG PRAJA DAN PEMADAM KEBAKARAN
	1.05.01.2.07.0001	Pengadaan Kendaraan Perorangan Dinas atau Kendaraan Dinas Jabatan														
			Jumlah Unit Kendaraan Perorangan Dinas atau Kendaraan Dinas Jabatan yang Disediakan				1 Unit	450.000.000,00	Kab. Bengkulu Selatan, Semua Kecamatan, Semua Kel/Desa	DANA ALOKASI UMUM (DAU)	-	1. Percepatan Pengentasan Kemiskinan dan Peningkatan Kualitas SDM yang Berdaya Saing Pembangunan Manusia dan Pengentasan Kemiskinan	-		400.000.000,00	SATUAN POLISI PAMONG PRAJA DAN PEMADAM KEBAKARAN
	1.05.01.2.07.0002	Pengadaan Kendaraan Dinas Operasional atau Lapangan														
			Jumlah Unit Kendaraan Dinas Operasional atau Lapangan yang Disediakan				1 Unit	259.112.500,00	Kab. Bengkulu Selatan, Semua Kecamatan, Semua Kel/Desa	DANA ALOKASI UMUM (DAU)	-	1. Percepatan Pengentasan Kemiskinan dan Peningkatan Kualitas SDM yang Berdaya Saing Pembangunan Manusia dan Pengentasan Kemiskinan	-		201.045.000,00	SATUAN POLISI PAMONG PRAJA DAN PEMADAM KEBAKARAN
	1.05.01.2.07.0006	Pengadaan Peralatan dan Mesin Lainnya														

NO	KODE	URUSAN / BIDANG URUSAN / PROGRAM / OUTCOME / KEGIATAN / SUB KEGIATAN	INDIKATOR PROGRAM / KEGIATAN / SUB KEGIATAN	TARGET AKHIR PERIODE RENSTRA OPD	REALISASI CAPAIAN RENJA OPD TAHUN 2024	PRAKIRAAN CAPAIAN TARGET RENJA OPD TAHUN 2025	CAPAIAN KINERJA DAN KERANGKA PENDANAAN						KELOMPOK SASARAN	PRAKIRAAN MAJU RENCANA TAHUN 2027		PERANGKAT DAERAH PENANGGUNG JAWAB
							TARGET 2026	PAGU INDIKATIF (Rp)	LOKASI	SUMBER DANA	PRIORITAS			TARGET	PAGU INDIKATIF (Rp)	
											NASIONAL	DAERAH				
1	2	3	4	5	6	7	8	9	10	11	12	13	14	15	16	17
			Jumlah Unit Peralatan dan Mesin Lainnya yang Disediakan				5 Unit	34.999.800,00	Kab. Bengkulu Selatan, Semua Kecamatan, Semua Kel/Desa	DANA ALOKASI UMUM (DAU)	-	1. Percepatan Pengentasan Kemiskinan dan Peningkatan Kualitas SDM yang Berdaya Saing Pembangunan Manusia dan Pengentasan Kemiskinan	-		35.000.000,00	SATUAN POLISI PAMONG PRAJA DAN PEMADAM KEBAKARAN
	1.05.01.2.07.0010	Pengadaan Sarana dan Prasarana Gedung Kantor atau Bangunan Lainnya														
			Jumlah Unit Sarana dan Prasarana Gedung Kantor atau Bangunan Lainnya yang Disediakan				1 Unit	4.999.800,00	Kab. Bengkulu Selatan, Semua Kecamatan, Semua Kel/Desa	DANA ALOKASI UMUM (DAU)	-	1. Percepatan Pengentasan Kemiskinan dan Peningkatan Kualitas SDM yang Berdaya Saing Pembangunan Manusia dan Pengentasan Kemiskinan	-		5.000.000,00	SATUAN POLISI PAMONG PRAJA DAN PEMADAM KEBAKARAN
	1.05.01.2.08	Penyediaan Jasa Penunjang Urusan Pemerintahan Daerah	-	-			-	608.308.800,00			-	1. Percepatan Pengentasan Kemiskinan dan Peningkatan Kualitas SDM yang Berdaya Saing Pembangunan Manusia dan Pengentasan Kemiskinan	-	-	104.680.000,00	SATUAN POLISI PAMONG PRAJA DAN PEMADAM KEBAKARAN
	1.05.01.2.08.0002	Penyediaan Jasa Komunikasi, Sumber Daya Air dan Listrik														

NO	KODE	URUSAN / BIDANG URUSAN / PROGRAM / OUTCOME / KEGIATAN / SUB KEGIATAN	INDIKATOR PROGRAM / KEGIATAN / SUB KEGIATAN	TARGET AKHIR PERIODE RENSTRA OPD	REALISASI CAPAIAN RENJA OPD TAHUN 2024	PRAKIRAAN CAPAIAN TARGET RENJA OPD TAHUN 2025	CAPAIAN KINERJA DAN KERANGKA PENDANAAN						KELOMPOK SASARAN	PRAKIRAAN MAJU RENCANA TAHUN 2027		PERANGKAT DAERAH PENANGGUNG JAWAB
							TARGET 2026	PAGU INDIKATIF (Rp)	LOKASI	SUMBER DANA	PRIORITAS			TARGET	PAGU INDIKATIF (Rp)	
											NASIONAL	DAERAH				
1	2	3	4	5	6	7	8	9	10	11	12	13	14	15	16	17
			Jumlah Laporan Penyediaan Jasa Komunikasi, Sumber Daya Air dan Listrik yang Disediakan				12 Laporan	56.308.800,00	Kab. Bengkulu Selatan, Semua Kecamatan, Semua Kel/Desa	DANA ALOKASI UMUM (DAU)	-	1. Percepatan Pengentasan Kemiskinan dan Peningkatan Kualitas SDM yang Berdaya Saing Pembangunan Manusia dan Pengentasan Kemiskinan	-		54.680.000,00	SATUAN POLISI PAMONG PRAJA DAN PEMADAM KEBAKARAN
	1.05.01.2.08.0004	Penyediaan Jasa Pelayanan Umum Kantor														
			Jumlah Laporan Penyediaan Jasa Pelayanan Umum Kantor yang Disediakan				12 Laporan	552.000.000,00	Kab. Bengkulu Selatan, Semua Kecamatan, Semua Kel/Desa	DANA ALOKASI UMUM (DAU)	-	1. Percepatan Pengentasan Kemiskinan dan Peningkatan Kualitas SDM yang Berdaya Saing Pembangunan Manusia dan Pengentasan Kemiskinan	-		50.000.000,00	SATUAN POLISI PAMONG PRAJA DAN PEMADAM KEBAKARAN
	1.05.01.2.09	Pemeliharaan Barang Milik Daerah Penunjang Urusan Pemerintahan Daerah	-	-			-	545.234.000,00			-	1. Percepatan Pengentasan Kemiskinan dan Peningkatan Kualitas SDM yang Berdaya Saing Pembangunan Manusia dan Pengentasan Kemiskinan	-	-	415.000.000,00	SATUAN POLISI PAMONG PRAJA DAN PEMADAM KEBAKARAN
	1.05.01.2.09.0001	Penyediaan Jasa Pemeliharaan, Biaya Pemeliharaan, dan Pajak Kendaraan Perorangan Dinas atau Kendaraan Dinas Jabatan														

NO	KODE	URUSAN / BIDANG URUSAN / PROGRAM / OUTCOME / KEGIATAN / SUB KEGIATAN	INDIKATOR PROGRAM / KEGIATAN / SUB KEGIATAN	TARGET AKHIR PERIODE RENSTRA OPD	REALISASI CAPAIAN RENJA OPD TAHUN 2024	PRAKIRAAN CAPAIAN TARGET RENJA OPD TAHUN 2025	CAPAIAN KINERJA DAN KERANGKA PENDANAAN						KELOMPOK SASARAN	PRAKIRAAN MAJU RENCANA TAHUN 2027		PERANGKAT DAERAH PENANGGUNG JAWAB
							TARGET 2026	PAGU INDIKATIF (Rp)	LOKASI	SUMBER DANA	PRIORITAS			TARGET	PAGU INDIKATIF (Rp)	
											NASIONAL	DAERAH				
1	2	3	4	5	6	7	8	9	10	11	12	13	14	15	16	17
			Jumlah Kendaraan Perorangan Dinas atau Kendaraan Dinas Jabatan yang Dipelihara dan dibayarkan Pajaknya				1 Unit	103.838.000,00	Kab. Bengkulu Selatan, Semua Kecamatan, Semua Kel/Desa	DANA ALOKASI UMUM (DAU)	-	1. Percepatan Pengentasan Kemiskinan dan Peningkatan Kualitas SDM yang Berdaya Saing Pembangunan Manusia dan Pengentasan Kemiskinan	-		150.000.000,00	SATUAN POLISI PAMONG PRAJA DAN PEMADAM KEBAKARAN
	1.05.01.2.09.0002	Penyediaan Jasa Pemeliharaan, Biaya Pemeliharaan, Pajak dan Perizinan Kendaraan Dinas Operasional atau Lapangan														
			Jumlah Kendaraan Dinas Operasional atau Lapangan yang Dipelihara dan dibayarkan Pajak dan Perizinannya				9 Unit	164.484.000,00	Kab. Bengkulu Selatan, Semua Kecamatan, Semua Kel/Desa	DANA ALOKASI UMUM (DAU)	-	1. Percepatan Pengentasan Kemiskinan dan Peningkatan Kualitas SDM yang Berdaya Saing Pembangunan Manusia dan Pengentasan Kemiskinan	-		120.000.000,00	SATUAN POLISI PAMONG PRAJA DAN PEMADAM KEBAKARAN
	1.05.01.2.09.0005	Pemeliharaan Mebel														
			Jumlah Mebel yang Dipelihara				10 Unit	6.942.000,00	Kab. Bengkulu Selatan, Semua Kecamatan, Semua Kel/Desa	DANA ALOKASI UMUM (DAU)	-	1. Percepatan Pengentasan Kemiskinan dan Peningkatan Kualitas SDM yang Berdaya Saing Pembangunan Manusia dan Pengentasan Kemiskinan	-		75.000.000,00	SATUAN POLISI PAMONG PRAJA DAN PEMADAM KEBAKARAN
	1.05.01.2.09.0006	Pemeliharaan Peralatan dan Mesin Lainnya														

NO	KODE	URUSAN / BIDANG URUSAN / PROGRAM / OUTCOME / KEGIATAN / SUB KEGIATAN	INDIKATOR PROGRAM / KEGIATAN / SUB KEGIATAN	TARGET AKHIR PERIODE RENSTRA OPD	REALISASI CAPAIAN RENJA OPD TAHUN 2024	PRAKIRAAN CAPAIAN TARGET RENJA OPD TAHUN 2025	CAPAIAN KINERJA DAN KERANGKA PENDANAAN						KELOMPOK SASARAN	PRAKIRAAN MAJU RENCANA TAHUN 2027		PERANGKAT DAERAH PENANGGUNG JAWAB
							TARGET 2026	PAGU INDIKATIF (Rp)	LOKASI	SUMBER DANA	PRIORITAS			TARGET	PAGU INDIKATIF (Rp)	
											NASIONAL	DAERAH				
1	2	3	4	5	6	7	8	9	10	11	12	13	14	15	16	17
			Jumlah Peralatan dan Mesin Lainnya yang Dipelihara				12 Unit	19.970.000,00	Kab. Bengkulu Selatan, Semua Kecamatan, Semua Kel/Desa	DANA ALOKASI UMUM (DAU)	-	1. Percepatan Pengentasan Kemiskinan dan Peningkatan Kualitas SDM yang Berdaya Saing Pembangunan Manusia dan Pengentasan Kemiskinan	-		20.000.000,00	SATUAN POLISI PAMONG PRAJA DAN PEMADAM KEBAKARAN
	1.05.01.2.09.0009	Pemeliharaan/Rehabilitasi Gedung Kantor dan Bangunan Lainnya														
			Jumlah Gedung Kantor dan Bangunan Lainnya yang Dipelihara/Direhabilitasi				5 Unit	250.000.000,00	Kab. Bengkulu Selatan, Semua Kecamatan, Semua Kel/Desa	DANA ALOKASI UMUM (DAU)	-	1. Percepatan Pengentasan Kemiskinan dan Peningkatan Kualitas SDM yang Berdaya Saing Pembangunan Manusia dan Pengentasan Kemiskinan	-		50.000.000,00	SATUAN POLISI PAMONG PRAJA DAN PEMADAM KEBAKARAN
2.	**1.05.02**	**PROGRAM PENINGKATAN KETENTERAMAN DAN KETERTIBAN UMUM**	**-**	**-**			**-**	**761.013.000,00**						**-**	**789.393.000,00**	
	1.05.02.2.01	Penanganan Gangguan Ketenteraman dan Ketertiban Umum dalam 1 (Satu) Daerah Kabupaten/Kota	-	-			-	411.620.000,00			-	1. Percepatan Pengentasan Kemiskinan dan Peningkatan Kualitas SDM yang Berdaya Saing Pembangunan Manusia dan Pengentasan Kemiskinan	-	-	440.000.000,00	SATUAN POLISI PAMONG PRAJA DAN PEMADAM KEBAKARAN
	1.05.02.2.01.0004	Pemberdayaan Perlindungan Masyarakat dalam rangka Ketentraman dan Ketertiban Umum														

NO	KODE	URUSAN / BIDANG URUSAN / PROGRAM / OUTCOME / KEGIATAN / SUB KEGIATAN	INDIKATOR PROGRAM / KEGIATAN / SUB KEGIATAN	TARGET AKHIR PERIODE RENSTRA OPD	REALISASI CAPAIAN RENJA OPD TAHUN 2024	PRAKIRAAN CAPAIAN TARGET RENJA OPD TAHUN 2025	CAPAIAN KINERJA DAN KERANGKA PENDANAAN						KELOMPOK SASARAN	PRAKIRAAN MAJU RENCANA TAHUN 2027		PERANGKAT DAERAH PENANGGUNG JAWAB
							TARGET 2026	PAGU INDIKATIF (Rp)	LOKASI	SUMBER DANA	PRIORITAS			TARGET	PAGU INDIKATIF (Rp)	
											NASIONAL	DAERAH				
1	2	3	4	5	6	7	8	9	10	11	12	13	14	15	16	17
			Jumlah Dokumen yang Memuat Hasil Pemberdayaan Perlindungan Masyarakat dalam rangka Ketenteraman dan Ketertiban Umum				1 Dokumen	50.000.000,00	Kab. Bengkulu Selatan, Semua Kecamatan, Semua Kel/Desa	DANA ALOKASI UMUM (DAU)	-	1. Percepatan Pengentasan Kemiskinan dan Peningkatan Kualitas SDM yang Berdaya Saing Pembangunan Manusia dan Pengentasan Kemiskinan	-		0,00	SATUAN POLISI PAMONG PRAJA DAN PEMADAM KEBAKARAN
	1.05.02.2.01.0013	Peningkatan Kapasitas SDM Satuan Pelindungan Masyarakat														
			Jumlah SDM Satuan Perlindungan Masyarakat yang Ditingkatkan Kapasitasanya				300 Orang	60.000.000,00	Kab. Bengkulu Selatan, Semua Kecamatan, Semua Kel/Desa	DANA ALOKASI UMUM (DAU)	-	1. Percepatan Pengentasan Kemiskinan dan Peningkatan Kualitas SDM yang Berdaya Saing Pembangunan Manusia dan Pengentasan Kemiskinan	-		60.000.000,00	SATUAN POLISI PAMONG PRAJA DAN PEMADAM KEBAKARAN
	1.05.02.2.01.0014	Peningkatan Kapasitas SDM Satuan Polisi Pamong Praja dan Satlinmas melalui Pelatihan Teknis Satpol PP dan Satlinmas														
			Jumlah anggota Satpol PP dan Satlinmas yang ditingkatkan kapasitas SDMnya melalui Pelatihan Teknis Satpol PP dan Satlinmas				100 Orang	50.000.000,00	Kab. Bengkulu Selatan, Semua Kecamatan, Semua Kel/Desa	DANA ALOKASI UMUM (DAU)	-	1. Percepatan Pengentasan Kemiskinan dan Peningkatan Kualitas SDM yang Berdaya Saing Pembangunan Manusia dan Pengentasan Kemiskinan	-		50.000.000,00	SATUAN POLISI PAMONG PRAJA DAN PEMADAM KEBAKARAN
	1.05.02.2.01.0015	Pencegahan Gangguan Ketenteraman dan Ketertiban Umum Melalui Deteksi Dini dan Cegah Dini, Pembinaan dan Penyuluhan, Pelaksanaan Patroli, Pengamanan, dan Pengawalan														

NO	KODE	URUSAN / BIDANG URUSAN / PROGRAM / OUTCOME / KEGIATAN / SUB KEGIATAN	INDIKATOR PROGRAM / KEGIATAN / SUB KEGIATAN	TARGET AKHIR PERIODE RENSTRA OPD	REALISASI CAPAIAN RENJA OPD TAHUN 2024	PRAKIRAAN CAPAIAN TARGET RENJA OPD TAHUN 2025	CAPAIAN KINERJA DAN KERANGKA PENDANAAN						KELOMPOK SASARAN	PRAKIRAAN MAJU RENCANA TAHUN 2027		PERANGKAT DAERAH PENANGGUNG JAWAB
							TARGET 2026	PAGU INDIKATIF (Rp)	LOKASI	SUMBER DANA	PRIORITAS			TARGET	PAGU INDIKATIF (Rp)	
											NASIONAL	DAERAH				
1	2	3	4	5	6	7	8	9	10	11	12	13	14	15	16	17
			Jumlah Laporan Gangguan Ketenteraman dan Ketertiban Umum yang Dicegah Melalui Deteksi Dini dan Cegah Dini, Pembinaan dan Penyuluhan, Patroli, Pengamanan, dan Pengawalan				12 laporan	40.000.000,00	Kab. Bengkulu Selatan, Semua Kecamatan, Semua Kel/Desa	DANA ALOKASI UMUM (DAU)	-	1. Percepatan Pengentasan Kemiskinan dan Peningkatan Kualitas SDM yang Berdaya Saing Pembangunan Manusia dan Pengentasan Kemiskinan	-		40.000.000,00	SATUAN POLISI PAMONG PRAJA DAN PEMADAM KEBAKARAN
	1.05.02.2.01.0016	Penindakan Atas Gangguan Ketenteraman dan Ketertiban Umum berdasarkan Perda dan Perkada Melalui Penertiban dan Penanganan Unjuk Rasa dan Kerusuhan Massa														
			Jumlah Laporan Gangguan Ketenteraman dan Ketertiban Umum berdasarkan Perda dan Perkada Melalui Penertiban dan Penanganan Unjuk Rasa dan Kerusuhan Massa yang Dilakukan Penindakan				40 Laporan	90.000.000,00	Kab. Bengkulu Selatan, Semua Kecamatan, Semua Kel/Desa	DANA ALOKASI UMUM (DAU)	-	1. Percepatan Pengentasan Kemiskinan dan Peningkatan Kualitas SDM yang Berdaya Saing Pembangunan Manusia dan Pengentasan Kemiskinan	-		90.000.000,00	SATUAN POLISI PAMONG PRAJA DAN PEMADAM KEBAKARAN
	1.05.02.2.01.0017	Penyediaan Layanan dasar dalam rangka Dampak Penegakan Peraturan Daerah dan Perturan kepala daerah														
			Jumlah Laporan Penyediaan Layanan Dampak Penegakan Perda dan Perkada yang Terlayaniumlah Laporan pemberian pelayanan dasar kepada warga Layanan yang ter Dampak Penegakan Perda dan Perkada yang Terlayani				1 Laporan	50.000.000,00	Kab. Bengkulu Selatan, Semua Kecamatan, Semua Kel/Desa	DANA ALOKASI UMUM (DAU)	-	1. Percepatan Pengentasan Kemiskinan dan Peningkatan Kualitas SDM yang Berdaya Saing Pembangunan Manusia dan Pengentasan Kemiskinan	-		50.000.000,00	SATUAN POLISI PAMONG PRAJA DAN PEMADAM KEBAKARAN
	1.05.02.2.01.0018	Pengadaan dan Pemeliharaan Sarana dan Prasarana Ketentraman dan Ketertiban Umum														

NO	KODE	URUSAN / BIDANG URUSAN / PROGRAM / OUTCOME / KEGIATAN / SUB KEGIATAN	INDIKATOR PROGRAM / KEGIATAN / SUB KEGIATAN	TARGET AKHIR PERIODE RENSTRA OPD	REALISASI CAPAIAN RENJA OPD TAHUN 2024	PRAKIRAAN CAPAIAN TARGET RENJA OPD TAHUN 2025	CAPAIAN KINERJA DAN KERANGKA PENDANAAN						KELOMPOK SASARAN	PRAKIRAAN MAJU RENCANA TAHUN 2027		PERANGKAT DAERAH PENANGGUNG JAWAB
							TARGET 2026	PAGU INDIKATIF (Rp)	LOKASI	SUMBER DANA	PRIORITAS			TARGET	PAGU INDIKATIF (Rp)	
											NASIONAL	DAERAH				
1	2	3	4	5	6	7	8	9	10	11	12	13	14	15	16	17
			Jumlah Sarana dan Prasarana Ketenteraman dan Ketertiban Umum yang Tersedia				3 Unit	71.620.000,00	Kab. Bengkulu Selatan, Semua Kecamatan, Semua Kel/Desa	DANA ALOKASI UMUM (DAU)	-	1. Percepatan Pengentasan Kemiskinan dan Peningkatan Kualitas SDM yang Berdaya Saing Pembangunan Manusia dan Pengentasan Kemiskinan	-		150.000.000,00	SATUAN POLISI PAMONG PRAJA DAN PEMADAM KEBAKARAN
	1.05.02.2.02	Penegakan Peraturan Daerah Kabupaten/Kota dan Peraturan Bupati/Wali Kota	-	-			-	299.393.000,00			-	1. Percepatan Pengentasan Kemiskinan dan Peningkatan Kualitas SDM yang Berdaya Saing Pembangunan Manusia dan Pengentasan Kemiskinan	-	-	299.393.000,00	SATUAN POLISI PAMONG PRAJA DAN PEMADAM KEBAKARAN
	1.05.02.2.02.0005	Penyusunan SOP Penegakan Peraturan Daerah dan Peraturan Kepala Daerah														
			Jumlah Dokumen SOP Penegakan Peraturan Daerah dan Peraturan Kepala Daerah				2 dokumen	50.000.000,00	Kab. Bengkulu Selatan, Semua Kecamatan, Semua Kel/Desa	DANA ALOKASI UMUM (DAU)	-	1. Percepatan Pengentasan Kemiskinan dan Peningkatan Kualitas SDM yang Berdaya Saing Pembangunan Manusia dan Pengentasan Kemiskinan	-		50.000.000,00	SATUAN POLISI PAMONG PRAJA DAN PEMADAM KEBAKARAN
	1.05.02.2.02.0010	Sosialisasi Penegakan Peraturan Daerah dan Peraturan Kepala Daerah														

NO	KODE	URUSAN / BIDANG URUSAN / PROGRAM / OUTCOME / KEGIATAN / SUB KEGIATAN	INDIKATOR PROGRAM / KEGIATAN / SUB KEGIATAN	TARGET AKHIR PERIODE RENSTRA OPD	REALISASI CAPAIAN RENJA OPD TAHUN 2024	PRAKIRAAN CAPAIAN TARGET RENJA OPD TAHUN 2025	CAPAIAN KINERJA DAN KERANGKA PENDANAAN						KELOMPOK SASARAN	PRAKIRAAN MAJU RENCANA TAHUN 2027		PERANGKAT DAERAH PENANGGUNG JAWAB
							TARGET 2026	PAGU INDIKATIF (Rp)	LOKASI	SUMBER DANA	PRIORITAS			TARGET	PAGU INDIKATIF (Rp)	
											NASIONAL	DAERAH				
1	2	3	4	5	6	7	8	9	10	11	12	13	14	15	16	17
			Jumlah Laporan Hasil Pelaksanaan Sosialisasi Penegakan Peraturan Daerah dan Peraturan Kepala Daerah				11 Laporan	80.000.000,00	Kab. Bengkulu Selatan, Semua Kecamatan, Semua Kel/Desa	DANA ALOKASI UMUM (DAU)	-	1. Percepatan Pengentasan Kemiskinan dan Peningkatan Kualitas SDM yang Berdaya Saing Pembangunan Manusia dan Pengentasan Kemiskinan	-		80.000.000,00	SATUAN POLISI PAMONG PRAJA DAN PEMADAM KEBAKARAN
	1.05.02.2.02.0011	Penanganan Atas Pelanggaran Peraturan Daerah dan Peraturan Kepala daerah														
			Jumlah Laporan Pelaksanaan Penanganan Atas Pelanggaran Peraturan Daerah dan Peraturan kepala daerah Sesuai SOP				80 Laporan	85.393.000,00	Kab. Bengkulu Selatan, Semua Kecamatan, Semua Kel/Desa	DANA ALOKASI UMUM (DAU)	-	1. Percepatan Pengentasan Kemiskinan dan Peningkatan Kualitas SDM yang Berdaya Saing Pembangunan Manusia dan Pengentasan Kemiskinan	-		85.393.000,00	SATUAN POLISI PAMONG PRAJA DAN PEMADAM KEBAKARAN
	1.05.02.2.02.0012	Pengawasan Atas Kepatuhan Terhadap Pelaksanaan Peraturan Daerah dan Peraturan Kepala Daerah														
			Jumlah Laporan Hasil Pelaksanaan Pengawasan yang Dilakukan Terhadap Kepatuhan Terhadap Pelaksanaan Peraturan Daerah dan Peraturan Kepala Daerah				70 Laporan	84.000.000,00	Kab. Bengkulu Selatan, Semua Kecamatan, Semua Kel/Desa	DANA ALOKASI UMUM (DAU)	-	1. Percepatan Pengentasan Kemiskinan dan Peningkatan Kualitas SDM yang Berdaya Saing Pembangunan Manusia dan Pengentasan Kemiskinan	-		84.000.000,00	SATUAN POLISI PAMONG PRAJA DAN PEMADAM KEBAKARAN

NO	KODE	URUSAN / BIDANG URUSAN / PROGRAM / OUTCOME / KEGIATAN / SUB KEGIATAN	INDIKATOR PROGRAM / KEGIATAN / SUB KEGIATAN	TARGET AKHIR PERIODE RENSTRA OPD	REALISASI CAPAIAN RENJA OPD TAHUN 2024	PRAKIRAAN CAPAIAN TARGET RENJA OPD TAHUN 2025	CAPAIAN KINERJA DAN KERANGKA PENDANAAN						KELOMPOK SASARAN	PRAKIRAAN MAJU RENCANA TAHUN 2027		PERANGKAT DAERAH PENANGGUNG JAWAB
							TARGET 2026	PAGU INDIKATIF (Rp)	LOKASI	SUMBER DANA	PRIORITAS			TARGET	PAGU INDIKATIF (Rp)	
											NASIONAL	DAERAH				
1	2	3	4	5	6	7	8	9	10	11	12	13	14	15	16	17
	1.05.02.2.03	Pembinaan Penyidik Pegawai Negeri Sipil (PPNS) Kabupaten/Kota	-	-			-	50.000.000,00			-	1. Percepatan Pengentasan Kemiskinan dan Peningkatan Kualitas SDM yang Berdaya Saing Pembangunan Manusia dan Pengentasan Kemiskinan	-	-	50.000.000,00	SATUAN POLISI PAMONG PRAJA DAN PEMADAM KEBAKARAN
	1.05.02.2.03.0006	Pengembangan Kapasitas dan Karier PPNS														
			Jumlah Laporan Hasil Pengembangan dan Peningkatan Kapasitas Pejabat PPNS Penegak Perda				1 Laporan	50.000.000,00	Kab. Bengkulu Selatan, Semua Kecamatan, Semua Kel/Desa	DANA ALOKASI UMUM (DAU)	-	1. Percepatan Pengentasan Kemiskinan dan Peningkatan Kualitas SDM yang Berdaya Saing Pembangunan Manusia dan Pengentasan Kemiskinan	-		50.000.000,00	SATUAN POLISI PAMONG PRAJA DAN PEMADAM KEBAKARAN
3.	**1.05.04**	**PROGRAM PENCEGAHAN, PENANGGULANGAN, PENYELAMATAN KEBAKARAN DAN PENYELAMATAN NON KEBAKARAN**	**-**	**-**			**-**	**265.000.000,00**						**-**	**260.000.000,00**	
	1.05.04.2.01	Pencegahan, Pengendalian, Pemadaman, Penyelamatan, dan Penanganan Bahan Berbahaya dan Beracun Kebakaran dalam Daerah Kabupaten/Kota	-	-			-	140.000.000,00			-	1. Percepatan Pengentasan Kemiskinan dan Peningkatan Kualitas SDM yang Berdaya Saing Pembangunan Manusia dan Pengentasan Kemiskinan	-	-	135.000.000,00	SATUAN POLISI PAMONG PRAJA DAN PEMADAM KEBAKARAN
	1.05.04.2.01.0001	Pencegahan Kebakaran dalam Daerah Kabupaten/Kota														

NO	KODE	URUSAN / BIDANG URUSAN / PROGRAM / OUTCOME / KEGIATAN / SUB KEGIATAN	INDIKATOR PROGRAM / KEGIATAN / SUB KEGIATAN	TARGET AKHIR PERIODE RENSTRA OPD	REALISASI CAPAIAN RENJA OPD TAHUN 2024	PRAKIRAAN CAPAIAN TARGET RENJA OPD TAHUN 2025	CAPAIAN KINERJA DAN KERANGKA PENDANAAN						KELOMPOK SASARAN	PRAKIRAAN MAJU RENCANA TAHUN 2027		PERANGKAT DAERAH PENANGGUNG JAWAB
							TARGET 2026	PAGU INDIKATIF (Rp)	LOKASI	SUMBER DANA	PRIORITAS			TARGET	PAGU INDIKATIF (Rp)	
											NASIONAL	DAERAH				
1	2	3	4	5	6	7	8	9	10	11	12	13	14	15	16	17
			Jumlah Dokumen NSPM Pencegahan/Penanggulangan Kebakaran dalam Daerah Kabupaten/Kota Setiap Tahunnya				1 Dokumen	5.000.000,00	Kab. Bengkulu Selatan, Semua Kecamatan, Semua Kel/Desa	DANA ALOKASI UMUM (DAU)	-	1. Percepatan Pengentasan Kemiskinan dan Peningkatan Kualitas SDM yang Berdaya Saing Pembangunan Manusia dan Pengentasan Kemiskinan	-		0,00	SATUAN POLISI PAMONG PRAJA DAN PEMADAM KEBAKARAN
	1.05.04.2.01.0002	Pemadaman dan Pengendalian Kebakaran dalam Daerah Kabupaten/Kota														
			Jumlah Laporan Hasil Pelaksanaan Kegiatan Kesiapsiagaan Petugas Piket dan Pemadaman Kebakaran dalam Daerah Kabupaten/Kota				12 Laporan	50.000.000,00	Kab. Bengkulu Selatan, Semua Kecamatan, Semua Kel/Desa	DANA ALOKASI UMUM (DAU)	-	1. Percepatan Pengentasan Kemiskinan dan Peningkatan Kualitas SDM yang Berdaya Saing Pembangunan Manusia dan Pengentasan Kemiskinan	-		50.000.000,00	SATUAN POLISI PAMONG PRAJA DAN PEMADAM KEBAKARAN
	1.05.04.2.01.0003	Penyelamatan dan Evakuasi Korban Kebakaran dan Non Kebakaran														
			Jumlah Dokumen Hasil Pelaksanaan Kegiatan Kesiapsiagaan Petugas Piket dan Penyelamatan/Evakuasi Saat Penanggulangan Kebakaran dan Non Kebakaran				2 Dokumen	5.000.000,00	Kab. Bengkulu Selatan, Semua Kecamatan, Semua Kel/Desa	DANA ALOKASI UMUM (DAU)	-	1. Percepatan Pengentasan Kemiskinan dan Peningkatan Kualitas SDM yang Berdaya Saing Pembangunan Manusia dan Pengentasan Kemiskinan	-		5.000.000,00	SATUAN POLISI PAMONG PRAJA DAN PEMADAM KEBAKARAN
	1.05.04.2.01.0004	Penanganan Bahan Berbahaya dan Beracun Kebakaran dalam Daerah Kabupaten/Kota														

NO	KODE	URUSAN / BIDANG URUSAN / PROGRAM / OUTCOME / KEGIATAN / SUB KEGIATAN	INDIKATOR PROGRAM / KEGIATAN / SUB KEGIATAN	TARGET AKHIR PERIODE RENSTRA OPD	REALISASI CAPAIAN RENJA OPD TAHUN 2024	PRAKIRAAN CAPAIAN TARGET RENJA OPD TAHUN 2025	CAPAIAN KINERJA DAN KERANGKA PENDANAAN						KELOMPOK SASARAN	PRAKIRAAN MAJU RENCANA TAHUN 2027		PERANGKAT DAERAH PENANGGUNG JAWAB
							TARGET 2026	PAGU INDIKATIF (Rp)	LOKASI	SUMBER DANA	PRIORITAS			TARGET	PAGU INDIKATIF (Rp)	
											NASIONAL	DAERAH				
1	2	3	4	5	6	7	8	9	10	11	12	13	14	15	16	17
			Jumlah Dokumen Hasil Pelaksanaan Kegiatan Pengendalian Bahan Berbahaya dan Beracun (B3) dan Penanganan Kebakaran yang Disebabkan B3 dalam Daerah Kabupaten/Kota				1 Dokumen	5.000.000,00	Kab. Bengkulu Selatan, Semua Kecamatan, Semua Kel/Desa	DANA ALOKASI UMUM (DAU)	-	1. Percepatan Pengentasan Kemiskinan dan Peningkatan Kualitas SDM yang Berdaya Saing Pembangunan Manusia dan Pengentasan Kemiskinan	-		5.000.000,00	SATUAN POLISI PAMONG PRAJA DAN PEMADAM KEBAKARAN
	1.05.04.2.01.0005	Standarisasi Sarana dan Prasarana Pencegahan, Penanggulangan Kebakaran dan Alat Pelindung Diri														
			Jumlah Dokumen Hasil Pelaksanaan Kegiatan Standarisasi Sarana dan Prasarana Pencegahan, Penanggulangan Kebakaran dan Alat Pelindung Diri Secara Berkala (Setiap Tahun), Sah, dan Legal				1 Dokumen	5.000.000,00	Kab. Bengkulu Selatan, Semua Kecamatan, Semua Kel/Desa	DANA ALOKASI UMUM (DAU)	-	1. Percepatan Pengentasan Kemiskinan dan Peningkatan Kualitas SDM yang Berdaya Saing Pembangunan Manusia dan Pengentasan Kemiskinan	-		5.000.000,00	SATUAN POLISI PAMONG PRAJA DAN PEMADAM KEBAKARAN
	1.05.04.2.01.0007	Pembinaan Aparatur Pemadam Kebakaran														
			Jumlah Aparatur Pemadam Kebakaran yang Memiliki Sertifikasi Keterampilan Teknis dan Analis Dalam Pencegahan dan Penanggulangan Kebakaran				10 Orang	60.000.000,00	Kab. Bengkulu Selatan, Semua Kecamatan, Semua Kel/Desa	DANA ALOKASI UMUM (DAU)	-	1. Percepatan Pengentasan Kemiskinan dan Peningkatan Kualitas SDM yang Berdaya Saing Pembangunan Manusia dan Pengentasan Kemiskinan	-		60.000.000,00	SATUAN POLISI PAMONG PRAJA DAN PEMADAM KEBAKARAN
	1.05.04.2.01.0017	Pengadaan Sarana dan Prasarana Pencegahan, Penanggulangan Kebakaran dan Alat Pelindung Diri														

NO	KODE	URUSAN / BIDANG URUSAN / PROGRAM / OUTCOME / KEGIATAN / SUB KEGIATAN	INDIKATOR PROGRAM / KEGIATAN / SUB KEGIATAN	TARGET AKHIR PERIODE RENSTRA OPD	REALISASI CAPAIAN RENJA OPD TAHUN 2024	PRAKIRAAN CAPAIAN TARGET RENJA OPD TAHUN 2025	CAPAIAN KINERJA DAN KERANGKA PENDANAAN						KELOMPOK SASARAN	PRAKIRAAN MAJU RENCANA TAHUN 2027		PERANGKAT DAERAH PENANGGUNG JAWAB
							TARGET 2026	PAGU INDIKATIF (Rp)	LOKASI	SUMBER DANA	PRIORITAS			TARGET	PAGU INDIKATIF (Rp)	
											NASIONAL	DAERAH				
1	2	3	4	5	6	7	8	9	10	11	12	13	14	15	16	17
			Jumlah Sarana dan Prasarana Untuk Pencegahan dan Penanggulangan Kebakaran dan Alat Pelindung Diri yang Sah dan Legal Sesuai Standar Teknis Terkait				1 Unit	5.000.000,00	Kab. Bengkulu Selatan, Semua Kecamatan, Semua Kel/Desa	DANA ALOKASI UMUM (DAU)	-	1. Percepatan Pengentasan Kemiskinan dan Peningkatan Kualitas SDM yang Berdaya Saing Pembangunan Manusia dan Pengentasan Kemiskinan	-		5.000.000,00	SATUAN POLISI PAMONG PRAJA DAN PEMADAM KEBAKARAN
	1.05.04.2.01.0018	Penyelenggaraan Kerja Sama dan Koordinasi antar Daerah Berbatasan, antar Lembaga, dan Kemitraan dalam Pencegahan, Penanggulangan, Penyelamatan Kebakaran dan Penyelamatan Non Kebakaran														
			Jumlah Dokumen Hasil Penyelenggaraan Kerja Sama dan Koordinasi antar Wilayah Kabupaten/Kota dalam Pencegahan, Penanggulangan Kebakaran dan Penyelamatan Kebakaran dan Non Kebakaran				1 Dokumen	5.000.000,00	Kab. Bengkulu Selatan, Semua Kecamatan, Semua Kel/Desa	DANA ALOKASI UMUM (DAU)	-	1. Percepatan Pengentasan Kemiskinan dan Peningkatan Kualitas SDM yang Berdaya Saing Pembangunan Manusia dan Pengentasan Kemiskinan	-		5.000.000,00	SATUAN POLISI PAMONG PRAJA DAN PEMADAM KEBAKARAN
	1.05.04.2.02	Inspeksi Peralatan Proteksi Kebakaran	-	-			-	25.000.000,00			-	1. Percepatan Pengentasan Kemiskinan dan Peningkatan Kualitas SDM yang Berdaya Saing Pembangunan Manusia dan Pengentasan Kemiskinan	-	-	25.000.000,00	SATUAN POLISI PAMONG PRAJA DAN PEMADAM KEBAKARAN
	1.05.04.2.02.0002	Penilaian Sarana Prasarana Proteksi Kebakaran														

NO	KODE	URUSAN / BIDANG URUSAN / PROGRAM / OUTCOME / KEGIATAN / SUB KEGIATAN	INDIKATOR PROGRAM / KEGIATAN / SUB KEGIATAN	TARGET AKHIR PERIODE RENSTRA OPD	REALISASI CAPAIAN RENJA OPD TAHUN 2024	PRAKIRAAN CAPAIAN TARGET RENJA OPD TAHUN 2025	CAPAIAN KINERJA DAN KERANGKA PENDANAAN						KELOMPOK SASARAN	PRAKIRAAN MAJU RENCANA TAHUN 2027		PERANGKAT DAERAH PENANGGUNG JAWAB
							TARGET 2026	PAGU INDIKATIF (Rp)	LOKASI	SUMBER DANA	PRIORITAS			TARGET	PAGU INDIKATIF (Rp)	
											NASIONAL	DAERAH				
1	2	3	4	5	6	7	8	9	10	11	12	13	14	15	16	17
			Jumlah Dokumen yang Memuat Data Bangunan/Gedung/Lingkungan yang Memenuhi Kelaikan Standar Sarana Prasarana Proteksi Kebakaran				1 Dokumen	5.000.000,00	Kab. Bengkulu Selatan, Semua Kecamatan, Semua Kel/Desa	DANA ALOKASI UMUM (DAU)	-	1. Percepatan Pengentasan Kemiskinan dan Peningkatan Kualitas SDM yang Berdaya Saing Pembangunan Manusia dan Pengentasan Kemiskinan	-		5.000.000,00	SATUAN POLISI PAMONG PRAJA DAN PEMADAM KEBAKARAN
	1.05.04.2.02.0003	Pendataan Sarana Prasarana Proteksi Kebakaran														
			Jumlah Laporan yang Memuat Data Bangunan/Gedung/Lingkungan yang Dipersyaratkan Harus Memiliki Sarana Prasarana Proteksi Kebakaran				1 Laporan	20.000.000,00	Kab. Bengkulu Selatan, Semua Kecamatan, Semua Kel/Desa	DANA ALOKASI UMUM (DAU)	-	1. Percepatan Pengentasan Kemiskinan dan Peningkatan Kualitas SDM yang Berdaya Saing Pembangunan Manusia dan Pengentasan Kemiskinan	-		20.000.000,00	SATUAN POLISI PAMONG PRAJA DAN PEMADAM KEBAKARAN
	1.05.04.2.03	Investigasi Kejadian Kebakaran	-	-			-	10.000.000,00			-	1. Percepatan Pengentasan Kemiskinan dan Peningkatan Kualitas SDM yang Berdaya Saing Pembangunan Manusia dan Pengentasan Kemiskinan	-	-	10.000.000,00	SATUAN POLISI PAMONG PRAJA DAN PEMADAM KEBAKARAN
	1.05.04.2.03.0001	Investigasi Kejadian Kebakaran, Meliputi Penelitian dan Pengujian Penyebab Kejadian Kebakaran														

NO	KODE	URUSAN / BIDANG URUSAN / PROGRAM / OUTCOME / KEGIATAN / SUB KEGIATAN	INDIKATOR PROGRAM / KEGIATAN / SUB KEGIATAN	TARGET AKHIR PERIODE RENSTRA OPD	REALISASI CAPAIAN RENJA OPD TAHUN 2024	PRAKIRAAN CAPAIAN TARGET RENJA OPD TAHUN 2025	CAPAIAN KINERJA DAN KERANGKA PENDANAAN						KELOMPOK SASARAN	PRAKIRAAN MAJU RENCANA TAHUN 2027		PERANGKAT DAERAH PENANGGUNG JAWAB
							TARGET 2026	PAGU INDIKATIF (Rp)	LOKASI	SUMBER DANA	PRIORITAS			TARGET	PAGU INDIKATIF (Rp)	
											NASIONAL	DAERAH				
1	2	3	4	5	6	7	8	9	10	11	12	13	14	15	16	17
			Jumlah Dokumen yang Memuat Hasil Kejadian Kebakaran yang Dilakukan Investigasi Lanjutan Meliputi Penelitian dan Pengujian				1 Dokumen	10.000.000,00	Kab. Bengkulu Selatan, Semua Kecamatan, Semua Kel/Desa	DANA ALOKASI UMUM (DAU)	-	1. Percepatan Pengentasan Kemiskinan dan Peningkatan Kualitas SDM yang Berdaya Saing Pembangunan Manusia dan Pengentasan Kemiskinan	-		10.000.000,00	SATUAN POLISI PAMONG PRAJA DAN PEMADAM KEBAKARAN
	1.05.04.2.04	Pemberdayaan Masyarakat dalam Pencegahan Kebakaran	-	-			-	65.000.000,00			-	1. Percepatan Pengentasan Kemiskinan dan Peningkatan Kualitas SDM yang Berdaya Saing Pembangunan Manusia dan Pengentasan Kemiskinan	-	-	65.000.000,00	SATUAN POLISI PAMONG PRAJA DAN PEMADAM KEBAKARAN
	1.05.04.2.04.0001	Pemberdayaan Masyarakat dalam Pencegahan dan Penanggulangan Kebakaran Melalui Sosialisasi dan Edukasi Masyarakat														
			Jumlah Warga Masyarakat yang Mendapatkan Sosialisasi Edukasi Pencegahan dan Penanggulangan Kebakaran Setiap Tahunnya				50 Orang	10.000.000,00	Kab. Bengkulu Selatan, Semua Kecamatan, Semua Kel/Desa	DANA ALOKASI UMUM (DAU)	-	1. Percepatan Pengentasan Kemiskinan dan Peningkatan Kualitas SDM yang Berdaya Saing Pembangunan Manusia dan Pengentasan Kemiskinan	-		10.000.000,00	SATUAN POLISI PAMONG PRAJA DAN PEMADAM KEBAKARAN
	1.05.04.2.04.0002	Pembentukan dan Pembinaan Relawan Pemadam Kebakaran														

NO	KODE	URUSAN / BIDANG URUSAN / PROGRAM / OUTCOME / KEGIATAN / SUB KEGIATAN	INDIKATOR PROGRAM / KEGIATAN / SUB KEGIATAN	TARGET AKHIR PERIODE RENSTRA OPD	REALISASI CAPAIAN RENJA OPD TAHUN 2024	PRAKIRAAN CAPAIAN TARGET RENJA OPD TAHUN 2025	CAPAIAN KINERJA DAN KERANGKA PENDANAAN						KELOMPOK SASARAN	PRAKIRAAN MAJU RENCANA TAHUN 2027		PERANGKAT DAERAH PENANGGUNG JAWAB
							TARGET 2026	PAGU INDIKATIF (Rp)	LOKASI	SUMBER DANA	PRIORITAS			TARGET	PAGU INDIKATIF (Rp)	
											NASIONAL	DAERAH				
1	2	3	4	5	6	7	8	9	10	11	12	13	14	15	16	17
			Jumlah Desa/Kelurahan yang Terbentuk dan Terbina Relawan Pemadam Kebakaran pada Lingkup Sistem Ketahanan Kebakaran Lingkungan (SKKL) Setiap Tahunnya				20 Desa/Kelurahan	50.000.000,00	Semua Kota/Kab, Semua Kecamatan, Semua Kel/Desa Kab. Bengkulu Selatan, Semua Kecamatan, Semua Kel/Desa	DANA ALOKASI UMUM (DAU)	-	1. Percepatan Pengentasan Kemiskinan dan Peningkatan Kualitas SDM yang Berdaya Saing Pembangunan Manusia dan Pengentasan Kemiskinan	-		50.000.000,00	SATUAN POLISI PAMONG PRAJA DAN PEMADAM KEBAKARAN
	1.05.04.2.04.0003	Dukungan Pemberdayaan Masyarakat/Relawan Pemadam Kebakaran Melalui Penyediaan Sarana dan PraSarana														
			Jumlah Dokumen yang Memuat Jumlah SKKL Desa/Kelurahan yang Telah Tersedia Dukungan Sapras Damkar				1 Dokumen	5.000.000,00	Kab. Bengkulu Selatan, Semua Kecamatan, Semua Kel/Desa	DANA ALOKASI UMUM (DAU)	-	1. Percepatan Pengentasan Kemiskinan dan Peningkatan Kualitas SDM yang Berdaya Saing Pembangunan Manusia dan Pengentasan Kemiskinan	-		5.000.000,00	SATUAN POLISI PAMONG PRAJA DAN PEMADAM KEBAKARAN
	1.05.04.2.05	Penyelenggaraan Operasi Pencarian dan Pertolongan Terhadap Kondisi Membahayakan Manusia	-	-			-	25.000.000,00			-	1. Percepatan Pengentasan Kemiskinan dan Peningkatan Kualitas SDM yang Berdaya Saing Pembangunan Manusia dan Pengentasan Kemiskinan	-	-	25.000.000,00	SATUAN POLISI PAMONG PRAJA DAN PEMADAM KEBAKARAN
	1.05.04.2.05.0001	Penyelenggaraan Operasi Pencarian dan Pertolongan pada Peristiwa yang Menimpa, Membahayakan, dan/atau Mengancam Keselamatan Manusia														

NO	KODE	URUSAN / BIDANG URUSAN / PROGRAM / OUTCOME / KEGIATAN / SUB KEGIATAN	INDIKATOR PROGRAM / KEGIATAN / SUB KEGIATAN	TARGET AKHIR PERIODE RENSTRA OPD	REALISASI CAPAIAN RENJA OPD TAHUN 2024	PRAKIRAAN CAPAIAN TARGET RENJA OPD TAHUN 2025	CAPAIAN KINERJA DAN KERANGKA PENDANAAN						KELOMPOK SASARAN	PRAKIRAAN MAJU RENCANA TAHUN 2027		PERANGKAT DAERAH PENANGGUNG JAWAB
							TARGET 2026	PAGU INDIKATIF (Rp)	LOKASI	SUMBER DANA	PRIORITAS			TARGET	PAGU INDIKATIF (Rp)	
											NASIONAL	DAERAH				
1	2	3	4	5	6	7	8	9	10	11	12	13	14	15	16	17
			Jumlah Laporan Hasil Penyelenggaraan Operasi Penyelamatan yang Mengancam Keselamatan Manusia				1 Laporan	15.000.000,00	Kab. Bengkulu Selatan, Semua Kecamatan, Semua Kel/Desa	DANA ALOKASI UMUM (DAU)	-	1. Percepatan Pengentasan Kemiskinan dan Peningkatan Kualitas SDM yang Berdaya Saing Pembangunan Manusia dan Pengentasan Kemiskinan	-		15.000.000,00	SATUAN POLISI PAMONG PRAJA DAN PEMADAM KEBAKARAN
	1.05.04.2.05.0002	Standarisasi Sarana dan Prasarana Pencarian dan Pertolongan Terhadap Kondisi Membahayakan Manusia/Penyelamatan dan Evakuasi														
			Jumlah Dokumen yang Memuat Kajian Kebutuhan Jenis Sarana dan Prasarana untuk Pencarian dan Pertolongan Terhadap Kondisi Membahayakan Manusia/Penyelamatan dan Evakuasi yang Sesuai Standar				1 Dokumen	5.000.000,00	Kab. Bengkulu Selatan, Semua Kecamatan, Semua Kel/Desa	DANA ALOKASI UMUM (DAU)	-	1. Percepatan Pengentasan Kemiskinan dan Peningkatan Kualitas SDM yang Berdaya Saing Pembangunan Manusia dan Pengentasan Kemiskinan	-		5.000.000,00	SATUAN POLISI PAMONG PRAJA DAN PEMADAM KEBAKARAN
	1.05.04.2.05.0004	Pembinaan Aparatur Pencarian dan Pertolongan Terhadap Kondisi Membahayakan Manusia/Penyelamatan dan Evakuasi														
			Jumlah Laporan Hasil Pembinaan Aparatur Pencarian dan Pertolongan Terhadap Kondisi Membahayakan Manusia/Penyelamatan dan Evakuasi yang Sah dan Legal				1 Laporan	5.000.000,00	Kab. Bengkulu Selatan, Semua Kecamatan, Semua Kel/Desa	DANA ALOKASI UMUM (DAU)	-	1. Percepatan Pengentasan Kemiskinan dan Peningkatan Kualitas SDM yang Berdaya Saing Pembangunan Manusia dan Pengentasan Kemiskinan	-		5.000.000,00	SATUAN POLISI PAMONG PRAJA DAN PEMADAM KEBAKARAN
		BADAN PENANGGULANGAN BENCANA DAERAH						**4.290.868.452,00**							**4.417.000.235,00**	
	1	**URUSAN PEMERINTAHAN WAJIB YANG BERKAITAN DENGAN PELAYANAN DASAR**						**4.290.868.452,00**							**4.417.000.235,00**	

NO	KODE	URUSAN / BIDANG URUSAN / PROGRAM / OUTCOME / KEGIATAN / SUB KEGIATAN	INDIKATOR PROGRAM / KEGIATAN / SUB KEGIATAN	TARGET AKHIR PERIODE RENSTRA OPD	REALISASI CAPAIAN RENJA OPD TAHUN 2024	PRAKIRAAN CAPAIAN TARGET RENJA OPD TAHUN 2025	CAPAIAN KINERJA DAN KERANGKA PENDANAAN						KELOMPOK SASARAN	PRAKIRAAN MAJU RENCANA TAHUN 2027		PERANGKAT DAERAH PENANGGUNG JAWAB
							TARGET 2026	PAGU INDIKATIF (Rp)	LOKASI	SUMBER DANA	PRIORITAS			TARGET	PAGU INDIKATIF (Rp)	
											NASIONAL	DAERAH				
1	2	3	4	5	6	7	8	9	10	11	12	13	14	15	16	17
	1.05	**URUSAN PEMERINTAHAN BIDANG KETENTERAMAN DAN KETERTIBAN UMUM SERTA PERLINDUNGAN MASYARAKAT**						**4.290.868.452,00**							**4.417.000.235,00**	
1.	**1.05.01**	**PROGRAM PENUNJANG URUSAN PEMERINTAHAN DAERAH KABUPATEN/KOTA**	***Nilai AKIP OPD***	**-**			**B/89 Nilai**	**2.802.836.230,00**						**-**	**2.982.000.055,00**	
	1.05.01.2.01	Perencanaan, Penganggaran, dan Evaluasi Kinerja Perangkat Daerah	*Persentase Jumlah Dokumen Perencanaan Perangkat Daerah*	-			100 Persentase	30.000.000,00			-	1. Percepatan Pengentasan Kemiskinan dan Peningkatan Kualitas SDM yang Berdaya Saing Pengembangan Infrastruktur Berkualitas dan Berkeadilan Berwawasan Lingkungan	BPBD Bengkulu Selatan	-	35.000.000,00	BADAN PENANGGULANGAN BENCANA DAERAH
	1.05.01.2.01.0001	Penyusunan Dokumen Perencanaan Perangkat Daerah														
			Jumlah Dokumen Perencanaan Perangkat Daerah				6 Dokumen	30.000.000,00	Kab. Bengkulu Selatan, Semua Kecamatan, Semua Kel/Desa	DANA ALOKASI UMUM (DAU)	-	1. Percepatan Pengentasan Kemiskinan dan Peningkatan Kualitas SDM yang Berdaya Saing Pengembangan Infrastruktur Berkualitas dan Berkeadilan Berwawasan Lingkungan	BPBD Bengkulu Selatan		35.000.000,00	BADAN PENANGGULANGAN BENCANA DAERAH

NO	KODE	URUSAN / BIDANG URUSAN / PROGRAM / OUTCOME / KEGIATAN / SUB KEGIATAN	INDIKATOR PROGRAM / KEGIATAN / SUB KEGIATAN	TARGET AKHIR PERIODE RENSTRA OPD	REALISASI CAPAIAN RENJA OPD TAHUN 2024	PRAKIRAAN CAPAIAN TARGET RENJA OPD TAHUN 2025	CAPAIAN KINERJA DAN KERANGKA PENDANAAN						KELOMPOK SASARAN	PRAKIRAAN MAJU RENCANA TAHUN 2027		PERANGKAT DAERAH PENANGGUNG JAWAB
							TARGET 2026	PAGU INDIKATIF (Rp)	LOKASI	SUMBER DANA	PRIORITAS			TARGET	PAGU INDIKATIF (Rp)	
											NASIONAL	DAERAH				
1	2	3	4	5	6	7	8	9	10	11	12	13	14	15	16	17
	1.05.01.2.02	Administrasi Keuangan Perangkat Daerah	*Persentase jumlah laporan admintrasi keuangan*	-			100 Persen	2.149.484.330,00			-	1. Percepatan Pengentasan Kemiskinan dan Peningkatan Kualitas SDM yang Berdaya Saing Pengembangan Infrastruktur Berkualitas dan Berkeadilan Berwawasan Lingkungan	BPBD Bengkulu Selatan	-	2.221.000.000,00	BADAN PENANGGULANGAN BENCANA DAERAH
	1.05.01.2.02.0001	Penyediaan Gaji dan Tunjangan ASN														
			Jumlah Orang yang Menerima Gaji dan Tunjangan ASN				32 Orang/bulan	1.868.684.330,00	Kab. Bengkulu Selatan, Semua Kecamatan, Semua Kel/Desa	DANA ALOKASI UMUM (DAU)	-	1. Percepatan Pengentasan Kemiskinan dan Peningkatan Kualitas SDM yang Berdaya Saing Pengembangan Infrastruktur Berkualitas dan Berkeadilan Berwawasan Lingkungan	BPBD Bengkulu Selatan		2.000.000.000,00	BADAN PENANGGULANGAN BENCANA DAERAH
	1.05.01.2.02.0002	Penyediaan Administrasi Pelaksanaan Tugas ASN														
			Jumlah Dokumen Hasil Penyediaan Administrasi Pelaksanaan Tugas ASN				1 Dokumen	262.800.000,00	Kab. Bengkulu Selatan, Semua Kecamatan, Semua Kel/Desa	DANA ALOKASI UMUM (DAU)	-	1. Percepatan Pengentasan Kemiskinan dan Peningkatan Kualitas SDM yang Berdaya Saing Pengembangan Infrastruktur Berkualitas dan Berkeadilan Berwawasan Lingkungan	BPBD Bengkulu Selatan		200.000.000,00	BADAN PENANGGULANGAN BENCANA DAERAH

NO	KODE	URUSAN / BIDANG URUSAN / PROGRAM / OUTCOME / KEGIATAN / SUB KEGIATAN	INDIKATOR PROGRAM / KEGIATAN / SUB KEGIATAN	TARGET AKHIR PERIODE RENSTRA OPD	REALISASI CAPAIAN RENJA OPD TAHUN 2024	PRAKIRAAN CAPAIAN TARGET RENJA OPD TAHUN 2025	CAPAIAN KINERJA DAN KERANGKA PENDANAAN						KELOMPOK SASARAN	PRAKIRAAN MAJU RENCANA TAHUN 2027		PERANGKAT DAERAH PENANGGUNG JAWAB
							TARGET 2026	PAGU INDIKATIF (Rp)	LOKASI	SUMBER DANA	PRIORITAS			TARGET	PAGU INDIKATIF (Rp)	
											NASIONAL	DAERAH				
1	2	3	4	5	6	7	8	9	10	11	12	13	14	15	16	17
	1.05.01.2.02.0005	Koordinasi dan Penyusunan Laporan Keuangan Akhir Tahun SKPD														
			Jumlah Laporan Keuangan Akhir Tahun SKPD dan Laporan Hasil Koordinasi Penyusunan Laporan Keuangan Akhir Tahun SKPD				1 Laporan	6.000.000,00	Kab. Bengkulu Selatan, Semua Kecamatan, Semua Kel/Desa	DANA ALOKASI UMUM (DAU)	-	1. Percepatan Pengentasan Kemiskinan dan Peningkatan Kualitas SDM yang Berdaya Saing Pengembangan Infrastruktur Berkualitas dan Berkeadilan Berwawasan Lingkungan	BPBD Bengkulu Selatan		7.000.000,00	BADAN PENANGGULANGAN BENCANA DAERAH
	1.05.01.2.02.0007	Koordinasi dan Penyusunan Laporan Keuangan Bulanan/ Triwulanan/ Semesteran SKPD														
			Jumlah Laporan Keuangan Bulanan/ Triwulanan/ Semesteran SKPD dan Laporan Koordinasi Penyusunan Laporan Keuangan Bulanan/Triwulanan/Semesteran SKPD				4 Laporan	6.000.000,00	Kab. Bengkulu Selatan, Semua Kecamatan, Semua Kel/Desa	DANA ALOKASI UMUM (DAU)	-	1. Percepatan Pengentasan Kemiskinan dan Peningkatan Kualitas SDM yang Berdaya Saing Pengembangan Infrastruktur Berkualitas dan Berkeadilan Berwawasan Lingkungan	BPBD Bengkulu Selatan		7.000.000,00	BADAN PENANGGULANGAN BENCANA DAERAH
	1.05.01.2.02.0008	Penyusunan Pelaporan dan Analisis Prognosis Realisasi Anggaran														

NO	KODE	URUSAN / BIDANG URUSAN / PROGRAM / OUTCOME / KEGIATAN / SUB KEGIATAN	INDIKATOR PROGRAM / KEGIATAN / SUB KEGIATAN	TARGET AKHIR PERIODE RENSTRA OPD	REALISASI CAPAIAN RENJA OPD TAHUN 2024	PRAKIRAAN CAPAIAN TARGET RENJA OPD TAHUN 2025	CAPAIAN KINERJA DAN KERANGKA PENDANAAN						KELOMPOK SASARAN	PRAKIRAAN MAJU RENCANA TAHUN 2027		PERANGKAT DAERAH PENANGGUNG JAWAB
							TARGET 2026	PAGU INDIKATIF (Rp)	LOKASI	SUMBER DANA	PRIORITAS			TARGET	PAGU INDIKATIF (Rp)	
											NASIONAL	DAERAH				
1	2	3	4	5	6	7	8	9	10	11	12	13	14	15	16	17
			Jumlah Dokumen Pelaporan dan Analisis Prognosis Realisasi Anggaran				1 Dokumen	6.000.000,00	Kab. Bengkulu Selatan, Semua Kecamatan, Semua Kel/Desa	DANA ALOKASI UMUM (DAU)	-	1. Percepatan Pengentasan Kemiskinan dan Peningkatan Kualitas SDM yang Berdaya Saing Pengembangan Infrastruktur Berkualitas dan Berkeadilan Berwawasan Lingkungan	BPBD Bengkulu Selatan		7.000.000,00	BADAN PENANGGULANGAN BENCANA DAERAH
	1.05.01.2.05	Administrasi Kepegawaian Perangkat Daerah	*Persentase Profesional ASN*	-			100 Persen	66.372.000,00			-	1. Percepatan Pengentasan Kemiskinan dan Peningkatan Kualitas SDM yang Berdaya Saing Pengembangan Infrastruktur Berkualitas dan Berkeadilan Berwawasan Lingkungan	BPBD Bengkulu Selatan	-	80.000.000,00	BADAN PENANGGULANGAN BENCANA DAERAH
	1.05.01.2.05.0002	Pengadaan Pakaian Dinas beserta Atribut Kelengkapannya														
			Jumlah Paket Pakaian Dinas beserta Atribut Kelengkapan				55 Paket	49.872.000,00	Kab. Bengkulu Selatan, Semua Kecamatan, Semua Kel/Desa	DANA ALOKASI UMUM (DAU)	-	1. Percepatan Pengentasan Kemiskinan dan Peningkatan Kualitas SDM yang Berdaya Saing Pengembangan Infrastruktur Berkualitas dan Berkeadilan Berwawasan Lingkungan	BPBD Bengkulu Selatan		55.000.000,00	BADAN PENANGGULANGAN BENCANA DAERAH
	1.05.01.2.05.0009	Pendidikan dan Pelatihan Pegawai Berdasarkan Tugas dan Fungsi														

NO	KODE	URUSAN / BIDANG URUSAN / PROGRAM / OUTCOME / KEGIATAN / SUB KEGIATAN	INDIKATOR PROGRAM / KEGIATAN / SUB KEGIATAN	TARGET AKHIR PERIODE RENSTRA OPD	REALISASI CAPAIAN RENJA OPD TAHUN 2024	PRAKIRAAN CAPAIAN TARGET RENJA OPD TAHUN 2025	CAPAIAN KINERJA DAN KERANGKA PENDANAAN						KELOMPOK SASARAN	PRAKIRAAN MAJU RENCANA TAHUN 2027		PERANGKAT DAERAH PENANGGUNG JAWAB
							TARGET 2026	PAGU INDIKATIF (Rp)	LOKASI	SUMBER DANA	PRIORITAS			TARGET	PAGU INDIKATIF (Rp)	
											NASIONAL	DAERAH				
1	2	3	4	5	6	7	8	9	10	11	12	13	14	15	16	17
			Jumlah Pegawai Berdasarkan Tugas dan Fungsi yang Mengikuti Pendidikan dan Pelatihan				5 Orang	16.500.000,00	Kab. Bengkulu Selatan, Semua Kecamatan, Semua Kel/Desa	DANA ALOKASI UMUM (DAU)	-	1. Percepatan Pengentasan Kemiskinan dan Peningkatan Kualitas SDM yang Berdaya Saing Pengembangan Infrastruktur Berkualitas dan Berkeadilan Berwawasan Lingkungan	BPBD Bengkulu Selatan		25.000.000,00	BADAN PENANGGULANGAN BENCANA DAERAH
	1.05.01.2.06	Administrasi Umum Perangkat Daerah	*Indeks kepuasan pegawai*	-			100 Persen	343.978.400,00			-	1. Percepatan Pengentasan Kemiskinan dan Peningkatan Kualitas SDM yang Berdaya Saing Pengembangan Infrastruktur Berkualitas dan Berkeadilan Berwawasan Lingkungan	BPBD Bengkulu Selatan	-	350.000.055,00	BADAN PENANGGULANGAN BENCANA DAERAH
	1.05.01.2.06.0002	Penyediaan Peralatan dan Perlengkapan Kantor														
			Jumlah Paket Peralatan dan Perlengkapan Kantor yang Disediakan				3 Paket	24.976.000,00	Kab. Bengkulu Selatan, Semua Kecamatan, Semua Kel/Desa	DANA ALOKASI UMUM (DAU)	-	1. Percepatan Pengentasan Kemiskinan dan Peningkatan Kualitas SDM yang Berdaya Saing Pengembangan Infrastruktur Berkualitas dan Berkeadilan Berwawasan Lingkungan	BPBD Bengkulu Selatan		30.000.000,00	BADAN PENANGGULANGAN BENCANA DAERAH
	1.05.01.2.06.0004	Penyediaan Bahan Logistik Kantor														

NO	KODE	URUSAN / BIDANG URUSAN / PROGRAM / OUTCOME / KEGIATAN / SUB KEGIATAN	INDIKATOR PROGRAM / KEGIATAN / SUB KEGIATAN	TARGET AKHIR PERIODE RENSTRA OPD	REALISASI CAPAIAN RENJA OPD TAHUN 2024	PRAKIRAAN CAPAIAN TARGET RENJA OPD TAHUN 2025	CAPAIAN KINERJA DAN KERANGKA PENDANAAN						KELOMPOK SASARAN	PRAKIRAAN MAJU RENCANA TAHUN 2027		PERANGKAT DAERAH PENANGGUNG JAWAB
							TARGET 2026	PAGU INDIKATIF (Rp)	LOKASI	SUMBER DANA	PRIORITAS			TARGET	PAGU INDIKATIF (Rp)	
											NASIONAL	DAERAH				
1	2	3	4	5	6	7	8	9	10	11	12	13	14	15	16	17
			Jumlah Paket Bahan Logistik Kantor yang Disediakan				3 Paket	60.037.400,00	Kab. Bengkulu Selatan, Semua Kecamatan, Semua Kel/Desa	DANA ALOKASI UMUM (DAU)	-	1. Percepatan Pengentasan Kemiskinan dan Peningkatan Kualitas SDM yang Berdaya Saing Pengembangan Infrastruktur Berkualitas dan Berkeadilan Berwawasan Lingkungan	BPBD Bengkulu Selatan		65.000.000,00	BADAN PENANGGULANGAN BENCANA DAERAH
	1.05.01.2.06.0005	Penyediaan Barang Cetakan dan Penggandaan														
			Jumlah Paket Barang Cetakan dan Penggandaan yang Disediakan				0 Paket	33.700.000,00	Kab. Bengkulu Selatan, Semua Kecamatan, Semua Kel/Desa	DANA ALOKASI UMUM (DAU)	-	1. Percepatan Pengentasan Kemiskinan dan Peningkatan Kualitas SDM yang Berdaya Saing Pengembangan Infrastruktur Berkualitas dan Berkeadilan Berwawasan Lingkungan	BPBD Bengkulu Selatan		55,00	BADAN PENANGGULANGAN BENCANA DAERAH
	1.05.01.2.06.0006	Penyediaan Bahan Bacaan dan Peraturan Perundang-undangan														
			Jumlah Dokumen Bahan Bacaan dan Peraturan Perundang-Undangan yang Disediakan				1 Dokumen	24.440.000,00	Kab. Bengkulu Selatan, Semua Kecamatan, Semua Kel/Desa	DANA ALOKASI UMUM (DAU)	-	1. Percepatan Pengentasan Kemiskinan dan Peningkatan Kualitas SDM yang Berdaya Saing Pengembangan Infrastruktur Berkualitas dan Berkeadilan Berwawasan Lingkungan	BPBD Bengkulu Selatan		55.000.000,00	BADAN PENANGGULANGAN BENCANA DAERAH

NO	KODE	URUSAN / BIDANG URUSAN / PROGRAM / OUTCOME / KEGIATAN / SUB KEGIATAN	INDIKATOR PROGRAM / KEGIATAN / SUB KEGIATAN	TARGET AKHIR PERIODE RENSTRA OPD	REALISASI CAPAIAN RENJA OPD TAHUN 2024	PRAKIRAAN CAPAIAN TARGET RENJA OPD TAHUN 2025	CAPAIAN KINERJA DAN KERANGKA PENDANAAN						KELOMPOK SASARAN	PRAKIRAAN MAJU RENCANA TAHUN 2027		PERANGKAT DAERAH PENANGGUNG JAWAB
							TARGET 2026	PAGU INDIKATIF (Rp)	LOKASI	SUMBER DANA	PRIORITAS			TARGET	PAGU INDIKATIF (Rp)	
											NASIONAL	DAERAH				
1	2	3	4	5	6	7	8	9	10	11	12	13	14	15	16	17
	1.05.01.2.06.0009	Penyelenggaraan Rapat Koordinasi dan Konsultasi SKPD														
			Jumlah Laporan Penyelenggaraan Rapat Koordinasi dan Konsultasi SKPD				156 Laporan	200.825.000,00	Kab. Bengkulu Selatan, Semua Kecamatan, Semua Kel/Desa	DANA ALOKASI UMUM (DAU)	-	1. Percepatan Pengentasan Kemiskinan dan Peningkatan Kualitas SDM yang Berdaya Saing Pengembangan Infrastruktur Berkualitas dan Berkeadilan Berwawasan Lingkungan	BPBD Bengkulu Selatan		200.000.000,00	BADAN PENANGGULANGAN BENCANA DAERAH
	1.05.01.2.07	Pengadaan Barang Milik Daerah Penunjang Urusan Pemerintah Daerah	*Persentase pengadaan barang milik daerah penunjang urusan pemerintah daerah*	-			85 Persen	77.830.000,00			-	1. Percepatan Pengentasan Kemiskinan dan Peningkatan Kualitas SDM yang Berdaya Saing Pengembangan Infrastruktur Berkualitas dan Berkeadilan Berwawasan Lingkungan	BPBD Bengkulu Selatan	-	75.000.000,00	BADAN PENANGGULANGAN BENCANA DAERAH
	1.05.01.2.07.0006	Pengadaan Peralatan dan Mesin Lainnya														
			Jumlah Unit Peralatan dan Mesin Lainnya yang Disediakan				4 Unit	77.830.000,00	Kab. Bengkulu Selatan, Semua Kecamatan, Semua Kel/Desa	DANA ALOKASI UMUM (DAU)	-	1. Percepatan Pengentasan Kemiskinan dan Peningkatan Kualitas SDM yang Berdaya Saing Pengembangan Infrastruktur Berkualitas dan Berkeadilan Berwawasan Lingkungan	BPBD Bengkulu Selatan		75.000.000,00	BADAN PENANGGULANGAN BENCANA DAERAH

NO	KODE	URUSAN / BIDANG URUSAN / PROGRAM / OUTCOME / KEGIATAN / SUB KEGIATAN	INDIKATOR PROGRAM / KEGIATAN / SUB KEGIATAN	TARGET AKHIR PERIODE RENSTRA OPD	REALISASI CAPAIAN RENJA OPD TAHUN 2024	PRAKIRAAN CAPAIAN TARGET RENJA OPD TAHUN 2025	CAPAIAN KINERJA DAN KERANGKA PENDANAAN						KELOMPOK SASARAN	PRAKIRAAN MAJU RENCANA TAHUN 2027		PERANGKAT DAERAH PENANGGUNG JAWAB
							TARGET 2026	PAGU INDIKATIF (Rp)	LOKASI	SUMBER DANA	PRIORITAS			TARGET	PAGU INDIKATIF (Rp)	
											NASIONAL	DAERAH				
1	2	3	4	5	6	7	8	9	10	11	12	13	14	15	16	17
	1.05.01.2.08	Penyediaan Jasa Penunjang Urusan Pemerintahan Daerah	*Persentase pelayanan urusan pemerintah pada OPD*	-			100 Persen	48.079.500,00			-	1. Percepatan Pengentasan Kemiskinan dan Peningkatan Kualitas SDM yang Berdaya Saing Pengembangan Infrastruktur Berkualitas dan Berkeadilan Berwawasan Lingkungan	BPBD Bengkulu Selatan	-	56.000.000,00	BADAN PENANGGULANGAN BENCANA DAERAH
	1.05.01.2.08.0001	Penyediaan Jasa Surat Menyurat														
			Jumlah Laporan Penyediaan Jasa Surat Menyurat				5 Laporan	15.000.000,00	Kab. Bengkulu Selatan, Semua Kecamatan, Semua Kel/Desa	DANA ALOKASI UMUM (DAU)	-	1. Percepatan Pengentasan Kemiskinan dan Peningkatan Kualitas SDM yang Berdaya Saing Pengembangan Infrastruktur Berkualitas dan Berkeadilan Berwawasan Lingkungan	BPBD Bengkulu Selatan		20.000.000,00	BADAN PENANGGULANGAN BENCANA DAERAH
	1.05.01.2.08.0002	Penyediaan Jasa Komunikasi, Sumber Daya Air dan Listrik														
			Jumlah Laporan Penyediaan Jasa Komunikasi, Sumber Daya Air dan Listrik yang Disediakan				3 Laporan	33.079.500,00	Kab. Bengkulu Selatan, Semua Kecamatan, Semua Kel/Desa	DANA ALOKASI UMUM (DAU)	-	1. Percepatan Pengentasan Kemiskinan dan Peningkatan Kualitas SDM yang Berdaya Saing Pengembangan Infrastruktur Berkualitas dan Berkeadilan Berwawasan Lingkungan	BPBD Bengkulu Selatan		36.000.000,00	BADAN PENANGGULANGAN BENCANA DAERAH

NO	KODE	URUSAN / BIDANG URUSAN / PROGRAM / OUTCOME / KEGIATAN / SUB KEGIATAN	INDIKATOR PROGRAM / KEGIATAN / SUB KEGIATAN	TARGET AKHIR PERIODE RENSTRA OPD	REALISASI CAPAIAN RENJA OPD TAHUN 2024	PRAKIRAAN CAPAIAN TARGET RENJA OPD TAHUN 2025	CAPAIAN KINERJA DAN KERANGKA PENDANAAN						KELOMPOK SASARAN	PRAKIRAAN MAJU RENCANA TAHUN 2027		PERANGKAT DAERAH PENANGGUNG JAWAB
							TARGET 2026	PAGU INDIKATIF (Rp)	LOKASI	SUMBER DANA	PRIORITAS			TARGET	PAGU INDIKATIF (Rp)	
											NASIONAL	DAERAH				
1	2	3	4	5	6	7	8	9	10	11	12	13	14	15	16	17
	1.05.01.2.09	Pemeliharaan Barang Milik Daerah Penunjang Urusan Pemerintahan Daerah	*Persentase aset atau barang milik daerah yang dalam kondisi baik* *Persentase aset atau barang milik daerah yang dalam kondisi baik* *Persentase aset atau barang milik daerah yang dalam kondisi baik*	-			100 Persen 85 persentase 85 Persentase	87.092.000,00			-	1. Percepatan Pengentasan Kemiskinan dan Peningkatan Kualitas SDM yang Berdaya Saing Pengembangan Infrastruktur Berkualitas dan Berkeadilan Berwawasan Lingkungan	BPBD Bengkulu Selatan	-	165.000.000,00	BADAN PENANGGULANGAN BENCANA DAERAH
	1.05.01.2.09.0002	Penyediaan Jasa Pemeliharaan, Biaya Pemeliharaan, Pajak dan Perizinan Kendaraan Dinas Operasional atau Lapangan														
			Jumlah Kendaraan Dinas Operasional atau Lapangan yang Dipelihara dan dibayarkan Pajak dan Perizinannya				15 Unit	72.092.000,00	Kab. Bengkulu Selatan, Semua Kecamatan, Semua Kel/Desa	DANA ALOKASI UMUM (DAU)	-	1. Percepatan Pengentasan Kemiskinan dan Peningkatan Kualitas SDM yang Berdaya Saing Pengembangan Infrastruktur Berkualitas dan Berkeadilan Berwawasan Lingkungan	BPBD Bengkulu Selatan		75.000.000,00	BADAN PENANGGULANGAN BENCANA DAERAH
	1.05.01.2.09.0006	Pemeliharaan Peralatan dan Mesin Lainnya														
			Jumlah Peralatan dan Mesin Lainnya yang Dipelihara				5 Unit	15.000.000,00	Kab. Bengkulu Selatan, Semua Kecamatan, Semua Kel/Desa	DANA ALOKASI UMUM (DAU)	-	1. Percepatan Pengentasan Kemiskinan dan Peningkatan Kualitas SDM yang Berdaya Saing Pengembangan Infrastruktur Berkualitas dan Berkeadilan Berwawasan Lingkungan	BPBD Bengkulu Selatan		20.000.000,00	BADAN PENANGGULANGAN BENCANA DAERAH

NO	KODE	URUSAN / BIDANG URUSAN / PROGRAM / OUTCOME / KEGIATAN / SUB KEGIATAN	INDIKATOR PROGRAM / KEGIATAN / SUB KEGIATAN	TARGET AKHIR PERIODE RENSTRA OPD	REALISASI CAPAIAN RENJA OPD TAHUN 2024	PRAKIRAAN CAPAIAN TARGET RENJA OPD TAHUN 2025	CAPAIAN KINERJA DAN KERANGKA PENDANAAN						KELOMPOK SASARAN	PRAKIRAAN MAJU RENCANA TAHUN 2027		PERANGKAT DAERAH PENANGGUNG JAWAB
							TARGET 2026	PAGU INDIKATIF (Rp)	LOKASI	SUMBER DANA	PRIORITAS			TARGET	PAGU INDIKATIF (Rp)	
											NASIONAL	DAERAH				
1	2	3	4	5	6	7	8	9	10	11	12	13	14	15	16	17
	1.05.01.2.09.0009	Pemeliharaan/Rehabilitasi Gedung Kantor dan Bangunan Lainnya														
			Jumlah Gedung Kantor dan Bangunan Lainnya yang Dipelihara/Direhabilitasi				1 Unit	0,00	Kab. Bengkulu Selatan, Semua Kecamatan, Semua Kel/Desa	DANA ALOKASI UMUM (DAU)	-	1. Percepatan Pengentasan Kemiskinan dan Peningkatan Kualitas SDM yang Berdaya Saing Pengembangan Infrastruktur Berkualitas dan Berkeadilan Berwawasan Lingkungan	BPBD Bengkulu Selatan		35.000.000,00	BADAN PENANGGULANGAN BENCANA DAERAH
	1.05.01.2.09.0010	Pemeliharaan/Rehabilitasi Sarana dan Prasarana Gedung Kantor atau Bangunan Lainnya														
			Jumlah Sarana dan Prasarana Gedung Kantor atau Bangunan Lainnya yang Dipelihara/Direhabilitasi				1 Unit	0,00	Kab. Bengkulu Selatan, Semua Kecamatan, Semua Kel/Desa	DANA ALOKASI UMUM (DAU)	-	1. Percepatan Pengentasan Kemiskinan dan Peningkatan Kualitas SDM yang Berdaya Saing Pengembangan Infrastruktur Berkualitas dan Berkeadilan Berwawasan Lingkungan	BPBD Bengkulu Selatan		35.000.000,00	BADAN PENANGGULANGAN BENCANA DAERAH
2.	**1.05.03**	**PROGRAM PENANGGULANGAN BENCANA**	**-**	**-**			**-**	**1.488.032.222,00**						**-**	**1.435.000.180,00**	

NO	KODE	URUSAN / BIDANG URUSAN / PROGRAM / OUTCOME / KEGIATAN / SUB KEGIATAN	INDIKATOR PROGRAM / KEGIATAN / SUB KEGIATAN	TARGET AKHIR PERIODE RENSTRA OPD	REALISASI CAPAIAN RENJA OPD TAHUN 2024	PRAKIRAAN CAPAIAN TARGET RENJA OPD TAHUN 2025	CAPAIAN KINERJA DAN KERANGKA PENDANAAN						KELOMPOK SASARAN	PRAKIRAAN MAJU RENCANA TAHUN 2027		PERANGKAT DAERAH PENANGGUNG JAWAB
							TARGET 2026	PAGU INDIKATIF (Rp)	LOKASI	SUMBER DANA	PRIORITAS			TARGET	PAGU INDIKATIF (Rp)	
											NASIONAL	DAERAH				
1	2	3	4	5	6	7	8	9	10	11	12	13	14	15	16	17
	1.05.03.2.01	Pelayanan Informasi Rawan Bencana Kabupaten/Kota	*Persentase pelayanan informasi rawan bencana kabupaten/kota*	-			90 Persen	149.999.800,00			-	1. Percepatan Pengentasan Kemiskinan dan Peningkatan Kualitas SDM yang Berdaya Saing Pengembangan Infrastruktur Berkualitas dan Berkeadilan Berwawasan Lingkungan	BPBD Bengkulu Selatan	-	200.000.000,00	BADAN PENANGGULANGAN BENCANA DAERAH
	1.05.03.2.01.0007	Sosialisasi, Komunikasi, Informasi dan Edukasi (KIE) Rawan Bencana Kabupaten/Kota (Per Jenis Ancaman Bencana)														
			Jumlah warga negara termasuk kelompok rentan di kawasan rawan bencana bencana Kabupaten/Kota yang memperoleh sosialisasi, komunikasi, informasi dan edukasi sesuai jenis ancaman bencana yang ada di kawasan tempat tinggalnya selama 1 (satu) tahun				25 Orang	149.999.800,00	Kab. Bengkulu Selatan, Semua Kecamatan, Semua Kel/Desa	DANA ALOKASI UMUM (DAU)	-	1. Percepatan Pengentasan Kemiskinan dan Peningkatan Kualitas SDM yang Berdaya Saing Pengembangan Infrastruktur Berkualitas dan Berkeadilan Berwawasan Lingkungan	BPBD Bengkulu Selatan		200.000.000,00	BADAN PENANGGULANGAN BENCANA DAERAH
	1.05.03.2.02	Pelayanan Pencegahan dan Kesiapsiagaan Terhadap Bencana	*Persentase pencegahan dan kesiapsiagaan terhadap bencana di kabupaten yang terlayani*	-			90 Persen	523.033.240,00			-	1. Percepatan Pengentasan Kemiskinan dan Peningkatan Kualitas SDM yang Berdaya Saing Pengembangan Infrastruktur Berkualitas dan Berkeadilan Berwawasan Lingkungan	BPBD Bengkulu Selatan	-	495.000.075,00	BADAN PENANGGULANGAN BENCANA DAERAH
	1.05.03.2.02.0018	Gladi Kesiapsiagaan Terhadap Bencana kabupaten/kota														

NO	KODE	URUSAN / BIDANG URUSAN / PROGRAM / OUTCOME / KEGIATAN / SUB KEGIATAN	INDIKATOR PROGRAM / KEGIATAN / SUB KEGIATAN	TARGET AKHIR PERIODE RENSTRA OPD	REALISASI CAPAIAN RENJA OPD TAHUN 2024	PRAKIRAAN CAPAIAN TARGET RENJA OPD TAHUN 2025	CAPAIAN KINERJA DAN KERANGKA PENDANAAN						KELOMPOK SASARAN	PRAKIRAAN MAJU RENCANA TAHUN 2027		PERANGKAT DAERAH PENANGGUNG JAWAB
							TARGET 2026	PAGU INDIKATIF (Rp)	LOKASI	SUMBER DANA	PRIORITAS			TARGET	PAGU INDIKATIF (Rp)	
											NASIONAL	DAERAH				
1	2	3	4	5	6	7	8	9	10	11	12	13	14	15	16	17
			Jumlah warga negara yang mengikuti gladi kesiapsiagaan untuk menguji efektivitas SOP dan keberfungsian sarana prasarana dalam pengendalian operasi penanganan darurat bencana (per jenis ancaman) Kabupaten/Kota				30 Orang	29.996.000,00	Kab. Bengkulu Selatan, Semua Kecamatan, Semua Kel/Desa	DANA ALOKASI UMUM (DAU)	-	1. Percepatan Pengentasan Kemiskinan dan Peningkatan Kualitas SDM yang Berdaya Saing Pengembangan Infrastruktur Berkualitas dan Berkeadilan Berwawasan Lingkungan	BPBD Bengkulu Selatan		35.000.000,00	BADAN PENANGGULANGAN BENCANA DAERAH
	1.05.03.2.02.0021	Pengembangan Kapasitas Tim Reaksi Cepat (TRC) Bencana Kabupaten/Kota														
			Jumlah personil Tim Reaksi Cepat Penanggulangan Bencana (TRC PB) Kabupaten/Kota yang berasal dari lintas sektor yang memiliki kompetensi untuk penanganan awal darurat bencana				30 Orang	99.999.800,00	Kab. Bengkulu Selatan, Semua Kecamatan, Semua Kel/Desa	DANA ALOKASI UMUM (DAU)	-	1. Percepatan Pengentasan Kemiskinan dan Peningkatan Kualitas SDM yang Berdaya Saing Pengembangan Infrastruktur Berkualitas dan Berkeadilan Berwawasan Lingkungan	BPBD Bengkulu Selatan		105.000.000,00	BADAN PENANGGULANGAN BENCANA DAERAH
	1.05.03.2.02.0027	Penyusunan Rencana Penanggulangan Bencana Kabupaten/Kota														
			Jumlah dokumen Rencana Penanggulangan Bencana (RPB) Kabupaten/Kota sampai dengan dinyatakan sah/legal paling lama dalam 1 (satu) tahun				1 Dokumen	323.037.440,00	Kab. Bengkulu Selatan, Semua Kecamatan, Semua Kel/Desa	DANA ALOKASI UMUM (DAU)	-	1. Percepatan Pengentasan Kemiskinan dan Peningkatan Kualitas SDM yang Berdaya Saing Pengembangan Infrastruktur Berkualitas dan Berkeadilan Berwawasan Lingkungan	BPBD Bengkulu Selatan		355.000.000,00	BADAN PENANGGULANGAN BENCANA DAERAH

NO	KODE	URUSAN / BIDANG URUSAN / PROGRAM / OUTCOME / KEGIATAN / SUB KEGIATAN	INDIKATOR PROGRAM / KEGIATAN / SUB KEGIATAN	TARGET AKHIR PERIODE RENSTRA OPD	REALISASI CAPAIAN RENJA OPD TAHUN 2024	PRAKIRAAN CAPAIAN TARGET RENJA OPD TAHUN 2025	CAPAIAN KINERJA DAN KERANGKA PENDANAAN						KELOMPOK SASARAN	PRAKIRAAN MAJU RENCANA TAHUN 2027		PERANGKAT DAERAH PENANGGUNG JAWAB
							TARGET 2026	PAGU INDIKATIF (Rp)	LOKASI	SUMBER DANA	PRIORITAS			TARGET	PAGU INDIKATIF (Rp)	
											NASIONAL	DAERAH				
1	2	3	4	5	6	7	8	9	10	11	12	13	14	15	16	17
	1.05.03.2.02.0028	Pelatihan Pencegahan dan Mitigasi Bencana Kabupaten/Kota														
			Jumlah warga negara termasuk kelompok rentan di kawasan rawan bencana Kabupaten/Kota yang mengikuti pelatihan pencegahan dan mitigasi bencana				0 Kawasan	70.000.000,00	Kab. Bengkulu Selatan, Semua Kecamatan, Semua Kel/Desa	DANA ALOKASI UMUM (DAU)	-	1. Percepatan Pengentasan Kemiskinan dan Peningkatan Kualitas SDM yang Berdaya Saing Pengembangan Infrastruktur Berkualitas dan Berkeadilan Berwawasan Lingkungan	BPBD Bengkulu Selatan		75,00	BADAN PENANGGULANGAN BENCANA DAERAH
	1.05.03.2.03	Pelayanan Penyelamatan dan Evakuasi Korban Bencana	*Persentase Terlayani, terselematkan dan terevakuasinya korban bencana*	-			100 Persen	634.999.440,00			-	1. Percepatan Pengentasan Kemiskinan dan Peningkatan Kualitas SDM yang Berdaya Saing Pengembangan Infrastruktur Berkualitas dan Berkeadilan Berwawasan Lingkungan	BPBD Bengkulu Selatan	-	550.000.105,00	BADAN PENANGGULANGAN BENCANA DAERAH
	1.05.03.2.03.0002	Respon Cepat Darurat Bencana Kabupaten/Kota														
			Jumlah Dokumen SK Penetapan Status Darurat Bencana dan SKPDB yang Ditetapkan Paling Lama 1x24 Jam berdasarkan Hasil Dokumen Laporan Kaji Cepat				1 Dokumen	64.999.800,00	Kab. Bengkulu Selatan, Air Nipis, Semua Kel/Desa	DANA ALOKASI UMUM (DAU)	-	1. Percepatan Pengentasan Kemiskinan dan Peningkatan Kualitas SDM yang Berdaya Saing Pengembangan Infrastruktur Berkualitas dan Berkeadilan Berwawasan Lingkungan	BPBD Bengkulu Selatan		70.000.000,00	BADAN PENANGGULANGAN BENCANA DAERAH

NO	KODE	URUSAN / BIDANG URUSAN / PROGRAM / OUTCOME / KEGIATAN / SUB KEGIATAN	INDIKATOR PROGRAM / KEGIATAN / SUB KEGIATAN	TARGET AKHIR PERIODE RENSTRA OPD	REALISASI CAPAIAN RENJA OPD TAHUN 2024	PRAKIRAAN CAPAIAN TARGET RENJA OPD TAHUN 2025	CAPAIAN KINERJA DAN KERANGKA PENDANAAN						KELOMPOK SASARAN	PRAKIRAAN MAJU RENCANA TAHUN 2027		PERANGKAT DAERAH PENANGGUNG JAWAB
							TARGET 2026	PAGU INDIKATIF (Rp)	LOKASI	SUMBER DANA	PRIORITAS			TARGET	PAGU INDIKATIF (Rp)	
											NASIONAL	DAERAH				
1	2	3	4	5	6	7	8	9	10	11	12	13	14	15	16	17
	1.05.03.2.03.0003	Pencarian, Pertolongan dan Evakuasi Korban Bencana Kabupaten/Kota														
			Jumlah Korban yang Berhasil Ditemukan, Ditolong, dan Dievakuasi Per Jenis Kejadian Bencana				0 Orang	100.000.000,00	Kab. Bengkulu Selatan, Semua Kecamatan, Semua Kel/Desa	DANA ALOKASI UMUM (DAU)	-	1. Percepatan Pengentasan Kemiskinan dan Peningkatan Kualitas SDM yang Berdaya Saing Pengembangan Infrastruktur Berkualitas dan Berkeadilan Berwawasan Lingkungan	BPBD Bengkulu Selatan		105,00	BADAN PENANGGULANGAN BENCANA DAERAH
	1.05.03.2.03.0009	Penyediaan Logistik Penyelamatan dan Evakuasi Korban Bencana Kabupaten/Kota														
			Jumlah Korban Bencana yang Mendapatkan Distribusi Logistik Penyelamatan dan Evakuasi Korban Bencana				20 Orang	399.999.640,00	Kab. Bengkulu Selatan, Semua Kecamatan, Semua Kel/Desa	DANA ALOKASI UMUM (DAU)	-	1. Percepatan Pengentasan Kemiskinan dan Peningkatan Kualitas SDM yang Berdaya Saing Pengembangan Infrastruktur Berkualitas dan Berkeadilan Berwawasan Lingkungan	BPBD Bengkulu Selatan		405.000.000,00	BADAN PENANGGULANGAN BENCANA DAERAH
	1.05.03.2.03.0012	Aktivasi Sistem Komando Penanganan Darurat Bencana														

NO	KODE	URUSAN / BIDANG URUSAN / PROGRAM / OUTCOME / KEGIATAN / SUB KEGIATAN	INDIKATOR PROGRAM / KEGIATAN / SUB KEGIATAN	TARGET AKHIR PERIODE RENSTRA OPD	REALISASI CAPAIAN RENJA OPD TAHUN 2024	PRAKIRAAN CAPAIAN TARGET RENJA OPD TAHUN 2025	CAPAIAN KINERJA DAN KERANGKA PENDANAAN						KELOMPOK SASARAN	PRAKIRAAN MAJU RENCANA TAHUN 2027		PERANGKAT DAERAH PENANGGUNG JAWAB
							TARGET 2026	PAGU INDIKATIF (Rp)	LOKASI	SUMBER DANA	PRIORITAS			TARGET	PAGU INDIKATIF (Rp)	
											NASIONAL	DAERAH				
1	2	3	4	5	6	7	8	9	10	11	12	13	14	15	16	17
			Jumlah Laporan Pelaksanaan Aktivasi Sistem Komando Penanganan Darurat Bencana Kanupaten/Kota				1 Laporan	70.000.000,00	Kab. Bengkulu Selatan, Semua Kecamatan, Semua Kel/Desa	DANA ALOKASI UMUM (DAU)	-	1. Percepatan Pengentasan Kemiskinan dan Peningkatan Kualitas SDM yang Berdaya Saing Pengembangan Infrastruktur Berkualitas dan Berkeadilan Berwawasan Lingkungan	BPBD Bengkulu Selatan		75.000.000,00	BADAN PENANGGULANGAN BENCANA DAERAH
	1.05.03.2.04	Penataan Sistem Dasar Penanggulangan Bencana	*Persentase penataan sistem dasar penanggulangan bencana*	-			80 Persen	179.999.742,00			-	1. Percepatan Pengentasan Kemiskinan dan Peningkatan Kualitas SDM yang Berdaya Saing Pengembangan Infrastruktur Berkualitas dan Berkeadilan Berwawasan Lingkungan	BPBD Bengkulu Selatan	-	190.000.000,00	BADAN PENANGGULANGAN BENCANA DAERAH
	1.05.03.2.04.0008	Bimbingan Teknis Pasca Bencana Kabupaten/Kota														
			Jumlah Aparatur BPBD Kabupaten/Kota dan lintas perangkat daerah Kabupaten/Kota yang memiliki kemampuan teknis dalam menyusun dokumen Pengkajian Kebutuhan Pascabencana (JITUPASNA) dan Rencana Rehabilitasi dan Rekonstruksi Pascabencana (R3P)				5 Orang	99.999.952,00	Kab. Bengkulu Selatan, Semua Kecamatan, Semua Kel/Desa	DANA ALOKASI UMUM (DAU)	-	1. Percepatan Pengentasan Kemiskinan dan Peningkatan Kualitas SDM yang Berdaya Saing Pengembangan Infrastruktur Berkualitas dan Berkeadilan Berwawasan Lingkungan	BPBD Bengkulu Selatan		105.000.000,00	BADAN PENANGGULANGAN BENCANA DAERAH
	1.05.03.2.04.0015	Penyusunan Kajian Kebutuhan Pascabencana (JITUPASNA) dan Rencana Rehabilitasi dan Rekontruksi Pascabencana (R3P) Kab/Kota														

NO	KODE	URUSAN / BIDANG URUSAN / PROGRAM / OUTCOME / KEGIATAN / SUB KEGIATAN	INDIKATOR PROGRAM / KEGIATAN / SUB KEGIATAN	TARGET AKHIR PERIODE RENSTRA OPD	REALISASI CAPAIAN RENJA OPD TAHUN 2024	PRAKIRAAN CAPAIAN TARGET RENJA OPD TAHUN 2025	CAPAIAN KINERJA DAN KERANGKA PENDANAAN						KELOMPOK SASARAN	PRAKIRAAN MAJU RENCANA TAHUN 2027		PERANGKAT DAERAH PENANGGUNG JAWAB
							TARGET 2026	PAGU INDIKATIF (Rp)	LOKASI	SUMBER DANA	PRIORITAS			TARGET	PAGU INDIKATIF (Rp)	
											NASIONAL	DAERAH				
1	2	3	4	5	6	7	8	9	10	11	12	13	14	15	16	17
			Jumlah penyelesaian dokumen Pengkajian Kebutuhan Pascabencana dan Rencana Rehabilitasi dan Rekonstruksi Pascabencana (R3P) Kab/Kota sampai dengan dinyatakan sah dan legal paling lama dalam 1 (satu) tahun				1 Dokumen	79.999.790,00	Kab. Bengkulu Selatan, Semua Kecamatan, Semua Kel/Desa	DANA ALOKASI UMUM (DAU)	-	1. Percepatan Pengentasan Kemiskinan dan Peningkatan Kualitas SDM yang Berdaya Saing Pengembangan Infrastruktur Berkualitas dan Berkeadilan Berwawasan Lingkungan	BPBD Bengkulu Selatan		85.000.000,00	BADAN PENANGGULANGAN BENCANA DAERAH
		DINAS SOSIAL						**5.456.552.122,00**							**6.012.000.000,00**	
	1	**URUSAN PEMERINTAHAN WAJIB YANG BERKAITAN DENGAN PELAYANAN DASAR**						**5.456.552.122,00**							**6.012.000.000,00**	
	1.06	**URUSAN PEMERINTAHAN BIDANG SOSIAL**						**5.456.552.122,00**							**6.012.000.000,00**	
1.	**1.06.01**	**PROGRAM PENUNJANG URUSAN PEMERINTAHAN DAERAH KABUPATEN/KOTA**	**-**	**-**			**-**	**4.686.106.142,00**						**-**	**5.168.000.000,00**	
	1.06.01.2.01	Perencanaan, Penganggaran, dan Evaluasi Kinerja Perangkat Daerah	-	-			-	153.000.790,00			-	1. Percepatan Pengentasan Kemiskinan dan Peningkatan Kualitas SDM yang Berdaya Saing Pembangunan Manusia dan Pengentasan Kemiskinan	-	-	162.000.000,00	DINAS SOSIAL
	1.06.01.2.01.0001	Penyusunan Dokumen Perencanaan Perangkat Daerah														

NO	KODE	URUSAN / BIDANG URUSAN / PROGRAM / OUTCOME / KEGIATAN / SUB KEGIATAN	INDIKATOR PROGRAM / KEGIATAN / SUB KEGIATAN	TARGET AKHIR PERIODE RENSTRA OPD	REALISASI CAPAIAN RENJA OPD TAHUN 2024	PRAKIRAAN CAPAIAN TARGET RENJA OPD TAHUN 2025	CAPAIAN KINERJA DAN KERANGKA PENDANAAN						KELOMPOK SASARAN	PRAKIRAAN MAJU RENCANA TAHUN 2027		PERANGKAT DAERAH PENANGGUNG JAWAB
							TARGET 2026	PAGU INDIKATIF (Rp)	LOKASI	SUMBER DANA	PRIORITAS			TARGET	PAGU INDIKATIF (Rp)	
											NASIONAL	DAERAH				
1	2	3	4	5	6	7	8	9	10	11	12	13	14	15	16	17
			Jumlah Dokumen Perencanaan Perangkat Daerah				7 Dokumen	37.000.790,00	Kab. Bengkulu Selatan, Semua Kecamatan, Semua Kel/Desa	DANA ALOKASI UMUM (DAU)	-	1. Percepatan Pengentasan Kemiskinan dan Peningkatan Kualitas SDM yang Berdaya Saing Pembangunan Manusia dan Pengentasan Kemiskinan	-		40.000.000,00	DINAS SOSIAL
	1.06.01.2.01.0006	Koordinasi dan Penyusunan Laporan Capaian Kinerja dan Ikhtisar Realisasi Kinerja SKPD														
			Jumlah Laporan Capaian Kinerja dan Ikhtisar Realisasi Kinerja SKPD dan Laporan Hasil Koordinasi Penyusunan Laporan Capaian Kinerja dan Ikhtisar Realisasi Kinerja SKPD				7 Laporan	26.000.000,00	Kab. Bengkulu Selatan, Semua Kecamatan, Semua Kel/Desa	DANA ALOKASI UMUM (DAU)	-	1. Percepatan Pengentasan Kemiskinan dan Peningkatan Kualitas SDM yang Berdaya Saing Pembangunan Manusia dan Pengentasan Kemiskinan	-		30.000.000,00	DINAS SOSIAL
	1.06.01.2.01.0007	Evaluasi Kinerja Perangkat Daerah														
			Jumlah Laporan Evaluasi Kinerja Perangkat Daerah				7 Laporan	90.000.000,00	Kab. Bengkulu Selatan, Semua Kecamatan, Semua Kel/Desa	DANA ALOKASI UMUM (DAU)	-	1. Percepatan Pengentasan Kemiskinan dan Peningkatan Kualitas SDM yang Berdaya Saing Pembangunan Manusia dan Pengentasan Kemiskinan	-		92.000.000,00	DINAS SOSIAL

NO	KODE	URUSAN / BIDANG URUSAN / PROGRAM / OUTCOME / KEGIATAN / SUB KEGIATAN	INDIKATOR PROGRAM / KEGIATAN / SUB KEGIATAN	TARGET AKHIR PERIODE RENSTRA OPD	REALISASI CAPAIAN RENJA OPD TAHUN 2024	PRAKIRAAN CAPAIAN TARGET RENJA OPD TAHUN 2025	CAPAIAN KINERJA DAN KERANGKA PENDANAAN						KELOMPOK SASARAN	PRAKIRAAN MAJU RENCANA TAHUN 2027		PERANGKAT DAERAH PENANGGUNG JAWAB
							TARGET 2026	PAGU INDIKATIF (Rp)	LOKASI	SUMBER DANA	PRIORITAS			TARGET	PAGU INDIKATIF (Rp)	
											NASIONAL	DAERAH				
1	2	3	4	5	6	7	8	9	10	11	12	13	14	15	16	17
	1.06.01.2.02	Administrasi Keuangan Perangkat Daerah	-	-			-	3.761.328.552,00			-	1. Percepatan Pengentasan Kemiskinan dan Peningkatan Kualitas SDM yang Berdaya Saing Pembangunan Manusia dan Pengentasan Kemiskinan	-	-	3.863.000.000,00	DINAS SOSIAL
	1.06.01.2.02.0001	Penyediaan Gaji dan Tunjangan ASN														
			Jumlah Orang yang Menerima Gaji dan Tunjangan ASN				36 Orang/bulan	3.407.808.552,00	Kab. Bengkulu Selatan, Semua Kecamatan, Semua Kel/Desa	DANA ALOKASI UMUM (DAU)	-	1. Percepatan Pengentasan Kemiskinan dan Peningkatan Kualitas SDM yang Berdaya Saing Pembangunan Manusia dan Pengentasan Kemiskinan	-		3.500.000.000,00	DINAS SOSIAL
	1.06.01.2.02.0002	Penyediaan Administrasi Pelaksanaan Tugas ASN														
			Jumlah Dokumen Hasil Penyediaan Administrasi Pelaksanaan Tugas ASN				12 Dokumen	314.520.000,00	Kab. Bengkulu Selatan, Semua Kecamatan, Semua Kel/Desa	DANA ALOKASI UMUM (DAU)	-	1. Percepatan Pengentasan Kemiskinan dan Peningkatan Kualitas SDM yang Berdaya Saing Pembangunan Manusia dan Pengentasan Kemiskinan	-		322.000.000,00	DINAS SOSIAL
	1.06.01.2.02.0003	Pelaksanaan Penatausahaan dan Pengujian/Verifikasi Keuangan SKPD														

NO	KODE	URUSAN / BIDANG URUSAN / PROGRAM / OUTCOME / KEGIATAN / SUB KEGIATAN	INDIKATOR PROGRAM / KEGIATAN / SUB KEGIATAN	TARGET AKHIR PERIODE RENSTRA OPD	REALISASI CAPAIAN RENJA OPD TAHUN 2024	PRAKIRAAN CAPAIAN TARGET RENJA OPD TAHUN 2025	CAPAIAN KINERJA DAN KERANGKA PENDANAAN						KELOMPOK SASARAN	PRAKIRAAN MAJU RENCANA TAHUN 2027		PERANGKAT DAERAH PENANGGUNG JAWAB
							TARGET 2026	PAGU INDIKATIF (Rp)	LOKASI	SUMBER DANA	PRIORITAS			TARGET	PAGU INDIKATIF (Rp)	
											NASIONAL	DAERAH				
1	2	3	4	5	6	7	8	9	10	11	12	13	14	15	16	17
			Jumlah Dokumen Penatausahaan dan Pengujian/Verifikasi Keuangan SKPD				12 Dokumen	27.000.000,00	Kab. Bengkulu Selatan, Semua Kecamatan, Semua Kel/Desa	DANA ALOKASI UMUM (DAU)	-	1. Percepatan Pengentasan Kemiskinan dan Peningkatan Kualitas SDM yang Berdaya Saing Pembangunan Manusia dan Pengentasan Kemiskinan	-		28.000.000,00	DINAS SOSIAL
	1.06.01.2.02.0005	Koordinasi dan Penyusunan Laporan Keuangan Akhir Tahun SKPD														
			Jumlah Laporan Keuangan Akhir Tahun SKPD dan Laporan Hasil Koordinasi Penyusunan Laporan Keuangan Akhir Tahun SKPD				1 Laporan	12.000.000,00	Kab. Bengkulu Selatan, Semua Kecamatan, Semua Kel/Desa	DANA ALOKASI UMUM (DAU)	-	1. Percepatan Pengentasan Kemiskinan dan Peningkatan Kualitas SDM yang Berdaya Saing Pembangunan Manusia dan Pengentasan Kemiskinan	-		13.000.000,00	DINAS SOSIAL
	1.06.01.2.03	Administrasi Barang Milik Daerah pada Perangkat Daerah	-	-			-	17.000.000,00			-	1. Percepatan Pengentasan Kemiskinan dan Peningkatan Kualitas SDM yang Berdaya Saing Pembangunan Manusia dan Pengentasan Kemiskinan	-	-	18.000.000,00	DINAS SOSIAL
	1.06.01.2.03.0006	Penatausahaan Barang Milik Daerah pada SKPD														

NO	KODE	URUSAN / BIDANG URUSAN / PROGRAM / OUTCOME / KEGIATAN / SUB KEGIATAN	INDIKATOR PROGRAM / KEGIATAN / SUB KEGIATAN	TARGET AKHIR PERIODE RENSTRA OPD	REALISASI CAPAIAN RENJA OPD TAHUN 2024	PRAKIRAAN CAPAIAN TARGET RENJA OPD TAHUN 2025	CAPAIAN KINERJA DAN KERANGKA PENDANAAN						KELOMPOK SASARAN	PRAKIRAAN MAJU RENCANA TAHUN 2027		PERANGKAT DAERAH PENANGGUNG JAWAB
							TARGET 2026	PAGU INDIKATIF (Rp)	LOKASI	SUMBER DANA	PRIORITAS			TARGET	PAGU INDIKATIF (Rp)	
											NASIONAL	DAERAH				
1	2	3	4	5	6	7	8	9	10	11	12	13	14	15	16	17
			Jumlah Laporan Penatausahaan Barang Milik Daerah pada SKPD				12 Laporan	17.000.000,00	Kab. Bengkulu Selatan, Semua Kecamatan, Semua Kel/Desa	DANA ALOKASI UMUM (DAU)	-	1. Percepatan Pengentasan Kemiskinan dan Peningkatan Kualitas SDM yang Berdaya Saing Pembangunan Manusia dan Pengentasan Kemiskinan	-		18.000.000,00	DINAS SOSIAL
	1.06.01.2.05	Administrasi Kepegawaian Perangkat Daerah	-	-			-	0,00			-	1. Percepatan Pengentasan Kemiskinan dan Peningkatan Kualitas SDM yang Berdaya Saing Pembangunan Manusia dan Pengentasan Kemiskinan	-	-	54.000.000,00	DINAS SOSIAL
	1.06.01.2.05.0001	Peningkatan Sarana dan Prasarana Disiplin Pegawai														
			Jumlah Unit Peningkatan Sarana dan Prasarana Disiplin Pegawai				2 Unit	0,00	Kab. Bengkulu Selatan, Semua Kecamatan, Semua Kel/Desa	DANA ALOKASI UMUM (DAU)	-	1. Percepatan Pengentasan Kemiskinan dan Peningkatan Kualitas SDM yang Berdaya Saing Pembangunan Manusia dan Pengentasan Kemiskinan	-		8.000.000,00	DINAS SOSIAL
	1.06.01.2.05.0003	Pendataan dan Pengolahan Administrasi Kepegawaian														

NO	KODE	URUSAN / BIDANG URUSAN / PROGRAM / OUTCOME / KEGIATAN / SUB KEGIATAN	INDIKATOR PROGRAM / KEGIATAN / SUB KEGIATAN	TARGET AKHIR PERIODE RENSTRA OPD	REALISASI CAPAIAN RENJA OPD TAHUN 2024	PRAKIRAAN CAPAIAN TARGET RENJA OPD TAHUN 2025	CAPAIAN KINERJA DAN KERANGKA PENDANAAN						KELOMPOK SASARAN	PRAKIRAAN MAJU RENCANA TAHUN 2027		PERANGKAT DAERAH PENANGGUNG JAWAB
							TARGET 2026	PAGU INDIKATIF (Rp)	LOKASI	SUMBER DANA	PRIORITAS			TARGET	PAGU INDIKATIF (Rp)	
											NASIONAL	DAERAH				
1	2	3	4	5	6	7	8	9	10	11	12	13	14	15	16	17
			Jumlah Dokumen Pendataan dan Pengolahan Administrasi Kepegawaian				33 Dokumen	0,00	Kab. Bengkulu Selatan, Semua Kecamatan, Semua Kel/Desa	DANA ALOKASI UMUM (DAU)	-	1. Percepatan Pengentasan Kemiskinan dan Peningkatan Kualitas SDM yang Berdaya Saing Pembangunan Manusia dan Pengentasan Kemiskinan	-		15.000.000,00	DINAS SOSIAL
	1.06.01.2.05.0009	Pendidikan dan Pelatihan Pegawai Berdasarkan Tugas dan Fungsi														
			Jumlah Pegawai Berdasarkan Tugas dan Fungsi yang Mengikuti Pendidikan dan Pelatihan				2 Orang	0,00	Kab. Bengkulu Selatan, Semua Kecamatan, Semua Kel/Desa	DANA ALOKASI UMUM (DAU)	-	1. Percepatan Pengentasan Kemiskinan dan Peningkatan Kualitas SDM yang Berdaya Saing Pembangunan Manusia dan Pengentasan Kemiskinan	-		31.000.000,00	DINAS SOSIAL
	1.06.01.2.06	Administrasi Umum Perangkat Daerah	-	-			-	446.101.000,00			-	1. Percepatan Pengentasan Kemiskinan dan Peningkatan Kualitas SDM yang Berdaya Saing Pembangunan Manusia dan Pengentasan Kemiskinan	-	-	486.000.000,00	DINAS SOSIAL
	1.06.01.2.06.0001	Penyediaan Komponen Instalasi Listrik/Penerangan Bangunan Kantor														

NO	KODE	URUSAN / BIDANG URUSAN / PROGRAM / OUTCOME / KEGIATAN / SUB KEGIATAN	INDIKATOR PROGRAM / KEGIATAN / SUB KEGIATAN	TARGET AKHIR PERIODE RENSTRA OPD	REALISASI CAPAIAN RENJA OPD TAHUN 2024	PRAKIRAAN CAPAIAN TARGET RENJA OPD TAHUN 2025	CAPAIAN KINERJA DAN KERANGKA PENDANAAN						KELOMPOK SASARAN	PRAKIRAAN MAJU RENCANA TAHUN 2027		PERANGKAT DAERAH PENANGGUNG JAWAB
							TARGET 2026	PAGU INDIKATIF (Rp)	LOKASI	SUMBER DANA	PRIORITAS			TARGET	PAGU INDIKATIF (Rp)	
											NASIONAL	DAERAH				
1	2	3	4	5	6	7	8	9	10	11	12	13	14	15	16	17
			Jumlah Paket Komponen Instalasi Listrik/Penerangan Bangunan Kantor yang Disediakan				50 Paket	19.328.000,00	Kab. Bengkulu Selatan, Semua Kecamatan, Semua Kel/Desa	DANA ALOKASI UMUM (DAU)	-	1. Percepatan Pengentasan Kemiskinan dan Peningkatan Kualitas SDM yang Berdaya Saing Pembangunan Manusia dan Pengentasan Kemiskinan	-		22.000.000,00	DINAS SOSIAL
	1.06.01.2.06.0002	Penyediaan Peralatan dan Perlengkapan Kantor														
			Jumlah Paket Peralatan dan Perlengkapan Kantor yang Disediakan				40 Paket	40.750.000,00	Kab. Bengkulu Selatan, Semua Kecamatan, Semua Kel/Desa	DANA ALOKASI UMUM (DAU)	-	1. Percepatan Pengentasan Kemiskinan dan Peningkatan Kualitas SDM yang Berdaya Saing Pembangunan Manusia dan Pengentasan Kemiskinan	-		52.000.000,00	DINAS SOSIAL
	1.06.01.2.06.0004	Penyediaan Bahan Logistik Kantor														
			Jumlah Paket Bahan Logistik Kantor yang Disediakan				5 Paket	41.023.000,00	Kab. Bengkulu Selatan, Semua Kecamatan, Semua Kel/Desa	DANA ALOKASI UMUM (DAU)	-	1. Percepatan Pengentasan Kemiskinan dan Peningkatan Kualitas SDM yang Berdaya Saing Pembangunan Manusia dan Pengentasan Kemiskinan	-		47.000.000,00	DINAS SOSIAL
	1.06.01.2.06.0005	Penyediaan Barang Cetakan dan Penggandaan														

NO	KODE	URUSAN / BIDANG URUSAN / PROGRAM / OUTCOME / KEGIATAN / SUB KEGIATAN	INDIKATOR PROGRAM / KEGIATAN / SUB KEGIATAN	TARGET AKHIR PERIODE RENSTRA OPD	REALISASI CAPAIAN RENJA OPD TAHUN 2024	PRAKIRAAN CAPAIAN TARGET RENJA OPD TAHUN 2025	CAPAIAN KINERJA DAN KERANGKA PENDANAAN						KELOMPOK SASARAN	PRAKIRAAN MAJU RENCANA TAHUN 2027		PERANGKAT DAERAH PENANGGUNG JAWAB
							TARGET 2026	PAGU INDIKATIF (Rp)	LOKASI	SUMBER DANA	PRIORITAS			TARGET	PAGU INDIKATIF (Rp)	
											NASIONAL	DAERAH				
1	2	3	4	5	6	7	8	9	10	11	12	13	14	15	16	17
			Jumlah Paket Barang Cetakan dan Penggandaan yang Disediakan				4 Paket	8.132.000,00	Kab. Bengkulu Selatan, Semua Kecamatan, Semua Kel/Desa	DANA ALOKASI UMUM (DAU)	-	1. Percepatan Pengentasan Kemiskinan dan Peningkatan Kualitas SDM yang Berdaya Saing Pembangunan Manusia dan Pengentasan Kemiskinan	-		10.000.000,00	DINAS SOSIAL
	1.06.01.2.06.0006	Penyediaan Bahan Bacaan dan Peraturan Perundang-undangan														
			Jumlah Dokumen Bahan Bacaan dan Peraturan Perundang-Undangan yang Disediakan				1000 Dokumen	29.100.000,00	Kab. Bengkulu Selatan, Semua Kecamatan, Semua Kel/Desa	DANA ALOKASI UMUM (DAU)	-	1. Percepatan Pengentasan Kemiskinan dan Peningkatan Kualitas SDM yang Berdaya Saing Pembangunan Manusia dan Pengentasan Kemiskinan	-		25.000.000,00	DINAS SOSIAL
	1.06.01.2.06.0009	Penyelenggaraan Rapat Koordinasi dan Konsultasi SKPD														
			Jumlah Laporan Penyelenggaraan Rapat Koordinasi dan Konsultasi SKPD				80 Laporan	307.768.000,00	Kab. Bengkulu Selatan, Semua Kecamatan, Semua Kel/Desa	DANA ALOKASI UMUM (DAU)	-	1. Percepatan Pengentasan Kemiskinan dan Peningkatan Kualitas SDM yang Berdaya Saing Pembangunan Manusia dan Pengentasan Kemiskinan	-		330.000.000,00	DINAS SOSIAL

NO	KODE	URUSAN / BIDANG URUSAN / PROGRAM / OUTCOME / KEGIATAN / SUB KEGIATAN	INDIKATOR PROGRAM / KEGIATAN / SUB KEGIATAN	TARGET AKHIR PERIODE RENSTRA OPD	REALISASI CAPAIAN RENJA OPD TAHUN 2024	PRAKIRAAN CAPAIAN TARGET RENJA OPD TAHUN 2025	CAPAIAN KINERJA DAN KERANGKA PENDANAAN						KELOMPOK SASARAN	PRAKIRAAN MAJU RENCANA TAHUN 2027		PERANGKAT DAERAH PENANGGUNG JAWAB
							TARGET 2026	PAGU INDIKATIF (Rp)	LOKASI	SUMBER DANA	PRIORITAS			TARGET	PAGU INDIKATIF (Rp)	
											NASIONAL	DAERAH				
1	2	3	4	5	6	7	8	9	10	11	12	13	14	15	16	17
	1.06.01.2.07	Pengadaan Barang Milik Daerah Penunjang Urusan Pemerintah Daerah	-	-			-	46.812.000,00			-	1. Percepatan Pengentasan Kemiskinan dan Peningkatan Kualitas SDM yang Berdaya Saing Pembangunan Manusia dan Pengentasan Kemiskinan	-	-	276.000.000,00	DINAS SOSIAL
	1.06.01.2.07.0002	Pengadaan Kendaraan Dinas Operasional atau Lapangan														
			Jumlah Unit Kendaraan Dinas Operasional atau Lapangan yang Disediakan				2 Unit	0,00	Kab. Bengkulu Selatan, Semua Kecamatan, Semua Kel/Desa	DANA ALOKASI UMUM (DAU)	-	1. Percepatan Pengentasan Kemiskinan dan Peningkatan Kualitas SDM yang Berdaya Saing Pembangunan Manusia dan Pengentasan Kemiskinan	-		42.000.000,00	DINAS SOSIAL
	1.06.01.2.07.0005	Pengadaan Mebel														
			Jumlah Paket Mebel yang Disediakan				10 Unit	27.581.000,00	Kab. Bengkulu Selatan, Semua Kecamatan, Semua Kel/Desa	DANA ALOKASI UMUM (DAU)	-	1. Percepatan Pengentasan Kemiskinan dan Peningkatan Kualitas SDM yang Berdaya Saing Pembangunan Manusia dan Pengentasan Kemiskinan	-		32.000.000,00	DINAS SOSIAL
	1.06.01.2.07.0006	Pengadaan Peralatan dan Mesin Lainnya														

NO	KODE	URUSAN / BIDANG URUSAN / PROGRAM / OUTCOME / KEGIATAN / SUB KEGIATAN	INDIKATOR PROGRAM / KEGIATAN / SUB KEGIATAN	TARGET AKHIR PERIODE RENSTRA OPD	REALISASI CAPAIAN RENJA OPD TAHUN 2024	PRAKIRAAN CAPAIAN TARGET RENJA OPD TAHUN 2025	CAPAIAN KINERJA DAN KERANGKA PENDANAAN						KELOMPOK SASARAN	PRAKIRAAN MAJU RENCANA TAHUN 2027		PERANGKAT DAERAH PENANGGUNG JAWAB
							TARGET 2026	PAGU INDIKATIF (Rp)	LOKASI	SUMBER DANA	PRIORITAS			TARGET	PAGU INDIKATIF (Rp)	
											NASIONAL	DAERAH				
1	2	3	4	5	6	7	8	9	10	11	12	13	14	15	16	17
			Jumlah Unit Peralatan dan Mesin Lainnya yang Disediakan				10 Unit	19.231.000,00	Kab. Bengkulu Selatan, Semua Kecamatan, Semua Kel/Desa	DANA ALOKASI UMUM (DAU)	-	1. Percepatan Pengentasan Kemiskinan dan Peningkatan Kualitas SDM yang Berdaya Saing Pembangunan Manusia dan Pengentasan Kemiskinan	-		52.000.000,00	DINAS SOSIAL
	1.06.01.2.07.0009	Pengadaan Gedung Kantor atau Bangunan Lainnya														
			Jumlah Unit Gedung Kantor atau Bangunan Lainnya yang Disediakan				1 Unit	0,00	Kab. Bengkulu Selatan, Semua Kecamatan, Semua Kel/Desa	DANA ALOKASI UMUM (DAU)	-	1. Percepatan Pengentasan Kemiskinan dan Peningkatan Kualitas SDM yang Berdaya Saing Pembangunan Manusia dan Pengentasan Kemiskinan	-		150.000.000,00	DINAS SOSIAL
	1.06.01.2.08	Penyediaan Jasa Penunjang Urusan Pemerintahan Daerah	-	-			-	70.036.800,00			-	1. Percepatan Pengentasan Kemiskinan dan Peningkatan Kualitas SDM yang Berdaya Saing Pembangunan Manusia dan Pengentasan Kemiskinan	-	-	86.000.000,00	DINAS SOSIAL
	1.06.01.2.08.0001	Penyediaan Jasa Surat Menyurat														

NO	KODE	URUSAN / BIDANG URUSAN / PROGRAM / OUTCOME / KEGIATAN / SUB KEGIATAN	INDIKATOR PROGRAM / KEGIATAN / SUB KEGIATAN	TARGET AKHIR PERIODE RENSTRA OPD	REALISASI CAPAIAN RENJA OPD TAHUN 2024	PRAKIRAAN CAPAIAN TARGET RENJA OPD TAHUN 2025	CAPAIAN KINERJA DAN KERANGKA PENDANAAN						KELOMPOK SASARAN	PRAKIRAAN MAJU RENCANA TAHUN 2027		PERANGKAT DAERAH PENANGGUNG JAWAB
							TARGET 2026	PAGU INDIKATIF (Rp)	LOKASI	SUMBER DANA	PRIORITAS			TARGET	PAGU INDIKATIF (Rp)	
											NASIONAL	DAERAH				
1	2	3	4	5	6	7	8	9	10	11	12	13	14	15	16	17
			Jumlah Laporan Penyediaan Jasa Surat Menyurat				12 Laporan	10.000.000,00	Kab. Bengkulu Selatan, Semua Kecamatan, Semua Kel/Desa	DANA ALOKASI UMUM (DAU)	-	1. Percepatan Pengentasan Kemiskinan dan Peningkatan Kualitas SDM yang Berdaya Saing Pembangunan Manusia dan Pengentasan Kemiskinan	-		12.000.000,00	DINAS SOSIAL
	1.06.01.2.08.0002	Penyediaan Jasa Komunikasi, Sumber Daya Air dan Listrik														
			Jumlah Laporan Penyediaan Jasa Komunikasi, Sumber Daya Air dan Listrik yang Disediakan				12 Laporan	43.036.800,00	Kab. Bengkulu Selatan, Semua Kecamatan, Semua Kel/Desa	DANA ALOKASI UMUM (DAU)	-	1. Percepatan Pengentasan Kemiskinan dan Peningkatan Kualitas SDM yang Berdaya Saing Pembangunan Manusia dan Pengentasan Kemiskinan	-		45.000.000,00	DINAS SOSIAL
	1.06.01.2.08.0003	Penyediaan Jasa Peralatan dan Perlengkapan Kantor														
			Jumlah Laporan Penyediaan Jasa Peralatan dan Perlengkapan Kantor yang Disediakan				12 Laporan	0,00	Kab. Bengkulu Selatan, Semua Kecamatan, Semua Kel/Desa	DANA ALOKASI UMUM (DAU)	-	1. Percepatan Pengentasan Kemiskinan dan Peningkatan Kualitas SDM yang Berdaya Saing Pembangunan Manusia dan Pengentasan Kemiskinan	-		10.000.000,00	DINAS SOSIAL
	1.06.01.2.08.0004	Penyediaan Jasa Pelayanan Umum Kantor														

NO	KODE	URUSAN / BIDANG URUSAN / PROGRAM / OUTCOME / KEGIATAN / SUB KEGIATAN	INDIKATOR PROGRAM / KEGIATAN / SUB KEGIATAN	TARGET AKHIR PERIODE RENSTRA OPD	REALISASI CAPAIAN RENJA OPD TAHUN 2024	PRAKIRAAN CAPAIAN TARGET RENJA OPD TAHUN 2025	CAPAIAN KINERJA DAN KERANGKA PENDANAAN						KELOMPOK SASARAN	PRAKIRAAN MAJU RENCANA TAHUN 2027		PERANGKAT DAERAH PENANGGUNG JAWAB
							TARGET 2026	PAGU INDIKATIF (Rp)	LOKASI	SUMBER DANA	PRIORITAS			TARGET	PAGU INDIKATIF (Rp)	
											NASIONAL	DAERAH				
1	2	3	4	5	6	7	8	9	10	11	12	13	14	15	16	17
			Jumlah Laporan Penyediaan Jasa Pelayanan Umum Kantor yang Disediakan				12 Laporan	17.000.000,00	Kab. Bengkulu Selatan, Semua Kecamatan, Semua Kel/Desa	DANA ALOKASI UMUM (DAU)	-	1. Percepatan Pengentasan Kemiskinan dan Peningkatan Kualitas SDM yang Berdaya Saing Pembangunan Manusia dan Pengentasan Kemiskinan	-		19.000.000,00	DINAS SOSIAL
	1.06.01.2.09	Pemeliharaan Barang Milik Daerah Penunjang Urusan Pemerintahan Daerah	-	-			-	191.827.000,00			-	1. Percepatan Pengentasan Kemiskinan dan Peningkatan Kualitas SDM yang Berdaya Saing Pembangunan Manusia dan Pengentasan Kemiskinan	-	-	223.000.000,00	DINAS SOSIAL
	1.06.01.2.09.0002	Penyediaan Jasa Pemeliharaan, Biaya Pemeliharaan, Pajak dan Perizinan Kendaraan Dinas Operasional atau Lapangan														
			Jumlah Kendaraan Dinas Operasional atau Lapangan yang Dipelihara dan dibayarkan Pajak dan Perizinannya				10 Unit	138.041.000,00	Kab. Bengkulu Selatan, Semua Kecamatan, Semua Kel/Desa	DANA ALOKASI UMUM (DAU)	-	1. Percepatan Pengentasan Kemiskinan dan Peningkatan Kualitas SDM yang Berdaya Saing Pembangunan Manusia dan Pengentasan Kemiskinan	-		155.000.000,00	DINAS SOSIAL
	1.06.01.2.09.0006	Pemeliharaan Peralatan dan Mesin Lainnya														

NO	KODE	URUSAN / BIDANG URUSAN / PROGRAM / OUTCOME / KEGIATAN / SUB KEGIATAN	INDIKATOR PROGRAM / KEGIATAN / SUB KEGIATAN	TARGET AKHIR PERIODE RENSTRA OPD	REALISASI CAPAIAN RENJA OPD TAHUN 2024	PRAKIRAAN CAPAIAN TARGET RENJA OPD TAHUN 2025	CAPAIAN KINERJA DAN KERANGKA PENDANAAN						KELOMPOK SASARAN	PRAKIRAAN MAJU RENCANA TAHUN 2027		PERANGKAT DAERAH PENANGGUNG JAWAB
							TARGET 2026	PAGU INDIKATIF (Rp)	LOKASI	SUMBER DANA	PRIORITAS			TARGET	PAGU INDIKATIF (Rp)	
											NASIONAL	DAERAH				
1	2	3	4	5	6	7	8	9	10	11	12	13	14	15	16	17
			Jumlah Peralatan dan Mesin Lainnya yang Dipelihara				11 Unit	53.786.000,00	Kab. Bengkulu Selatan, Semua Kecamatan, Semua Kel/Desa	DANA ALOKASI UMUM (DAU)	-	1. Percepatan Pengentasan Kemiskinan dan Peningkatan Kualitas SDM yang Berdaya Saing Pembangunan Manusia dan Pengentasan Kemiskinan	-		28.000.000,00	DINAS SOSIAL
	1.06.01.2.09.0009	Pemeliharaan/Rehabilitasi Gedung Kantor dan Bangunan Lainnya														
			Jumlah Gedung Kantor dan Bangunan Lainnya yang Dipelihara/Direhabilitasi				2 Unit	0,00	Kab. Bengkulu Selatan, Semua Kecamatan, Semua Kel/Desa	DANA ALOKASI UMUM (DAU)	-	1. Percepatan Pengentasan Kemiskinan dan Peningkatan Kualitas SDM yang Berdaya Saing Pembangunan Manusia dan Pengentasan Kemiskinan	-		40.000.000,00	DINAS SOSIAL
2.	**1.06.02**	**PROGRAM PEMBERDAYAAN SOSIAL**	**-**	**-**			**-**	**267.965.990,00**						**-**	**72.000.000,00**	
	1.06.02.2.03	Pengembangan Potensi Sumber Kesejahteraan Sosial Daerah Kabupaten/Kota	-	-			-	267.965.990,00			-	1. Percepatan Pengentasan Kemiskinan dan Peningkatan Kualitas SDM yang Berdaya Saing Pembangunan Manusia dan Pengentasan Kemiskinan	-	-	72.000.000,00	DINAS SOSIAL
	1.06.02.2.03.0003	Peningkatan Kemampuan Potensi Sumber Kesejahteraan Sosial Keluarga Kewenangan Kabupaten/Kota														

NO	KODE	URUSAN / BIDANG URUSAN / PROGRAM / OUTCOME / KEGIATAN / SUB KEGIATAN	INDIKATOR PROGRAM / KEGIATAN / SUB KEGIATAN	TARGET AKHIR PERIODE RENSTRA OPD	REALISASI CAPAIAN RENJA OPD TAHUN 2024	PRAKIRAAN CAPAIAN TARGET RENJA OPD TAHUN 2025	CAPAIAN KINERJA DAN KERANGKA PENDANAAN						KELOMPOK SASARAN	PRAKIRAAN MAJU RENCANA TAHUN 2027		PERANGKAT DAERAH PENANGGUNG JAWAB
							TARGET 2026	PAGU INDIKATIF (Rp)	LOKASI	SUMBER DANA	PRIORITAS			TARGET	PAGU INDIKATIF (Rp)	
											NASIONAL	DAERAH				
1	2	3	4	5	6	7	8	9	10	11	12	13	14	15	16	17
			Jumlah Keluarga yang Meningkat Kapasitasnya Kewenangan Kabupaten/Kota				30 Keluarga	0,00	Kab. Bengkulu Selatan, Semua Kecamatan, Semua Kel/Desa	DANA ALOKASI UMUM (DAU)	-	1. Percepatan Pengentasan Kemiskinan dan Peningkatan Kualitas SDM yang Berdaya Saing Pembangunan Manusia dan Pengentasan Kemiskinan	-		35.000.000,00	DINAS SOSIAL
	1.06.02.2.03.0004	Peningkatan Kemampuan Potensi Sumber Kesejahteraan Sosial Kelembagaan Masyarakat Kewenangan Kabupaten/Kota														
			Jumlah Lembaga Kesejahteraan Sosial yang Meningkat Kapasitasnya Kewenangan Kabupaten/Kota				12 Lembaga	267.965.990,00	Kab. Bengkulu Selatan, Semua Kecamatan, Semua Kel/Desa	DANA ALOKASI UMUM (DAU)	-	1. Percepatan Pengentasan Kemiskinan dan Peningkatan Kualitas SDM yang Berdaya Saing Pembangunan Manusia dan Pengentasan Kemiskinan	-		25.000.000,00	DINAS SOSIAL
	1.06.02.2.03.0012	Peningkatan Kemampuan Sumber Daya Manusia dan Penguatan Lembaga Konsultasi Kesejahteraan Keluarga (LK3)														
			Jumlah Sumber Daya Manusia dan Lembaga Konsultasi Kesejahteraan Keluarga (LK3) yang mendapatkan Peningkatan Kapasitas dan fasilitasi dalam penanganan kasus Kewenangan Kabupaten/Kota				25 Orang	0,00	Kab. Bengkulu Selatan, Semua Kecamatan, Semua Kel/Desa	DANA ALOKASI UMUM (DAU)	-	1. Percepatan Pengentasan Kemiskinan dan Peningkatan Kualitas SDM yang Berdaya Saing Pembangunan Manusia dan Pengentasan Kemiskinan	-		12.000.000,00	DINAS SOSIAL
3.	**1.06.04**	**PROGRAM REHABILITASI SOSIAL**	**-**	**-**			**-**	**248.748.000,00**						**-**	**356.000.000,00**	

NO	KODE	URUSAN / BIDANG URUSAN / PROGRAM / OUTCOME / KEGIATAN / SUB KEGIATAN	INDIKATOR PROGRAM / KEGIATAN / SUB KEGIATAN	TARGET AKHIR PERIODE RENSTRA OPD	REALISASI CAPAIAN RENJA OPD TAHUN 2024	PRAKIRAAN CAPAIAN TARGET RENJA OPD TAHUN 2025	CAPAIAN KINERJA DAN KERANGKA PENDANAAN						KELOMPOK SASARAN	PRAKIRAAN MAJU RENCANA TAHUN 2027		PERANGKAT DAERAH PENANGGUNG JAWAB
							TARGET 2026	PAGU INDIKATIF (Rp)	LOKASI	SUMBER DANA	PRIORITAS			TARGET	PAGU INDIKATIF (Rp)	
											NASIONAL	DAERAH				
1	2	3	4	5	6	7	8	9	10	11	12	13	14	15	16	17
	1.06.04.2.01	Rehabilitasi Sosial Dasar Penyandang Disabilitas Terlantar, Anak Terlantar, Lanjut Usia Terlantar, serta Gelandangan Pengemis di Luar Panti Sosial	-	-			-	248.748.000,00			-	1. Percepatan Pengentasan Kemiskinan dan Peningkatan Kualitas SDM yang Berdaya Saing Pembangunan Manusia dan Pengentasan Kemiskinan	-	-	260.000.000,00	DINAS SOSIAL
	1.06.04.2.01.0001	Penyediaan Permakanan														
			Jumlah Orang yang Mendapatkan Pemenuhan Kebutuhan Permakanan Sesuai dengan Standar Gizi Minimal Kewenangan Kabupaten/Kota				200 Orang	71.602.000,00	Kab. Bengkulu Selatan, Semua Kecamatan, Semua Kel/Desa	DANA ALOKASI UMUM (DAU)	-	1. Percepatan Pengentasan Kemiskinan dan Peningkatan Kualitas SDM yang Berdaya Saing Pembangunan Manusia dan Pengentasan Kemiskinan	-		60.000.000,00	DINAS SOSIAL
	1.06.04.2.01.0002	Penyediaan Sandang														
			Jumlah Orang yang Menerima Pakaian dan Kelengkapan Lainnya yang Tersedia dalam 1 Tahun Kewenangan Kabupaten/Kota				25 Orang	20.758.000,00	Kab. Bengkulu Selatan, Semua Kecamatan, Semua Kel/Desa	DANA ALOKASI UMUM (DAU)	-	1. Percepatan Pengentasan Kemiskinan dan Peningkatan Kualitas SDM yang Berdaya Saing Pembangunan Manusia dan Pengentasan Kemiskinan	-		25.000.000,00	DINAS SOSIAL
	1.06.04.2.01.0003	Penyediaan Alat Bantu														

NO	KODE	URUSAN / BIDANG URUSAN / PROGRAM / OUTCOME / KEGIATAN / SUB KEGIATAN	INDIKATOR PROGRAM / KEGIATAN / SUB KEGIATAN	TARGET AKHIR PERIODE RENSTRA OPD	REALISASI CAPAIAN RENJA OPD TAHUN 2024	PRAKIRAAN CAPAIAN TARGET RENJA OPD TAHUN 2025	CAPAIAN KINERJA DAN KERANGKA PENDANAAN						KELOMPOK SASARAN	PRAKIRAAN MAJU RENCANA TAHUN 2027		PERANGKAT DAERAH PENANGGUNG JAWAB
							TARGET 2026	PAGU INDIKATIF (Rp)	LOKASI	SUMBER DANA	PRIORITAS			TARGET	PAGU INDIKATIF (Rp)	
											NASIONAL	DAERAH				
1	2	3	4	5	6	7	8	9	10	11	12	13	14	15	16	17
			Jumlah Orang yang Mendapatkan Alat Bantu dan Alat Bantu Peraga Sesuai kebutuhan Kewenangan Kabupaten/Kota				10 Orang	0,00	Kab. Bengkulu Selatan, Semua Kecamatan, Semua Kel/Desa	DANA ALOKASI UMUM (DAU)	-	1. Percepatan Pengentasan Kemiskinan dan Peningkatan Kualitas SDM yang Berdaya Saing Pembangunan Manusia dan Pengentasan Kemiskinan	-		25.000.000,00	DINAS SOSIAL
	1.06.04.2.01.0004	Pemberian Pelayanan Reunifikasi Keluarga														
			Jumlah Orang yang Mendapatkan Pelayanan Reunifikasi Keluarga Kewenangan Kabupaten/Kota				5 Orang	0,00	Kab. Bengkulu Selatan, Semua Kecamatan, Semua Kel/Desa	DANA ALOKASI UMUM (DAU)	-	1. Percepatan Pengentasan Kemiskinan dan Peningkatan Kualitas SDM yang Berdaya Saing Pembangunan Manusia dan Pengentasan Kemiskinan	-		20.000.000,00	DINAS SOSIAL
	1.06.04.2.01.0005	Pemberian Bimbingan Fisik, Mental, Spiritual, dan Sosial														
			Jumlah Peserta Bimbingan Fisik, Mental, Spiritual dan Sosial Kewenangan Kabupaten/Kota				50 Orang	59.523.000,00	Kab. Bengkulu Selatan, Semua Kecamatan, Semua Kel/Desa	DANA ALOKASI UMUM (DAU)	-	1. Percepatan Pengentasan Kemiskinan dan Peningkatan Kualitas SDM yang Berdaya Saing Pembangunan Manusia dan Pengentasan Kemiskinan	-		35.000.000,00	DINAS SOSIAL
	1.06.04.2.01.0006	Pemberian Bimbingan Sosial kepada Keluarga Penyandang Disabilitas Terlantar, Anak Terlantar, Lanjut Usia Terlantar, serta Gelandangan Pengemis dan Masyarakat														

NO	KODE	URUSAN / BIDANG URUSAN / PROGRAM / OUTCOME / KEGIATAN / SUB KEGIATAN	INDIKATOR PROGRAM / KEGIATAN / SUB KEGIATAN	TARGET AKHIR PERIODE RENSTRA OPD	REALISASI CAPAIAN RENJA OPD TAHUN 2024	PRAKIRAAN CAPAIAN TARGET RENJA OPD TAHUN 2025	CAPAIAN KINERJA DAN KERANGKA PENDANAAN						KELOMPOK SASARAN	PRAKIRAAN MAJU RENCANA TAHUN 2027		PERANGKAT DAERAH PENANGGUNG JAWAB
							TARGET 2026	PAGU INDIKATIF (Rp)	LOKASI	SUMBER DANA	PRIORITAS			TARGET	PAGU INDIKATIF (Rp)	
											NASIONAL	DAERAH				
1	2	3	4	5	6	7	8	9	10	11	12	13	14	15	16	17
			Jumlah Peserta Bimbingan Sosial kepada Keluarga Penyandang Disabilitas Terlantar, Anak Terlantar, Lanjut Usia Terlantar, serta Gelandangan Pengemis dan Masyarakat Kewenangan Kabupaten/Kota				50 Orang	0,00	Kab. Bengkulu Selatan, Semua Kecamatan, Semua Kel/Desa	DANA ALOKASI UMUM (DAU)	-	1. Percepatan Pengentasan Kemiskinan dan Peningkatan Kualitas SDM yang Berdaya Saing Pembangunan Manusia dan Pengentasan Kemiskinan	-		30.000.000,00	DINAS SOSIAL
	1.06.04.2.01.0009	Pemberian Layanan Data dan Pengaduan														
			Jumlah Orang yang Mendapatkan Layanan Data dan Pengaduan Kewenangan Kabupaten/Kota				10 Orang	0,00	Kab. Bengkulu Selatan, Semua Kecamatan, Semua Kel/Desa	DANA ALOKASI UMUM (DAU)	-	1. Percepatan Pengentasan Kemiskinan dan Peningkatan Kualitas SDM yang Berdaya Saing Pembangunan Manusia dan Pengentasan Kemiskinan	-		13.000.000,00	DINAS SOSIAL
	1.06.04.2.01.0010	Pemberian Layanan Kedaruratan														
			Jumlah Orang yang Mendapatkan Pelayanan Kedaruratan Kewenangan Kabupaten/Kota				20 Orang	96.865.000,00	Kab. Bengkulu Selatan, Semua Kecamatan, Semua Kel/Desa	DANA ALOKASI UMUM (DAU)	-	1. Percepatan Pengentasan Kemiskinan dan Peningkatan Kualitas SDM yang Berdaya Saing Pembangunan Manusia dan Pengentasan Kemiskinan	-		40.000.000,00	DINAS SOSIAL
	1.06.04.2.01.0011	Pemberian Pelayanan Penelusuran Keluarga														

NO	KODE	URUSAN / BIDANG URUSAN / PROGRAM / OUTCOME / KEGIATAN / SUB KEGIATAN	INDIKATOR PROGRAM / KEGIATAN / SUB KEGIATAN	TARGET AKHIR PERIODE RENSTRA OPD	REALISASI CAPAIAN RENJA OPD TAHUN 2024	PRAKIRAAN CAPAIAN TARGET RENJA OPD TAHUN 2025	CAPAIAN KINERJA DAN KERANGKA PENDANAAN						KELOMPOK SASARAN	PRAKIRAAN MAJU RENCANA TAHUN 2027		PERANGKAT DAERAH PENANGGUNG JAWAB
							TARGET 2026	PAGU INDIKATIF (Rp)	LOKASI	SUMBER DANA	PRIORITAS			TARGET	PAGU INDIKATIF (Rp)	
											NASIONAL	DAERAH				
1	2	3	4	5	6	7	8	9	10	11	12	13	14	15	16	17
			Jumlah Orang yang Mendapatkan Pelayanan Penelusuran Keluarga Kewenangan Kabupaten/Kota				10 Orang	0,00	Kab. Bengkulu Selatan, Semua Kecamatan, Semua Kel/Desa	DANA ALOKASI UMUM (DAU)	-	1. Percepatan Pengentasan Kemiskinan dan Peningkatan Kualitas SDM yang Berdaya Saing Pembangunan Manusia dan Pengentasan Kemiskinan	-		12.000.000,00	DINAS SOSIAL
	1.06.04.2.02	Rehabilitasi Sosial Penyandang Masalah Kesejahteraan Sosial (PMKS) Lainnya Bukan Korban HIV/AIDS dan NAPZA di Luar Panti Sosial	-	-			-	0,00			-	1. Percepatan Pengentasan Kemiskinan dan Peningkatan Kualitas SDM yang Berdaya Saing Pembangunan Manusia dan Pengentasan Kemiskinan	-	-	96.000.000,00	DINAS SOSIAL
	1.06.04.2.02.0002	Pemberian Layanan Kedaruratan														
			Jumlah Orang yang Mendapatkan Pelayanan Kedaruratan Kewenangan Kabupaten/Kota				10 Orang	0,00	Kab. Bengkulu Selatan, Semua Kecamatan, Semua Kel/Desa	DANA ALOKASI UMUM (DAU)	-	1. Percepatan Pengentasan Kemiskinan dan Peningkatan Kualitas SDM yang Berdaya Saing Pembangunan Manusia dan Pengentasan Kemiskinan	-		25.000.000,00	DINAS SOSIAL
	1.06.04.2.02.0003	Penyediaan Permakanan														

NO	KODE	URUSAN / BIDANG URUSAN / PROGRAM / OUTCOME / KEGIATAN / SUB KEGIATAN	INDIKATOR PROGRAM / KEGIATAN / SUB KEGIATAN	TARGET AKHIR PERIODE RENSTRA OPD	REALISASI CAPAIAN RENJA OPD TAHUN 2024	PRAKIRAAN CAPAIAN TARGET RENJA OPD TAHUN 2025	CAPAIAN KINERJA DAN KERANGKA PENDANAAN						KELOMPOK SASARAN	PRAKIRAAN MAJU RENCANA TAHUN 2027		PERANGKAT DAERAH PENANGGUNG JAWAB
							TARGET 2026	PAGU INDIKATIF (Rp)	LOKASI	SUMBER DANA	PRIORITAS			TARGET	PAGU INDIKATIF (Rp)	
											NASIONAL	DAERAH				
1	2	3	4	5	6	7	8	9	10	11	12	13	14	15	16	17
			Jumlah Orang yang Mendapatkan Pemenuhan Kebutuhan Permakanan Sesuai dengan Standar Gizi Minimal Kewenangan Kabupaten/Kota				15 Orang	0,00	Kab. Bengkulu Selatan, Semua Kecamatan, Semua Kel/Desa	DANA ALOKASI UMUM (DAU)	-	1. Percepatan Pengentasan Kemiskinan dan Peningkatan Kualitas SDM yang Berdaya Saing Pembangunan Manusia dan Pengentasan Kemiskinan	-		17.000.000,00	DINAS SOSIAL
	1.06.04.2.02.0004	Penyediaan Sandang														
			Jumlah orang yang Menerima pakaian dan kelengkapan lainnya yang Tersedia dalam 1 tahun Kewenangan Kabupaten/Kota				5 Orang	0,00	Kab. Bengkulu Selatan, Semua Kecamatan, Semua Kel/Desa	DANA ALOKASI UMUM (DAU)	-	1. Percepatan Pengentasan Kemiskinan dan Peningkatan Kualitas SDM yang Berdaya Saing Pembangunan Manusia dan Pengentasan Kemiskinan	-		13.000.000,00	DINAS SOSIAL
	1.06.04.2.02.0007	Pemberian Bimbingan Fisik, Mental, Spiritual, dan Sosial														
			Jumlah Peserta Bimbingan Fisik, Mental, Spiritual dan Sosial Kewenangan Kabupaten/Kota				10 Orang	0,00	Kab. Bengkulu Selatan, Semua Kecamatan, Semua Kel/Desa	DANA ALOKASI UMUM (DAU)	-	1. Percepatan Pengentasan Kemiskinan dan Peningkatan Kualitas SDM yang Berdaya Saing Pembangunan Manusia dan Pengentasan Kemiskinan	-		14.000.000,00	DINAS SOSIAL
	1.06.04.2.02.0008	Pemberian Bimbingan Sosial kepada Keluarga Penyandang Masalah Kesejahteraan Sosial (PMKS) Lainnya Bukan Korban HIV/AIDS dan NAPZA														

NO	KODE	URUSAN / BIDANG URUSAN / PROGRAM / OUTCOME / KEGIATAN / SUB KEGIATAN	INDIKATOR PROGRAM / KEGIATAN / SUB KEGIATAN	TARGET AKHIR PERIODE RENSTRA OPD	REALISASI CAPAIAN RENJA OPD TAHUN 2024	PRAKIRAAN CAPAIAN TARGET RENJA OPD TAHUN 2025	CAPAIAN KINERJA DAN KERANGKA PENDANAAN						KELOMPOK SASARAN	PRAKIRAAN MAJU RENCANA TAHUN 2027		PERANGKAT DAERAH PENANGGUNG JAWAB
							TARGET 2026	PAGU INDIKATIF (Rp)	LOKASI	SUMBER DANA	PRIORITAS			TARGET	PAGU INDIKATIF (Rp)	
											NASIONAL	DAERAH				
1	2	3	4	5	6	7	8	9	10	11	12	13	14	15	16	17
			Jumlah Peserta dalam Pemberian Bimbingan Sosial kepada Keluarga Penyandang Masalah Kesejahteraan Sosial (PMKS) Lainnya Bukan Korban HIV/AIDS dan NAPZA Kewenangan Kabupaten/Kota				10 Orang	0,00	Kab. Bengkulu Selatan, Semua Kecamatan, Semua Kel/Desa	DANA ALOKASI UMUM (DAU)	-	1. Percepatan Pengentasan Kemiskinan dan Peningkatan Kualitas SDM yang Berdaya Saing Pembangunan Manusia dan Pengentasan Kemiskinan	-		12.000.000,00	DINAS SOSIAL
	1.06.04.2.02.0014	Kerja Sama antar Lembaga dan Kemitraan dalam Pelaksanaan Rehabilitasi Sosial Kabupaten/Kota														
			Jumlah Dokumen Hasil Koordinasi dan Kerja Sama antar Lembaga dan Kemitraan dalam Pelaksanaan Rehabilitasi Sosial Kabupaten/Kota				12 Dokumen	0,00	Kab. Bengkulu Selatan, Semua Kecamatan, Semua Kel/Desa	DANA ALOKASI UMUM (DAU)	-	1. Percepatan Pengentasan Kemiskinan dan Peningkatan Kualitas SDM yang Berdaya Saing Pembangunan Manusia dan Pengentasan Kemiskinan	-		15.000.000,00	DINAS SOSIAL
4.	**1.06.05**	**PROGRAM PERLINDUNGAN DAN JAMINAN SOSIAL**	**-**	**-**			**-**	**95.918.000,00**						**-**	**142.000.000,00**	
	1.06.05.2.01	Pemeliharaan Anak-Anak Terlantar	-	-			-	0,00			-	1. Percepatan Pengentasan Kemiskinan dan Peningkatan Kualitas SDM yang Berdaya Saing Pembangunan Manusia dan Pengentasan Kemiskinan	-	-	27.000.000,00	DINAS SOSIAL
	1.06.05.2.01.0001	Penjangkauan Anak-Anak Terlantar														

NO	KODE	URUSAN / BIDANG URUSAN / PROGRAM / OUTCOME / KEGIATAN / SUB KEGIATAN	INDIKATOR PROGRAM / KEGIATAN / SUB KEGIATAN	TARGET AKHIR PERIODE RENSTRA OPD	REALISASI CAPAIAN RENJA OPD TAHUN 2024	PRAKIRAAN CAPAIAN TARGET RENJA OPD TAHUN 2025	CAPAIAN KINERJA DAN KERANGKA PENDANAAN						KELOMPOK SASARAN	PRAKIRAAN MAJU RENCANA TAHUN 2027		PERANGKAT DAERAH PENANGGUNG JAWAB
							TARGET 2026	PAGU INDIKATIF (Rp)	LOKASI	SUMBER DANA	PRIORITAS			TARGET	PAGU INDIKATIF (Rp)	
											NASIONAL	DAERAH				
1	2	3	4	5	6	7	8	9	10	11	12	13	14	15	16	17
			Jumlah Anak-Anak Terlantar yang Dijangkau Kewenangan Kabupaten/Kota				5 Orang	0,00	Kab. Bengkulu Selatan, Semua Kecamatan, Semua Kel/Desa	DANA ALOKASI UMUM (DAU)	-	1. Percepatan Pengentasan Kemiskinan dan Peningkatan Kualitas SDM yang Berdaya Saing Pembangunan Manusia dan Pengentasan Kemiskinan	-		13.000.000,00	DINAS SOSIAL
	1.06.05.2.01.0002	Rujukan Anak-Anak Terlantar														
			Jumlah Anak-Anak Terlantar yang Mendapat Rujukan Kewenangan Kabupaten/Kota				5 Orang	0,00	Kab. Bengkulu Selatan, Semua Kecamatan, Semua Kel/Desa	DANA ALOKASI UMUM (DAU)	-	1. Percepatan Pengentasan Kemiskinan dan Peningkatan Kualitas SDM yang Berdaya Saing Pembangunan Manusia dan Pengentasan Kemiskinan	-		14.000.000,00	DINAS SOSIAL
	1.06.05.2.02	Pengelolaan Data Fakir Miskin Cakupan Daerah Kabupaten/Kota	-	-			-	95.918.000,00			-	1. Percepatan Pengentasan Kemiskinan dan Peningkatan Kualitas SDM yang Berdaya Saing Pembangunan Manusia dan Pengentasan Kemiskinan	-	-	115.000.000,00	DINAS SOSIAL
	1.06.05.2.02.0001	Pendataan Fakir Miskin Cakupan Daerah Kabupaten/Kota														

NO	KODE	URUSAN / BIDANG URUSAN / PROGRAM / OUTCOME / KEGIATAN / SUB KEGIATAN	INDIKATOR PROGRAM / KEGIATAN / SUB KEGIATAN	TARGET AKHIR PERIODE RENSTRA OPD	REALISASI CAPAIAN RENJA OPD TAHUN 2024	PRAKIRAAN CAPAIAN TARGET RENJA OPD TAHUN 2025	CAPAIAN KINERJA DAN KERANGKA PENDANAAN						KELOMPOK SASARAN	PRAKIRAAN MAJU RENCANA TAHUN 2027		PERANGKAT DAERAH PENANGGUNG JAWAB
							TARGET 2026	PAGU INDIKATIF (Rp)	LOKASI	SUMBER DANA	PRIORITAS			TARGET	PAGU INDIKATIF (Rp)	
											NASIONAL	DAERAH				
1	2	3	4	5	6	7	8	9	10	11	12	13	14	15	16	17
			Jumlah Fakir Miskin Cakupan Daerah Kabupaten/Kota yang Didata				2000 Orang	20.000.000,00	Kab. Bengkulu Selatan, Semua Kecamatan, Semua Kel/Desa	DANA ALOKASI UMUM (DAU)	-	1. Percepatan Pengentasan Kemiskinan dan Peningkatan Kualitas SDM yang Berdaya Saing Pembangunan Manusia dan Pengentasan Kemiskinan	-		25.000.000,00	DINAS SOSIAL
	1.06.05.2.02.0004	Fasilitasi Bantuan Pengembangan Ekonomi Masyarakat														
			Jumlah Orang Mendapatkan Bantuan Pengembangan Ekonomi Masyarakat Kewenangan Kabupaten/Kota				30 Orang	15.000.000,00	Kab. Bengkulu Selatan, Semua Kecamatan, Semua Kel/Desa	DANA ALOKASI UMUM (DAU)	-	1. Percepatan Pengentasan Kemiskinan dan Peningkatan Kualitas SDM yang Berdaya Saing Pembangunan Manusia dan Pengentasan Kemiskinan	-		20.000.000,00	DINAS SOSIAL
	1.06.05.2.02.0006	Fasilitasi Bantuan Sosial Kesejahteraan Keluarga														
			Jumlah Penerima Manfaat (PM) yang Mendapatkan Bantuan Sosial Kesejahteraan Keluarga Kewenangan Kabupaten/Kota				10000 Orang	10.918.000,00	Kab. Bengkulu Selatan, Semua Kecamatan, Semua Kel/Desa	DANA ALOKASI UMUM (DAU)	-	1. Percepatan Pengentasan Kemiskinan dan Peningkatan Kualitas SDM yang Berdaya Saing Pembangunan Manusia dan Pengentasan Kemiskinan	-		15.000.000,00	DINAS SOSIAL
	1.06.05.2.02.0008	Pengelolaan Data Fakir Miskin Cakupan Daerah Kabupaten/Kota														

NO	KODE	URUSAN / BIDANG URUSAN / PROGRAM / OUTCOME / KEGIATAN / SUB KEGIATAN	INDIKATOR PROGRAM / KEGIATAN / SUB KEGIATAN	TARGET AKHIR PERIODE RENSTRA OPD	REALISASI CAPAIAN RENJA OPD TAHUN 2024	PRAKIRAAN CAPAIAN TARGET RENJA OPD TAHUN 2025	CAPAIAN KINERJA DAN KERANGKA PENDANAAN						KELOMPOK SASARAN	PRAKIRAAN MAJU RENCANA TAHUN 2027		PERANGKAT DAERAH PENANGGUNG JAWAB
							TARGET 2026	PAGU INDIKATIF (Rp)	LOKASI	SUMBER DANA	PRIORITAS			TARGET	PAGU INDIKATIF (Rp)	
											NASIONAL	DAERAH				
1	2	3	4	5	6	7	8	9	10	11	12	13	14	15	16	17
			Jumlah Usulan Penindaklayakan, Usulan yang Terverifikasi dan Tervalidasi, dan Usulan Perbaikan yang dilaksanakan				8000 Usulan	50.000.000,00	Kab. Bengkulu Selatan, Semua Kecamatan, Semua Kel/Desa	DANA ALOKASI UMUM (DAU)	-	1. Percepatan Pengentasan Kemiskinan dan Peningkatan Kualitas SDM yang Berdaya Saing Pembangunan Manusia dan Pengentasan Kemiskinan	-		55.000.000,00	DINAS SOSIAL
5.	**1.06.06**	**PROGRAM PENANGANAN BENCANA**	**-**	**-**			**-**	**100.197.000,00**						**-**	**204.000.000,00**	
	1.06.06.2.01	Perlindungan Sosial Korban Bencana Alam dan Sosial Kabupaten/Kota	-	-			-	49.398.000,00			-	1. Percepatan Pengentasan Kemiskinan dan Peningkatan Kualitas SDM yang Berdaya Saing Pembangunan Manusia dan Pengentasan Kemiskinan	-	-	129.000.000,00	DINAS SOSIAL
	1.06.06.2.01.0001	Penyediaan Makanan														
			Jumlah Orang yang Mendapatkan Permakanan 3x1 Hari dalam Masa Tanggap Darurat (Pengungsian) Kewenangan Kabupaten/Kota				30 Orang	49.398.000,00	Kab. Bengkulu Selatan, Semua Kecamatan, Semua Kel/Desa	DANA ALOKASI UMUM (DAU)	-	1. Percepatan Pengentasan Kemiskinan dan Peningkatan Kualitas SDM yang Berdaya Saing Pembangunan Manusia dan Pengentasan Kemiskinan	-		60.000.000,00	DINAS SOSIAL
	1.06.06.2.01.0002	Penyediaan Sandang														

NO	KODE	URUSAN / BIDANG URUSAN / PROGRAM / OUTCOME / KEGIATAN / SUB KEGIATAN	INDIKATOR PROGRAM / KEGIATAN / SUB KEGIATAN	TARGET AKHIR PERIODE RENSTRA OPD	REALISASI CAPAIAN RENJA OPD TAHUN 2024	PRAKIRAAN CAPAIAN TARGET RENJA OPD TAHUN 2025	CAPAIAN KINERJA DAN KERANGKA PENDANAAN						KELOMPOK SASARAN	PRAKIRAAN MAJU RENCANA TAHUN 2027		PERANGKAT DAERAH PENANGGUNG JAWAB
							TARGET 2026	PAGU INDIKATIF (Rp)	LOKASI	SUMBER DANA	PRIORITAS			TARGET	PAGU INDIKATIF (Rp)	
											NASIONAL	DAERAH				
1	2	3	4	5	6	7	8	9	10	11	12	13	14	15	16	17
			Jumlah Orang yang Mendapatkan Pakaian dan Kelengkapan Lainnya yang Tersedia pada Masa Tanggap Darurat (Pengungsian) dan Pasca Bencana Kewenangan Kabupaten/Kota				10 Orang	0,00	Kab. Bengkulu Selatan, Semua Kecamatan, Semua Kel/Desa	DANA ALOKASI UMUM (DAU)	-	1. Percepatan Pengentasan Kemiskinan dan Peningkatan Kualitas SDM yang Berdaya Saing Pembangunan Manusia dan Pengentasan Kemiskinan	-		15.000.000,00	DINAS SOSIAL
	1.06.06.2.01.0004	Penanganan Khusus bagi Kelompok Rentan														
			Jumlah Orang yang Mendapatkan Penanganan Khusus bagi Kelompok Rentan Kewenangan Kabupaten/Kota				30 Orang	0,00	Kab. Bengkulu Selatan, Semua Kecamatan, Semua Kel/Desa	DANA ALOKASI UMUM (DAU)	-	1. Percepatan Pengentasan Kemiskinan dan Peningkatan Kualitas SDM yang Berdaya Saing Pembangunan Manusia dan Pengentasan Kemiskinan	-		20.000.000,00	DINAS SOSIAL
	1.06.06.2.01.0005	Pelayanan Dukungan Psikososial														
			Jumlah Korban Bencana yang Mendapatkan Layanan Dukungan Psikososial Kewenangan Kabupaten/Kota				30 Orang	0,00	Kab. Bengkulu Selatan, Semua Kecamatan, Semua Kel/Desa	DANA ALOKASI UMUM (DAU)	-	1. Percepatan Pengentasan Kemiskinan dan Peningkatan Kualitas SDM yang Berdaya Saing Pembangunan Manusia dan Pengentasan Kemiskinan	-		14.000.000,00	DINAS SOSIAL
	1.06.06.2.01.0007	Penyediaan Tempat Penampungan Pengungsi														

NO	KODE	URUSAN / BIDANG URUSAN / PROGRAM / OUTCOME / KEGIATAN / SUB KEGIATAN	INDIKATOR PROGRAM / KEGIATAN / SUB KEGIATAN	TARGET AKHIR PERIODE RENSTRA OPD	REALISASI CAPAIAN RENJA OPD TAHUN 2024	PRAKIRAAN CAPAIAN TARGET RENJA OPD TAHUN 2025	CAPAIAN KINERJA DAN KERANGKA PENDANAAN						KELOMPOK SASARAN	PRAKIRAAN MAJU RENCANA TAHUN 2027		PERANGKAT DAERAH PENANGGUNG JAWAB
							TARGET 2026	PAGU INDIKATIF (Rp)	LOKASI	SUMBER DANA	PRIORITAS			TARGET	PAGU INDIKATIF (Rp)	
											NASIONAL	DAERAH				
1	2	3	4	5	6	7	8	9	10	11	12	13	14	15	16	17
			Jumlah Tempat Pengungsian Kewenangan Kabupaten/Kota				30 Orang	0,00	Kab. Bengkulu Selatan, Semua Kecamatan, Semua Kel/Desa	DANA ALOKASI UMUM (DAU)	-	1. Percepatan Pengentasan Kemiskinan dan Peningkatan Kualitas SDM yang Berdaya Saing Pembangunan Manusia dan Pengentasan Kemiskinan	-		20.000.000,00	DINAS SOSIAL
	1.06.06.2.02	Penyelenggaraan Pemberdayaan Masyarakat Terhadap Kesiapsiagaan Bencana Kabupaten/Kota	-	-			-	50.799.000,00			-	1. Percepatan Pengentasan Kemiskinan dan Peningkatan Kualitas SDM yang Berdaya Saing Pembangunan Manusia dan Pengentasan Kemiskinan	-	-	75.000.000,00	DINAS SOSIAL
	1.06.06.2.02.0001	Koordinasi, Sosialisasi dan Pelaksanaan Kampung Siaga Bencana														
			Jumlah Kampung yang Melaksanakan Koordinasi, Sosialisasi dan Pelaksanaan Kampung Siaga Bencana Kewenangan Kabupaten/Kota				11 Kampung	0,00	Kab. Bengkulu Selatan, Semua Kecamatan, Semua Kel/Desa	DANA ALOKASI UMUM (DAU)	-	1. Percepatan Pengentasan Kemiskinan dan Peningkatan Kualitas SDM yang Berdaya Saing Pembangunan Manusia dan Pengentasan Kemiskinan	-		15.000.000,00	DINAS SOSIAL
	1.06.06.2.02.0002	Koordinasi, Sosialisasi dan Pelaksanaan Taruna Siaga Bencana														

NO	KODE	URUSAN / BIDANG URUSAN / PROGRAM / OUTCOME / KEGIATAN / SUB KEGIATAN	INDIKATOR PROGRAM / KEGIATAN / SUB KEGIATAN	TARGET AKHIR PERIODE RENSTRA OPD	REALISASI CAPAIAN RENJA OPD TAHUN 2024	PRAKIRAAN CAPAIAN TARGET RENJA OPD TAHUN 2025	CAPAIAN KINERJA DAN KERANGKA PENDANAAN						KELOMPOK SASARAN	PRAKIRAAN MAJU RENCANA TAHUN 2027		PERANGKAT DAERAH PENANGGUNG JAWAB
							TARGET 2026	PAGU INDIKATIF (Rp)	LOKASI	SUMBER DANA	PRIORITAS			TARGET	PAGU INDIKATIF (Rp)	
											NASIONAL	DAERAH				
1	2	3	4	5	6	7	8	9	10	11	12	13	14	15	16	17
			Jumlah Orang yang Melaksanakan Koordinasi, Sosialisasi dan Pelaksanaan Taruna Siaga Bencana Kewenangan Kabupaten/Kota				158 Orang	50.799.000,00	Kab. Bengkulu Selatan, Semua Kecamatan, Semua Kel/Desa	DANA ALOKASI UMUM (DAU)	-	1. Percepatan Pengentasan Kemiskinan dan Peningkatan Kualitas SDM yang Berdaya Saing Pembangunan Manusia dan Pengentasan Kemiskinan	-		60.000.000,00	DINAS SOSIAL
6.	**1.06.07**	**PROGRAM PENGELOLAAN TAMAN MAKAM PAHLAWAN**	**-**	**-**			**-**	**57.616.990,00**						**-**	**70.000.000,00**	
	1.06.07.2.01	Pemeliharaan Taman Makam Pahlawan Nasional Kabupaten/Kota	-	-			-	57.616.990,00			-	1. Percepatan Pengentasan Kemiskinan dan Peningkatan Kualitas SDM yang Berdaya Saing Pembangunan Manusia dan Pengentasan Kemiskinan	-	-	70.000.000,00	DINAS SOSIAL
	1.06.07.2.01.0001	Rehabilitasi Sarana dan Prasarana Taman Makam Pahlawan Nasional Kabupaten/Kota														
			Jumlah Dokumen Hasil Rehabilitasi serta Pemeliharaan Sarana dan Prasarana Taman Makam Pahlawan Nasional Kabupaten/Kota				5 Dokumen	0,00	Kab. Bengkulu Selatan, Semua Kecamatan, Semua Kel/Desa	DANA ALOKASI UMUM (DAU)	-	1. Percepatan Pengentasan Kemiskinan dan Peningkatan Kualitas SDM yang Berdaya Saing Pembangunan Manusia dan Pengentasan Kemiskinan	-		20.000.000,00	DINAS SOSIAL
	1.06.07.2.01.0002	Pemeliharaan Taman Makam Pahlawan Nasional Kabupaten/Kota														

NO	KODE	URUSAN / BIDANG URUSAN / PROGRAM / OUTCOME / KEGIATAN / SUB KEGIATAN	INDIKATOR PROGRAM / KEGIATAN / SUB KEGIATAN	TARGET AKHIR PERIODE RENSTRA OPD	REALISASI CAPAIAN RENJA OPD TAHUN 2024	PRAKIRAAN CAPAIAN TARGET RENJA OPD TAHUN 2025	CAPAIAN KINERJA DAN KERANGKA PENDANAAN						KELOMPOK SASARAN	PRAKIRAAN MAJU RENCANA TAHUN 2027		PERANGKAT DAERAH PENANGGUNG JAWAB
							TARGET 2026	PAGU INDIKATIF (Rp)	LOKASI	SUMBER DANA	PRIORITAS			TARGET	PAGU INDIKATIF (Rp)	
											NASIONAL	DAERAH				
1	2	3	4	5	6	7	8	9	10	11	12	13	14	15	16	17
			Jumlah Makam yang Terpenuhi Pemeliharannya pada Taman Makam Pahlawan Kabupaten/Kota				34 Makam	57.616.990,00	Kab. Bengkulu Selatan, Semua Kecamatan, Semua Kel/Desa	DANA ALOKASI UMUM (DAU)	-	1. Percepatan Pengentasan Kemiskinan dan Peningkatan Kualitas SDM yang Berdaya Saing Pembangunan Manusia dan Pengentasan Kemiskinan	-		35.000.000,00	DINAS SOSIAL
	1.06.07.2.01.0003	Pengamanan Taman Makam Pahlawan Nasional Kabupaten/Kota														
			Jumlah Laporan Hasil Pengamanan Taman Makam Pahlawan Nasional Kabupaten/Kota				12 Laporan	0,00	Kab. Bengkulu Selatan, Semua Kecamatan, Semua Kel/Desa	DANA ALOKASI UMUM (DAU)	-	1. Percepatan Pengentasan Kemiskinan dan Peningkatan Kualitas SDM yang Berdaya Saing Pembangunan Manusia dan Pengentasan Kemiskinan	-		15.000.000,00	DINAS SOSIAL
		UPT LOKA BINA KARYA						**142.165.000,00**							**192.000.000,00**	
	1	**URUSAN PEMERINTAHAN WAJIB YANG BERKAITAN DENGAN PELAYANAN DASAR**						**142.165.000,00**							**192.000.000,00**	
	1.06	**URUSAN PEMERINTAHAN BIDANG SOSIAL**						**142.165.000,00**							**192.000.000,00**	
1.	**1.06.01**	**PROGRAM PENUNJANG URUSAN PEMERINTAHAN DAERAH KABUPATEN/KOTA**	**-**	**-**			**-**	**101.986.000,00**						**-**	**132.000.000,00**	

NO	KODE	URUSAN / BIDANG URUSAN / PROGRAM / OUTCOME / KEGIATAN / SUB KEGIATAN	INDIKATOR PROGRAM / KEGIATAN / SUB KEGIATAN	TARGET AKHIR PERIODE RENSTRA OPD	REALISASI CAPAIAN RENJA OPD TAHUN 2024	PRAKIRAAN CAPAIAN TARGET RENJA OPD TAHUN 2025	CAPAIAN KINERJA DAN KERANGKA PENDANAAN						KELOMPOK SASARAN	PRAKIRAAN MAJU RENCANA TAHUN 2027		PERANGKAT DAERAH PENANGGUNG JAWAB
							TARGET 2026	PAGU INDIKATIF (Rp)	LOKASI	SUMBER DANA	PRIORITAS			TARGET	PAGU INDIKATIF (Rp)	
											NASIONAL	DAERAH				
1	2	3	4	5	6	7	8	9	10	11	12	13	14	15	16	17
	1.06.01.2.06	Administrasi Umum Perangkat Daerah	-	-			-	50.866.000,00			-	1. Percepatan Pengentasan Kemiskinan dan Peningkatan Kualitas SDM yang Berdaya Saing Pembangunan Manusia dan Pengentasan Kemiskinan	-	-	65.000.000,00	UPT LOKA BINA KARYA
	1.06.01.2.06.0001	Penyediaan Komponen Instalasi Listrik/Penerangan Bangunan Kantor														
			Jumlah Paket Komponen Instalasi Listrik/Penerangan Bangunan Kantor yang Disediakan				10 Paket	1.991.000,00	Kab. Bengkulu Selatan, Semua Kecamatan, Semua Kel/Desa	DANA ALOKASI UMUM (DAU)	-	1. Percepatan Pengentasan Kemiskinan dan Peningkatan Kualitas SDM yang Berdaya Saing Pembangunan Manusia dan Pengentasan Kemiskinan	-		4.000.000,00	UPT LOKA BINA KARYA
	1.06.01.2.06.0004	Penyediaan Bahan Logistik Kantor														
			Jumlah Paket Bahan Logistik Kantor yang Disediakan				7 Paket	10.000.000,00	Kab. Bengkulu Selatan, Semua Kecamatan, Semua Kel/Desa	DANA ALOKASI UMUM (DAU)	-	1. Percepatan Pengentasan Kemiskinan dan Peningkatan Kualitas SDM yang Berdaya Saing Pembangunan Manusia dan Pengentasan Kemiskinan	-		13.000.000,00	UPT LOKA BINA KARYA
	1.06.01.2.06.0005	Penyediaan Barang Cetakan dan Penggandaan														

NO	KODE	URUSAN / BIDANG URUSAN / PROGRAM / OUTCOME / KEGIATAN / SUB KEGIATAN	INDIKATOR PROGRAM / KEGIATAN / SUB KEGIATAN	TARGET AKHIR PERIODE RENSTRA OPD	REALISASI CAPAIAN RENJA OPD TAHUN 2024	PRAKIRAAN CAPAIAN TARGET RENJA OPD TAHUN 2025	CAPAIAN KINERJA DAN KERANGKA PENDANAAN						KELOMPOK SASARAN	PRAKIRAAN MAJU RENCANA TAHUN 2027		PERANGKAT DAERAH PENANGGUNG JAWAB
							TARGET 2026	PAGU INDIKATIF (Rp)	LOKASI	SUMBER DANA	PRIORITAS			TARGET	PAGU INDIKATIF (Rp)	
											NASIONAL	DAERAH				
1	2	3	4	5	6	7	8	9	10	11	12	13	14	15	16	17
			Jumlah Paket Barang Cetakan dan Penggandaan yang Disediakan				5 Paket	4.999.000,00	Kab. Bengkulu Selatan, Semua Kecamatan, Semua Kel/Desa	DANA ALOKASI UMUM (DAU)	-	1. Percepatan Pengentasan Kemiskinan dan Peningkatan Kualitas SDM yang Berdaya Saing Pembangunan Manusia dan Pengentasan Kemiskinan	-		7.000.000,00	UPT LOKA BINA KARYA
	1.06.01.2.06.0006	Penyediaan Bahan Bacaan dan Peraturan Perundang-undangan														
			Jumlah Dokumen Bahan Bacaan dan Peraturan Perundang-Undangan yang Disediakan				12 Dokumen	4.000.000,00	Kab. Bengkulu Selatan, Semua Kecamatan, Semua Kel/Desa	DANA ALOKASI UMUM (DAU)	-	1. Percepatan Pengentasan Kemiskinan dan Peningkatan Kualitas SDM yang Berdaya Saing Pembangunan Manusia dan Pengentasan Kemiskinan	-		6.000.000,00	UPT LOKA BINA KARYA
	1.06.01.2.06.0009	Penyelenggaraan Rapat Koordinasi dan Konsultasi SKPD														
			Jumlah Laporan Penyelenggaraan Rapat Koordinasi dan Konsultasi SKPD				30 Laporan	29.876.000,00	Kab. Bengkulu Selatan, Semua Kecamatan, Semua Kel/Desa	DANA ALOKASI UMUM (DAU)	-	1. Percepatan Pengentasan Kemiskinan dan Peningkatan Kualitas SDM yang Berdaya Saing Pembangunan Manusia dan Pengentasan Kemiskinan	-		35.000.000,00	UPT LOKA BINA KARYA

NO	KODE	URUSAN / BIDANG URUSAN / PROGRAM / OUTCOME / KEGIATAN / SUB KEGIATAN	INDIKATOR PROGRAM / KEGIATAN / SUB KEGIATAN	TARGET AKHIR PERIODE RENSTRA OPD	REALISASI CAPAIAN RENJA OPD TAHUN 2024	PRAKIRAAN CAPAIAN TARGET RENJA OPD TAHUN 2025	CAPAIAN KINERJA DAN KERANGKA PENDANAAN						KELOMPOK SASARAN	PRAKIRAAN MAJU RENCANA TAHUN 2027		PERANGKAT DAERAH PENANGGUNG JAWAB
							TARGET 2026	PAGU INDIKATIF (Rp)	LOKASI	SUMBER DANA	PRIORITAS			TARGET	PAGU INDIKATIF (Rp)	
											NASIONAL	DAERAH				
1	2	3	4	5	6	7	8	9	10	11	12	13	14	15	16	17
	1.06.01.2.08	Penyediaan Jasa Penunjang Urusan Pemerintahan Daerah	-	-			-	51.120.000,00			-	1. Percepatan Pengentasan Kemiskinan dan Peningkatan Kualitas SDM yang Berdaya Saing Pembangunan Manusia dan Pengentasan Kemiskinan	-	-	42.000.000,00	UPT LOKA BINA KARYA
	1.06.01.2.08.0002	Penyediaan Jasa Komunikasi, Sumber Daya Air dan Listrik														
			Jumlah Laporan Penyediaan Jasa Komunikasi, Sumber Daya Air dan Listrik yang Disediakan				12 Laporan	6.720.000,00	Kab. Bengkulu Selatan, Semua Kecamatan, Semua Kel/Desa	DANA ALOKASI UMUM (DAU)	-	1. Percepatan Pengentasan Kemiskinan dan Peningkatan Kualitas SDM yang Berdaya Saing Pembangunan Manusia dan Pengentasan Kemiskinan	-		12.000.000,00	UPT LOKA BINA KARYA
	1.06.01.2.08.0004	Penyediaan Jasa Pelayanan Umum Kantor														
			Jumlah Laporan Penyediaan Jasa Pelayanan Umum Kantor yang Disediakan				12 Laporan	44.400.000,00	Kab. Bengkulu Selatan, Semua Kecamatan, Semua Kel/Desa	DANA ALOKASI UMUM (DAU)	-	1. Percepatan Pengentasan Kemiskinan dan Peningkatan Kualitas SDM yang Berdaya Saing Pembangunan Manusia dan Pengentasan Kemiskinan	-		30.000.000,00	UPT LOKA BINA KARYA

NO	KODE	URUSAN / BIDANG URUSAN / PROGRAM / OUTCOME / KEGIATAN / SUB KEGIATAN	INDIKATOR PROGRAM / KEGIATAN / SUB KEGIATAN	TARGET AKHIR PERIODE RENSTRA OPD	REALISASI CAPAIAN RENJA OPD TAHUN 2024	PRAKIRAAN CAPAIAN TARGET RENJA OPD TAHUN 2025	CAPAIAN KINERJA DAN KERANGKA PENDANAAN						KELOMPOK SASARAN	PRAKIRAAN MAJU RENCANA TAHUN 2027		PERANGKAT DAERAH PENANGGUNG JAWAB
							TARGET 2026	PAGU INDIKATIF (Rp)	LOKASI	SUMBER DANA	PRIORITAS			TARGET	PAGU INDIKATIF (Rp)	
											NASIONAL	DAERAH				
1	2	3	4	5	6	7	8	9	10	11	12	13	14	15	16	17
	1.06.01.2.09	Pemeliharaan Barang Milik Daerah Penunjang Urusan Pemerintahan Daerah	-	-			-	0,00			-	1. Percepatan Pengentasan Kemiskinan dan Peningkatan Kualitas SDM yang Berdaya Saing Pembangunan Manusia dan Pengentasan Kemiskinan	-	-	25.000.000,00	UPT LOKA BINA KARYA
	1.06.01.2.09.0009	Pemeliharaan/Rehabilitasi Gedung Kantor dan Bangunan Lainnya														
			Jumlah Gedung Kantor dan Bangunan Lainnya yang Dipelihara/Direhabilitasi				1 Unit	0,00	Kab. Bengkulu Selatan, Semua Kecamatan, Semua Kel/Desa	DANA ALOKASI UMUM (DAU)	-	1. Percepatan Pengentasan Kemiskinan dan Peningkatan Kualitas SDM yang Berdaya Saing Pembangunan Manusia dan Pengentasan Kemiskinan	-		25.000.000,00	UPT LOKA BINA KARYA
2.	**1.06.04**	**PROGRAM REHABILITASI SOSIAL**	**-**	**-**			**-**	**40.179.000,00**						**-**	**60.000.000,00**	
	1.06.04.2.01	Rehabilitasi Sosial Dasar Penyandang Disabilitas Terlantar, Anak Terlantar, Lanjut Usia Terlantar, serta Gelandangan Pengemis di Luar Panti Sosial	-	-			-	40.179.000,00			-	1. Percepatan Pengentasan Kemiskinan dan Peningkatan Kualitas SDM yang Berdaya Saing Pembangunan Manusia dan Pengentasan Kemiskinan	-	-	60.000.000,00	UPT LOKA BINA KARYA
	1.06.04.2.01.0005	Pemberian Bimbingan Fisik, Mental, Spiritual, dan Sosial														

NO	KODE	URUSAN / BIDANG URUSAN / PROGRAM / OUTCOME / KEGIATAN / SUB KEGIATAN	INDIKATOR PROGRAM / KEGIATAN / SUB KEGIATAN	TARGET AKHIR PERIODE RENSTRA OPD	REALISASI CAPAIAN RENJA OPD TAHUN 2024	PRAKIRAAN CAPAIAN TARGET RENJA OPD TAHUN 2025	CAPAIAN KINERJA DAN KERANGKA PENDANAAN						KELOMPOK SASARAN	PRAKIRAAN MAJU RENCANA TAHUN 2027		PERANGKAT DAERAH PENANGGUNG JAWAB
							TARGET 2026	PAGU INDIKATIF (Rp)	LOKASI	SUMBER DANA	PRIORITAS			TARGET	PAGU INDIKATIF (Rp)	
											NASIONAL	DAERAH				
1	2	3	4	5	6	7	8	9	10	11	12	13	14	15	16	17
			Jumlah Peserta Bimbingan Fisik, Mental, Spiritual dan Sosial Kewenangan Kabupaten/Kota				15 Orang	40.179.000,00	Kab. Bengkulu Selatan, Semua Kecamatan, Semua Kel/Desa	DANA ALOKASI UMUM (DAU)	-	1. Percepatan Pengentasan Kemiskinan dan Peningkatan Kualitas SDM yang Berdaya Saing Pembangunan Manusia dan Pengentasan Kemiskinan	-		45.000.000,00	UPT LOKA BINA KARYA
	1.06.04.2.01.0006	Pemberian Bimbingan Sosial kepada Keluarga Penyandang Disabilitas Terlantar, Anak Terlantar, Lanjut Usia Terlantar, serta Gelandangan Pengemis dan Masyarakat														
			Jumlah Peserta Bimbingan Sosial kepada Keluarga Penyandang Disabilitas Terlantar, Anak Terlantar, Lanjut Usia Terlantar, serta Gelandangan Pengemis dan Masyarakat Kewenangan Kabupaten/Kota				15 Orang	0,00	Kab. Bengkulu Selatan, Semua Kecamatan, Semua Kel/Desa	DANA ALOKASI UMUM (DAU)	-	1. Percepatan Pengentasan Kemiskinan dan Peningkatan Kualitas SDM yang Berdaya Saing Pembangunan Manusia dan Pengentasan Kemiskinan	-		15.000.000,00	UPT LOKA BINA KARYA
		DINAS TRANSMIGRASI DAN KETENAGAKERJAAN						**4.286.981.008,00**							**4.517.301.008,00**	
	2	**URUSAN PEMERINTAHAN WAJIB YANG TIDAK BERKAITAN DENGAN PELAYANAN DASAR**						**4.094.463.008,00**							**4.307.301.008,00**	
	2.07	**URUSAN PEMERINTAHAN BIDANG TENAGA KERJA**						**4.094.463.008,00**							**4.307.301.008,00**	
1.	**2.07.01**	**PROGRAM PENUNJANG URUSAN PEMERINTAHAN DAERAH KABUPATEN/KOTA**	***Nilai Evaluasi AKIP***	**-**			**BB Nilai**	**3.904.463.008,00**						**-**	**4.037.301.008,00**	
	2.07.01.2.01	Perencanaan, Penganggaran, dan Evaluasi Kinerja Perangkat Daerah	*Meningkatnya Kwalitas Perencanaan, Pengaanggaran, dan evaluasi Kinerja Perangkat Daerah*	-			BB Nilai	45.000.000,00			Memperkokoh ideologi Pancasila, demokrasi, dan hak asasi manusia (HAM).	4. Inovasi dan Tata Kelola Pemerintahan Transformasi Tata Kelola Pemerintahan dan Birokrasi Berbasis Teknologi Informasi	Dinas	-	60.000.000,00	DINAS TRANSMIGRASI DAN KETENAGAKERJAAN

NO	KODE	URUSAN / BIDANG URUSAN / PROGRAM / OUTCOME / KEGIATAN / SUB KEGIATAN	INDIKATOR PROGRAM / KEGIATAN / SUB KEGIATAN	TARGET AKHIR PERIODE RENSTRA OPD	REALISASI CAPAIAN RENJA OPD TAHUN 2024	PRAKIRAAN CAPAIAN TARGET RENJA OPD TAHUN 2025	CAPAIAN KINERJA DAN KERANGKA PENDANAAN						KELOMPOK SASARAN	PRAKIRAAN MAJU RENCANA TAHUN 2027		PERANGKAT DAERAH PENANGGUNG JAWAB
							TARGET 2026	PAGU INDIKATIF (Rp)	LOKASI	SUMBER DANA	PRIORITAS			TARGET	PAGU INDIKATIF (Rp)	
											NASIONAL	DAERAH				
1	2	3	4	5	6	7	8	9	10	11	12	13	14	15	16	17
	2.07.01.2.01.0001	Penyusunan Dokumen Perencanaan Perangkat Daerah														
			Jumlah Dokumen Perencanaan Perangkat Daerah				8 Dokumen	15.000.000,00	Kab. Bengkulu Selatan, Semua Kecamatan, Semua Kel/Desa	DANA ALOKASI UMUM (DAU)	Memperkokoh ideologi Pancasila, demokrasi, dan hak asasi manusia (HAM).	4. Inovasi dan Tata Kelola Pemerintahan Transformasi Tata Kelola Pemerintahan dan Birokrasi Berbasis Teknologi Informasi	Dinas		20.000.000,00	DINAS TRANSMIGRASI DAN KETENAGAKERJAAN
	2.07.01.2.01.0004	Koordinasi dan Penyusunan DPA-SKPD														
			Jumlah Dokumen DPA-SKPD dan Laporan Hasil Koordinasi Penyusunan Dokumen DPA-SKPD				4 Dokumen	15.000.000,00	Kab. Bengkulu Selatan, Semua Kecamatan, Semua Kel/Desa	DANA ALOKASI UMUM (DAU)	Memperkokoh ideologi Pancasila, demokrasi, dan hak asasi manusia (HAM).	4. Inovasi dan Tata Kelola Pemerintahan Transformasi Tata Kelola Pemerintahan dan Birokrasi Berbasis Teknologi Informasi	Dinas		20.000.000,00	DINAS TRANSMIGRASI DAN KETENAGAKERJAAN
	2.07.01.2.01.0006	Koordinasi dan Penyusunan Laporan Capaian Kinerja dan Ikhtisar Realisasi Kinerja SKPD														
			Jumlah Laporan Capaian Kinerja dan Ikhtisar Realisasi Kinerja SKPD dan Laporan Hasil Koordinasi Penyusunan Laporan Capaian Kinerja dan Ikhtisar Realisasi Kinerja SKPD				7 Laporan	15.000.000,00	Kab. Bengkulu Selatan, Semua Kecamatan, Semua Kel/Desa	DANA ALOKASI UMUM (DAU)	Memperkokoh ideologi Pancasila, demokrasi, dan hak asasi manusia (HAM).	4. Inovasi dan Tata Kelola Pemerintahan Transformasi Tata Kelola Pemerintahan dan Birokrasi Berbasis Teknologi Informasi	Dinas		20.000.000,00	DINAS TRANSMIGRASI DAN KETENAGAKERJAAN
	2.07.01.2.02	Administrasi Keuangan Perangkat Daerah	*Tidak adanya temuan dari Auditor*	-			BB Nilai	3.467.902.008,00			Memperkokoh ideologi Pancasila, demokrasi, dan hak asasi manusia (HAM).	4. Inovasi dan Tata Kelola Pemerintahan Transformasi Tata Kelola Pemerintahan dan Birokrasi Berbasis Teknologi Informasi	Dinas	-	3.477.301.008,00	DINAS TRANSMIGRASI DAN KETENAGAKERJAAN
	2.07.01.2.02.0001	Penyediaan Gaji dan Tunjangan ASN														

NO	KODE	URUSAN / BIDANG URUSAN / PROGRAM / OUTCOME / KEGIATAN / SUB KEGIATAN	INDIKATOR PROGRAM / KEGIATAN / SUB KEGIATAN	TARGET AKHIR PERIODE RENSTRA OPD	REALISASI CAPAIAN RENJA OPD TAHUN 2024	PRAKIRAAN CAPAIAN TARGET RENJA OPD TAHUN 2025	CAPAIAN KINERJA DAN KERANGKA PENDANAAN						KELOMPOK SASARAN	PRAKIRAAN MAJU RENCANA TAHUN 2027		PERANGKAT DAERAH PENANGGUNG JAWAB
							TARGET 2026	PAGU INDIKATIF (Rp)	LOKASI	SUMBER DANA	PRIORITAS			TARGET	PAGU INDIKATIF (Rp)	
											NASIONAL	DAERAH				
1	2	3	4	5	6	7	8	9	10	11	12	13	14	15	16	17
			Jumlah Orang yang Menerima Gaji dan Tunjangan ASN				12 Orang/bulan	3.286.982.008,00	Kab. Bengkulu Selatan, Semua Kecamatan, Semua Kel/Desa	DANA ALOKASI UMUM (DAU)	Memperkokoh ideologi Pancasila, demokrasi, dan hak asasi manusia (HAM).	4. Inovasi dan Tata Kelola Pemerintahan Transformasi Tata Kelola Pemerintahan dan Birokrasi Berbasis Teknologi Informasi	Dinas		3.286.981.008,00	DINAS TRANSMIGRASI DAN KETENAGAKERJAAN
	2.07.01.2.02.0003	Pelaksanaan Penatausahaan dan Pengujian/Verifikasi Keuangan SKPD														
			Jumlah Dokumen Penatausahaan dan Pengujian/Verifikasi Keuangan SKPD				2 Dokumen	165.920.000,00	Kab. Bengkulu Selatan, Semua Kecamatan, Semua Kel/Desa	DANA ALOKASI UMUM (DAU)	Memperkokoh ideologi Pancasila, demokrasi, dan hak asasi manusia (HAM).	4. Inovasi dan Tata Kelola Pemerintahan Transformasi Tata Kelola Pemerintahan dan Birokrasi Berbasis Teknologi Informasi	Dinas		170.320.000,00	DINAS TRANSMIGRASI DAN KETENAGAKERJAAN
	2.07.01.2.02.0005	Koordinasi dan Penyusunan Laporan Keuangan Akhir Tahun SKPD														
			Jumlah Laporan Keuangan Akhir Tahun SKPD dan Laporan Hasil Koordinasi Penyusunan Laporan Keuangan Akhir Tahun SKPD				2 Laporan	15.000.000,00	Kab. Bengkulu Selatan, Semua Kecamatan, Semua Kel/Desa	DANA ALOKASI UMUM (DAU)	Memperkokoh ideologi Pancasila, demokrasi, dan hak asasi manusia (HAM).	4. Inovasi dan Tata Kelola Pemerintahan Transformasi Tata Kelola Pemerintahan dan Birokrasi Berbasis Teknologi Informasi	Dinas		20.000.000,00	DINAS TRANSMIGRASI DAN KETENAGAKERJAAN
	2.07.01.2.03	Administrasi Barang Milik Daerah pada Perangkat Daerah	*Tidak adanya temuan dari Auditor*	-			BB Nilai	15.000.000,00			Memperkokoh ideologi Pancasila, demokrasi, dan hak asasi manusia (HAM).	4. Inovasi dan Tata Kelola Pemerintahan Transformasi Tata Kelola Pemerintahan dan Birokrasi Berbasis Teknologi Informasi	Dinas	-	20.000.000,00	DINAS TRANSMIGRASI DAN KETENAGAKERJAAN
	2.07.01.2.03.0005	Rekonsiliasi dan Penyusunan Laporan Barang Milik Daerah pada SKPD														

NO	KODE	URUSAN / BIDANG URUSAN / PROGRAM / OUTCOME / KEGIATAN / SUB KEGIATAN	INDIKATOR PROGRAM / KEGIATAN / SUB KEGIATAN	TARGET AKHIR PERIODE RENSTRA OPD	REALISASI CAPAIAN RENJA OPD TAHUN 2024	PRAKIRAAN CAPAIAN TARGET RENJA OPD TAHUN 2025	CAPAIAN KINERJA DAN KERANGKA PENDANAAN						KELOMPOK SASARAN	PRAKIRAAN MAJU RENCANA TAHUN 2027		PERANGKAT DAERAH PENANGGUNG JAWAB
							TARGET 2026	PAGU INDIKATIF (Rp)	LOKASI	SUMBER DANA	PRIORITAS			TARGET	PAGU INDIKATIF (Rp)	
											NASIONAL	DAERAH				
1	2	3	4	5	6	7	8	9	10	11	12	13	14	15	16	17
			Jumlah Laporan Rekonsiliasi dan Penyusunan Laporan Barang Milik Daerah pada SKPD				4 Laporan	15.000.000,00	Kab. Bengkulu Selatan, Semua Kecamatan, Semua Kel/Desa	DANA ALOKASI UMUM (DAU)	Memperkokoh ideologi Pancasila, demokrasi, dan hak asasi manusia (HAM).	4. Inovasi dan Tata Kelola Pemerintahan Transformasi Tata Kelola Pemerintahan dan Birokrasi Berbasis Teknologi Informasi	Dinas		20.000.000,00	DINAS TRANSMIGRASI DAN KETENAGAKERJAAN
	2.07.01.2.05	Administrasi Kepegawaian Perangkat Daerah	*Tersedianya Dokumen kepegawaian Perangkat Daerah*	-			2 Dokumen	15.000.000,00			Memperkokoh ideologi Pancasila, demokrasi, dan hak asasi manusia (HAM).	4. Inovasi dan Tata Kelola Pemerintahan Transformasi Tata Kelola Pemerintahan dan Birokrasi Berbasis Teknologi Informasi	Dinas	-	40.000.000,00	DINAS TRANSMIGRASI DAN KETENAGAKERJAAN
	2.07.01.2.05.0003	Pendataan dan Pengolahan Administrasi Kepegawaian														
			Jumlah Dokumen Pendataan dan Pengolahan Administrasi Kepegawaian				1 Dokumen	15.000.000,00	Kab. Bengkulu Selatan, Semua Kecamatan, Semua Kel/Desa	DANA ALOKASI UMUM (DAU)	Memperkokoh ideologi Pancasila, demokrasi, dan hak asasi manusia (HAM).	4. Inovasi dan Tata Kelola Pemerintahan Transformasi Tata Kelola Pemerintahan dan Birokrasi Berbasis Teknologi Informasi	Dinas		20.000.000,00	DINAS TRANSMIGRASI DAN KETENAGAKERJAAN
	2.07.01.2.05.0011	Bimbingan Teknis Implementasi Peraturan Perundang-Undangan														
			Jumlah Orang yang Mengikuti Bimbingan Teknis Implementasi Peraturan Perundang-Undangan				5 Orang	0,00	Kab. Bengkulu Selatan, Semua Kecamatan, Semua Kel/Desa	DANA ALOKASI UMUM (DAU)	Memperkokoh ideologi Pancasila, demokrasi, dan hak asasi manusia (HAM).	4. Inovasi dan Tata Kelola Pemerintahan Transformasi Tata Kelola Pemerintahan dan Birokrasi Berbasis Teknologi Informasi	Dinas		20.000.000,00	DINAS TRANSMIGRASI DAN KETENAGAKERJAAN

NO	KODE	URUSAN / BIDANG URUSAN / PROGRAM / OUTCOME / KEGIATAN / SUB KEGIATAN	INDIKATOR PROGRAM / KEGIATAN / SUB KEGIATAN	TARGET AKHIR PERIODE RENSTRA OPD	REALISASI CAPAIAN RENJA OPD TAHUN 2024	PRAKIRAAN CAPAIAN TARGET RENJA OPD TAHUN 2025	CAPAIAN KINERJA DAN KERANGKA PENDANAAN						KELOMPOK SASARAN	PRAKIRAAN MAJU RENCANA TAHUN 2027		PERANGKAT DAERAH PENANGGUNG JAWAB
							TARGET 2026	PAGU INDIKATIF (Rp)	LOKASI	SUMBER DANA	PRIORITAS			TARGET	PAGU INDIKATIF (Rp)	
											NASIONAL	DAERAH				
1	2	3	4	5	6	7	8	9	10	11	12	13	14	15	16	17
	2.07.01.2.06	Administrasi Umum Perangkat Daerah	*Jumlah Administrasi Umum Perangkat Daerah*	-			2 Dokumen	234.134.000,00			Memperkokoh ideologi Pancasila, demokrasi, dan hak asasi manusia (HAM).	4. Inovasi dan Tata Kelola Pemerintahan Transformasi Tata Kelola Pemerintahan dan Birokrasi Berbasis Teknologi Informasi	Dinas	-	260.000.000,00	DINAS TRANSMIGRASI DAN KETENAGAKERJAAN
	2.07.01.2.06.0004	Penyediaan Bahan Logistik Kantor														
			Jumlah Paket Bahan Logistik Kantor yang Disediakan				4 Paket	63.179.000,00	Kab. Bengkulu Selatan, Semua Kecamatan, Semua Kel/Desa	DANA ALOKASI UMUM (DAU)	Memperkokoh ideologi Pancasila, demokrasi, dan hak asasi manusia (HAM).	4. Inovasi dan Tata Kelola Pemerintahan Transformasi Tata Kelola Pemerintahan dan Birokrasi Berbasis Teknologi Informasi	Dinas		80.000.000,00	DINAS TRANSMIGRASI DAN KETENAGAKERJAAN
	2.07.01.2.06.0006	Penyediaan Bahan Bacaan dan Peraturan Perundang-undangan														
			Jumlah Dokumen Bahan Bacaan dan Peraturan Perundang-Undangan yang Disediakan				1 Dokumen	26.400.000,00	Kab. Bengkulu Selatan, Semua Kecamatan, Semua Kel/Desa	DANA ALOKASI UMUM (DAU)	Memperkokoh ideologi Pancasila, demokrasi, dan hak asasi manusia (HAM).	4. Inovasi dan Tata Kelola Pemerintahan Transformasi Tata Kelola Pemerintahan dan Birokrasi Berbasis Teknologi Informasi	Dinas		30.000.000,00	DINAS TRANSMIGRASI DAN KETENAGAKERJAAN
	2.07.01.2.06.0009	Penyelenggaraan Rapat Koordinasi dan Konsultasi SKPD														
			Jumlah Laporan Penyelenggaraan Rapat Koordinasi dan Konsultasi SKPD				18 Laporan	144.555.000,00	Kab. Bengkulu Selatan, Semua Kecamatan, Semua Kel/Desa	DANA ALOKASI UMUM (DAU)	Memperkokoh ideologi Pancasila, demokrasi, dan hak asasi manusia (HAM).	4. Inovasi dan Tata Kelola Pemerintahan Transformasi Tata Kelola Pemerintahan dan Birokrasi Berbasis Teknologi Informasi	Dinas		150.000.000,00	DINAS TRANSMIGRASI DAN KETENAGAKERJAAN

NO	KODE	URUSAN / BIDANG URUSAN / PROGRAM / OUTCOME / KEGIATAN / SUB KEGIATAN	INDIKATOR PROGRAM / KEGIATAN / SUB KEGIATAN	TARGET AKHIR PERIODE RENSTRA OPD	REALISASI CAPAIAN RENJA OPD TAHUN 2024	PRAKIRAAN CAPAIAN TARGET RENJA OPD TAHUN 2025	CAPAIAN KINERJA DAN KERANGKA PENDANAAN						KELOMPOK SASARAN	PRAKIRAAN MAJU RENCANA TAHUN 2027		PERANGKAT DAERAH PENANGGUNG JAWAB
							TARGET 2026	PAGU INDIKATIF (Rp)	LOKASI	SUMBER DANA	PRIORITAS			TARGET	PAGU INDIKATIF (Rp)	
											NASIONAL	DAERAH				
1	2	3	4	5	6	7	8	9	10	11	12	13	14	15	16	17
	2.07.01.2.07	Pengadaan Barang Milik Daerah Penunjang Urusan Pemerintah Daerah	*Tersedianya Barang Milik Daerah*	-			8 Unit	46.379.000,00			Memperkokoh ideologi Pancasila, demokrasi, dan hak asasi manusia (HAM).	4. Inovasi dan Tata Kelola Pemerintahan Transformasi Tata Kelola Pemerintahan dan Birokrasi Berbasis Teknologi Informasi	Dinas	-	50.000.000,00	DINAS TRANSMIGRASI DAN KETENAGAKERJAAN
	2.07.01.2.07.0006	Pengadaan Peralatan dan Mesin Lainnya														
			Jumlah Unit Peralatan dan Mesin Lainnya yang Disediakan				8 Unit	46.379.000,00	Kab. Bengkulu Selatan, Semua Kecamatan, Semua Kel/Desa	DANA ALOKASI UMUM (DAU)	Memperkokoh ideologi Pancasila, demokrasi, dan hak asasi manusia (HAM).	4. Inovasi dan Tata Kelola Pemerintahan Transformasi Tata Kelola Pemerintahan dan Birokrasi Berbasis Teknologi Informasi	Dinas		50.000.000,00	DINAS TRANSMIGRASI DAN KETENAGAKERJAAN
	2.07.01.2.08	Penyediaan Jasa Penunjang Urusan Pemerintahan Daerah	*Jumlah penyediaan Jasa Penunjang Urusan Pemerintahan Daerah*	-			2 Laporan	30.588.000,00			Memperkokoh ideologi Pancasila, demokrasi, dan hak asasi manusia (HAM).	4. Inovasi dan Tata Kelola Pemerintahan Transformasi Tata Kelola Pemerintahan dan Birokrasi Berbasis Teknologi Informasi	Dinas	-	20.000.000,00	DINAS TRANSMIGRASI DAN KETENAGAKERJAAN
	2.07.01.2.08.0002	Penyediaan Jasa Komunikasi, Sumber Daya Air dan Listrik														
			Jumlah Laporan Penyediaan Jasa Komunikasi, Sumber Daya Air dan Listrik yang Disediakan				2 Laporan	30.588.000,00	Kab. Bengkulu Selatan, Semua Kecamatan, Semua Kel/Desa	DANA ALOKASI UMUM (DAU)	Memperkokoh ideologi Pancasila, demokrasi, dan hak asasi manusia (HAM).	4. Inovasi dan Tata Kelola Pemerintahan Transformasi Tata Kelola Pemerintahan dan Birokrasi Berbasis Teknologi Informasi	Dinas		20.000.000,00	DINAS TRANSMIGRASI DAN KETENAGAKERJAAN

NO	KODE	URUSAN / BIDANG URUSAN / PROGRAM / OUTCOME / KEGIATAN / SUB KEGIATAN	INDIKATOR PROGRAM / KEGIATAN / SUB KEGIATAN	TARGET AKHIR PERIODE RENSTRA OPD	REALISASI CAPAIAN RENJA OPD TAHUN 2024	PRAKIRAAN CAPAIAN TARGET RENJA OPD TAHUN 2025	CAPAIAN KINERJA DAN KERANGKA PENDANAAN						KELOMPOK SASARAN	PRAKIRAAN MAJU RENCANA TAHUN 2027		PERANGKAT DAERAH PENANGGUNG JAWAB
							TARGET 2026	PAGU INDIKATIF (Rp)	LOKASI	SUMBER DANA	PRIORITAS			TARGET	PAGU INDIKATIF (Rp)	
											NASIONAL	DAERAH				
1	2	3	4	5	6	7	8	9	10	11	12	13	14	15	16	17
	2.07.01.2.09	Pemeliharaan Barang Milik Daerah Penunjang Urusan Pemerintahan Daerah	*Terpeliharanya Barang Milik Daerah*	-			12 Unit	50.460.000,00			Memperkokoh ideologi Pancasila, demokrasi, dan hak asasi manusia (HAM).	-	Dinas	-	110.000.000,00	DINAS TRANSMIGRASI DAN KETENAGAKERJAAN
	2.07.01.2.09.0001	Penyediaan Jasa Pemeliharaan, Biaya Pemeliharaan, dan Pajak Kendaraan Perorangan Dinas atau Kendaraan Dinas Jabatan														
			0				12 0	38.280.000,00	-	DANA ALOKASI UMUM (DAU)	Memperkokoh ideologi Pancasila, demokrasi, dan hak asasi manusia (HAM).	-	Dinas		70.000.000,00	DINAS TRANSMIGRASI DAN KETENAGAKERJAAN
	2.07.01.2.09.0006	Pemeliharaan Peralatan dan Mesin Lainnya														
			Jumlah Peralatan dan Mesin Lainnya yang Dipelihara				8 Unit	12.180.000,00	Kab. Bengkulu Selatan, Semua Kecamatan, Semua Kel/Desa	DANA ALOKASI UMUM (DAU)	Memperkokoh ideologi Pancasila, demokrasi, dan hak asasi manusia (HAM).	4. Inovasi dan Tata Kelola Pemerintahan Transformasi Tata Kelola Pemerintahan dan Birokrasi Berbasis Teknologi Informasi	Dinas		20.000.000,00	DINAS TRANSMIGRASI DAN KETENAGAKERJAAN
	2.07.01.2.09.0010	Pemeliharaan/Rehabilitasi Sarana dan Prasarana Gedung Kantor atau Bangunan Lainnya														
			Jumlah Sarana dan Prasarana Gedung Kantor atau Bangunan Lainnya yang Dipelihara/Direhabilitasi				4 Unit	0,00	Kab. Bengkulu Selatan, Semua Kecamatan, Semua Kel/Desa	DANA ALOKASI UMUM (DAU)	Memperkokoh ideologi Pancasila, demokrasi, dan hak asasi manusia (HAM).	4. Inovasi dan Tata Kelola Pemerintahan Transformasi Tata Kelola Pemerintahan dan Birokrasi Berbasis Teknologi Informasi	Dinas		20.000.000,00	DINAS TRANSMIGRASI DAN KETENAGAKERJAAN
2.	**2.07.02**	**PROGRAM PERENCANAAN TENAGA KERJA**	***Tersusunnya Dokumen Perencanaan Tenaga Kerja***	**-**			**2 Dokumen**	**0,00**						**-**	**30.000.000,00**	

NO	KODE	URUSAN / BIDANG URUSAN / PROGRAM / OUTCOME / KEGIATAN / SUB KEGIATAN	INDIKATOR PROGRAM / KEGIATAN / SUB KEGIATAN	TARGET AKHIR PERIODE RENSTRA OPD	REALISASI CAPAIAN RENJA OPD TAHUN 2024	PRAKIRAAN CAPAIAN TARGET RENJA OPD TAHUN 2025	CAPAIAN KINERJA DAN KERANGKA PENDANAAN						KELOMPOK SASARAN	PRAKIRAAN MAJU RENCANA TAHUN 2027		PERANGKAT DAERAH PENANGGUNG JAWAB
							TARGET 2026	PAGU INDIKATIF (Rp)	LOKASI	SUMBER DANA	PRIORITAS			TARGET	PAGU INDIKATIF (Rp)	
											NASIONAL	DAERAH				
1	2	3	4	5	6	7	8	9	10	11	12	13	14	15	16	17
	2.07.02.2.01	Penyusunan Rencana Tenaga Kerja (RTK)	*Tersusunnya dokumen perencanaan tenaga kerja*	-			2 Dokumen	0,00			Membangun dari desa dan dari bawah untuk pertumbuhan ekonomi, pemerataan ekonomi dan pemberantasan kemiskinan.	1. Percepatan Pengentasan Kemiskinan dan Peningkatan Kualitas SDM yang Berdaya Saing Pembangunan Manusia dan Pengentasan Kemiskinan	Masyarakat	-	30.000.000,00	DINAS TRANSMIGRASI DAN KETENAGAKERJAAN
	2.07.02.2.01.0001	Penyusunan Rencana Tenaga Kerja Makro														
			Jumlah Dokumen Rencana Tenaga Kerja Makro				1 Dokumen	0,00	Kab. Bengkulu Selatan, Kota Manna, Kota Medan	DANA ALOKASI UMUM (DAU)	Membangun dari desa dan dari bawah untuk pertumbuhan ekonomi, pemerataan ekonomi dan pemberantasan kemiskinan.	1. Percepatan Pengentasan Kemiskinan dan Peningkatan Kualitas SDM yang Berdaya Saing Pembangunan Manusia dan Pengentasan Kemiskinan	Masyarakat		30.000.000,00	DINAS TRANSMIGRASI DAN KETENAGAKERJAAN
3.	**2.07.03**	**PROGRAM PELATIHAN KERJA DAN PRODUKTIVITAS TENAGA KERJA**	***Persentase tenaga kerja terdidik***	**-**			**20 Orang**	**0,00**						**-**	**30.000.000,00**	
	2.07.03.2.01	Pelaksanaan Pelatihan berdasarkan Unit Kompetensi	*Jumlah Tenaga Kerja yang ditingkatkan kompetensinya*	-			20 Orang	0,00			Membangun dari desa dan dari bawah untuk pertumbuhan ekonomi, pemerataan ekonomi dan pemberantasan kemiskinan.	1. Percepatan Pengentasan Kemiskinan dan Peningkatan Kualitas SDM yang Berdaya Saing Pembangunan Manusia dan Pengentasan Kemiskinan	Masyarakat	-	30.000.000,00	DINAS TRANSMIGRASI DAN KETENAGAKERJAAN
	2.07.03.2.01.0001	Proses Pelaksanaan Pendidikan dan Pelatihan Keterampilan bagi Pencari Kerja berdasarkan Klaster Kompetensi														

NO	KODE	URUSAN / BIDANG URUSAN / PROGRAM / OUTCOME / KEGIATAN / SUB KEGIATAN	INDIKATOR PROGRAM / KEGIATAN / SUB KEGIATAN	TARGET AKHIR PERIODE RENSTRA OPD	REALISASI CAPAIAN RENJA OPD TAHUN 2024	PRAKIRAAN CAPAIAN TARGET RENJA OPD TAHUN 2025	CAPAIAN KINERJA DAN KERANGKA PENDANAAN						KELOMPOK SASARAN	PRAKIRAAN MAJU RENCANA TAHUN 2027		PERANGKAT DAERAH PENANGGUNG JAWAB
							TARGET 2026	PAGU INDIKATIF (Rp)	LOKASI	SUMBER DANA	PRIORITAS			TARGET	PAGU INDIKATIF (Rp)	
											NASIONAL	DAERAH				
1	2	3	4	5	6	7	8	9	10	11	12	13	14	15	16	17
			Jumlah Tenaga Kerja yang Mendapat Pelatihan Berbasis Kompetensi pada Tahun n				20 Orang	0,00	Kab. Bengkulu Selatan, Semua Kecamatan, Semua Kel/Desa	DANA ALOKASI UMUM (DAU)	Membangun dari desa dan dari bawah untuk pertumbuhan ekonomi, pemerataan ekonomi dan pemberantasan kemiskinan.	1. Percepatan Pengentasan Kemiskinan dan Peningkatan Kualitas SDM yang Berdaya Saing Pembangunan Manusia dan Pengentasan Kemiskinan	Masyarakat		30.000.000,00	DINAS TRANSMIGRASI DAN KETENAGAKERJAAN
4.	**2.07.04**	**PROGRAM PENEMPATAN TENAGA KERJA**	***Persentase pencari kerja yang ditempatkan***	**-**			**80 BPS**	**100.000.000,00**						**-**	**130.000.000,00**	
	2.07.04.2.01	Pelayanan antar Kerja di Daerah Kabupaten/Kota	*Meningkatnya pelayanan pencari kerja terkelolah dengan baik*	-			80 Orang	40.000.000,00			Membangun dari desa dan dari bawah untuk pertumbuhan ekonomi, pemerataan ekonomi dan pemberantasan kemiskinan.	1. Percepatan Pengentasan Kemiskinan dan Peningkatan Kualitas SDM yang Berdaya Saing Pembangunan Manusia dan Pengentasan Kemiskinan	Masyarakat	-	80.000.000,00	DINAS TRANSMIGRASI DAN KETENAGAKERJAAN
	2.07.04.2.01.0002	Pelayanan antar Kerja														
			Jumlah Tenaga Kerja yang Ditempatkan Melalui Layanan AKAD dan AKL				80 Orang	40.000.000,00	Kab. Bengkulu Selatan, Semua Kecamatan, Semua Kel/Desa	DANA ALOKASI UMUM (DAU)	Membangun dari desa dan dari bawah untuk pertumbuhan ekonomi, pemerataan ekonomi dan pemberantasan kemiskinan.	1. Percepatan Pengentasan Kemiskinan dan Peningkatan Kualitas SDM yang Berdaya Saing Pembangunan Manusia dan Pengentasan Kemiskinan	Masyarakat		50.000.000,00	DINAS TRANSMIGRASI DAN KETENAGAKERJAAN
	2.07.04.2.01.0003	Penyuluhan dan Bimbingan Jabatan bagi Pencari Kerja														

NO	KODE	URUSAN / BIDANG URUSAN / PROGRAM / OUTCOME / KEGIATAN / SUB KEGIATAN	INDIKATOR PROGRAM / KEGIATAN / SUB KEGIATAN	TARGET AKHIR PERIODE RENSTRA OPD	REALISASI CAPAIAN RENJA OPD TAHUN 2024	PRAKIRAAN CAPAIAN TARGET RENJA OPD TAHUN 2025	CAPAIAN KINERJA DAN KERANGKA PENDANAAN						KELOMPOK SASARAN	PRAKIRAAN MAJU RENCANA TAHUN 2027		PERANGKAT DAERAH PENANGGUNG JAWAB
							TARGET 2026	PAGU INDIKATIF (Rp)	LOKASI	SUMBER DANA	PRIORITAS			TARGET	PAGU INDIKATIF (Rp)	
											NASIONAL	DAERAH				
1	2	3	4	5	6	7	8	9	10	11	12	13	14	15	16	17
			Jumlah Pencari Kerja yang Mendapatkan Penyuluhan dan Bimbingan Jabatan				80 Orang	0,00	Kab. Bengkulu Selatan, Semua Kecamatan, Semua Kel/Desa	DANA ALOKASI UMUM (DAU)	Membangun dari desa dan dari bawah untuk pertumbuhan ekonomi, pemerataan ekonomi dan pemberantasan kemiskinan.	1. Percepatan Pengentasan Kemiskinan dan Peningkatan Kualitas SDM yang Berdaya Saing Pembangunan Manusia dan Pengentasan Kemiskinan	Masyarakat		30.000.000,00	DINAS TRANSMIGRASI DAN KETENAGAKERJAAN
	2.07.04.2.04	Pelindungan PMI (Pra dan Purna Penempatan) di Daerah Kabupaten/Kota	*meningkatnya perlindungan PMI*	-			20 Orang	60.000.000,00			Membangun dari desa dan dari bawah untuk pertumbuhan ekonomi, pemerataan ekonomi dan pemberantasan kemiskinan.	1. Percepatan Pengentasan Kemiskinan dan Peningkatan Kualitas SDM yang Berdaya Saing Pembangunan Manusia dan Pengentasan Kemiskinan	Masyarakat	-	50.000.000,00	DINAS TRANSMIGRASI DAN KETENAGAKERJAAN
	2.07.04.2.04.0002	Penyediaan Layanan Terpadu pada Calon Pekerja Migran														
			Jumlah CPMI yang Terlayani sesuai Prosedur dalam LTSA dan PMI Bermasalah yang Ditangani				80 Orang	60.000.000,00	Kab. Bengkulu Selatan, Semua Kecamatan, Semua Kel/Desa	DANA ALOKASI UMUM (DAU)	Membangun dari desa dan dari bawah untuk pertumbuhan ekonomi, pemerataan ekonomi dan pemberantasan kemiskinan.	1. Percepatan Pengentasan Kemiskinan dan Peningkatan Kualitas SDM yang Berdaya Saing Pembangunan Manusia dan Pengentasan Kemiskinan	Masyarakat		50.000.000,00	DINAS TRANSMIGRASI DAN KETENAGAKERJAAN
5.	**2.07.05**	**PROGRAM HUBUNGAN INDUSTRIAL**	***Persentase pengesahan peraturan perusahaandan pendaftaran perjanjian kerja***	**-**			**4 Perusahaan**	**90.000.000,00**						**-**	**80.000.000,00**	

NO	KODE	URUSAN / BIDANG URUSAN / PROGRAM / OUTCOME / KEGIATAN / SUB KEGIATAN	INDIKATOR PROGRAM / KEGIATAN / SUB KEGIATAN	TARGET AKHIR PERIODE RENSTRA OPD	REALISASI CAPAIAN RENJA OPD TAHUN 2024	PRAKIRAAN CAPAIAN TARGET RENJA OPD TAHUN 2025	CAPAIAN KINERJA DAN KERANGKA PENDANAAN						KELOMPOK SASARAN	PRAKIRAAN MAJU RENCANA TAHUN 2027		PERANGKAT DAERAH PENANGGUNG JAWAB
							TARGET 2026	PAGU INDIKATIF (Rp)	LOKASI	SUMBER DANA	PRIORITAS			TARGET	PAGU INDIKATIF (Rp)	
											NASIONAL	DAERAH				
1	2	3	4	5	6	7	8	9	10	11	12	13	14	15	16	17
	2.07.05.2.01	Pengesahan Peraturan Perusahaan dan Pendaftaran Perjanjian Kerja Bersama untuk Perusahaan yang Hanya Beroperasi dalam 1 (Satu) Daerah Kabupaten/Kota	*Persentase perusahaan yang menyelenggarakan Sarana Hubungan Industrial*	-			4 Perusahaan	30.000.000,00			Membangun dari desa dan dari bawah untuk pertumbuhan ekonomi, pemerataan ekonomi dan pemberantasan kemiskinan.	1. Percepatan Pengentasan Kemiskinan dan Peningkatan Kualitas SDM yang Berdaya Saing Pembangunan Manusia dan Pengentasan Kemiskinan	Masyarakat	-	30.000.000,00	DINAS TRANSMIGRASI DAN KETENAGAKERJAAN
	2.07.05.2.01.0003	Penyelenggaraan Pendataan dan Informasi Sarana Hubungan Industrial dan Jaminan Sosial Tenaga Kerja serta Pengupahan														
			Jumlah Data dan Informasi Sarana HI (PP/PKB, Struktur Skala Upah, dan LKS Bipartit) dan Pekerja yang Terdaftar sebagai Peserta Jamsostek serta Pengupahan				7 Laporan	30.000.000,00	Kab. Bengkulu Selatan, Semua Kecamatan, Semua Kel/Desa	DANA ALOKASI UMUM (DAU)	Membangun dari desa dan dari bawah untuk pertumbuhan ekonomi, pemerataan ekonomi dan pemberantasan kemiskinan.	1. Percepatan Pengentasan Kemiskinan dan Peningkatan Kualitas SDM yang Berdaya Saing Pembangunan Manusia dan Pengentasan Kemiskinan	Masyarakat		30.000.000,00	DINAS TRANSMIGRASI DAN KETENAGAKERJAAN
	2.07.05.2.02	Pencegahan dan Penyelesaian Perselisihan Hubungan Industrial, Mogok Kerja dan Penutupan Perusahaan di Daerah Kabupaten/Kota	*Persentase penyelesaian perselisihan Hubungan Industrial di luar pengadilan Hubungan Industrial*	-			5 Perkara	60.000.000,00			Membangun dari desa dan dari bawah untuk pertumbuhan ekonomi, pemerataan ekonomi dan pemberantasan kemiskinan.	1. Percepatan Pengentasan Kemiskinan dan Peningkatan Kualitas SDM yang Berdaya Saing Pembangunan Manusia dan Pengentasan Kemiskinan	Masyarakat	-	50.000.000,00	DINAS TRANSMIGRASI DAN KETENAGAKERJAAN
	2.07.05.2.02.0001	Pencegahan Perselisihan Hubungan Industrial, Mogok Kerja, dan Penutupan Perusahaan yang Berakibat/Berdampak pada Kepentingan di 1 (Satu) Daerah Kabupaten/Kota														

NO	KODE	URUSAN / BIDANG URUSAN / PROGRAM / OUTCOME / KEGIATAN / SUB KEGIATAN	INDIKATOR PROGRAM / KEGIATAN / SUB KEGIATAN	TARGET AKHIR PERIODE RENSTRA OPD	REALISASI CAPAIAN RENJA OPD TAHUN 2024	PRAKIRAAN CAPAIAN TARGET RENJA OPD TAHUN 2025	CAPAIAN KINERJA DAN KERANGKA PENDANAAN						KELOMPOK SASARAN	PRAKIRAAN MAJU RENCANA TAHUN 2027		PERANGKAT DAERAH PENANGGUNG JAWAB
							TARGET 2026	PAGU INDIKATIF (Rp)	LOKASI	SUMBER DANA	PRIORITAS			TARGET	PAGU INDIKATIF (Rp)	
											NASIONAL	DAERAH				
1	2	3	4	5	6	7	8	9	10	11	12	13	14	15	16	17
			Jumlah Perselisihan yang Dicegah				5 Perkara	30.000.000,00	Kab. Bengkulu Selatan, Semua Kecamatan, Semua Kel/Desa	DANA ALOKASI UMUM (DAU)	Membangun dari desa dan dari bawah untuk pertumbuhan ekonomi, pemerataan ekonomi dan pemberantasan kemiskinan.	1. Percepatan Pengentasan Kemiskinan dan Peningkatan Kualitas SDM yang Berdaya Saing Pembangunan Manusia dan Pengentasan Kemiskinan	Masyarakat		20.000.000,00	DINAS TRANSMIGRASI DAN KETENAGAKERJAAN
	2.07.05.2.02.0004	Pelaksanaan Operasional Lembaga Kerja Sama Tripartit Daerah Kabupaten/Kota														
			Jumlah LKS Tripartit yang Dibina				1 Lembaga	30.000.000,00	Kab. Bengkulu Selatan, Semua Kecamatan, Semua Kel/Desa	DANA ALOKASI UMUM (DAU)	Membangun dari desa dan dari bawah untuk pertumbuhan ekonomi, pemerataan ekonomi dan pemberantasan kemiskinan.	1. Percepatan Pengentasan Kemiskinan dan Peningkatan Kualitas SDM yang Berdaya Saing Pembangunan Manusia dan Pengentasan Kemiskinan	Masyarakat		30.000.000,00	DINAS TRANSMIGRASI DAN KETENAGAKERJAAN
	3	**URUSAN PEMERINTAHAN PILIHAN**						**192.518.000,00**							**210.000.000,00**	
	3.32	**URUSAN PEMERINTAHAN BIDANG TRANSMIGRASI**						**192.518.000,00**							**210.000.000,00**	
1.	**3.32.02**	**PROGRAM PERENCANAAN KAWASAN TRANSMIGRASI**	***Persentase pemukiman Transmigrasi***	**-**			**1 Pemukiman**	**45.867.800,00**						**-**	**30.000.000,00**	
	3.32.02.2.01	Pencadangan Tanah untuk Kawasan Transmigrasi	*Tersedianya lahan Kawasan Transmigrasi*	-			1 Pemukiman	45.867.800,00			Membangun dari desa dan dari bawah untuk pertumbuhan ekonomi, pemerataan ekonomi dan pemberantasan kemiskinan.	3. Penguatan Ketahanan dan Transformasi Ekonomi Pembangunan Manusia dan Pengentasan Kemiskinan	Masyarakat	-	30.000.000,00	DINAS TRANSMIGRASI DAN KETENAGAKERJAAN
	3.32.02.2.01.0001	Identifikasi Potensi Kawasan Transmigrasi														

NO	KODE	URUSAN / BIDANG URUSAN / PROGRAM / OUTCOME / KEGIATAN / SUB KEGIATAN	INDIKATOR PROGRAM / KEGIATAN / SUB KEGIATAN	TARGET AKHIR PERIODE RENSTRA OPD	REALISASI CAPAIAN RENJA OPD TAHUN 2024	PRAKIRAAN CAPAIAN TARGET RENJA OPD TAHUN 2025	CAPAIAN KINERJA DAN KERANGKA PENDANAAN						KELOMPOK SASARAN	PRAKIRAAN MAJU RENCANA TAHUN 2027		PERANGKAT DAERAH PENANGGUNG JAWAB
							TARGET 2026	PAGU INDIKATIF (Rp)	LOKASI	SUMBER DANA	PRIORITAS			TARGET	PAGU INDIKATIF (Rp)	
											NASIONAL	DAERAH				
1	2	3	4	5	6	7	8	9	10	11	12	13	14	15	16	17
			Jumlah Dokumen Hasil Identifikasi Potensi Kawasan Transmigrasi yang Bisa Dibangun dan Dikerja Samakan dengan Daerah Lain				1 Dokumen	45.867.800,00	Kab. Bengkulu Selatan, Semua Kecamatan, Semua Kel/Desa	DANA ALOKASI UMUM (DAU)	Membangun dari desa dan dari bawah untuk pertumbuhan ekonomi, pemerataan ekonomi dan pemberantasan kemiskinan.	3. Penguatan Ketahanan dan Transformasi Ekonomi Pembangunan Manusia dan Pengentasan Kemiskinan	Masyarakat		30.000.000,00	DINAS TRANSMIGRASI DAN KETENAGAKERJAAN
2.	**3.32.03**	**PROGRAM PEMBANGUNAN KAWASAN TRANSMIGRASI**	***persentase persebaran penduduk yang Berasal dari 1 (satu) Daerah Kabupaten***	**-**			**1 Pemukiman**	**31.113.200,00**						**-**	**30.000.000,00**	
	3.32.03.2.01	Penataan Persebaran Penduduk yang Berasal dari 1 (Satu) Daerah Kabupaten/Kota	*Terciptanya keserasian pembangunan dan pengembangan kawasan transmigrasi dengan kawasan strategis Kabupaten*	-			1 Pemukiman	31.113.200,00			Membangun dari desa dan dari bawah untuk pertumbuhan ekonomi, pemerataan ekonomi dan pemberantasan kemiskinan.	1. Percepatan Pengentasan Kemiskinan dan Peningkatan Kualitas SDM yang Berdaya Saing Pembangunan Manusia dan Pengentasan Kemiskinan	Masyarakat	-	30.000.000,00	DINAS TRANSMIGRASI DAN KETENAGAKERJAAN
	3.32.03.2.01.0005	Penyuluhan Transmigrasi														
			Jumlah Calon Transmigran yang Mendapatkan Penyuluhan				35 Kepala Keluarga	31.113.200,00	Kab. Bengkulu Selatan, Semua Kecamatan, Semua Kel/Desa	DANA ALOKASI UMUM (DAU)	Membangun dari desa dan dari bawah untuk pertumbuhan ekonomi, pemerataan ekonomi dan pemberantasan kemiskinan.	1. Percepatan Pengentasan Kemiskinan dan Peningkatan Kualitas SDM yang Berdaya Saing Pembangunan Manusia dan Pengentasan Kemiskinan	Masyarakat		30.000.000,00	DINAS TRANSMIGRASI DAN KETENAGAKERJAAN
3.	**3.32.04**	**PROGRAM PENGEMBANGAN KAWASAN TRANSMIGRASI**	***Persentase Satuan pemukiman transmigrasi pada Tahap Kemandirian***	**-**			**1 Pemukiman**	**115.537.000,00**						**-**	**150.000.000,00**	

NO	KODE	URUSAN / BIDANG URUSAN / PROGRAM / OUTCOME / KEGIATAN / SUB KEGIATAN	INDIKATOR PROGRAM / KEGIATAN / SUB KEGIATAN	TARGET AKHIR PERIODE RENSTRA OPD	REALISASI CAPAIAN RENJA OPD TAHUN 2024	PRAKIRAAN CAPAIAN TARGET RENJA OPD TAHUN 2025	CAPAIAN KINERJA DAN KERANGKA PENDANAAN						KELOMPOK SASARAN	PRAKIRAAN MAJU RENCANA TAHUN 2027		PERANGKAT DAERAH PENANGGUNG JAWAB
							TARGET 2026	PAGU INDIKATIF (Rp)	LOKASI	SUMBER DANA	PRIORITAS			TARGET	PAGU INDIKATIF (Rp)	
											NASIONAL	DAERAH				
1	2	3	4	5	6	7	8	9	10	11	12	13	14	15	16	17
	3.32.04.2.01	Pengembangan Satuan Permukiman pada Tahap Kemandirian	*Terbinanya masyarakat transmigrasi yang mandiri serta Meningkatnya Infrastruktur sosial, ekonomi dan kelembagaan di kawasan pemukiman transmigrasi*	-			1 Pemukiman	115.537.000,00			Membangun dari desa dan dari bawah untuk pertumbuhan ekonomi, pemerataan ekonomi dan pemberantasan kemiskinan.	1. Percepatan Pengentasan Kemiskinan dan Peningkatan Kualitas SDM yang Berdaya Saing Pembangunan Manusia dan Pengentasan Kemiskinan	Masyarakat	-	150.000.000,00	DINAS TRANSMIGRASI DAN KETENAGAKERJAAN
	3.32.04.2.01.0002	Penguatan Infrastruktur Sosial, Ekonomi dan Kelembagaan dalam rangka Kemandirian Satuan Pemukiman														
			Jumlah Satuan Permukiman yang Dikembangkan dalam rangka Penguatan Infrastruktur Sosial, Ekonomi dan Kelembagaan				1 Satuan Permukiman	115.537.000,00	Semua Kota/Kab, Semua Kecamatan, Semua Kel/Desa	DANA ALOKASI UMUM (DAU)	Membangun dari desa dan dari bawah untuk pertumbuhan ekonomi, pemerataan ekonomi dan pemberantasan kemiskinan.	1. Percepatan Pengentasan Kemiskinan dan Peningkatan Kualitas SDM yang Berdaya Saing Pembangunan Manusia dan Pengentasan Kemiskinan	Masyarakat		150.000.000,00	DINAS TRANSMIGRASI DAN KETENAGAKERJAAN
		DINAS PENGENDALIAN PENDUDUK, KELUARGA BERENCANA, PEMBERDAYAAN PEREMPUAN DAN PERLINDUNGAN ANAK						**4.964.186.626,00**							**7.850.000.000,00**	
	2	**URUSAN PEMERINTAHAN WAJIB YANG TIDAK BERKAITAN DENGAN PELAYANAN DASAR**						**4.964.186.626,00**							**7.850.000.000,00**	
	2.08	**URUSAN PEMERINTAHAN BIDANG PEMBERDAYAAN PEREMPUAN DAN PERLINDUNGAN ANAK**						**4.476.186.626,00**							**5.460.000.000,00**	
1.	**2.08.01**	**PROGRAM PENUNJANG URUSAN PEMERINTAHAN DAERAH KABUPATEN/KOTA**	**-**	**-**			**-**	**3.888.060.826,00**						**-**	**4.535.000.000,00**	

NO	KODE	URUSAN / BIDANG URUSAN / PROGRAM / OUTCOME / KEGIATAN / SUB KEGIATAN	INDIKATOR PROGRAM / KEGIATAN / SUB KEGIATAN	TARGET AKHIR PERIODE RENSTRA OPD	REALISASI CAPAIAN RENJA OPD TAHUN 2024	PRAKIRAAN CAPAIAN TARGET RENJA OPD TAHUN 2025	CAPAIAN KINERJA DAN KERANGKA PENDANAAN						KELOMPOK SASARAN	PRAKIRAAN MAJU RENCANA TAHUN 2027		PERANGKAT DAERAH PENANGGUNG JAWAB
							TARGET 2026	PAGU INDIKATIF (Rp)	LOKASI	SUMBER DANA	PRIORITAS			TARGET	PAGU INDIKATIF (Rp)	
											NASIONAL	DAERAH				
1	2	3	4	5	6	7	8	9	10	11	12	13	14	15	16	17
	2.08.01.2.01	Perencanaan, Penganggaran, dan Evaluasi Kinerja Perangkat Daerah	-	-			-	50.000.000,00			-	1. Percepatan Pengentasan Kemiskinan dan Peningkatan Kualitas SDM yang Berdaya Saing Pembangunan Manusia dan Pengentasan Kemiskinan	-	-	75.000.000,00	DINAS PENGENDALIAN PENDUDUK, KELUARGA BERENCANA, PEMBERDAYAAN PEREMPUAN DAN PERLINDUNGAN ANAK
	2.08.01.2.01.0001	Penyusunan Dokumen Perencanaan Perangkat Daerah														
			Jumlah Dokumen Perencanaan Perangkat Daerah				9 Dokumen	50.000.000,00	Kab. Bengkulu Selatan, Semua Kecamatan, Semua Kel/Desa	DANA ALOKASI UMUM (DAU)	-	1. Percepatan Pengentasan Kemiskinan dan Peningkatan Kualitas SDM yang Berdaya Saing Pembangunan Manusia dan Pengentasan Kemiskinan	-		75.000.000,00	DINAS PENGENDALIAN PENDUDUK, KELUARGA BERENCANA, PEMBERDAYAAN PEREMPUAN DAN PERLINDUNGAN ANAK
	2.08.01.2.02	Administrasi Keuangan Perangkat Daerah	-	-			-	3.337.124.426,00			-	1. Percepatan Pengentasan Kemiskinan dan Peningkatan Kualitas SDM yang Berdaya Saing Pembangunan Manusia dan Pengentasan Kemiskinan	-	-	4.125.000.000,00	DINAS PENGENDALIAN PENDUDUK, KELUARGA BERENCANA, PEMBERDAYAAN PEREMPUAN DAN PERLINDUNGAN ANAK
	2.08.01.2.02.0001	Penyediaan Gaji dan Tunjangan ASN														

NO	KODE	URUSAN / BIDANG URUSAN / PROGRAM / OUTCOME / KEGIATAN / SUB KEGIATAN	INDIKATOR PROGRAM / KEGIATAN / SUB KEGIATAN	TARGET AKHIR PERIODE RENSTRA OPD	REALISASI CAPAIAN RENJA OPD TAHUN 2024	PRAKIRAAN CAPAIAN TARGET RENJA OPD TAHUN 2025	CAPAIAN KINERJA DAN KERANGKA PENDANAAN						KELOMPOK SASARAN	PRAKIRAAN MAJU RENCANA TAHUN 2027		PERANGKAT DAERAH PENANGGUNG JAWAB
							TARGET 2026	PAGU INDIKATIF (Rp)	LOKASI	SUMBER DANA	PRIORITAS			TARGET	PAGU INDIKATIF (Rp)	
											NASIONAL	DAERAH				
1	2	3	4	5	6	7	8	9	10	11	12	13	14	15	16	17
			Jumlah Orang yang Menerima Gaji dan Tunjangan ASN				34 Orang/bulan	2.918.244.426,00	Kab. Bengkulu Selatan, Semua Kecamatan, Semua Kel/Desa	DANA ALOKASI UMUM (DAU)	-	1. Percepatan Pengentasan Kemiskinan dan Peningkatan Kualitas SDM yang Berdaya Saing Pembangunan Manusia dan Pengentasan Kemiskinan	-		3.800.000.000,00	DINAS PENGENDALIAN PENDUDUK, KELUARGA BERENCANA, PEMBERDAYAAN PEREMPUAN DAN PERLINDUNGAN ANAK
	2.08.01.2.02.0002	Penyediaan Administrasi Pelaksanaan Tugas ASN														
			Jumlah Dokumen Hasil Penyediaan Administrasi Pelaksanaan Tugas ASN				12 Dokumen	368.880.000,00	Kab. Bengkulu Selatan, Semua Kecamatan, Semua Kel/Desa	DANA ALOKASI UMUM (DAU)	-	1. Percepatan Pengentasan Kemiskinan dan Peningkatan Kualitas SDM yang Berdaya Saing Pembangunan Manusia dan Pengentasan Kemiskinan	-		250.000.000,00	DINAS PENGENDALIAN PENDUDUK, KELUARGA BERENCANA, PEMBERDAYAAN PEREMPUAN DAN PERLINDUNGAN ANAK
	2.08.01.2.02.0008	Penyusunan Pelaporan dan Analisis Prognosis Realisasi Anggaran														
			Jumlah Dokumen Pelaporan dan Analisis Prognosis Realisasi Anggaran				19 Dokumen	50.000.000,00	Kab. Bengkulu Selatan, Semua Kecamatan, Semua Kel/Desa	DANA ALOKASI UMUM (DAU)	-	1. Percepatan Pengentasan Kemiskinan dan Peningkatan Kualitas SDM yang Berdaya Saing Pembangunan Manusia dan Pengentasan Kemiskinan	-		75.000.000,00	DINAS PENGENDALIAN PENDUDUK, KELUARGA BERENCANA, PEMBERDAYAAN PEREMPUAN DAN PERLINDUNGAN ANAK

NO	KODE	URUSAN / BIDANG URUSAN / PROGRAM / OUTCOME / KEGIATAN / SUB KEGIATAN	INDIKATOR PROGRAM / KEGIATAN / SUB KEGIATAN	TARGET AKHIR PERIODE RENSTRA OPD	REALISASI CAPAIAN RENJA OPD TAHUN 2024	PRAKIRAAN CAPAIAN TARGET RENJA OPD TAHUN 2025	CAPAIAN KINERJA DAN KERANGKA PENDANAAN						KELOMPOK SASARAN	PRAKIRAAN MAJU RENCANA TAHUN 2027		PERANGKAT DAERAH PENANGGUNG JAWAB
							TARGET 2026	PAGU INDIKATIF (Rp)	LOKASI	SUMBER DANA	PRIORITAS			TARGET	PAGU INDIKATIF (Rp)	
											NASIONAL	DAERAH				
1	2	3	4	5	6	7	8	9	10	11	12	13	14	15	16	17
	2.08.01.2.06	Administrasi Umum Perangkat Daerah	-	-			-	193.736.400,00			-	1. Percepatan Pengentasan Kemiskinan dan Peningkatan Kualitas SDM yang Berdaya Saing Pembangunan Manusia dan Pengentasan Kemiskinan	-	-	235.000.000,00	DINAS PENGENDALIAN PENDUDUK, KELUARGA BERENCANA, PEMBERDAYAAN PEREMPUAN DAN PERLINDUNGAN ANAK
	2.08.01.2.06.0001	Penyediaan Komponen Instalasi Listrik/Penerangan Bangunan Kantor														
			Jumlah Paket Komponen Instalasi Listrik/Penerangan Bangunan Kantor yang Disediakan				20 Paket	69.566.000,00	Kab. Bengkulu Selatan, Semua Kecamatan, Semua Kel/Desa	DANA ALOKASI UMUM (DAU)	-	1. Percepatan Pengentasan Kemiskinan dan Peningkatan Kualitas SDM yang Berdaya Saing Pembangunan Manusia dan Pengentasan Kemiskinan	-		65.000.000,00	DINAS PENGENDALIAN PENDUDUK, KELUARGA BERENCANA, PEMBERDAYAAN PEREMPUAN DAN PERLINDUNGAN ANAK
	2.08.01.2.06.0002	Penyediaan Peralatan dan Perlengkapan Kantor														
			Jumlah Paket Peralatan dan Perlengkapan Kantor yang Disediakan				2 Paket	10.000.000,00	Kab. Bengkulu Selatan, Semua Kecamatan, Semua Kel/Desa	DANA ALOKASI UMUM (DAU)	-	1. Percepatan Pengentasan Kemiskinan dan Peningkatan Kualitas SDM yang Berdaya Saing Pembangunan Manusia dan Pengentasan Kemiskinan	-		15.000.000,00	DINAS PENGENDALIAN PENDUDUK, KELUARGA BERENCANA, PEMBERDAYAAN PEREMPUAN DAN PERLINDUNGAN ANAK
	2.08.01.2.06.0004	Penyediaan Bahan Logistik Kantor														

NO	KODE	URUSAN / BIDANG URUSAN / PROGRAM / OUTCOME / KEGIATAN / SUB KEGIATAN	INDIKATOR PROGRAM / KEGIATAN / SUB KEGIATAN	TARGET AKHIR PERIODE RENSTRA OPD	REALISASI CAPAIAN RENJA OPD TAHUN 2024	PRAKIRAAN CAPAIAN TARGET RENJA OPD TAHUN 2025	CAPAIAN KINERJA DAN KERANGKA PENDANAAN						KELOMPOK SASARAN	PRAKIRAAN MAJU RENCANA TAHUN 2027		PERANGKAT DAERAH PENANGGUNG JAWAB
							TARGET 2026	PAGU INDIKATIF (Rp)	LOKASI	SUMBER DANA	PRIORITAS			TARGET	PAGU INDIKATIF (Rp)	
											NASIONAL	DAERAH				
1	2	3	4	5	6	7	8	9	10	11	12	13	14	15	16	17
			Jumlah Paket Bahan Logistik Kantor yang Disediakan				7 Paket	29.079.000,00	Kab. Bengkulu Selatan, Semua Kecamatan, Semua Kel/Desa	DANA ALOKASI UMUM (DAU)	-	1. Percepatan Pengentasan Kemiskinan dan Peningkatan Kualitas SDM yang Berdaya Saing Pembangunan Manusia dan Pengentasan Kemiskinan	-		25.000.000,00	DINAS PENGENDALIAN PENDUDUK, KELUARGA BERENCANA, PEMBERDAYAAN PEREMPUAN DAN PERLINDUNGAN ANAK
	2.08.01.2.06.0005	Penyediaan Barang Cetakan dan Penggandaan														
			Jumlah Paket Barang Cetakan dan Penggandaan yang Disediakan				2 Paket	7.144.400,00	Kab. Bengkulu Selatan, Semua Kecamatan, Semua Kel/Desa	DANA ALOKASI UMUM (DAU)	-	1. Percepatan Pengentasan Kemiskinan dan Peningkatan Kualitas SDM yang Berdaya Saing Pembangunan Manusia dan Pengentasan Kemiskinan	-		15.000.000,00	DINAS PENGENDALIAN PENDUDUK, KELUARGA BERENCANA, PEMBERDAYAAN PEREMPUAN DAN PERLINDUNGAN ANAK
	2.08.01.2.06.0006	Penyediaan Bahan Bacaan dan Peraturan Perundang-undangan														
			Jumlah Dokumen Bahan Bacaan dan Peraturan Perundang-Undangan yang Disediakan				3 Dokumen	14.469.000,00	Kab. Bengkulu Selatan, Semua Kecamatan, Semua Kel/Desa	DANA ALOKASI UMUM (DAU)	-	1. Percepatan Pengentasan Kemiskinan dan Peningkatan Kualitas SDM yang Berdaya Saing Pembangunan Manusia dan Pengentasan Kemiskinan	-		15.000.000,00	DINAS PENGENDALIAN PENDUDUK, KELUARGA BERENCANA, PEMBERDAYAAN PEREMPUAN DAN PERLINDUNGAN ANAK
	2.08.01.2.06.0009	Penyelenggaraan Rapat Koordinasi dan Konsultasi SKPD														

NO	KODE	URUSAN / BIDANG URUSAN / PROGRAM / OUTCOME / KEGIATAN / SUB KEGIATAN	INDIKATOR PROGRAM / KEGIATAN / SUB KEGIATAN	TARGET AKHIR PERIODE RENSTRA OPD	REALISASI CAPAIAN RENJA OPD TAHUN 2024	PRAKIRAAN CAPAIAN TARGET RENJA OPD TAHUN 2025	CAPAIAN KINERJA DAN KERANGKA PENDANAAN						KELOMPOK SASARAN	PRAKIRAAN MAJU RENCANA TAHUN 2027		PERANGKAT DAERAH PENANGGUNG JAWAB
							TARGET 2026	PAGU INDIKATIF (Rp)	LOKASI	SUMBER DANA	PRIORITAS			TARGET	PAGU INDIKATIF (Rp)	
											NASIONAL	DAERAH				
1	2	3	4	5	6	7	8	9	10	11	12	13	14	15	16	17
			Jumlah Laporan Penyelenggaraan Rapat Koordinasi dan Konsultasi SKPD				16 Laporan	63.478.000,00	Kab. Bengkulu Selatan, Semua Kecamatan, Semua Kel/Desa	DANA ALOKASI UMUM (DAU)	-	1. Percepatan Pengentasan Kemiskinan dan Peningkatan Kualitas SDM yang Berdaya Saing Pembangunan Manusia dan Pengentasan Kemiskinan	-		100.000.000,00	DINAS PENGENDALIAN PENDUDUK, KELUARGA BERENCANA, PEMBERDAYAAN PEREMPUAN DAN PERLINDUNGAN ANAK
	2.08.01.2.07	Pengadaan Barang Milik Daerah Penunjang Urusan Pemerintah Daerah	-	-			-	143.022.000,00			-	1. Percepatan Pengentasan Kemiskinan dan Peningkatan Kualitas SDM yang Berdaya Saing Pembangunan Manusia dan Pengentasan Kemiskinan	-	-	25.000.000,00	DINAS PENGENDALIAN PENDUDUK, KELUARGA BERENCANA, PEMBERDAYAAN PEREMPUAN DAN PERLINDUNGAN ANAK
	2.08.01.2.07.0006	Pengadaan Peralatan dan Mesin Lainnya														
			Jumlah Unit Peralatan dan Mesin Lainnya yang Disediakan				7 Unit	143.022.000,00	Kab. Bengkulu Selatan, Semua Kecamatan, Semua Kel/Desa	DANA ALOKASI UMUM (DAU)	-	1. Percepatan Pengentasan Kemiskinan dan Peningkatan Kualitas SDM yang Berdaya Saing Pembangunan Manusia dan Pengentasan Kemiskinan	-		25.000.000,00	DINAS PENGENDALIAN PENDUDUK, KELUARGA BERENCANA, PEMBERDAYAAN PEREMPUAN DAN PERLINDUNGAN ANAK

NO	KODE	URUSAN / BIDANG URUSAN / PROGRAM / OUTCOME / KEGIATAN / SUB KEGIATAN	INDIKATOR PROGRAM / KEGIATAN / SUB KEGIATAN	TARGET AKHIR PERIODE RENSTRA OPD	REALISASI CAPAIAN RENJA OPD TAHUN 2024	PRAKIRAAN CAPAIAN TARGET RENJA OPD TAHUN 2025	CAPAIAN KINERJA DAN KERANGKA PENDANAAN						KELOMPOK SASARAN	PRAKIRAAN MAJU RENCANA TAHUN 2027		PERANGKAT DAERAH PENANGGUNG JAWAB
							TARGET 2026	PAGU INDIKATIF (Rp)	LOKASI	SUMBER DANA	PRIORITAS			TARGET	PAGU INDIKATIF (Rp)	
											NASIONAL	DAERAH				
1	2	3	4	5	6	7	8	9	10	11	12	13	14	15	16	17
	2.08.01.2.09	Pemeliharaan Barang Milik Daerah Penunjang Urusan Pemerintahan Daerah	-	-			-	164.178.000,00			-	1. Percepatan Pengentasan Kemiskinan dan Peningkatan Kualitas SDM yang Berdaya Saing Pembangunan Manusia dan Pengentasan Kemiskinan	-	-	75.000.000,00	DINAS PENGENDALIAN PENDUDUK, KELUARGA BERENCANA, PEMBERDAYAAN PEREMPUAN DAN PERLINDUNGAN ANAK
	2.08.01.2.09.0001	Penyediaan Jasa Pemeliharaan, Biaya Pemeliharaan, dan Pajak Kendaraan Perorangan Dinas atau Kendaraan Dinas Jabatan														
			Jumlah Kendaraan Perorangan Dinas atau Kendaraan Dinas Jabatan yang Dipelihara dan dibayarkan Pajaknya				44 Unit	89.988.000,00	Kab. Bengkulu Selatan, Semua Kecamatan, Semua Kel/Desa	DANA ALOKASI UMUM (DAU)	-	1. Percepatan Pengentasan Kemiskinan dan Peningkatan Kualitas SDM yang Berdaya Saing Pembangunan Manusia dan Pengentasan Kemiskinan	-		25.000.000,00	DINAS PENGENDALIAN PENDUDUK, KELUARGA BERENCANA, PEMBERDAYAAN PEREMPUAN DAN PERLINDUNGAN ANAK
	2.08.01.2.09.0006	Pemeliharaan Peralatan dan Mesin Lainnya														
			Jumlah Peralatan dan Mesin Lainnya yang Dipelihara				30 Unit	9.090.000,00	Kab. Bengkulu Selatan, Semua Kecamatan, Semua Kel/Desa	DANA ALOKASI UMUM (DAU)	-	1. Percepatan Pengentasan Kemiskinan dan Peningkatan Kualitas SDM yang Berdaya Saing Pembangunan Manusia dan Pengentasan Kemiskinan	-		25.000.000,00	DINAS PENGENDALIAN PENDUDUK, KELUARGA BERENCANA, PEMBERDAYAAN PEREMPUAN DAN PERLINDUNGAN ANAK
	2.08.01.2.09.0009	Pemeliharaan/Rehabilitasi Gedung Kantor dan Bangunan Lainnya														

NO	KODE	URUSAN / BIDANG URUSAN / PROGRAM / OUTCOME / KEGIATAN / SUB KEGIATAN	INDIKATOR PROGRAM / KEGIATAN / SUB KEGIATAN	TARGET AKHIR PERIODE RENSTRA OPD	REALISASI CAPAIAN RENJA OPD TAHUN 2024	PRAKIRAAN CAPAIAN TARGET RENJA OPD TAHUN 2025	CAPAIAN KINERJA DAN KERANGKA PENDANAAN						KELOMPOK SASARAN	PRAKIRAAN MAJU RENCANA TAHUN 2027		PERANGKAT DAERAH PENANGGUNG JAWAB
							TARGET 2026	PAGU INDIKATIF (Rp)	LOKASI	SUMBER DANA	PRIORITAS			TARGET	PAGU INDIKATIF (Rp)	
											NASIONAL	DAERAH				
1	2	3	4	5	6	7	8	9	10	11	12	13	14	15	16	17
			Jumlah Gedung Kantor dan Bangunan Lainnya yang Dipelihara/Direhabilitasi				1 Unit	65.100.000,00	Kab. Bengkulu Selatan, Semua Kecamatan, Semua Kel/Desa	DANA ALOKASI UMUM (DAU)	-	1. Percepatan Pengentasan Kemiskinan dan Peningkatan Kualitas SDM yang Berdaya Saing Pembangunan Manusia dan Pengentasan Kemiskinan	-		25.000.000,00	DINAS PENGENDALIAN PENDUDUK, KELUARGA BERENCANA, PEMBERDAYAAN PEREMPUAN DAN PERLINDUNGAN ANAK
2.	**2.08.02**	**PROGRAM PENGARUSUTAMAAN GENDER DAN PEMBERDAYAAN PEREMPUAN**	**-**	**-**			**-**	**408.125.800,00**						**-**	**505.000.000,00**	
	2.08.02.2.01	Pelembagaan Pengarusutamaan Gender (PUG) pada Lembaga Pemerintah Kewenangan Kabupaten/Kota	-	-			-	158.125.800,00			-	1. Percepatan Pengentasan Kemiskinan dan Peningkatan Kualitas SDM yang Berdaya Saing Pembangunan Manusia dan Pengentasan Kemiskinan	-	-	230.000.000,00	DINAS PENGENDALIAN PENDUDUK, KELUARGA BERENCANA, PEMBERDAYAAN PEREMPUAN DAN PERLINDUNGAN ANAK
	2.08.02.2.01.0007	Koordinasi dan Sinkronisasi Pelaksanaan PUG Kewenangan Kabupaten/Kota														
			Jumlah laporan hasil koordinasi dan sinkronisasi penyelenggaraan PUG				20 Laporan	58.125.800,00	Kab. Bengkulu Selatan, Semua Kecamatan, Semua Kel/Desa	DANA ALOKASI UMUM (DAU)	-	1. Percepatan Pengentasan Kemiskinan dan Peningkatan Kualitas SDM yang Berdaya Saing Pembangunan Manusia dan Pengentasan Kemiskinan	-		110.000.000,00	DINAS PENGENDALIAN PENDUDUK, KELUARGA BERENCANA, PEMBERDAYAAN PEREMPUAN DAN PERLINDUNGAN ANAK
	2.08.02.2.01.0011	Pendampingan Penyelenggaraan PUG Kewenangan Kabupaten/Kota														

NO	KODE	URUSAN / BIDANG URUSAN / PROGRAM / OUTCOME / KEGIATAN / SUB KEGIATAN	INDIKATOR PROGRAM / KEGIATAN / SUB KEGIATAN	TARGET AKHIR PERIODE RENSTRA OPD	REALISASI CAPAIAN RENJA OPD TAHUN 2024	PRAKIRAAN CAPAIAN TARGET RENJA OPD TAHUN 2025	CAPAIAN KINERJA DAN KERANGKA PENDANAAN						KELOMPOK SASARAN	PRAKIRAAN MAJU RENCANA TAHUN 2027		PERANGKAT DAERAH PENANGGUNG JAWAB
							TARGET 2026	PAGU INDIKATIF (Rp)	LOKASI	SUMBER DANA	PRIORITAS			TARGET	PAGU INDIKATIF (Rp)	
											NASIONAL	DAERAH				
1	2	3	4	5	6	7	8	9	10	11	12	13	14	15	16	17
			jumlah OPDkab/kota yang mendapatkan pendampingan				10 Lembaga	50.000.000,00	Kab. Bengkulu Selatan, Semua Kecamatan, Semua Kel/Desa	DANA ALOKASI UMUM (DAU)	-	4. Inovasi dan Tata Kelola Pemerintahan Pembangunan Manusia dan Pengentasan Kemiskinan	-		60.000.000,00	DINAS PENGENDALIAN PENDUDUK, KELUARGA BERENCANA, PEMBERDAYAAN PEREMPUAN DAN PERLINDUNGAN ANAK
	2.08.02.2.01.0013	Advokasi dan sosialisasi penyelenggaraan PUG kewenangan Kabupaten/Kota														
			Jumlah pemangku kepentingan tingkat kabupaten/kota yang mendapatkan advokasi dan sosialisasi (lembaga pemerintah dan non pemerintah)				10 Lembaga	50.000.000,00	Kab. Bengkulu Selatan, Semua Kecamatan, Semua Kel/Desa	DANA ALOKASI UMUM (DAU)	-	1. Percepatan Pengentasan Kemiskinan dan Peningkatan Kualitas SDM yang Berdaya Saing Pembangunan Manusia dan Pengentasan Kemiskinan	-		60.000.000,00	DINAS PENGENDALIAN PENDUDUK, KELUARGA BERENCANA, PEMBERDAYAAN PEREMPUAN DAN PERLINDUNGAN ANAK
	2.08.02.2.02	Pemberdayaan Perempuan Bidang Politik, Hukum, Sosial, dan Ekonomi pada Organisasi Kemasyarakatan Kewenangan Kabupaten/Kota	-	-			-	150.000.000,00			-	1. Percepatan Pengentasan Kemiskinan dan Peningkatan Kualitas SDM yang Berdaya Saing Pembangunan Manusia dan Pengentasan Kemiskinan	-	-	165.000.000,00	DINAS PENGENDALIAN PENDUDUK, KELUARGA BERENCANA, PEMBERDAYAAN PEREMPUAN DAN PERLINDUNGAN ANAK
	2.08.02.2.02.0003	Advokasi Kebijakan dan Pendampingan Peningkatan Partisipasi Perempuan dalam Politik, Hukum, Sosial dan Ekonomi														

NO	KODE	URUSAN / BIDANG URUSAN / PROGRAM / OUTCOME / KEGIATAN / SUB KEGIATAN	INDIKATOR PROGRAM / KEGIATAN / SUB KEGIATAN	TARGET AKHIR PERIODE RENSTRA OPD	REALISASI CAPAIAN RENJA OPD TAHUN 2024	PRAKIRAAN CAPAIAN TARGET RENJA OPD TAHUN 2025	CAPAIAN KINERJA DAN KERANGKA PENDANAAN						KELOMPOK SASARAN	PRAKIRAAN MAJU RENCANA TAHUN 2027		PERANGKAT DAERAH PENANGGUNG JAWAB
							TARGET 2026	PAGU INDIKATIF (Rp)	LOKASI	SUMBER DANA	PRIORITAS			TARGET	PAGU INDIKATIF (Rp)	
											NASIONAL	DAERAH				
1	2	3	4	5	6	7	8	9	10	11	12	13	14	15	16	17
			Jumlah organisasi kemasyarakatan/ profesi/ dunia usaha/ media yg diadvokasi dan didampingi dalam rangka peningkatan partisipasi perempuan di bidang politik, hukum, sosial dan ekonomi				10 Lembaga	50.000.000,00	Kab. Bengkulu Selatan, Semua Kecamatan, Semua Kel/Desa	DANA ALOKASI UMUM (DAU)	-	1. Percepatan Pengentasan Kemiskinan dan Peningkatan Kualitas SDM yang Berdaya Saing Pembangunan Manusia dan Pengentasan Kemiskinan	-		15.000.000,00	DINAS PENGENDALIAN PENDUDUK, KELUARGA BERENCANA, PEMBERDAYAAN PEREMPUAN DAN PERLINDUNGAN ANAK
	2.08.02.2.02.0008	Sosialisasi Peningkatan Partisipasi Perempuan di Bidang Politik, Hukum, Sosial dan Ekonomi Kewenangan Kabupaten/Kota														
			jumlah SDM lembaga masyarakat dan perempuan yang mendapatkan sosialisasi tentang pemberdayaan perempuan bidang politik, hukum, sosial, ekonomi				20 orang	100.000.000,00	Kab. Bengkulu Selatan, Semua Kecamatan, Semua Kel/Desa	DANA ALOKASI UMUM (DAU)	-	1. Percepatan Pengentasan Kemiskinan dan Peningkatan Kualitas SDM yang Berdaya Saing Pembangunan Manusia dan Pengentasan Kemiskinan	-		150.000.000,00	DINAS PENGENDALIAN PENDUDUK, KELUARGA BERENCANA, PEMBERDAYAAN PEREMPUAN DAN PERLINDUNGAN ANAK
	2.08.02.2.03	Penguatan dan Pengembangan Lembaga Penyedia Layanan Pemberdayaan Perempuan Kewenangan Kabupaten/Kota	-	-			-	100.000.000,00			-	1. Percepatan Pengentasan Kemiskinan dan Peningkatan Kualitas SDM yang Berdaya Saing Pembangunan Manusia dan Pengentasan Kemiskinan	-	-	110.000.000,00	DINAS PENGENDALIAN PENDUDUK, KELUARGA BERENCANA, PEMBERDAYAAN PEREMPUAN DAN PERLINDUNGAN ANAK
	2.08.02.2.03.0007	pendampingan penguatan dan pengembangan lembaga penyedia layanan pemberdayaan perempuan kewenangan Kabupaten/Kota														

NO	KODE	URUSAN / BIDANG URUSAN / PROGRAM / OUTCOME / KEGIATAN / SUB KEGIATAN	INDIKATOR PROGRAM / KEGIATAN / SUB KEGIATAN	TARGET AKHIR PERIODE RENSTRA OPD	REALISASI CAPAIAN RENJA OPD TAHUN 2024	PRAKIRAAN CAPAIAN TARGET RENJA OPD TAHUN 2025	CAPAIAN KINERJA DAN KERANGKA PENDANAAN						KELOMPOK SASARAN	PRAKIRAAN MAJU RENCANA TAHUN 2027		PERANGKAT DAERAH PENANGGUNG JAWAB
							TARGET 2026	PAGU INDIKATIF (Rp)	LOKASI	SUMBER DANA	PRIORITAS			TARGET	PAGU INDIKATIF (Rp)	
											NASIONAL	DAERAH				
1	2	3	4	5	6	7	8	9	10	11	12	13	14	15	16	17
			jumlah lembaga penyedia layanan pemberdayaan perempuan yang mendapatkan pendampingan				10 Lembaga	100.000.000,00	Kab. Bengkulu Selatan, Semua Kecamatan, Semua Kel/Desa	DANA ALOKASI UMUM (DAU)	-	1. Percepatan Pengentasan Kemiskinan dan Peningkatan Kualitas SDM yang Berdaya Saing Pembangunan Manusia dan Pengentasan Kemiskinan	-		110.000.000,00	DINAS PENGENDALIAN PENDUDUK, KELUARGA BERENCANA, PEMBERDAYAAN PEREMPUAN DAN PERLINDUNGAN ANAK
3.	**2.08.03**	**PROGRAM PERLINDUNGAN PEREMPUAN**	**-**	**-**			**-**	**60.488.000,00**						**-**	**210.000.000,00**	
	2.08.03.2.03	Penguatan dan Pengembangan Lembaga Penyedia Layanan Perlindungan Perempuan Tingkat Daerah Kabupaten/Kota	-	-			-	60.488.000,00			-	1. Percepatan Pengentasan Kemiskinan dan Peningkatan Kualitas SDM yang Berdaya Saing Pembangunan Manusia dan Pengentasan Kemiskinan	-	-	210.000.000,00	DINAS PENGENDALIAN PENDUDUK, KELUARGA BERENCANA, PEMBERDAYAAN PEREMPUAN DAN PERLINDUNGAN ANAK
	2.08.03.2.03.0005	Advokasi dan sosialisasi penguatan dan pengembangan Lembaga Penyedia Layanan Perlindungan Perempuan Kewenangan Kabupaten/Kota														
			Jumlah Lembaga penyedia Layanan Perlindungan Perempuan tingkat provinsi yang mendapatkan advokasi dan sosialisasi (lembaga pemerintah dan non pemerintah)				10 Lembaga	50.488.000,00	Kab. Bengkulu Selatan, Semua Kecamatan, Semua Kel/Desa	DANA ALOKASI UMUM (DAU)	-	1. Percepatan Pengentasan Kemiskinan dan Peningkatan Kualitas SDM yang Berdaya Saing Pembangunan Manusia dan Pengentasan Kemiskinan	-		100.000.000,00	DINAS PENGENDALIAN PENDUDUK, KELUARGA BERENCANA, PEMBERDAYAAN PEREMPUAN DAN PERLINDUNGAN ANAK
	2.08.03.2.03.0006	Monitoring evaluasi dan pelaporan penguatan dan pengembangan Lembaga Penyedia Layanan Perlindungan Perempuan kewenangan Kabupaten/Kota														

NO	KODE	URUSAN / BIDANG URUSAN / PROGRAM / OUTCOME / KEGIATAN / SUB KEGIATAN	INDIKATOR PROGRAM / KEGIATAN / SUB KEGIATAN	TARGET AKHIR PERIODE RENSTRA OPD	REALISASI CAPAIAN RENJA OPD TAHUN 2024	PRAKIRAAN CAPAIAN TARGET RENJA OPD TAHUN 2025	CAPAIAN KINERJA DAN KERANGKA PENDANAAN						KELOMPOK SASARAN	PRAKIRAAN MAJU RENCANA TAHUN 2027		PERANGKAT DAERAH PENANGGUNG JAWAB
							TARGET 2026	PAGU INDIKATIF (Rp)	LOKASI	SUMBER DANA	PRIORITAS			TARGET	PAGU INDIKATIF (Rp)	
											NASIONAL	DAERAH				
1	2	3	4	5	6	7	8	9	10	11	12	13	14	15	16	17
			Jumlah dokumen hasil monitoring dan evaluasi penguatan dan pengembangan lembaga penyedia Layanan Perlindungan Perempuan kewenangan provinsi				10 Laporan	10.000.000,00	Semua Kota/Kab, Semua Kecamatan, Semua Kel/Desa	DANA ALOKASI UMUM (DAU)	-	1. Percepatan Pengentasan Kemiskinan dan Peningkatan Kualitas SDM yang Berdaya Saing Pembangunan Manusia dan Pengentasan Kemiskinan	-		110.000.000,00	DINAS PENGENDALIAN PENDUDUK, KELUARGA BERENCANA, PEMBERDAYAAN PEREMPUAN DAN PERLINDUNGAN ANAK
4.	**2.08.07**	**PROGRAM PERLINDUNGAN KHUSUS ANAK**	**-**	**-**			**-**	**119.512.000,00**						**-**	**210.000.000,00**	
	2.08.07.2.01	Pencegahan Kekerasan Terhadap Anak yang Melibatkan para Pihak Lingkup Daerah Kabupaten/Kota	-	-			-	30.000.000,00			-	-	-	-	110.000.000,00	DINAS PENGENDALIAN PENDUDUK, KELUARGA BERENCANA, PEMBERDAYAAN PEREMPUAN DAN PERLINDUNGAN ANAK
	2.08.07.2.01.0006	koordinasi dan sinkronisasi pencegahan kekerasan terhadap anak kewenangan kabupaten/kota														
			jumlah dokumen hasil koordinasi dan sinkronisasi pencegahan kekerasan terhadap anak kewenangan kabupaten/kota				6 Dokumen	30.000.000,00	Kab. Bengkulu Selatan, Semua Kecamatan, Semua Kel/Desa	DANA ALOKASI UMUM (DAU)	-	-	-		110.000.000,00	DINAS PENGENDALIAN PENDUDUK, KELUARGA BERENCANA, PEMBERDAYAAN PEREMPUAN DAN PERLINDUNGAN ANAK
	2.08.07.2.03	Penguatan dan Pengembangan Lembaga Penyedia Layanan bagi Anak yang Memerlukan Perlindungan Khusus Tingkat Daerah Kabupaten/Kota	-	-			-	89.512.000,00			-	1. Percepatan Pengentasan Kemiskinan dan Peningkatan Kualitas SDM yang Berdaya Saing Pembangunan Manusia dan Pengentasan Kemiskinan	-	-	100.000.000,00	DINAS PENGENDALIAN PENDUDUK, KELUARGA BERENCANA, PEMBERDAYAAN PEREMPUAN DAN PERLINDUNGAN ANAK
	2.08.07.2.03.0007	Pengembangan KIE (komunikasi, informasi, dan edukasi) perlindungan khusus anak tingkat daerah kabupaten/kota														

NO	KODE	URUSAN / BIDANG URUSAN / PROGRAM / OUTCOME / KEGIATAN / SUB KEGIATAN	INDIKATOR PROGRAM / KEGIATAN / SUB KEGIATAN	TARGET AKHIR PERIODE RENSTRA OPD	REALISASI CAPAIAN RENJA OPD TAHUN 2024	PRAKIRAAN CAPAIAN TARGET RENJA OPD TAHUN 2025	CAPAIAN KINERJA DAN KERANGKA PENDANAAN						KELOMPOK SASARAN	PRAKIRAAN MAJU RENCANA TAHUN 2027		PERANGKAT DAERAH PENANGGUNG JAWAB
							TARGET 2026	PAGU INDIKATIF (Rp)	LOKASI	SUMBER DANA	PRIORITAS			TARGET	PAGU INDIKATIF (Rp)	
											NASIONAL	DAERAH				
1	2	3	4	5	6	7	8	9	10	11	12	13	14	15	16	17
			Jumlah KIE Perlindungan khusus anak				15 Dokumen	10.000.000,00	Kab. Bengkulu Selatan, Semua Kecamatan, Semua Kel/Desa	DANA ALOKASI UMUM (DAU)	-	1. Percepatan Pengentasan Kemiskinan dan Peningkatan Kualitas SDM yang Berdaya Saing Pembangunan Manusia dan Pengentasan Kemiskinan	-		100.000.000,00	DINAS PENGENDALIAN PENDUDUK, KELUARGA BERENCANA, PEMBERDAYAAN PEREMPUAN DAN PERLINDUNGAN ANAK
	2.08.07.2.03.0009	koordinasi dan sinkronisasi penguatan jejaring antar lembaga penyedia layanan anak yang memerlukan perlindungan khusus tingkat daerah kabupaten/kota														
			jumlah dokumen hasil koordinasi dan sinkronisasi penguatan jejaring antar lembaga penyedia layanan anak yang memerlukan perlindungan khusus tingkat daerah kabupaten/kota				4 Dokumen	10.000.000,00	Semua Kota/Kab, Semua Kecamatan, Semua Kel/Desa Kab. Bengkulu Selatan, Semua Kecamatan, Semua Kel/Desa	DANA ALOKASI UMUM (DAU)	-	1. Percepatan Pengentasan Kemiskinan dan Peningkatan Kualitas SDM yang Berdaya Saing Pembangunan Manusia dan Pengentasan Kemiskinan	-		0,00	DINAS PENGENDALIAN PENDUDUK, KELUARGA BERENCANA, PEMBERDAYAAN PEREMPUAN DAN PERLINDUNGAN ANAK
	2.08.07.2.03.0011	Advokasi dan sosialisasi penguatan dan pengembangan lembaga penyedia layanan bagi Anak yang Memerlukan Perlindungan Khusus Tingkat Daerah Kabupaten/Kota														
			0				6 0	69.512.000,00	-	DANA ALOKASI UMUM (DAU)	-	1. Percepatan Pengentasan Kemiskinan dan Peningkatan Kualitas SDM yang Berdaya Saing Pembangunan Manusia dan Pengentasan Kemiskinan	-		0,00	DINAS PENGENDALIAN PENDUDUK, KELUARGA BERENCANA, PEMBERDAYAAN PEREMPUAN DAN PERLINDUNGAN ANAK
	2.14	**URUSAN PEMERINTAHAN BIDANG PENGENDALIAN PENDUDUK DAN KELUARGA BERENCANA**						**488.000.000,00**							**2.390.000.000,00**	
1.	**2.14.02**	**PROGRAM PENGENDALIAN PENDUDUK**	**-**	**-**			**-**	**45.000.000,00**						**-**	**100.000.000,00**	

NO	KODE	URUSAN / BIDANG URUSAN / PROGRAM / OUTCOME / KEGIATAN / SUB KEGIATAN	INDIKATOR PROGRAM / KEGIATAN / SUB KEGIATAN	TARGET AKHIR PERIODE RENSTRA OPD	REALISASI CAPAIAN RENJA OPD TAHUN 2024	PRAKIRAAN CAPAIAN TARGET RENJA OPD TAHUN 2025	CAPAIAN KINERJA DAN KERANGKA PENDANAAN						KELOMPOK SASARAN	PRAKIRAAN MAJU RENCANA TAHUN 2027		PERANGKAT DAERAH PENANGGUNG JAWAB
							TARGET 2026	PAGU INDIKATIF (Rp)	LOKASI	SUMBER DANA	PRIORITAS			TARGET	PAGU INDIKATIF (Rp)	
											NASIONAL	DAERAH				
1	2	3	4	5	6	7	8	9	10	11	12	13	14	15	16	17
	2.14.02.2.01	Pemaduan dan Sinkronisasi Kebijakan Pemerintah Daerah Provinsi dengan Pemerintah Daerah Kabupaten/Kota dalam rangka Pengendalian Kuantitas Penduduk	-	-			-	45.000.000,00			-	1. Percepatan Pengentasan Kemiskinan dan Peningkatan Kualitas SDM yang Berdaya Saing Pembangunan Manusia dan Pengentasan Kemiskinan	-	-	25.000.000,00	DINAS PENGENDALIAN PENDUDUK, KELUARGA BERENCANA, PEMBERDAYAAN PEREMPUAN DAN PERLINDUNGAN ANAK
	2.14.02.2.01.0017	Pelaksanaan Sarasehan Hasil Pemutakhiran Data Keluarga														
			Jumlah pelaksanaan Sarasehan Hasil Pemutakhiran Data Keluarga				1 Kegiatan	45.000.000,00	Kab. Bengkulu Selatan, Semua Kecamatan, Semua Kel/Desa	DANA ALOKASI UMUM (DAU)	-	1. Percepatan Pengentasan Kemiskinan dan Peningkatan Kualitas SDM yang Berdaya Saing Pembangunan Manusia dan Pengentasan Kemiskinan	-		25.000.000,00	DINAS PENGENDALIAN PENDUDUK, KELUARGA BERENCANA, PEMBERDAYAAN PEREMPUAN DAN PERLINDUNGAN ANAK
	2.14.02.2.02	Pemetaan Perkiraan Pengendalian Penduduk Cakupan Daerah Kabupaten/Kota	-	-			-	0,00			-	1. Percepatan Pengentasan Kemiskinan dan Peningkatan Kualitas SDM yang Berdaya Saing Pembangunan Manusia dan Pengentasan Kemiskinan	-	-	75.000.000,00	DINAS PENGENDALIAN PENDUDUK, KELUARGA BERENCANA, PEMBERDAYAAN PEREMPUAN DAN PERLINDUNGAN ANAK
	2.14.02.2.02.0009	Pembinaan dan Pengawasan Penyelenggaraan Sistem Informasi Keluarga														

NO	KODE	URUSAN / BIDANG URUSAN / PROGRAM / OUTCOME / KEGIATAN / SUB KEGIATAN	INDIKATOR PROGRAM / KEGIATAN / SUB KEGIATAN	TARGET AKHIR PERIODE RENSTRA OPD	REALISASI CAPAIAN RENJA OPD TAHUN 2024	PRAKIRAAN CAPAIAN TARGET RENJA OPD TAHUN 2025	CAPAIAN KINERJA DAN KERANGKA PENDANAAN						KELOMPOK SASARAN	PRAKIRAAN MAJU RENCANA TAHUN 2027		PERANGKAT DAERAH PENANGGUNG JAWAB
							TARGET 2026	PAGU INDIKATIF (Rp)	LOKASI	SUMBER DANA	PRIORITAS			TARGET	PAGU INDIKATIF (Rp)	
											NASIONAL	DAERAH				
1	2	3	4	5	6	7	8	9	10	11	12	13	14	15	16	17
			Jumlah Laporan Pembinaan dan Pengawasan Penyelenggaraan Sistem Informasi Keluarga				1 Laporan	0,00	Kab. Bengkulu Selatan, Semua Kecamatan, Semua Kel/Desa	DANA ALOKASI UMUM (DAU)	-	1. Percepatan Pengentasan Kemiskinan dan Peningkatan Kualitas SDM yang Berdaya Saing Pembangunan Manusia dan Pengentasan Kemiskinan	-		25.000.000,00	DINAS PENGENDALIAN PENDUDUK, KELUARGA BERENCANA, PEMBERDAYAAN PEREMPUAN DAN PERLINDUNGAN ANAK
	2.14.02.2.02.0012	Pencatatan dan Pengumpulan Data Keluarga														
			Jumlah Laporan Pencatatan dan Pengumpulan Data Keluarga				18 Laporan	0,00	Kab. Bengkulu Selatan, Semua Kecamatan, Semua Kel/Desa	DANA ALOKASI UMUM (DAU)	-	1. Percepatan Pengentasan Kemiskinan dan Peningkatan Kualitas SDM yang Berdaya Saing Pembangunan Manusia dan Pengentasan Kemiskinan	-		25.000.000,00	DINAS PENGENDALIAN PENDUDUK, KELUARGA BERENCANA, PEMBERDAYAAN PEREMPUAN DAN PERLINDUNGAN ANAK
	2.14.02.2.02.0013	Pengolahan dan Pelaporan Data Pengendalian Lapangan dan Pelayanan KB														
			Jumlah Dokumen Pengolahan dan Pelaporan Data Pengendalian Lapangan dan Pelayanan KB				12 Dokumen	0,00	Kab. Bengkulu Selatan, Semua Kecamatan, Semua Kel/Desa	DANA ALOKASI UMUM (DAU)	-	1. Percepatan Pengentasan Kemiskinan dan Peningkatan Kualitas SDM yang Berdaya Saing Pembangunan Manusia dan Pengentasan Kemiskinan	-		25.000.000,00	DINAS PENGENDALIAN PENDUDUK, KELUARGA BERENCANA, PEMBERDAYAAN PEREMPUAN DAN PERLINDUNGAN ANAK
2.	**2.14.03**	**PROGRAM PEMBINAAN KELUARGA BERENCANA (KB)**	**-**	**-**			**-**	**403.000.000,00**						**-**	**2.160.000.000,00**	

NO	KODE	URUSAN / BIDANG URUSAN / PROGRAM / OUTCOME / KEGIATAN / SUB KEGIATAN	INDIKATOR PROGRAM / KEGIATAN / SUB KEGIATAN	TARGET AKHIR PERIODE RENSTRA OPD	REALISASI CAPAIAN RENJA OPD TAHUN 2024	PRAKIRAAN CAPAIAN TARGET RENJA OPD TAHUN 2025	CAPAIAN KINERJA DAN KERANGKA PENDANAAN						KELOMPOK SASARAN	PRAKIRAAN MAJU RENCANA TAHUN 2027		PERANGKAT DAERAH PENANGGUNG JAWAB
							TARGET 2026	PAGU INDIKATIF (Rp)	LOKASI	SUMBER DANA	PRIORITAS			TARGET	PAGU INDIKATIF (Rp)	
											NASIONAL	DAERAH				
1	2	3	4	5	6	7	8	9	10	11	12	13	14	15	16	17
	2.14.03.2.01	Pelaksanaan Advokasi, Komunikasi, Informasi dan Edukasi (KIE) Pengendalian Penduduk dan KB Sesuai Kearifan Budaya Lokal	-	-			-	188.000.000,00			-	1. Percepatan Pengentasan Kemiskinan dan Peningkatan Kualitas SDM yang Berdaya Saing Pembangunan Manusia dan Pengentasan Kemiskinan	-	-	350.000.000,00	DINAS PENGENDALIAN PENDUDUK, KELUARGA BERENCANA, PEMBERDAYAAN PEREMPUAN DAN PERLINDUNGAN ANAK
	2.14.03.2.01.0011	Pelaksanaan Mekanisme Operasional Program Bangga Kencana melalui Rapat Koordinasi Kecamatan (Rakorcam), Rapat Koordinasi Desa (Rakordes), dan Mini Lokakarya (Minilok)														
			Jumlah Laporan Mekanisme Operasional Program Bangga Kencana (Pembangunan Keluarga, Kependudukan, dan Keluarga Berencana) Melalui Rapat Koordinasi Kecamatan (Rakorcam), Rapat Koordinasi Desa (Rakordes), dan Mini Lokakarya (Minilok)				2 Laporan	0,00	Kab. Bengkulu Selatan, Semua Kecamatan, Semua Kel/Desa	DANA ALOKASI UMUM (DAU)	-	1. Percepatan Pengentasan Kemiskinan dan Peningkatan Kualitas SDM yang Berdaya Saing Pembangunan Manusia dan Pengentasan Kemiskinan	-		50.000.000,00	DINAS PENGENDALIAN PENDUDUK, KELUARGA BERENCANA, PEMBERDAYAAN PEREMPUAN DAN PERLINDUNGAN ANAK
	2.14.03.2.01.0012	Promosi dan KIE Program Bangga Kencana Melalui Media Massa Cetak dan Elektronik serta Media Luar Ruang														
			Jumlah Dokumen Promosi dan KIE Program Bangga Kencana (Pembangunan Keluarga, Kependudukan, dan Keluarga Berencana) Melalui Media Massa Cetak dan Elektronik serta Media Luar Ruang				2 Dokumen	0,00	Kab. Bengkulu Selatan, Semua Kecamatan, Semua Kel/Desa	DANA ALOKASI UMUM (DAU)	-	1. Percepatan Pengentasan Kemiskinan dan Peningkatan Kualitas SDM yang Berdaya Saing Pembangunan Manusia dan Pengentasan Kemiskinan	-		50.000.000,00	DINAS PENGENDALIAN PENDUDUK, KELUARGA BERENCANA, PEMBERDAYAAN PEREMPUAN DAN PERLINDUNGAN ANAK
	2.14.03.2.01.0013	Komunikasi, Informasi dan Edukasi (KIE) ProgramBangga Kencana sesuai Kearifan Budaya Lokal														

NO	KODE	URUSAN / BIDANG URUSAN / PROGRAM / OUTCOME / KEGIATAN / SUB KEGIATAN	INDIKATOR PROGRAM / KEGIATAN / SUB KEGIATAN	TARGET AKHIR PERIODE RENSTRA OPD	REALISASI CAPAIAN RENJA OPD TAHUN 2024	PRAKIRAAN CAPAIAN TARGET RENJA OPD TAHUN 2025	CAPAIAN KINERJA DAN KERANGKA PENDANAAN						KELOMPOK SASARAN	PRAKIRAAN MAJU RENCANA TAHUN 2027		PERANGKAT DAERAH PENANGGUNG JAWAB
							TARGET 2026	PAGU INDIKATIF (Rp)	LOKASI	SUMBER DANA	PRIORITAS			TARGET	PAGU INDIKATIF (Rp)	
											NASIONAL	DAERAH				
1	2	3	4	5	6	7	8	9	10	11	12	13	14	15	16	17
			Jumlah Komunikasi, Informasi dan Edukasi (KIE) Program Bangga Kencana (Pembangunan Keluarga, Kependudukan, dan Keluarga Berencana) sesuai Kearifan Budaya Lokal yang dilaksanakan				3 Dokumen	188.000.000,00	Kab. Bengkulu Selatan, Semua Kecamatan, Semua Kel/Desa	DANA ALOKASI UMUM (DAU)	-	1. Percepatan Pengentasan Kemiskinan dan Peningkatan Kualitas SDM yang Berdaya Saing Pembangunan Manusia dan Pengentasan Kemiskinan	-		200.000.000,00	DINAS PENGENDALIAN PENDUDUK, KELUARGA BERENCANA, PEMBERDAYAAN PEREMPUAN DAN PERLINDUNGAN ANAK
	2.14.03.2.01.0014	Advokasi Program Bangga kencana oleh pokja advokasi kepada Stakeholders dan Mitra Kerja														
			Jumlah Organisasi yang Mendapatkan Advokasi Program Bangga Kencana (Pembangunan Keluarga, Kependudukan, dan Keluarga Berencana) kepada Stakeholders dan Mitra Kerja				4 Organisasi	0,00	Kab. Bengkulu Selatan, Semua Kecamatan, Semua Kel/Desa	DANA ALOKASI UMUM (DAU)	-	1. Percepatan Pengentasan Kemiskinan dan Peningkatan Kualitas SDM yang Berdaya Saing Pembangunan Manusia dan Pengentasan Kemiskinan	-		50.000.000,00	DINAS PENGENDALIAN PENDUDUK, KELUARGA BERENCANA, PEMBERDAYAAN PEREMPUAN DAN PERLINDUNGAN ANAK
	2.14.03.2.02	Pendayagunaan Tenaga Penyuluh KB/Petugas Lapangan KB (PKB/PLKB)	-	-			-	45.000.000,00			-	1. Percepatan Pengentasan Kemiskinan dan Peningkatan Kualitas SDM yang Berdaya Saing Pembangunan Manusia dan Pengentasan Kemiskinan	-	-	1.335.000.000,00	DINAS PENGENDALIAN PENDUDUK, KELUARGA BERENCANA, PEMBERDAYAAN PEREMPUAN DAN PERLINDUNGAN ANAK
	2.14.03.2.02.0004	Penggerakan Kader Institusi Masyarakat Pedesaan (IMP)														

NO	KODE	URUSAN / BIDANG URUSAN / PROGRAM / OUTCOME / KEGIATAN / SUB KEGIATAN	INDIKATOR PROGRAM / KEGIATAN / SUB KEGIATAN	TARGET AKHIR PERIODE RENSTRA OPD	REALISASI CAPAIAN RENJA OPD TAHUN 2024	PRAKIRAAN CAPAIAN TARGET RENJA OPD TAHUN 2025	CAPAIAN KINERJA DAN KERANGKA PENDANAAN						KELOMPOK SASARAN	PRAKIRAAN MAJU RENCANA TAHUN 2027		PERANGKAT DAERAH PENANGGUNG JAWAB
							TARGET 2026	PAGU INDIKATIF (Rp)	LOKASI	SUMBER DANA	PRIORITAS			TARGET	PAGU INDIKATIF (Rp)	
											NASIONAL	DAERAH				
1	2	3	4	5	6	7	8	9	10	11	12	13	14	15	16	17
			Jumlah Kader yang Mengikuti Penggerakan Kader Institusi Masyarakat Pedesaan (IMP)				50 Orang	0,00	Kab. Bengkulu Selatan, Semua Kecamatan, Semua Kel/Desa	DANA ALOKASI UMUM (DAU)	-	1. Percepatan Pengentasan Kemiskinan dan Peningkatan Kualitas SDM yang Berdaya Saing Pembangunan Manusia dan Pengentasan Kemiskinan	-		1.300.000.000,00	DINAS PENGENDALIAN PENDUDUK, KELUARGA BERENCANA, PEMBERDAYAAN PEREMPUAN DAN PERLINDUNGAN ANAK
	2.14.03.2.02.0007	Fasilitasi Pelaksanaan Penyuluhan, Penggerakan, Pelayanan dan Pengembangan Program Bangga Kencana untuk Petugas Keluarga Berencana/Penyuluh Lapangan Keluarga Berencana (PKB/PLKB)														
			Jumlah Laporan Hasil Penguatan Pelaksanaan Penyuluhan, Penggerakan, Pelayanan dan Pengembangan Program Bangga Kencana (Pembangunan Keluarga, Kependudukan, dan Keluarga Berencana) untuk Petugas Keluarga Berencana/Penyuluh Lapangan Keluarga Berencana (PKB/PLKB)				4 Laporan	45.000.000,00	Kab. Bengkulu Selatan, Semua Kecamatan, Semua Kel/Desa	DANA ALOKASI UMUM (DAU)	-	1. Percepatan Pengentasan Kemiskinan dan Peningkatan Kualitas SDM yang Berdaya Saing Pembangunan Manusia dan Pengentasan Kemiskinan	-		35.000.000,00	DINAS PENGENDALIAN PENDUDUK, KELUARGA BERENCANA, PEMBERDAYAAN PEREMPUAN DAN PERLINDUNGAN ANAK
	2.14.03.2.03	Pengendalian dan Pendistribusian Kebutuhan Alat dan Obat Kontrasepsi serta Pelaksanaan Pelayanan KB di Daerah Kabupaten/Kota	-	-			-	170.000.000,00			-	1. Percepatan Pengentasan Kemiskinan dan Peningkatan Kualitas SDM yang Berdaya Saing Pembangunan Manusia dan Pengentasan Kemiskinan	-	-	455.000.000,00	DINAS PENGENDALIAN PENDUDUK, KELUARGA BERENCANA, PEMBERDAYAAN PEREMPUAN DAN PERLINDUNGAN ANAK
	2.14.03.2.03.0001	Pengendalian Pendistribusian Alat dan Obat Kontrasepsi dan Sarana Penunjang Pelayanan KB ke Fasilitas Kesehatan Termasuk Jaringan dan Jejaringnya														

NO	KODE	URUSAN / BIDANG URUSAN / PROGRAM / OUTCOME / KEGIATAN / SUB KEGIATAN	INDIKATOR PROGRAM / KEGIATAN / SUB KEGIATAN	TARGET AKHIR PERIODE RENSTRA OPD	REALISASI CAPAIAN RENJA OPD TAHUN 2024	PRAKIRAAN CAPAIAN TARGET RENJA OPD TAHUN 2025	CAPAIAN KINERJA DAN KERANGKA PENDANAAN						KELOMPOK SASARAN	PRAKIRAAN MAJU RENCANA TAHUN 2027		PERANGKAT DAERAH PENANGGUNG JAWAB
							TARGET 2026	PAGU INDIKATIF (Rp)	LOKASI	SUMBER DANA	PRIORITAS			TARGET	PAGU INDIKATIF (Rp)	
											NASIONAL	DAERAH				
1	2	3	4	5	6	7	8	9	10	11	12	13	14	15	16	17
			Jumlah Laporan Pengendalian Pendistribusian Alat dan Obat Kontrasepsi dan Sarana Penunjang Pelayanan KB ke Fasilitas Kesehatan Termasuk Jaringan dan Jejaringnya				18 Laporan	0,00	Kab. Bengkulu Selatan, Semua Kecamatan, Semua Kel/Desa	DANA ALOKASI UMUM (DAU)	-	1. Percepatan Pengentasan Kemiskinan dan Peningkatan Kualitas SDM yang Berdaya Saing Pembangunan Manusia dan Pengentasan Kemiskinan	-		75.000.000,00	DINAS PENGENDALIAN PENDUDUK, KELUARGA BERENCANA, PEMBERDAYAAN PEREMPUAN DAN PERLINDUNGAN ANAK
	2.14.03.2.03.0003	Peningkatan Kesertaan Penggunaan Metode Kontrasepsi Jangka Panjang (MKJP)														
			Jumlah Orang yang Mengikuti Kesertaan Penggunaan Metode Kontrasepsi Jangka Panjang (MKJP)				470 Orang	35.000.000,00	Kab. Bengkulu Selatan, Semua Kecamatan, Semua Kel/Desa	DANA ALOKASI UMUM (DAU)	-	1. Percepatan Pengentasan Kemiskinan dan Peningkatan Kualitas SDM yang Berdaya Saing Pembangunan Manusia dan Pengentasan Kemiskinan	-		50.000.000,00	DINAS PENGENDALIAN PENDUDUK, KELUARGA BERENCANA, PEMBERDAYAAN PEREMPUAN DAN PERLINDUNGAN ANAK
	2.14.03.2.03.0008	Pembinaan Pelayanan Keluarga Berencana dan Kesehatan Reproduksi di Fasilitas Kesehatan Termasuk Jaringan dan Jejaringnya														
			Jumlah Laporan Hasil Pembinaan Pelayanan Keluarga Berencana dan Kesehatan Reproduksi di Fasilitas Kesehatan Termasuk Jaringan dan Jejaringnya				2 Laporan	35.000.000,00	Kab. Bengkulu Selatan, Semua Kecamatan, Semua Kel/Desa	DANA ALOKASI UMUM (DAU)	-	1. Percepatan Pengentasan Kemiskinan dan Peningkatan Kualitas SDM yang Berdaya Saing Pembangunan Manusia dan Pengentasan Kemiskinan	-		50.000.000,00	DINAS PENGENDALIAN PENDUDUK, KELUARGA BERENCANA, PEMBERDAYAAN PEREMPUAN DAN PERLINDUNGAN ANAK
	2.14.03.2.03.0010	Peningkatan Kompetensi Tenaga Pelayanan Keluarga Berencana dan Kesehatan Reproduksi														

NO	KODE	URUSAN / BIDANG URUSAN / PROGRAM / OUTCOME / KEGIATAN / SUB KEGIATAN	INDIKATOR PROGRAM / KEGIATAN / SUB KEGIATAN	TARGET AKHIR PERIODE RENSTRA OPD	REALISASI CAPAIAN RENJA OPD TAHUN 2024	PRAKIRAAN CAPAIAN TARGET RENJA OPD TAHUN 2025	CAPAIAN KINERJA DAN KERANGKA PENDANAAN						KELOMPOK SASARAN	PRAKIRAAN MAJU RENCANA TAHUN 2027		PERANGKAT DAERAH PENANGGUNG JAWAB
							TARGET 2026	PAGU INDIKATIF (Rp)	LOKASI	SUMBER DANA	PRIORITAS			TARGET	PAGU INDIKATIF (Rp)	
											NASIONAL	DAERAH				
1	2	3	4	5	6	7	8	9	10	11	12	13	14	15	16	17
			Jumlah Tenaga Pelayanan yang Mengikuti Peningkatan Kompetensi Tenaga Pelayanan Keluarga Berencana dan Kesehatan Reproduksi				20 Orang	50.000.000,00	Kab. Bengkulu Selatan, Semua Kecamatan, Semua Kel/Desa	DANA ALOKASI UMUM (DAU)	-	5. Bengkulu Natural (Pengembangan Pariwisata Yang Integratif Dan Kompetitif) Dan Ekonomi Kreatif Pembangunan Manusia dan Pengentasan Kemiskinan	-		215.000.000,00	DINAS PENGENDALIAN PENDUDUK, KELUARGA BERENCANA, PEMBERDAYAAN PEREMPUAN DAN PERLINDUNGAN ANAK
	2.14.03.2.03.0016	Promosi dan Konseling KB Pasca Persalinan														
			Jumlah orang yang mengikuti Promosi dan Konseling KB Pasca Persalinan				65 Orang	50.000.000,00	Kab. Bengkulu Selatan, Semua Kecamatan, Semua Kel/Desa	DANA ALOKASI UMUM (DAU)	-	1. Percepatan Pengentasan Kemiskinan dan Peningkatan Kualitas SDM yang Berdaya Saing Pembangunan Manusia dan Pengentasan Kemiskinan	-		65.000.000,00	DINAS PENGENDALIAN PENDUDUK, KELUARGA BERENCANA, PEMBERDAYAAN PEREMPUAN DAN PERLINDUNGAN ANAK
	2.14.03.2.04	Pemberdayaan dan Peningkatan Peran Serta Organisasi Kemasyarakatan Tingkat Daerah Kabupaten/Kota dalam Pelaksanaan Pelayanan dan Pembinaan Kesertaan Ber-KB	-	-			-	0,00			-	1. Percepatan Pengentasan Kemiskinan dan Peningkatan Kualitas SDM yang Berdaya Saing Pembangunan Manusia dan Pengentasan Kemiskinan	-	-	20.000.000,00	DINAS PENGENDALIAN PENDUDUK, KELUARGA BERENCANA, PEMBERDAYAAN PEREMPUAN DAN PERLINDUNGAN ANAK
	2.14.03.2.04.0006	Pelaksanaan dan Pengelolaan Program Bangga Kencana di Kampung Keluarga Berkualitas														

NO	KODE	URUSAN / BIDANG URUSAN / PROGRAM / OUTCOME / KEGIATAN / SUB KEGIATAN	INDIKATOR PROGRAM / KEGIATAN / SUB KEGIATAN	TARGET AKHIR PERIODE RENSTRA OPD	REALISASI CAPAIAN RENJA OPD TAHUN 2024	PRAKIRAAN CAPAIAN TARGET RENJA OPD TAHUN 2025	CAPAIAN KINERJA DAN KERANGKA PENDANAAN						KELOMPOK SASARAN	PRAKIRAAN MAJU RENCANA TAHUN 2027		PERANGKAT DAERAH PENANGGUNG JAWAB
							TARGET 2026	PAGU INDIKATIF (Rp)	LOKASI	SUMBER DANA	PRIORITAS			TARGET	PAGU INDIKATIF (Rp)	
											NASIONAL	DAERAH				
1	2	3	4	5	6	7	8	9	10	11	12	13	14	15	16	17
			Jumlah Kampung Keluarga Berkualitas yang mengikuti Pelaksanaan dan Pengelolaan Program Bangga Kencana (Pembangunan Keluarga, Kependudukan, dan Keluarga Berencana)				16 Kampung	0,00	Kab. Bengkulu Selatan, Semua Kecamatan, Semua Kel/Desa	DANA ALOKASI UMUM (DAU)	-	1. Percepatan Pengentasan Kemiskinan dan Peningkatan Kualitas SDM yang Berdaya Saing Pembangunan Manusia dan Pengentasan Kemiskinan	-		20.000.000,00	DINAS PENGENDALIAN PENDUDUK, KELUARGA BERENCANA, PEMBERDAYAAN PEREMPUAN DAN PERLINDUNGAN ANAK
3.	**2.14.04**	**PROGRAM PEMBERDAYAAN DAN PENINGKATAN KELUARGA SEJAHTERA (KS)**	**-**	**-**			**-**	**40.000.000,00**						**-**	**130.000.000,00**	
	2.14.04.2.01	Pelaksanaan Pembangunan Keluarga Melalui Pembinaan Ketahanan dan Kesejahteraan Keluarga	-	-			-	40.000.000,00			-	1. Percepatan Pengentasan Kemiskinan dan Peningkatan Kualitas SDM yang Berdaya Saing Pembangunan Manusia dan Pengentasan Kemiskinan	-	-	60.000.000,00	DINAS PENGENDALIAN PENDUDUK, KELUARGA BERENCANA, PEMBERDAYAAN PEREMPUAN DAN PERLINDUNGAN ANAK
	2.14.04.2.01.0016	Pengelolaan Ketahanan Keluarga Melalui Pusat Pelayanan Keluarga Sejahtera (PPKS)														
			Jumlah laporan hasil pengelolaan Ketahanan Keluarga Melalui Pusat Pelayanan Keluarga Sejahtera (PPKS)				2 Laporan / Dokumen	0,00	Kab. Bengkulu Selatan, Semua Kecamatan, Semua Kel/Desa	DANA ALOKASI UMUM (DAU)	-	1. Percepatan Pengentasan Kemiskinan dan Peningkatan Kualitas SDM yang Berdaya Saing Pembangunan Manusia dan Pengentasan Kemiskinan	-		15.000.000,00	DINAS PENGENDALIAN PENDUDUK, KELUARGA BERENCANA, PEMBERDAYAAN PEREMPUAN DAN PERLINDUNGAN ANAK
	2.14.04.2.01.0017	Promosi dan Sosialisasi Kelompok Kegiatan Ketahanan dan Kesejahteraan Keluarga (BKB, BKR, BKL, PPKS, PIK-R dan Usaha Peningkatan Pendapatan Keluarga Akseptor (UPPKA))														

NO	KODE	URUSAN / BIDANG URUSAN / PROGRAM / OUTCOME / KEGIATAN / SUB KEGIATAN	INDIKATOR PROGRAM / KEGIATAN / SUB KEGIATAN	TARGET AKHIR PERIODE RENSTRA OPD	REALISASI CAPAIAN RENJA OPD TAHUN 2024	PRAKIRAAN CAPAIAN TARGET RENJA OPD TAHUN 2025	CAPAIAN KINERJA DAN KERANGKA PENDANAAN						KELOMPOK SASARAN	PRAKIRAAN MAJU RENCANA TAHUN 2027		PERANGKAT DAERAH PENANGGUNG JAWAB
							TARGET 2026	PAGU INDIKATIF (Rp)	LOKASI	SUMBER DANA	PRIORITAS			TARGET	PAGU INDIKATIF (Rp)	
											NASIONAL	DAERAH				
1	2	3	4	5	6	7	8	9	10	11	12	13	14	15	16	17
			Jumlah Laporan Hasil Promosi dan Sosialisasi Kelompok Kegiatan Ketahanan dan Kesejahteraan Keluarga (BKB, BKR, BKL, PPPKS, PIK-R dan Pemberdayaan Ekonomi Keluarga/UPPKS)				4 Laporan	40.000.000,00	Kab. Bengkulu Selatan, Semua Kecamatan, Semua Kel/Desa	DANA ALOKASI UMUM (DAU)	-	1. Percepatan Pengentasan Kemiskinan dan Peningkatan Kualitas SDM yang Berdaya Saing Pembangunan Manusia dan Pengentasan Kemiskinan	-		25.000.000,00	DINAS PENGENDALIAN PENDUDUK, KELUARGA BERENCANA, PEMBERDAYAAN PEREMPUAN DAN PERLINDUNGAN ANAK
	2.14.04.2.01.0018	Pengadaan Sarana Kelompok Kegiatan Ketahanan dan Kesejahteraan Keluarga (BKB, BKR, BKL, PPKS, PIK-R dan Usaha Peningkatan Pendapatan Keluarga Akseptor (UPPKA)														
			Jumlah Unit Sarana Kelompok Kegiatan Ketahanan dan Kesejahteraan Keluarga (BKB, BKR, BKL, PPKS, PIK-R dan Usaha Peningkatan Pendapatan Keluarga Akseptor (UPPKA) yang tersedia				1 Unit	0,00	Kab. Bengkulu Selatan, Semua Kecamatan, Semua Kel/Desa	DANA ALOKASI UMUM (DAU)	-	1. Percepatan Pengentasan Kemiskinan dan Peningkatan Kualitas SDM yang Berdaya Saing Pembangunan Manusia dan Pengentasan Kemiskinan	-		20.000.000,00	DINAS PENGENDALIAN PENDUDUK, KELUARGA BERENCANA, PEMBERDAYAAN PEREMPUAN DAN PERLINDUNGAN ANAK
	2.14.04.2.02	Pelaksanaan dan Peningkatan Peran Serta Organisasi Kemasyarakatan Tingkat Daerah Kabupaten/ Kota dalam Pembangunan Keluarga Melalui Pembinaan Ketahanan dan Kesejahteraan Keluarga	-	-			-	0,00			-	1. Percepatan Pengentasan Kemiskinan dan Peningkatan Kualitas SDM yang Berdaya Saing Pembangunan Manusia dan Pengentasan Kemiskinan	-	-	70.000.000,00	DINAS PENGENDALIAN PENDUDUK, KELUARGA BERENCANA, PEMBERDAYAAN PEREMPUAN DAN PERLINDUNGAN ANAK
	2.14.04.2.02.0005	Pemantauan Data dan Informasi Keluarga Berisiko Stunting (Termasuk remaja Calon Pengantin/Calon PUS, Ibu Hamil, Pasca salin/kelahiran, Baduta/Balita)														

NO	KODE	URUSAN / BIDANG URUSAN / PROGRAM / OUTCOME / KEGIATAN / SUB KEGIATAN	INDIKATOR PROGRAM / KEGIATAN / SUB KEGIATAN	TARGET AKHIR PERIODE RENSTRA OPD	REALISASI CAPAIAN RENJA OPD TAHUN 2024	PRAKIRAAN CAPAIAN TARGET RENJA OPD TAHUN 2025	CAPAIAN KINERJA DAN KERANGKA PENDANAAN						KELOMPOK SASARAN	PRAKIRAAN MAJU RENCANA TAHUN 2027		PERANGKAT DAERAH PENANGGUNG JAWAB
							TARGET 2026	PAGU INDIKATIF (Rp)	LOKASI	SUMBER DANA	PRIORITAS			TARGET	PAGU INDIKATIF (Rp)	
											NASIONAL	DAERAH				
1	2	3	4	5	6	7	8	9	10	11	12	13	14	15	16	17
			Cakupan Pemantauan Data dan Informasi Keluarga Berisiko Stunting (Termasuk remaja Calon Pengantin/Calon PUS, Ibu Hamil, Pasca salin/kelahiran, Baduta/Balita)				2 laporan	0,00	Kab. Bengkulu Selatan, Semua Kecamatan, Semua Kel/Desa	DANA ALOKASI UMUM (DAU)	-	1. Percepatan Pengentasan Kemiskinan dan Peningkatan Kualitas SDM yang Berdaya Saing Pembangunan Manusia dan Pengentasan Kemiskinan	-		20.000.000,00	DINAS PENGENDALIAN PENDUDUK, KELUARGA BERENCANA, PEMBERDAYAAN PEREMPUAN DAN PERLINDUNGAN ANAK
	2.14.04.2.02.0006	Pendampingan Keluarga Berisiko Stunting (Termasuk remaja Calon Pengantin/Calon PUS, Ibu Hamil, Pasca salin/kelahiran, Baduta/Balita)														
			Jumlah Keluarga Berisiko Stunting (Termasuk remaja Calon Pengantin/Calon PUS, Ibu Hamil, Pasca salin/kelahiran, Baduta/Balita) yang mendapat pendampingan				2 laporan	0,00	Kab. Bengkulu Selatan, Semua Kecamatan, Semua Kel/Desa	DANA ALOKASI UMUM (DAU)	-	1. Percepatan Pengentasan Kemiskinan dan Peningkatan Kualitas SDM yang Berdaya Saing Pembangunan Manusia dan Pengentasan Kemiskinan	-		50.000.000,00	DINAS PENGENDALIAN PENDUDUK, KELUARGA BERENCANA, PEMBERDAYAAN PEREMPUAN DAN PERLINDUNGAN ANAK
		UPT PERLINDUNGAN PEREMPUAN DAN ANAK						**100.000.000,00**							**135.000.000,00**	
	2	**URUSAN PEMERINTAHAN WAJIB YANG TIDAK BERKAITAN DENGAN PELAYANAN DASAR**						**100.000.000,00**							**135.000.000,00**	
	2.08	**URUSAN PEMERINTAHAN BIDANG PEMBERDAYAAN PEREMPUAN DAN PERLINDUNGAN ANAK**						**100.000.000,00**							**135.000.000,00**	
1.	**2.08.03**	**PROGRAM PERLINDUNGAN PEREMPUAN**	**-**	**-**			**-**	**50.000.000,00**						**-**	**75.000.000,00**	

NO	KODE	URUSAN / BIDANG URUSAN / PROGRAM / OUTCOME / KEGIATAN / SUB KEGIATAN	INDIKATOR PROGRAM / KEGIATAN / SUB KEGIATAN	TARGET AKHIR PERIODE RENSTRA OPD	REALISASI CAPAIAN RENJA OPD TAHUN 2024	PRAKIRAAN CAPAIAN TARGET RENJA OPD TAHUN 2025	CAPAIAN KINERJA DAN KERANGKA PENDANAAN						KELOMPOK SASARAN	PRAKIRAAN MAJU RENCANA TAHUN 2027		PERANGKAT DAERAH PENANGGUNG JAWAB
							TARGET 2026	PAGU INDIKATIF (Rp)	LOKASI	SUMBER DANA	PRIORITAS			TARGET	PAGU INDIKATIF (Rp)	
											NASIONAL	DAERAH				
1	2	3	4	5	6	7	8	9	10	11	12	13	14	15	16	17
	2.08.03.2.02	Penyediaan Layanan Rujukan Lanjutan bagi Perempuan Korban Kekerasan yang Memerlukan Koordinasi Kewenangan Kabupaten/Kota	-	-			-	50.000.000,00			-	1. Percepatan Pengentasan Kemiskinan dan Peningkatan Kualitas SDM yang Berdaya Saing Pembangunan Manusia dan Pengentasan Kemiskinan	-	-	75.000.000,00	UPT PERLINDUNGAN PEREMPUAN DAN ANAK
	2.08.03.2.02.0008	Layanan Pengaduan atau Penjangkauan bagi Perempuan Korban Kekerasan Tingkat Kabupaten/Kota														
			Jumlah Perempuan Korban Kekerasan yang mendapatkan Layanan Pengaduan atau Penjangkauan korban Tingkat Kabupaten/Kota				15 orang	50.000.000,00	Kab. Bengkulu Selatan, Semua Kecamatan, Semua Kel/Desa	DANA ALOKASI UMUM (DAU)	-	1. Percepatan Pengentasan Kemiskinan dan Peningkatan Kualitas SDM yang Berdaya Saing Pembangunan Manusia dan Pengentasan Kemiskinan	-		75.000.000,00	UPT PERLINDUNGAN PEREMPUAN DAN ANAK
2.	**2.08.07**	**PROGRAM PERLINDUNGAN KHUSUS ANAK**	**-**	**-**			**-**	**50.000.000,00**						**-**	**60.000.000,00**	
	2.08.07.2.02	Penyediaan Layanan bagi Anak yang Memerlukan Perlindungan Khusus yang Memerlukan Koordinasi Tingkat Daerah Kabupaten/Kota	-	-			-	50.000.000,00			-	1. Percepatan Pengentasan Kemiskinan dan Peningkatan Kualitas SDM yang Berdaya Saing Pembangunan Manusia dan Pengentasan Kemiskinan	-	-	60.000.000,00	UPT PERLINDUNGAN PEREMPUAN DAN ANAK
	2.08.07.2.02.0008	Layanan Pengaduan atau Penjangkauan bagi Anak Korban Kekerasan Tingkat Kabupaten/Kota														

NO	KODE	URUSAN / BIDANG URUSAN / PROGRAM / OUTCOME / KEGIATAN / SUB KEGIATAN	INDIKATOR PROGRAM / KEGIATAN / SUB KEGIATAN	TARGET AKHIR PERIODE RENSTRA OPD	REALISASI CAPAIAN RENJA OPD TAHUN 2024	PRAKIRAAN CAPAIAN TARGET RENJA OPD TAHUN 2025	CAPAIAN KINERJA DAN KERANGKA PENDANAAN						KELOMPOK SASARAN	PRAKIRAAN MAJU RENCANA TAHUN 2027		PERANGKAT DAERAH PENANGGUNG JAWAB
							TARGET 2026	PAGU INDIKATIF (Rp)	LOKASI	SUMBER DANA	PRIORITAS			TARGET	PAGU INDIKATIF (Rp)	
											NASIONAL	DAERAH				
1	2	3	4	5	6	7	8	9	10	11	12	13	14	15	16	17
			Jumlah Anak Korban Kekerasan yang mendapatkan Layanan Pengaduan atau Penjangkauan korban Tingkat Kabupaten/Kota				10 Orang	50.000.000,00	Semua Kota/Kab, Semua Kecamatan, Semua Kel/Desa	DANA ALOKASI UMUM (DAU)	-	1. Percepatan Pengentasan Kemiskinan dan Peningkatan Kualitas SDM yang Berdaya Saing Pembangunan Manusia dan Pengentasan Kemiskinan	-		60.000.000,00	UPT PERLINDUNGAN PEREMPUAN DAN ANAK
		DINAS KETAHANAN PANGAN						**4.883.101.792,00**							**5.350.500.000,00**	
	2	**URUSAN PEMERINTAHAN WAJIB YANG TIDAK BERKAITAN DENGAN PELAYANAN DASAR**						**4.883.101.792,00**							**5.350.500.000,00**	
	2.09	**URUSAN PEMERINTAHAN BIDANG PANGAN**						**4.883.101.792,00**							**5.350.500.000,00**	
1.	**2.09.01**	**PROGRAM PENUNJANG URUSAN PEMERINTAHAN DAERAH KABUPATEN/KOTA**	**-**	**-**			**-**	**4.379.601.792,00**						**-**	**4.690.500.000,00**	
	2.09.01.2.01	Perencanaan, Penganggaran, dan Evaluasi Kinerja Perangkat Daerah	-	-			-	75.000.000,00			-	4. Inovasi dan Tata Kelola Pemerintahan Transformasi Tata Kelola Pemerintahan dan Birokrasi Berbasis Teknologi Informasi	-	-	83.600.000,00	DINAS KETAHANAN PANGAN
	2.09.01.2.01.0001	Penyusunan Dokumen Perencanaan Perangkat Daerah														
			Jumlah Dokumen Perencanaan Perangkat Daerah				10 Dokumen	40.000.000,00	Kab. Bengkulu Selatan, Semua Kecamatan, Semua Kel/Desa	DANA ALOKASI UMUM (DAU)	-	4. Inovasi dan Tata Kelola Pemerintahan Transformasi Tata Kelola Pemerintahan dan Birokrasi Berbasis Teknologi Informasi	-		44.000.000,00	DINAS KETAHANAN PANGAN
	2.09.01.2.01.0006	Koordinasi dan Penyusunan Laporan Capaian Kinerja dan Ikhtisar Realisasi Kinerja SKPD														

NO	KODE	URUSAN / BIDANG URUSAN / PROGRAM / OUTCOME / KEGIATAN / SUB KEGIATAN	INDIKATOR PROGRAM / KEGIATAN / SUB KEGIATAN	TARGET AKHIR PERIODE RENSTRA OPD	REALISASI CAPAIAN RENJA OPD TAHUN 2024	PRAKIRAAN CAPAIAN TARGET RENJA OPD TAHUN 2025	CAPAIAN KINERJA DAN KERANGKA PENDANAAN						KELOMPOK SASARAN	PRAKIRAAN MAJU RENCANA TAHUN 2027		PERANGKAT DAERAH PENANGGUNG JAWAB
							TARGET 2026	PAGU INDIKATIF (Rp)	LOKASI	SUMBER DANA	PRIORITAS			TARGET	PAGU INDIKATIF (Rp)	
											NASIONAL	DAERAH				
1	2	3	4	5	6	7	8	9	10	11	12	13	14	15	16	17
			Jumlah Laporan Capaian Kinerja dan Ikhtisar Realisasi Kinerja SKPD dan Laporan Hasil Koordinasi Penyusunan Laporan Capaian Kinerja dan Ikhtisar Realisasi Kinerja SKPD				1 Laporan	5.000.000,00	Kab. Bengkulu Selatan, Semua Kecamatan, Semua Kel/Desa	DANA ALOKASI UMUM (DAU)	-	4. Inovasi dan Tata Kelola Pemerintahan Transformasi Tata Kelola Pemerintahan dan Birokrasi Berbasis Teknologi Informasi	-		6.600.000,00	DINAS KETAHANAN PANGAN
	2.09.01.2.01.0007	Evaluasi Kinerja Perangkat Daerah														
			Jumlah Laporan Evaluasi Kinerja Perangkat Daerah				1 Laporan	30.000.000,00	Kab. Bengkulu Selatan, Semua Kecamatan, Semua Kel/Desa	DANA ALOKASI UMUM (DAU)	-	5. Bengkulu Natural (Pengembangan Pariwisata Yang Integratif Dan Kompetitif) Dan Ekonomi Kreatif Transformasi Tata Kelola Pemerintahan dan Birokrasi Berbasis Teknologi Informasi	-		33.000.000,00	DINAS KETAHANAN PANGAN
	2.09.01.2.02	Administrasi Keuangan Perangkat Daerah	-	-			-	3.471.301.792,00			-	4. Inovasi dan Tata Kelola Pemerintahan Transformasi Tata Kelola Pemerintahan dan Birokrasi Berbasis Teknologi Informasi	-	-	3.689.600.000,00	DINAS KETAHANAN PANGAN
	2.09.01.2.02.0001	Penyediaan Gaji dan Tunjangan ASN														

NO	KODE	URUSAN / BIDANG URUSAN / PROGRAM / OUTCOME / KEGIATAN / SUB KEGIATAN	INDIKATOR PROGRAM / KEGIATAN / SUB KEGIATAN	TARGET AKHIR PERIODE RENSTRA OPD	REALISASI CAPAIAN RENJA OPD TAHUN 2024	PRAKIRAAN CAPAIAN TARGET RENJA OPD TAHUN 2025	CAPAIAN KINERJA DAN KERANGKA PENDANAAN						KELOMPOK SASARAN	PRAKIRAAN MAJU RENCANA TAHUN 2027		PERANGKAT DAERAH PENANGGUNG JAWAB
							TARGET 2026	PAGU INDIKATIF (Rp)	LOKASI	SUMBER DANA	PRIORITAS			TARGET	PAGU INDIKATIF (Rp)	
											NASIONAL	DAERAH				
1	2	3	4	5	6	7	8	9	10	11	12	13	14	15	16	17
			Jumlah Orang yang Menerima Gaji dan Tunjangan ASN				30 Orang/bulan	3.414.741.792,00	Kab. Bengkulu Selatan, Semua Kecamatan, Semua Kel/Desa	DANA ALOKASI UMUM (DAU)	-	4. Inovasi dan Tata Kelola Pemerintahan Transformasi Tata Kelola Pemerintahan dan Birokrasi Berbasis Teknologi Informasi	-		3.600.000.000,00	DINAS KETAHANAN PANGAN
	2.09.01.2.02.0002	Penyediaan Administrasi Pelaksanaan Tugas ASN														
			Jumlah Dokumen Hasil Penyediaan Administrasi Pelaksanaan Tugas ASN				1 Dokumen	51.560.000,00	Kab. Bengkulu Selatan, Semua Kecamatan, Semua Kel/Desa	DANA ALOKASI UMUM (DAU)	-	4. Inovasi dan Tata Kelola Pemerintahan Transformasi Tata Kelola Pemerintahan dan Birokrasi Berbasis Teknologi Informasi	-		83.000.000,00	DINAS KETAHANAN PANGAN
	2.09.01.2.02.0005	Koordinasi dan Penyusunan Laporan Keuangan Akhir Tahun SKPD														
			Jumlah Laporan Keuangan Akhir Tahun SKPD dan Laporan Hasil Koordinasi Penyusunan Laporan Keuangan Akhir Tahun SKPD				1 Laporan	5.000.000,00	Kab. Bengkulu Selatan, Semua Kecamatan, Semua Kel/Desa	DANA ALOKASI UMUM (DAU)	-	4. Inovasi dan Tata Kelola Pemerintahan Transformasi Tata Kelola Pemerintahan dan Birokrasi Berbasis Teknologi Informasi	-		6.600.000,00	DINAS KETAHANAN PANGAN
	2.09.01.2.05	Administrasi Kepegawaian Perangkat Daerah	-	-			-	58.000.000,00			-	4. Inovasi dan Tata Kelola Pemerintahan Transformasi Tata Kelola Pemerintahan dan Birokrasi Berbasis Teknologi Informasi	-	-	66.000.000,00	DINAS KETAHANAN PANGAN
	2.09.01.2.05.0002	Pengadaan Pakaian Dinas beserta Atribut Kelengkapannya														

NO	KODE	URUSAN / BIDANG URUSAN / PROGRAM / OUTCOME / KEGIATAN / SUB KEGIATAN	INDIKATOR PROGRAM / KEGIATAN / SUB KEGIATAN	TARGET AKHIR PERIODE RENSTRA OPD	REALISASI CAPAIAN RENJA OPD TAHUN 2024	PRAKIRAAN CAPAIAN TARGET RENJA OPD TAHUN 2025	CAPAIAN KINERJA DAN KERANGKA PENDANAAN						KELOMPOK SASARAN	PRAKIRAAN MAJU RENCANA TAHUN 2027		PERANGKAT DAERAH PENANGGUNG JAWAB
							TARGET 2026	PAGU INDIKATIF (Rp)	LOKASI	SUMBER DANA	PRIORITAS			TARGET	PAGU INDIKATIF (Rp)	
											NASIONAL	DAERAH				
1	2	3	4	5	6	7	8	9	10	11	12	13	14	15	16	17
			Jumlah Paket Pakaian Dinas beserta Atribut Kelengkapan				30 Paket	28.000.000,00	Kab. Bengkulu Selatan, Semua Kecamatan, Semua Kel/Desa	DANA ALOKASI UMUM (DAU)	-	4. Inovasi dan Tata Kelola Pemerintahan Transformasi Tata Kelola Pemerintahan dan Birokrasi Berbasis Teknologi Informasi	-		33.000.000,00	DINAS KETAHANAN PANGAN
	2.09.01.2.05.0009	Pendidikan dan Pelatihan Pegawai Berdasarkan Tugas dan Fungsi														
			Jumlah Pegawai Berdasarkan Tugas dan Fungsi yang Mengikuti Pendidikan dan Pelatihan				5 Orang	30.000.000,00	Kab. Bengkulu Selatan, Semua Kecamatan, Semua Kel/Desa	DANA ALOKASI UMUM (DAU)	-	4. Inovasi dan Tata Kelola Pemerintahan Transformasi Tata Kelola Pemerintahan dan Birokrasi Berbasis Teknologi Informasi	-		33.000.000,00	DINAS KETAHANAN PANGAN
	2.09.01.2.06	Administrasi Umum Perangkat Daerah	-	-			-	309.943.000,00			-	4. Inovasi dan Tata Kelola Pemerintahan Transformasi Tata Kelola Pemerintahan dan Birokrasi Berbasis Teknologi Informasi	-	-	328.800.000,00	DINAS KETAHANAN PANGAN
	2.09.01.2.06.0001	Penyediaan Komponen Instalasi Listrik/Penerangan Bangunan Kantor														
			Jumlah Paket Komponen Instalasi Listrik/Penerangan Bangunan Kantor yang Disediakan				1 Paket	5.000.000,00	Kab. Bengkulu Selatan, Semua Kecamatan, Semua Kel/Desa	DANA ALOKASI UMUM (DAU)	-	4. Inovasi dan Tata Kelola Pemerintahan Transformasi Tata Kelola Pemerintahan dan Birokrasi Berbasis Teknologi Informasi	-		5.500.000,00	DINAS KETAHANAN PANGAN
	2.09.01.2.06.0002	Penyediaan Peralatan dan Perlengkapan Kantor														

NO	KODE	URUSAN / BIDANG URUSAN / PROGRAM / OUTCOME / KEGIATAN / SUB KEGIATAN	INDIKATOR PROGRAM / KEGIATAN / SUB KEGIATAN	TARGET AKHIR PERIODE RENSTRA OPD	REALISASI CAPAIAN RENJA OPD TAHUN 2024	PRAKIRAAN CAPAIAN TARGET RENJA OPD TAHUN 2025	CAPAIAN KINERJA DAN KERANGKA PENDANAAN						KELOMPOK SASARAN	PRAKIRAAN MAJU RENCANA TAHUN 2027		PERANGKAT DAERAH PENANGGUNG JAWAB
							TARGET 2026	PAGU INDIKATIF (Rp)	LOKASI	SUMBER DANA	PRIORITAS			TARGET	PAGU INDIKATIF (Rp)	
											NASIONAL	DAERAH				
1	2	3	4	5	6	7	8	9	10	11	12	13	14	15	16	17
			Jumlah Paket Peralatan dan Perlengkapan Kantor yang Disediakan				1 Paket	7.348.000,00	Kab. Bengkulu Selatan, Semua Kecamatan, Semua Kel/Desa	DANA ALOKASI UMUM (DAU)	-	4. Inovasi dan Tata Kelola Pemerintahan Transformasi Tata Kelola Pemerintahan dan Birokrasi Berbasis Teknologi Informasi	-		4.400.000,00	DINAS KETAHANAN PANGAN
	2.09.01.2.06.0004	Penyediaan Bahan Logistik Kantor														
			Jumlah Paket Bahan Logistik Kantor yang Disediakan				1 Paket	31.000.000,00	Kab. Bengkulu Selatan, Semua Kecamatan, Semua Kel/Desa	DANA ALOKASI UMUM (DAU)	-	4. Inovasi dan Tata Kelola Pemerintahan Transformasi Tata Kelola Pemerintahan dan Birokrasi Berbasis Teknologi Informasi	-		34.000.000,00	DINAS KETAHANAN PANGAN
	2.09.01.2.06.0005	Penyediaan Barang Cetakan dan Penggandaan														
			Jumlah Paket Barang Cetakan dan Penggandaan yang Disediakan				1 Paket	9.380.000,00	Kab. Bengkulu Selatan, Semua Kecamatan, Semua Kel/Desa	DANA ALOKASI UMUM (DAU)	-	4. Inovasi dan Tata Kelola Pemerintahan Transformasi Tata Kelola Pemerintahan dan Birokrasi Berbasis Teknologi Informasi	-		9.900.000,00	DINAS KETAHANAN PANGAN
	2.09.01.2.06.0006	Penyediaan Bahan Bacaan dan Peraturan Perundang-undangan														
			Jumlah Dokumen Bahan Bacaan dan Peraturan Perundang-Undangan yang Disediakan				1 Dokumen	51.560.000,00	Kab. Bengkulu Selatan, Semua Kecamatan, Semua Kel/Desa	DANA ALOKASI UMUM (DAU)	-	4. Inovasi dan Tata Kelola Pemerintahan Transformasi Tata Kelola Pemerintahan dan Birokrasi Berbasis Teknologi Informasi	-		55.000.000,00	DINAS KETAHANAN PANGAN
	2.09.01.2.06.0009	Penyelenggaraan Rapat Koordinasi dan Konsultasi SKPD														

NO	KODE	URUSAN / BIDANG URUSAN / PROGRAM / OUTCOME / KEGIATAN / SUB KEGIATAN	INDIKATOR PROGRAM / KEGIATAN / SUB KEGIATAN	TARGET AKHIR PERIODE RENSTRA OPD	REALISASI CAPAIAN RENJA OPD TAHUN 2024	PRAKIRAAN CAPAIAN TARGET RENJA OPD TAHUN 2025	CAPAIAN KINERJA DAN KERANGKA PENDANAAN						KELOMPOK SASARAN	PRAKIRAAN MAJU RENCANA TAHUN 2027		PERANGKAT DAERAH PENANGGUNG JAWAB
							TARGET 2026	PAGU INDIKATIF (Rp)	LOKASI	SUMBER DANA	PRIORITAS			TARGET	PAGU INDIKATIF (Rp)	
											NASIONAL	DAERAH				
1	2	3	4	5	6	7	8	9	10	11	12	13	14	15	16	17
			Jumlah Laporan Penyelenggaraan Rapat Koordinasi dan Konsultasi SKPD				1 Laporan	205.655.000,00	Kab. Bengkulu Selatan, Semua Kecamatan, Semua Kel/Desa	DANA ALOKASI UMUM (DAU)	-	4. Inovasi dan Tata Kelola Pemerintahan Transformasi Tata Kelola Pemerintahan dan Birokrasi Berbasis Teknologi Informasi	-		220.000.000,00	DINAS KETAHANAN PANGAN
	2.09.01.2.07	Pengadaan Barang Milik Daerah Penunjang Urusan Pemerintah Daerah	-	-			-	151.656.000,00			-	4. Inovasi dan Tata Kelola Pemerintahan Transformasi Tata Kelola Pemerintahan dan Birokrasi Berbasis Teknologi Informasi	-	-	165.000.000,00	DINAS KETAHANAN PANGAN
	2.09.01.2.07.0005	Pengadaan Mebel														
			Jumlah Paket Mebel yang Disediakan				5 Unit	60.000.000,00	Kab. Bengkulu Selatan, Semua Kecamatan, Semua Kel/Desa	DANA ALOKASI UMUM (DAU)	-	4. Inovasi dan Tata Kelola Pemerintahan Transformasi Tata Kelola Pemerintahan dan Birokrasi Berbasis Teknologi Informasi	-		55.000.000,00	DINAS KETAHANAN PANGAN
	2.09.01.2.07.0006	Pengadaan Peralatan dan Mesin Lainnya														
			Jumlah Unit Peralatan dan Mesin Lainnya yang Disediakan				8 Unit	91.656.000,00	Kab. Bengkulu Selatan, Semua Kecamatan, Semua Kel/Desa	DANA ALOKASI UMUM (DAU)	-	4. Inovasi dan Tata Kelola Pemerintahan Transformasi Tata Kelola Pemerintahan dan Birokrasi Berbasis Teknologi Informasi	-		110.000.000,00	DINAS KETAHANAN PANGAN

NO	KODE	URUSAN / BIDANG URUSAN / PROGRAM / OUTCOME / KEGIATAN / SUB KEGIATAN	INDIKATOR PROGRAM / KEGIATAN / SUB KEGIATAN	TARGET AKHIR PERIODE RENSTRA OPD	REALISASI CAPAIAN RENJA OPD TAHUN 2024	PRAKIRAAN CAPAIAN TARGET RENJA OPD TAHUN 2025	CAPAIAN KINERJA DAN KERANGKA PENDANAAN						KELOMPOK SASARAN	PRAKIRAAN MAJU RENCANA TAHUN 2027		PERANGKAT DAERAH PENANGGUNG JAWAB
							TARGET 2026	PAGU INDIKATIF (Rp)	LOKASI	SUMBER DANA	PRIORITAS			TARGET	PAGU INDIKATIF (Rp)	
											NASIONAL	DAERAH				
1	2	3	4	5	6	7	8	9	10	11	12	13	14	15	16	17
	2.09.01.2.08	Penyediaan Jasa Penunjang Urusan Pemerintahan Daerah	-	-			-	164.541.000,00			-	4. Inovasi dan Tata Kelola Pemerintahan Transformasi Tata Kelola Pemerintahan dan Birokrasi Berbasis Teknologi Informasi	-	-	187.000.000,00	DINAS KETAHANAN PANGAN
	2.09.01.2.08.0002	Penyediaan Jasa Komunikasi, Sumber Daya Air dan Listrik														
			Jumlah Laporan Penyediaan Jasa Komunikasi, Sumber Daya Air dan Listrik yang Disediakan				1 Laporan	51.741.000,00	Kab. Bengkulu Selatan, Semua Kecamatan, Semua Kel/Desa	DANA ALOKASI UMUM (DAU)	-	4. Inovasi dan Tata Kelola Pemerintahan Transformasi Tata Kelola Pemerintahan dan Birokrasi Berbasis Teknologi Informasi	-		44.000.000,00	DINAS KETAHANAN PANGAN
	2.09.01.2.08.0004	Penyediaan Jasa Pelayanan Umum Kantor														
			Jumlah Laporan Penyediaan Jasa Pelayanan Umum Kantor yang Disediakan				1 Laporan	112.800.000,00	Kab. Bengkulu Selatan, Semua Kecamatan, Semua Kel/Desa	DANA ALOKASI UMUM (DAU)	-	4. Inovasi dan Tata Kelola Pemerintahan Transformasi Tata Kelola Pemerintahan dan Birokrasi Berbasis Teknologi Informasi	-		143.000.000,00	DINAS KETAHANAN PANGAN
	2.09.01.2.09	Pemeliharaan Barang Milik Daerah Penunjang Urusan Pemerintahan Daerah	-	-			-	149.160.000,00			-	4. Inovasi dan Tata Kelola Pemerintahan Transformasi Tata Kelola Pemerintahan dan Birokrasi Berbasis Teknologi Informasi	-	-	170.500.000,00	DINAS KETAHANAN PANGAN
	2.09.01.2.09.0001	Penyediaan Jasa Pemeliharaan, Biaya Pemeliharaan, dan Pajak Kendaraan Perorangan Dinas atau Kendaraan Dinas Jabatan														

NO	KODE	URUSAN / BIDANG URUSAN / PROGRAM / OUTCOME / KEGIATAN / SUB KEGIATAN	INDIKATOR PROGRAM / KEGIATAN / SUB KEGIATAN	TARGET AKHIR PERIODE RENSTRA OPD	REALISASI CAPAIAN RENJA OPD TAHUN 2024	PRAKIRAAN CAPAIAN TARGET RENJA OPD TAHUN 2025	CAPAIAN KINERJA DAN KERANGKA PENDANAAN						KELOMPOK SASARAN	PRAKIRAAN MAJU RENCANA TAHUN 2027		PERANGKAT DAERAH PENANGGUNG JAWAB
							TARGET 2026	PAGU INDIKATIF (Rp)	LOKASI	SUMBER DANA	PRIORITAS			TARGET	PAGU INDIKATIF (Rp)	
											NASIONAL	DAERAH				
1	2	3	4	5	6	7	8	9	10	11	12	13	14	15	16	17
			Jumlah Kendaraan Perorangan Dinas atau Kendaraan Dinas Jabatan yang Dipelihara dan dibayarkan Pajaknya				30 Unit	96.980.000,00	Kab. Bengkulu Selatan, Semua Kecamatan, Semua Kel/Desa	DANA ALOKASI UMUM (DAU)	-	4. Inovasi dan Tata Kelola Pemerintahan Transformasi Tata Kelola Pemerintahan dan Birokrasi Berbasis Teknologi Informasi	-		110.000.000,00	DINAS KETAHANAN PANGAN
	2.09.01.2.09.0006	Pemeliharaan Peralatan dan Mesin Lainnya														
			Jumlah Peralatan dan Mesin Lainnya yang Dipelihara				10 Unit	12.180.000,00	Kab. Bengkulu Selatan, Semua Kecamatan, Semua Kel/Desa	DANA ALOKASI UMUM (DAU)	-	4. Inovasi dan Tata Kelola Pemerintahan Transformasi Tata Kelola Pemerintahan dan Birokrasi Berbasis Teknologi Informasi	-		16.500.000,00	DINAS KETAHANAN PANGAN
	2.09.01.2.09.0009	Pemeliharaan/Rehabilitasi Gedung Kantor dan Bangunan Lainnya														
			Jumlah Gedung Kantor dan Bangunan Lainnya yang Dipelihara/Direhabilitasi				1 Unit	40.000.000,00	Kab. Bengkulu Selatan, Semua Kecamatan, Semua Kel/Desa	DANA ALOKASI UMUM (DAU)	-	4. Inovasi dan Tata Kelola Pemerintahan Transformasi Tata Kelola Pemerintahan dan Birokrasi Berbasis Teknologi Informasi	-		44.000.000,00	DINAS KETAHANAN PANGAN
2.	**2.09.02**	**PROGRAM PENGELOLAAN SUMBER DAYA EKONOMI UNTUK KEDAULATAN dan KEMANDIRIAN PANGAN**	**-**	**-**			**-**	**0,00**						**-**	**110.000.000,00**	
	2.09.02.2.01	Penyediaan Infrastruktur dan Seluruh Pendukung Kemandirian Pangan sesuai Kewenangan Daerah Kabupaten/Kota	-	-			-	0,00			-	3. Penguatan Ketahanan dan Transformasi Ekonomi Optimalisasi Komoditas Unggulan dan Hilirisasi Menuju Kemandirian Ekonomi	-	-	110.000.000,00	DINAS KETAHANAN PANGAN

NO	KODE	URUSAN / BIDANG URUSAN / PROGRAM / OUTCOME / KEGIATAN / SUB KEGIATAN	INDIKATOR PROGRAM / KEGIATAN / SUB KEGIATAN	TARGET AKHIR PERIODE RENSTRA OPD	REALISASI CAPAIAN RENJA OPD TAHUN 2024	PRAKIRAAN CAPAIAN TARGET RENJA OPD TAHUN 2025	CAPAIAN KINERJA DAN KERANGKA PENDANAAN						KELOMPOK SASARAN	PRAKIRAAN MAJU RENCANA TAHUN 2027		PERANGKAT DAERAH PENANGGUNG JAWAB
							TARGET 2026	PAGU INDIKATIF (Rp)	LOKASI	SUMBER DANA	PRIORITAS			TARGET	PAGU INDIKATIF (Rp)	
											NASIONAL	DAERAH				
1	2	3	4	5	6	7	8	9	10	11	12	13	14	15	16	17
	2.09.02.2.01.0006	Penyediaan Infrastruktur Cadangan Pangan Pemerintah Kabupaten/Kota														
			Jumlah Infrastruktur Cadangan Pangan Pemerintah Kabupaten/Kota yang tersedia				1 unit	0,00	Kab. Bengkulu Selatan, Semua Kecamatan, Semua Kel/Desa	DANA ALOKASI UMUM (DAU)	-	3. Penguatan Ketahanan dan Transformasi Ekonomi Optimalisasi Komoditas Unggulan dan Hilirisasi Menuju Kemandirian Ekonomi	-		110.000.000,00	DINAS KETAHANAN PANGAN
3.	**2.09.03**	**PROGRAM PENINGKATAN DIVERSIFIKASI DAN KETAHANAN PANGAN MASYARAKAT**	**-**	**-**			**-**	**336.000.000,00**						**-**	**385.000.000,00**	
	2.09.03.2.01	Penyediaan dan Penyaluran Pangan Pokok atau Pangan Lainnya sesuai dengan Kebutuhan Daerah Kabupaten/Kota dalam rangka Stabilisasi Pasokan dan Harga Pangan	-	-			-	140.000.000,00			-	3. Penguatan Ketahanan dan Transformasi Ekonomi Optimalisasi Komoditas Unggulan dan Hilirisasi Menuju Kemandirian Ekonomi	-	-	137.500.000,00	DINAS KETAHANAN PANGAN
	2.09.03.2.01.0002	Penyediaan Pangan Berbasis Sumber Daya Lokal														
			Pangan Berbasis Sumber Daya Lokal yang Tersedia				1 Laporan	50.000.000,00	Kab. Bengkulu Selatan, Semua Kecamatan, Semua Kel/Desa	DANA ALOKASI UMUM (DAU)	-	3. Penguatan Ketahanan dan Transformasi Ekonomi Optimalisasi Komoditas Unggulan dan Hilirisasi Menuju Kemandirian Ekonomi	-		55.000.000,00	DINAS KETAHANAN PANGAN
	2.09.03.2.01.0008	Stabilisasi Pasokan dan Harga Pangan Tingkat Produsen dan Konsumen di Kabupaten/Kota														

NO	KODE	URUSAN / BIDANG URUSAN / PROGRAM / OUTCOME / KEGIATAN / SUB KEGIATAN	INDIKATOR PROGRAM / KEGIATAN / SUB KEGIATAN	TARGET AKHIR PERIODE RENSTRA OPD	REALISASI CAPAIAN RENJA OPD TAHUN 2024	PRAKIRAAN CAPAIAN TARGET RENJA OPD TAHUN 2025	CAPAIAN KINERJA DAN KERANGKA PENDANAAN						KELOMPOK SASARAN	PRAKIRAAN MAJU RENCANA TAHUN 2027		PERANGKAT DAERAH PENANGGUNG JAWAB
							TARGET 2026	PAGU INDIKATIF (Rp)	LOKASI	SUMBER DANA	PRIORITAS			TARGET	PAGU INDIKATIF (Rp)	
											NASIONAL	DAERAH				
1	2	3	4	5	6	7	8	9	10	11	12	13	14	15	16	17
			Jumlah kegiatan Stabilisasi Pasokan dan Harga Pangan Tingkat Produsen dan Konsumen di Kabupaten/Kota				1 laporan	50.000.000,00	Kab. Bengkulu Selatan, Semua Kecamatan, Semua Kel/Desa	DANA ALOKASI UMUM (DAU)	-	3. Penguatan Ketahanan dan Transformasi Ekonomi Optimalisasi Komoditas Unggulan dan Hilirisasi Menuju Kemandirian Ekonomi	-		38.500.000,00	DINAS KETAHANAN PANGAN
	2.09.03.2.01.0010	Pengembangan Kelembagaan Distribusi Pangan Kabupaten/kota														
			Jumlah Kelembagaan Distribusi Pangan				4 Unit	20.000.000,00	Kab. Bengkulu Selatan, Semua Kecamatan, Semua Kel/Desa	DANA ALOKASI UMUM (DAU)	-	3. Penguatan Ketahanan dan Transformasi Ekonomi Optimalisasi Komoditas Unggulan dan Hilirisasi Menuju Kemandirian Ekonomi	-		22.000.000,00	DINAS KETAHANAN PANGAN
	2.09.03.2.01.0016	Penyusunan Neraca Bahan Makanan (NBM)														
			Informasi Neraca Bahan Makanan (NBM)				1 Dokumen	20.000.000,00	Kab. Bengkulu Selatan, Semua Kecamatan, Semua Kel/Desa	DANA ALOKASI UMUM (DAU)	-	3. Penguatan Ketahanan dan Transformasi Ekonomi Optimalisasi Komoditas Unggulan dan Hilirisasi Menuju Kemandirian Ekonomi	-		22.000.000,00	DINAS KETAHANAN PANGAN
	2.09.03.2.02	Pengelolaan dan Keseimbangan Cadangan Pangan Kabupaten/Kota	-	-			-	80.000.000,00			-	3. Penguatan Ketahanan dan Transformasi Ekonomi Optimalisasi Komoditas Unggulan dan Hilirisasi Menuju Kemandirian Ekonomi	-	-	104.500.000,00	DINAS KETAHANAN PANGAN
	2.09.03.2.02.0002	Penyusunan Rencana Kebutuhan Pangan Lokal														

NO	KODE	URUSAN / BIDANG URUSAN / PROGRAM / OUTCOME / KEGIATAN / SUB KEGIATAN	INDIKATOR PROGRAM / KEGIATAN / SUB KEGIATAN	TARGET AKHIR PERIODE RENSTRA OPD	REALISASI CAPAIAN RENJA OPD TAHUN 2024	PRAKIRAAN CAPAIAN TARGET RENJA OPD TAHUN 2025	CAPAIAN KINERJA DAN KERANGKA PENDANAAN						KELOMPOK SASARAN	PRAKIRAAN MAJU RENCANA TAHUN 2027		PERANGKAT DAERAH PENANGGUNG JAWAB
							TARGET 2026	PAGU INDIKATIF (Rp)	LOKASI	SUMBER DANA	PRIORITAS			TARGET	PAGU INDIKATIF (Rp)	
											NASIONAL	DAERAH				
1	2	3	4	5	6	7	8	9	10	11	12	13	14	15	16	17
			Rencana Kebutuhan Pangan Lokal				1 Dokumen	0,00	Kab. Bengkulu Selatan, Semua Kecamatan, Semua Kel/Desa	DANA ALOKASI UMUM (DAU)	-	3. Penguatan Ketahanan dan Transformasi Ekonomi Optimalisasi Komoditas Unggulan dan Hilirisasi Menuju Kemandirian Ekonomi	-		16.500.000,00	DINAS KETAHANAN PANGAN
	2.09.03.2.02.0003	Pengadaan Cadangan Pangan Pemerintah Kabupaten/Kota														
			Jumlah Cadangan Pangan Pemerintah Kabupaten/Kota				12 Ton	80.000.000,00	Kab. Bengkulu Selatan, Semua Kecamatan, Semua Kel/Desa	DANA ALOKASI UMUM (DAU)	-	3. Penguatan Ketahanan dan Transformasi Ekonomi Optimalisasi Komoditas Unggulan dan Hilirisasi Menuju Kemandirian Ekonomi	-		88.000.000,00	DINAS KETAHANAN PANGAN
	2.09.03.2.03	Penentuan Harga Minimum Daerah untuk Pangan Lokal yang Tidak Ditetapkan oleh Pemerintah Pusat dan Pemerintah Provinsi	-	-			-	0,00			-	3. Penguatan Ketahanan dan Transformasi Ekonomi Optimalisasi Komoditas Unggulan dan Hilirisasi Menuju Kemandirian Ekonomi	-	-	16.500.000,00	DINAS KETAHANAN PANGAN
	2.09.03.2.03.0001	Koordinasi dan Sinkronisasi Penentuan Harga Minimum Pangan Pokok Lokal														
			Jumlah Koordinasi dan Sinkronisasi Penentuan Harga Minimum Pangan Pokok Lokal				1 Laporan	0,00	Kab. Bengkulu Selatan, Semua Kecamatan, Semua Kel/Desa	DANA ALOKASI UMUM (DAU)	-	3. Penguatan Ketahanan dan Transformasi Ekonomi Optimalisasi Komoditas Unggulan dan Hilirisasi Menuju Kemandirian Ekonomi	-		16.500.000,00	DINAS KETAHANAN PANGAN

NO	KODE	URUSAN / BIDANG URUSAN / PROGRAM / OUTCOME / KEGIATAN / SUB KEGIATAN	INDIKATOR PROGRAM / KEGIATAN / SUB KEGIATAN	TARGET AKHIR PERIODE RENSTRA OPD	REALISASI CAPAIAN RENJA OPD TAHUN 2024	PRAKIRAAN CAPAIAN TARGET RENJA OPD TAHUN 2025	CAPAIAN KINERJA DAN KERANGKA PENDANAAN						KELOMPOK SASARAN	PRAKIRAAN MAJU RENCANA TAHUN 2027		PERANGKAT DAERAH PENANGGUNG JAWAB
							TARGET 2026	PAGU INDIKATIF (Rp)	LOKASI	SUMBER DANA	PRIORITAS			TARGET	PAGU INDIKATIF (Rp)	
											NASIONAL	DAERAH				
1	2	3	4	5	6	7	8	9	10	11	12	13	14	15	16	17
	2.09.03.2.04	Pelaksanaan Pencapaian Target Konsumsi Pangan Perkapita/Tahun sesuai dengan Angka Kecukupan Gizi	-	-			-	116.000.000,00			-	3. Penguatan Ketahanan dan Transformasi Ekonomi Optimalisasi Komoditas Unggulan dan Hilirisasi Menuju Kemandirian Ekonomi	-	-	126.500.000,00	DINAS KETAHANAN PANGAN
	2.09.03.2.04.0001	Penyusunan dan Penetapan Target Konsumsi Pangan Per Kapita Per Tahun														
			Target Konsumsi Pangan Per Kapita Per Tahun				1 Dokumen	16.000.000,00	Kab. Bengkulu Selatan, Semua Kecamatan, Semua Kel/Desa	DANA ALOKASI UMUM (DAU)	-	3. Penguatan Ketahanan dan Transformasi Ekonomi Optimalisasi Komoditas Unggulan dan Hilirisasi Menuju Kemandirian Ekonomi	-		16.500.000,00	DINAS KETAHANAN PANGAN
	2.09.03.2.04.0002	Pemberdayaan Masyarakat dalam Penganekaragaman Konsumsi Pangan Berbasis Sumber Daya Lokal														
			Jumlah Pemberdayaan Kelompok Masyarakat dalam Penganekaragaman Konsumsi Pangan Berbasis Sumber Daya Lokal				1 Laporan	100.000.000,00	Kab. Bengkulu Selatan, Semua Kecamatan, Semua Kel/Desa	DANA ALOKASI UMUM (DAU)	-	3. Penguatan Ketahanan dan Transformasi Ekonomi Optimalisasi Komoditas Unggulan dan Hilirisasi Menuju Kemandirian Ekonomi	-		110.000.000,00	DINAS KETAHANAN PANGAN
4.	**2.09.04**	**PROGRAM PENANGANAN KERAWANAN PANGAN**	**-**	**-**			**-**	**130.000.000,00**						**-**	**126.500.000,00**	
	2.09.04.2.01	Penyusunan Peta Kerentanan dan Ketahanan Pangan Kecamatan	-	-			-	20.000.000,00			-	3. Penguatan Ketahanan dan Transformasi Ekonomi Optimalisasi Komoditas Unggulan dan Hilirisasi Menuju Kemandirian Ekonomi	-	-	16.500.000,00	DINAS KETAHANAN PANGAN

NO	KODE	URUSAN / BIDANG URUSAN / PROGRAM / OUTCOME / KEGIATAN / SUB KEGIATAN	INDIKATOR PROGRAM / KEGIATAN / SUB KEGIATAN	TARGET AKHIR PERIODE RENSTRA OPD	REALISASI CAPAIAN RENJA OPD TAHUN 2024	PRAKIRAAN CAPAIAN TARGET RENJA OPD TAHUN 2025	CAPAIAN KINERJA DAN KERANGKA PENDANAAN						KELOMPOK SASARAN	PRAKIRAAN MAJU RENCANA TAHUN 2027		PERANGKAT DAERAH PENANGGUNG JAWAB
							TARGET 2026	PAGU INDIKATIF (Rp)	LOKASI	SUMBER DANA	PRIORITAS			TARGET	PAGU INDIKATIF (Rp)	
											NASIONAL	DAERAH				
1	2	3	4	5	6	7	8	9	10	11	12	13	14	15	16	17
	2.09.04.2.01.0001	Penyusunan, Pemutakhiran dan Analisis Peta Ketahanan dan Kerentanan Pangan														
			Peta dan Analisis Ketahanan dan Kerentanan Pangan yang Dimutahirkan				1 Dokumen	20.000.000,00	Kab. Bengkulu Selatan, Semua Kecamatan, Semua Kel/Desa	DANA ALOKASI UMUM (DAU)	-	3. Penguatan Ketahanan dan Transformasi Ekonomi Optimalisasi Komoditas Unggulan dan Hilirisasi Menuju Kemandirian Ekonomi	-		16.500.000,00	DINAS KETAHANAN PANGAN
	2.09.04.2.02	Penanganan Kerawanan Pangan Kewenangan Kabupaten/Kota	-	-			-	110.000.000,00			-	3. Penguatan Ketahanan dan Transformasi Ekonomi Optimalisasi Komoditas Unggulan dan Hilirisasi Menuju Kemandirian Ekonomi	-	-	110.000.000,00	DINAS KETAHANAN PANGAN
	2.09.04.2.02.0002	Pelaksanaan Pengadaan, Pengelolaan, dan Penyaluran Cadangan Pangan pada Kerawanan Pangan yang Mencakup dalam 1 (satu) Daerah Kabupaten/Kota														
			Jumlah Pengadaan, Pengelolaan, dan Penyaluran Cadangan Pangan pada Kerawanan Pangan yang Mencakup dalam 1 (Satu) Daerah Kabupaten/Kota				1 Dokumen	110.000.000,00	Kab. Bengkulu Selatan, Semua Kecamatan, Semua Kel/Desa	DANA ALOKASI UMUM (DAU)	-	3. Penguatan Ketahanan dan Transformasi Ekonomi Optimalisasi Komoditas Unggulan dan Hilirisasi Menuju Kemandirian Ekonomi	-		110.000.000,00	DINAS KETAHANAN PANGAN
5.	**2.09.05**	**PROGRAM PENGAWASAN KEAMANAN PANGAN**	**-**	**-**			**-**	**37.500.000,00**						**-**	**38.500.000,00**	
	2.09.05.2.01	Pelaksanaan Pengawasan Keamanan Pangan Segar Daerah Kabupaten/Kota	-	-			-	37.500.000,00			-	3. Penguatan Ketahanan dan Transformasi Ekonomi Optimalisasi Komoditas Unggulan dan Hilirisasi Menuju Kemandirian Ekonomi	-	-	38.500.000,00	DINAS KETAHANAN PANGAN

NO	KODE	URUSAN / BIDANG URUSAN / PROGRAM / OUTCOME / KEGIATAN / SUB KEGIATAN	INDIKATOR PROGRAM / KEGIATAN / SUB KEGIATAN	TARGET AKHIR PERIODE RENSTRA OPD	REALISASI CAPAIAN RENJA OPD TAHUN 2024	PRAKIRAAN CAPAIAN TARGET RENJA OPD TAHUN 2025	CAPAIAN KINERJA DAN KERANGKA PENDANAAN						KELOMPOK SASARAN	PRAKIRAAN MAJU RENCANA TAHUN 2027		PERANGKAT DAERAH PENANGGUNG JAWAB
							TARGET 2026	PAGU INDIKATIF (Rp)	LOKASI	SUMBER DANA	PRIORITAS			TARGET	PAGU INDIKATIF (Rp)	
											NASIONAL	DAERAH				
1	2	3	4	5	6	7	8	9	10	11	12	13	14	15	16	17
	2.09.05.2.01.0007	Penyediaan Sarana Pengujian keamanan dan mutu pangan segar asal tumbuhan Daerah Kabupaten/Kota														
			Jumlah sarana pengujian keamanan dan mutu pangan segar asal tumbuhan daerah kabupaten/kota				1 Dokumen	37.500.000,00	Kab. Bengkulu Selatan, Semua Kecamatan, Semua Kel/Desa	DANA ALOKASI UMUM (DAU)	-	3. Penguatan Ketahanan dan Transformasi Ekonomi Optimalisasi Komoditas Unggulan dan Hilirisasi Menuju Kemandirian Ekonomi	-		38.500.000,00	DINAS KETAHANAN PANGAN
		DINAS LINGKUNGAN HIDUP DAN KEHUTANAN						**10.336.981.232,00**							**14.025.490.000,00**	
	2	**URUSAN PEMERINTAHAN WAJIB YANG TIDAK BERKAITAN DENGAN PELAYANAN DASAR**						**10.246.981.232,00**							**13.929.490.000,00**	
	2.11	**URUSAN PEMERINTAHAN BIDANG LINGKUNGAN HIDUP**						**10.246.981.232,00**							**13.929.490.000,00**	
1.	**2.11.01**	**PROGRAM PENUNJANG URUSAN PEMERINTAHAN DAERAH KABUPATEN/KOTA**	**-**	**-**			**-**	**9.464.981.697,00**						**-**	**13.096.490.000,00**	
	2.11.01.2.01	Perencanaan, Penganggaran, dan Evaluasi Kinerja Perangkat Daerah	-	-			-	118.539.960,00			-	Pengembangan Infrastruktur Berkualitas dan Berkeadilan Berwawasan Lingkungan	-	-	132.000.000,00	DINAS LINGKUNGAN HIDUP DAN KEHUTANAN
	2.11.01.2.01.0001	Penyusunan Dokumen Perencanaan Perangkat Daerah														
			Jumlah Dokumen Perencanaan Perangkat Daerah				9 Dokumen	54.999.960,00	Kab. Bengkulu Selatan, Semua Kecamatan, Semua Kel/Desa	DANA ALOKASI UMUM (DAU)	-	Pengembangan Infrastruktur Berkualitas dan Berkeadilan Berwawasan Lingkungan	-		60.000.000,00	DINAS LINGKUNGAN HIDUP DAN KEHUTANAN
	2.11.01.2.01.0007	Evaluasi Kinerja Perangkat Daerah														
			Jumlah Laporan Evaluasi Kinerja Perangkat Daerah				1 Laporan	63.540.000,00	Kab. Bengkulu Selatan, Semua Kecamatan, Semua Kel/Desa	DANA ALOKASI UMUM (DAU)	-	Pengembangan Infrastruktur Berkualitas dan Berkeadilan Berwawasan Lingkungan	-		72.000.000,00	DINAS LINGKUNGAN HIDUP DAN KEHUTANAN

NO	KODE	URUSAN / BIDANG URUSAN / PROGRAM / OUTCOME / KEGIATAN / SUB KEGIATAN	INDIKATOR PROGRAM / KEGIATAN / SUB KEGIATAN	TARGET AKHIR PERIODE RENSTRA OPD	REALISASI CAPAIAN RENJA OPD TAHUN 2024	PRAKIRAAN CAPAIAN TARGET RENJA OPD TAHUN 2025	CAPAIAN KINERJA DAN KERANGKA PENDANAAN						KELOMPOK SASARAN	PRAKIRAAN MAJU RENCANA TAHUN 2027		PERANGKAT DAERAH PENANGGUNG JAWAB
							TARGET 2026	PAGU INDIKATIF (Rp)	LOKASI	SUMBER DANA	PRIORITAS			TARGET	PAGU INDIKATIF (Rp)	
											NASIONAL	DAERAH				
1	2	3	4	5	6	7	8	9	10	11	12	13	14	15	16	17
	2.11.01.2.02	Administrasi Keuangan Perangkat Daerah	-	-			-	5.540.432.332,00			-	Pengembangan Infrastruktur Berkualitas dan Berkeadilan Berwawasan Lingkungan	-	-	8.569.090.000,00	DINAS LINGKUNGAN HIDUP DAN KEHUTANAN
	2.11.01.2.02.0001	Penyediaan Gaji dan Tunjangan ASN														
			Jumlah Orang yang Menerima Gaji dan Tunjangan ASN				55 Orang/bulan	5.359.872.332,00	Kab. Bengkulu Selatan, Semua Kecamatan, Semua Kel/Desa	DANA ALOKASI UMUM (DAU)	-	Pengembangan Infrastruktur Berkualitas dan Berkeadilan Berwawasan Lingkungan	-		5.560.890.000,00	DINAS LINGKUNGAN HIDUP DAN KEHUTANAN
	2.11.01.2.02.0002	Penyediaan Administrasi Pelaksanaan Tugas ASN														
			Jumlah Dokumen Hasil Penyediaan Administrasi Pelaksanaan Tugas ASN				12 Dokumen	172.560.000,00	Kab. Bengkulu Selatan, Semua Kecamatan, Semua Kel/Desa	DANA ALOKASI UMUM (DAU)	-	Pengembangan Infrastruktur Berkualitas dan Berkeadilan Berwawasan Lingkungan	-		3.000.000.000,00	DINAS LINGKUNGAN HIDUP DAN KEHUTANAN
	2.11.01.2.02.0005	Koordinasi dan Penyusunan Laporan Keuangan Akhir Tahun SKPD														
			Jumlah Laporan Keuangan Akhir Tahun SKPD dan Laporan Hasil Koordinasi Penyusunan Laporan Keuangan Akhir Tahun SKPD				1 Laporan	8.000.000,00	Kab. Bengkulu Selatan, Semua Kecamatan, Semua Kel/Desa	DANA ALOKASI UMUM (DAU)	-	Pengembangan Infrastruktur Berkualitas dan Berkeadilan Berwawasan Lingkungan	-		8.200.000,00	DINAS LINGKUNGAN HIDUP DAN KEHUTANAN
	2.11.01.2.03	Administrasi Barang Milik Daerah pada Perangkat Daerah	-	-			-	8.000.000,00			-	Pengembangan Infrastruktur Berkualitas dan Berkeadilan Berwawasan Lingkungan	-	-	8.200.000,00	DINAS LINGKUNGAN HIDUP DAN KEHUTANAN
	2.11.01.2.03.0006	Penatausahaan Barang Milik Daerah pada SKPD														

NO	KODE	URUSAN / BIDANG URUSAN / PROGRAM / OUTCOME / KEGIATAN / SUB KEGIATAN	INDIKATOR PROGRAM / KEGIATAN / SUB KEGIATAN	TARGET AKHIR PERIODE RENSTRA OPD	REALISASI CAPAIAN RENJA OPD TAHUN 2024	PRAKIRAAN CAPAIAN TARGET RENJA OPD TAHUN 2025	CAPAIAN KINERJA DAN KERANGKA PENDANAAN						KELOMPOK SASARAN	PRAKIRAAN MAJU RENCANA TAHUN 2027		PERANGKAT DAERAH PENANGGUNG JAWAB
							TARGET 2026	PAGU INDIKATIF (Rp)	LOKASI	SUMBER DANA	PRIORITAS			TARGET	PAGU INDIKATIF (Rp)	
											NASIONAL	DAERAH				
1	2	3	4	5	6	7	8	9	10	11	12	13	14	15	16	17
			Jumlah Laporan Penatausahaan Barang Milik Daerah pada SKPD				1 Laporan	8.000.000,00	Kab. Bengkulu Selatan, Semua Kecamatan, Semua Kel/Desa	DANA ALOKASI UMUM (DAU)	-	Pengembangan Infrastruktur Berkualitas dan Berkeadilan Berwawasan Lingkungan	-		8.200.000,00	DINAS LINGKUNGAN HIDUP DAN KEHUTANAN
	2.11.01.2.05	Administrasi Kepegawaian Perangkat Daerah	-	-			-	55.000.000,00			-	Pengembangan Infrastruktur Berkualitas dan Berkeadilan Berwawasan Lingkungan	-	-	30.000.000,00	DINAS LINGKUNGAN HIDUP DAN KEHUTANAN
	2.11.01.2.05.0009	Pendidikan dan Pelatihan Pegawai Berdasarkan Tugas dan Fungsi														
			Jumlah Pegawai Berdasarkan Tugas dan Fungsi yang Mengikuti Pendidikan dan Pelatihan				6 Orang	55.000.000,00	Kab. Bengkulu Selatan, Semua Kecamatan, Semua Kel/Desa	DANA ALOKASI UMUM (DAU)	-	Pengembangan Infrastruktur Berkualitas dan Berkeadilan Berwawasan Lingkungan	-		30.000.000,00	DINAS LINGKUNGAN HIDUP DAN KEHUTANAN
	2.11.01.2.06	Administrasi Umum Perangkat Daerah	-	-			-	353.940.600,00			-	Pengembangan Infrastruktur Berkualitas dan Berkeadilan Berwawasan Lingkungan	-	-	415.200.000,00	DINAS LINGKUNGAN HIDUP DAN KEHUTANAN
	2.11.01.2.06.0001	Penyediaan Komponen Instalasi Listrik/Penerangan Bangunan Kantor														
			Jumlah Paket Komponen Instalasi Listrik/Penerangan Bangunan Kantor yang Disediakan				5 Paket	7.799.000,00	Kab. Bengkulu Selatan, Semua Kecamatan, Semua Kel/Desa	DANA ALOKASI UMUM (DAU)	-	Pengembangan Infrastruktur Berkualitas dan Berkeadilan Berwawasan Lingkungan	-		8.200.000,00	DINAS LINGKUNGAN HIDUP DAN KEHUTANAN
	2.11.01.2.06.0004	Penyediaan Bahan Logistik Kantor														

NO	KODE	URUSAN / BIDANG URUSAN / PROGRAM / OUTCOME / KEGIATAN / SUB KEGIATAN	INDIKATOR PROGRAM / KEGIATAN / SUB KEGIATAN	TARGET AKHIR PERIODE RENSTRA OPD	REALISASI CAPAIAN RENJA OPD TAHUN 2024	PRAKIRAAN CAPAIAN TARGET RENJA OPD TAHUN 2025	CAPAIAN KINERJA DAN KERANGKA PENDANAAN						KELOMPOK SASARAN	PRAKIRAAN MAJU RENCANA TAHUN 2027		PERANGKAT DAERAH PENANGGUNG JAWAB
							TARGET 2026	PAGU INDIKATIF (Rp)	LOKASI	SUMBER DANA	PRIORITAS			TARGET	PAGU INDIKATIF (Rp)	
											NASIONAL	DAERAH				
1	2	3	4	5	6	7	8	9	10	11	12	13	14	15	16	17
			Jumlah Paket Bahan Logistik Kantor yang Disediakan				60 Paket	50.000.000,00	Kab. Bengkulu Selatan, Semua Kecamatan, Semua Kel/Desa	DANA ALOKASI UMUM (DAU)	-	Pengembangan Infrastruktur Berkualitas dan Berkeadilan Berwawasan Lingkungan	-		52.000.000,00	DINAS LINGKUNGAN HIDUP DAN KEHUTANAN
	2.11.01.2.06.0005	Penyediaan Barang Cetakan dan Penggandaan														
			Jumlah Paket Barang Cetakan dan Penggandaan yang Disediakan				12 Paket	34.781.600,00	Kab. Bengkulu Selatan, Semua Kecamatan, Semua Kel/Desa	DANA ALOKASI UMUM (DAU)	-	Pengembangan Infrastruktur Berkualitas dan Berkeadilan Berwawasan Lingkungan	-		33.000.000,00	DINAS LINGKUNGAN HIDUP DAN KEHUTANAN
	2.11.01.2.06.0006	Penyediaan Bahan Bacaan dan Peraturan Perundang-undangan														
			Jumlah Dokumen Bahan Bacaan dan Peraturan Perundang-Undangan yang Disediakan				12 Dokumen	21.792.000,00	Kab. Bengkulu Selatan, Semua Kecamatan, Semua Kel/Desa	DANA ALOKASI UMUM (DAU)	-	Pengembangan Infrastruktur Berkualitas dan Berkeadilan Berwawasan Lingkungan	-		22.000.000,00	DINAS LINGKUNGAN HIDUP DAN KEHUTANAN
	2.11.01.2.06.0009	Penyelenggaraan Rapat Koordinasi dan Konsultasi SKPD														
			Jumlah Laporan Penyelenggaraan Rapat Koordinasi dan Konsultasi SKPD				12 Laporan	199.568.000,00	Kab. Bengkulu Selatan, Semua Kecamatan, Semua Kel/Desa	DANA ALOKASI UMUM (DAU)	-	Pengembangan Infrastruktur Berkualitas dan Berkeadilan Berwawasan Lingkungan	-		250.000.000,00	DINAS LINGKUNGAN HIDUP DAN KEHUTANAN
	2.11.01.2.06.0010	Penatausahaan Arsip Dinamis pada SKPD														
			Jumlah Dokumen Penatausahaan Arsip Dinamis pada SKPD				1 Dokumen	40.000.000,00	Kab. Bengkulu Selatan, Semua Kecamatan, Semua Kel/Desa	DANA ALOKASI UMUM (DAU)	-	Pengembangan Infrastruktur Berkualitas dan Berkeadilan Berwawasan Lingkungan	-		50.000.000,00	DINAS LINGKUNGAN HIDUP DAN KEHUTANAN

NO	KODE	URUSAN / BIDANG URUSAN / PROGRAM / OUTCOME / KEGIATAN / SUB KEGIATAN	INDIKATOR PROGRAM / KEGIATAN / SUB KEGIATAN	TARGET AKHIR PERIODE RENSTRA OPD	REALISASI CAPAIAN RENJA OPD TAHUN 2024	PRAKIRAAN CAPAIAN TARGET RENJA OPD TAHUN 2025	CAPAIAN KINERJA DAN KERANGKA PENDANAAN						KELOMPOK SASARAN	PRAKIRAAN MAJU RENCANA TAHUN 2027		PERANGKAT DAERAH PENANGGUNG JAWAB
							TARGET 2026	PAGU INDIKATIF (Rp)	LOKASI	SUMBER DANA	PRIORITAS			TARGET	PAGU INDIKATIF (Rp)	
											NASIONAL	DAERAH				
1	2	3	4	5	6	7	8	9	10	11	12	13	14	15	16	17
	2.11.01.2.07	Pengadaan Barang Milik Daerah Penunjang Urusan Pemerintah Daerah	-	-			-	611.631.565,00			-	Pengembangan Infrastruktur Berkualitas dan Berkeadilan Berwawasan Lingkungan	-	-	667.000.000,00	DINAS LINGKUNGAN HIDUP DAN KEHUTANAN
	2.11.01.2.07.0002	Pengadaan Kendaraan Dinas Operasional atau Lapangan														
			Jumlah Unit Kendaraan Dinas Operasional atau Lapangan yang Disediakan				1 Unit	507.588.000,00	Kab. Bengkulu Selatan, Semua Kecamatan, Semua Kel/Desa	DANA ALOKASI UMUM (DAU)	-	Pengembangan Infrastruktur Berkualitas dan Berkeadilan Berwawasan Lingkungan	-		500.000.000,00	DINAS LINGKUNGAN HIDUP DAN KEHUTANAN
	2.11.01.2.07.0005	Pengadaan Mebel														
			Jumlah Paket Mebel yang Disediakan				15 Unit	30.304.000,00	Kab. Bengkulu Selatan, Semua Kecamatan, Semua Kel/Desa	DANA ALOKASI UMUM (DAU)	-	Pengembangan Infrastruktur Berkualitas dan Berkeadilan Berwawasan Lingkungan	-		35.000.000,00	DINAS LINGKUNGAN HIDUP DAN KEHUTANAN
	2.11.01.2.07.0006	Pengadaan Peralatan dan Mesin Lainnya														
			Jumlah Unit Peralatan dan Mesin Lainnya yang Disediakan				5 Unit	28.326.000,00	Kab. Bengkulu Selatan, Semua Kecamatan, Semua Kel/Desa	DANA ALOKASI UMUM (DAU)	-	Pengembangan Infrastruktur Berkualitas dan Berkeadilan Berwawasan Lingkungan	-		32.000.000,00	DINAS LINGKUNGAN HIDUP DAN KEHUTANAN
	2.11.01.2.07.0009	Pengadaan Gedung Kantor atau Bangunan Lainnya														
			Jumlah Unit Gedung Kantor atau Bangunan Lainnya yang Disediakan				1 Unit	45.413.565,00	Kab. Bengkulu Selatan, Semua Kecamatan, Semua Kel/Desa	DANA ALOKASI UMUM (DAU)	-	Pengembangan Infrastruktur Berkualitas dan Berkeadilan Berwawasan Lingkungan	-		100.000.000,00	DINAS LINGKUNGAN HIDUP DAN KEHUTANAN

NO	KODE	URUSAN / BIDANG URUSAN / PROGRAM / OUTCOME / KEGIATAN / SUB KEGIATAN	INDIKATOR PROGRAM / KEGIATAN / SUB KEGIATAN	TARGET AKHIR PERIODE RENSTRA OPD	REALISASI CAPAIAN RENJA OPD TAHUN 2024	PRAKIRAAN CAPAIAN TARGET RENJA OPD TAHUN 2025	CAPAIAN KINERJA DAN KERANGKA PENDANAAN						KELOMPOK SASARAN	PRAKIRAAN MAJU RENCANA TAHUN 2027		PERANGKAT DAERAH PENANGGUNG JAWAB
							TARGET 2026	PAGU INDIKATIF (Rp)	LOKASI	SUMBER DANA	PRIORITAS			TARGET	PAGU INDIKATIF (Rp)	
											NASIONAL	DAERAH				
1	2	3	4	5	6	7	8	9	10	11	12	13	14	15	16	17
	2.11.01.2.08	Penyediaan Jasa Penunjang Urusan Pemerintahan Daerah	-	-			-	2.130.392.200,00			-	Pengembangan Infrastruktur Berkualitas dan Berkeadilan Berwawasan Lingkungan	-	-	2.533.000.000,00	DINAS LINGKUNGAN HIDUP DAN KEHUTANAN
	2.11.01.2.08.0002	Penyediaan Jasa Komunikasi, Sumber Daya Air dan Listrik														
			Jumlah Laporan Penyediaan Jasa Komunikasi, Sumber Daya Air dan Listrik yang Disediakan				12 Laporan	29.992.200,00	Kab. Bengkulu Selatan, Semua Kecamatan, Semua Kel/Desa	DANA ALOKASI UMUM (DAU)	-	Pengembangan Infrastruktur Berkualitas dan Berkeadilan Berwawasan Lingkungan	-		33.000.000,00	DINAS LINGKUNGAN HIDUP DAN KEHUTANAN
	2.11.01.2.08.0004	Penyediaan Jasa Pelayanan Umum Kantor														
			Jumlah Laporan Penyediaan Jasa Pelayanan Umum Kantor yang Disediakan				1 Laporan	2.100.400.000,00	Kab. Bengkulu Selatan, Semua Kecamatan, Semua Kel/Desa	DANA ALOKASI UMUM (DAU)	-	Pengembangan Infrastruktur Berkualitas dan Berkeadilan Berwawasan Lingkungan	-		2.500.000.000,00	DINAS LINGKUNGAN HIDUP DAN KEHUTANAN
	2.11.01.2.09	Pemeliharaan Barang Milik Daerah Penunjang Urusan Pemerintahan Daerah	-	-			-	647.045.040,00			-	Pengembangan Infrastruktur Berkualitas dan Berkeadilan Berwawasan Lingkungan	-	-	742.000.000,00	DINAS LINGKUNGAN HIDUP DAN KEHUTANAN
	2.11.01.2.09.0002	Penyediaan Jasa Pemeliharaan, Biaya Pemeliharaan, Pajak dan Perizinan Kendaraan Dinas Operasional atau Lapangan														
			Jumlah Kendaraan Dinas Operasional atau Lapangan yang Dipelihara dan dibayarkan Pajak dan Perizinannya				30 Unit	611.220.000,00	Kab. Bengkulu Selatan, Semua Kecamatan, Semua Kel/Desa	DANA ALOKASI UMUM (DAU)	-	Pengembangan Infrastruktur Berkualitas dan Berkeadilan Berwawasan Lingkungan	-		700.000.000,00	DINAS LINGKUNGAN HIDUP DAN KEHUTANAN
	2.11.01.2.09.0006	Pemeliharaan Peralatan dan Mesin Lainnya														

NO	KODE	URUSAN / BIDANG URUSAN / PROGRAM / OUTCOME / KEGIATAN / SUB KEGIATAN	INDIKATOR PROGRAM / KEGIATAN / SUB KEGIATAN	TARGET AKHIR PERIODE RENSTRA OPD	REALISASI CAPAIAN RENJA OPD TAHUN 2024	PRAKIRAAN CAPAIAN TARGET RENJA OPD TAHUN 2025	CAPAIAN KINERJA DAN KERANGKA PENDANAAN						KELOMPOK SASARAN	PRAKIRAAN MAJU RENCANA TAHUN 2027		PERANGKAT DAERAH PENANGGUNG JAWAB
							TARGET 2026	PAGU INDIKATIF (Rp)	LOKASI	SUMBER DANA	PRIORITAS			TARGET	PAGU INDIKATIF (Rp)	
											NASIONAL	DAERAH				
1	2	3	4	5	6	7	8	9	10	11	12	13	14	15	16	17
			Jumlah Peralatan dan Mesin Lainnya yang Dipelihara				15 Unit	15.100.000,00	Kab. Bengkulu Selatan, Semua Kecamatan, Semua Kel/Desa	DANA ALOKASI UMUM (DAU)	-	Pengembangan Infrastruktur Berkualitas dan Berkeadilan Berwawasan Lingkungan	-		20.000.000,00	DINAS LINGKUNGAN HIDUP DAN KEHUTANAN
	2.11.01.2.09.0009	Pemeliharaan/Rehabilitasi Gedung Kantor dan Bangunan Lainnya														
			Jumlah Gedung Kantor dan Bangunan Lainnya yang Dipelihara/Direhabilitasi				1 Unit	20.725.040,00	Kab. Bengkulu Selatan, Semua Kecamatan, Semua Kel/Desa	DANA ALOKASI UMUM (DAU)	-	Pengembangan Infrastruktur Berkualitas dan Berkeadilan Berwawasan Lingkungan	-		22.000.000,00	DINAS LINGKUNGAN HIDUP DAN KEHUTANAN
2.	**2.11.02**	**PROGRAM PERENCANAAN LINGKUNGAN HIDUP**	**-**	**-**			**-**	**30.000.000,00**						**-**	**32.000.000,00**	
	2.11.02.2.01	Rencana Perlindungan dan Pengelolaan Lingkungan Hidup (RPPLH) Kabupaten/Kota	*Presentase Pencapaian Target PPLH*	-			100 Persen	30.000.000,00			-	Pengembangan Infrastruktur Berkualitas dan Berkeadilan Berwawasan Lingkungan	Dinas Lingkungan Hidup dan Kehutanan	-	32.000.000,00	DINAS LINGKUNGAN HIDUP DAN KEHUTANAN
	2.11.02.2.01.0003	Penetapan RPPLH Kabupaten/Kota														
			Dokumen RPPLH kabupaten/kota yang di tetapkan				1 Dokumen	30.000.000,00	Kab. Bengkulu Selatan, Semua Kecamatan, Semua Kel/Desa	DANA ALOKASI UMUM (DAU)	-	Pengembangan Infrastruktur Berkualitas dan Berkeadilan Berwawasan Lingkungan	Dinas Lingkungan Hidup dan Kehutanan		32.000.000,00	DINAS LINGKUNGAN HIDUP DAN KEHUTANAN
3.	**2.11.03**	**PROGRAM PENGENDALIAN PENCEMARAN DAN/ATAU KERUSAKAN LINGKUNGAN HIDUP**	**-**	**-**			**-**	**90.000.000,00**						**-**	**99.000.000,00**	
	2.11.03.2.01	Pencegahan Pencemaran dan/atau Kerusakan Lingkungan Hidup Kabupaten/Kota	-	-			-	60.000.000,00			-	Pengembangan Infrastruktur Berkualitas dan Berkeadilan Berwawasan Lingkungan	-	-	67.000.000,00	DINAS LINGKUNGAN HIDUP DAN KEHUTANAN
	2.11.03.2.01.0001	Koordinasi, Sinkronisasi, dan Pelaksanaan Pencegahan Pencemaran Lingkungan Hidup Dilaksanakan Terhadap Media Tanah, Air, Udara, dan Laut														

NO	KODE	URUSAN / BIDANG URUSAN / PROGRAM / OUTCOME / KEGIATAN / SUB KEGIATAN	INDIKATOR PROGRAM / KEGIATAN / SUB KEGIATAN	TARGET AKHIR PERIODE RENSTRA OPD	REALISASI CAPAIAN RENJA OPD TAHUN 2024	PRAKIRAAN CAPAIAN TARGET RENJA OPD TAHUN 2025	CAPAIAN KINERJA DAN KERANGKA PENDANAAN						KELOMPOK SASARAN	PRAKIRAAN MAJU RENCANA TAHUN 2027		PERANGKAT DAERAH PENANGGUNG JAWAB
							TARGET 2026	PAGU INDIKATIF (Rp)	LOKASI	SUMBER DANA	PRIORITAS			TARGET	PAGU INDIKATIF (Rp)	
											NASIONAL	DAERAH				
1	2	3	4	5	6	7	8	9	10	11	12	13	14	15	16	17
			Jumlah Dokumen Uji Kualitas Lingkungan Hidup Dilaksanakan Terhadap Media Tanah, Air, Udara, dan Laut				1 Dokumen	30.000.000,00	Kab. Bengkulu Selatan, Semua Kecamatan, Semua Kel/Desa	DANA ALOKASI UMUM (DAU)	-	Pengembangan Infrastruktur Berkualitas dan Berkeadilan Berwawasan Lingkungan	-		32.000.000,00	DINAS LINGKUNGAN HIDUP DAN KEHUTANAN
	2.11.03.2.01.0002	Koordinasi, Sinkronisasi dan Pelaksanaan Pengendalian Emisi Gas Rumah Kaca, Mitigasi dan Adaptasi Perubahan Iklim														
			Jumlah Dokumen Hasil Koordinasi dan Sinkronisasi Inventarisasi Gas Rumah Kaca dari Sektor Lingkungan Hidup yang Dilaksanakan				1 Dokumen	30.000.000,00	Kab. Bengkulu Selatan, Semua Kecamatan, Semua Kel/Desa	DANA ALOKASI UMUM (DAU)	-	Pengembangan Infrastruktur Berkualitas dan Berkeadilan Berwawasan Lingkungan	-		35.000.000,00	DINAS LINGKUNGAN HIDUP DAN KEHUTANAN
	2.11.03.2.02	Penanggulangan Pencemaran dan/atau Kerusakan Lingkungan Hidup Kabupaten/Kota	-	-			-	30.000.000,00			-	Pengembangan Infrastruktur Berkualitas dan Berkeadilan Berwawasan Lingkungan	-	-	32.000.000,00	DINAS LINGKUNGAN HIDUP DAN KEHUTANAN
	2.11.03.2.02.0003	Penghentian Pencemaran dan/atau Kerusakan Lingkungan Hidup														
			Jumlah Sumber Pencemar dan/atau Kerusakan Lingkungan Hidup yang Dihentikan				1 Titik	30.000.000,00	Kab. Bengkulu Selatan, Semua Kecamatan, Semua Kel/Desa	DANA ALOKASI UMUM (DAU)	-	Pengembangan Infrastruktur Berkualitas dan Berkeadilan Berwawasan Lingkungan	-		32.000.000,00	DINAS LINGKUNGAN HIDUP DAN KEHUTANAN
4.	**2.11.04**	**PROGRAM PENGELOLAAN KEANEKARAGAMAN HAYATI (KEHATI)**	**-**	**-**			**-**	**60.000.000,00**						**-**	**64.000.000,00**	
	2.11.04.2.01	Pengelolaan Keanekaragaman Hayati Kabupaten/Kota	-	-			-	60.000.000,00			-	Pengembangan Infrastruktur Berkualitas dan Berkeadilan Berwawasan Lingkungan	-	-	64.000.000,00	DINAS LINGKUNGAN HIDUP DAN KEHUTANAN
	2.11.04.2.01.0004	Pengelolaan Ruang Terbuka Hijau (RTH)														

NO	KODE	URUSAN / BIDANG URUSAN / PROGRAM / OUTCOME / KEGIATAN / SUB KEGIATAN	INDIKATOR PROGRAM / KEGIATAN / SUB KEGIATAN	TARGET AKHIR PERIODE RENSTRA OPD	REALISASI CAPAIAN RENJA OPD TAHUN 2024	PRAKIRAAN CAPAIAN TARGET RENJA OPD TAHUN 2025	CAPAIAN KINERJA DAN KERANGKA PENDANAAN						KELOMPOK SASARAN	PRAKIRAAN MAJU RENCANA TAHUN 2027		PERANGKAT DAERAH PENANGGUNG JAWAB
							TARGET 2026	PAGU INDIKATIF (Rp)	LOKASI	SUMBER DANA	PRIORITAS			TARGET	PAGU INDIKATIF (Rp)	
											NASIONAL	DAERAH				
1	2	3	4	5	6	7	8	9	10	11	12	13	14	15	16	17
			Luas RTH yang Dikelola Lingkup Kewenangan Kabupaten/Kota				23 Ha	30.000.000,00	Kab. Bengkulu Selatan, Semua Kecamatan, Semua Kel/Desa	DANA ALOKASI UMUM (DAU)	-	Pengembangan Infrastruktur Berkualitas dan Berkeadilan Berwawasan Lingkungan	-		32.000.000,00	DINAS LINGKUNGAN HIDUP DAN KEHUTANAN
	2.11.04.2.01.0008	Pengelolaan Taman Keanekaragaman Hayati Lainnya														
			Unit Taman Kehati Lainnya yang dikelola Lingkup Kewenangan Kabupaten/Kota				5 Unit	30.000.000,00	Kab. Bengkulu Selatan, Semua Kecamatan, Semua Kel/Desa	DANA ALOKASI UMUM (DAU)	-	Pengembangan Infrastruktur Berkualitas dan Berkeadilan Berwawasan Lingkungan	-		32.000.000,00	DINAS LINGKUNGAN HIDUP DAN KEHUTANAN
5.	**2.11.05**	**PROGRAM PENGENDALIAN BAHAN BERBAHAYA DAN BERACUN (B3) DAN LIMBAH BAHAN BERBAHAYA DAN BERACUN (LIMBAH B3)**	**-**	**-**			**-**	**30.000.000,00**						**-**	**32.000.000,00**	
	2.11.05.2.01	Penyimpanan sementara Limbah B3	-	-			-	30.000.000,00			-	Pengembangan Infrastruktur Berkualitas dan Berkeadilan Berwawasan Lingkungan	-	-	32.000.000,00	DINAS LINGKUNGAN HIDUP DAN KEHUTANAN
	2.11.05.2.01.0006	Pembinaan dan pemantauan pelaksanaan rincian teknis penyimpanan sementara limbah B3														
			Jumlah pembinaan dan pemantauan pelaksanaan rincian teknis penyimpanan sementara limbah B3 yang dilakukan				25 Usaha	30.000.000,00	Kab. Bengkulu Selatan, Semua Kecamatan, Semua Kel/Desa	DANA ALOKASI UMUM (DAU)	-	Pengembangan Infrastruktur Berkualitas dan Berkeadilan Berwawasan Lingkungan	-		32.000.000,00	DINAS LINGKUNGAN HIDUP DAN KEHUTANAN
6.	**2.11.06**	**PROGRAM PEMBINAAN DAN PENGAWASAN TERHADAP IZIN LINGKUNGAN DAN IZIN PERLINDUNGAN DAN PENGELOLAAN LINGKUNGAN HIDUP (PPLH)**	**-**	**-**			**-**	**60.000.000,00**						**-**	**64.000.000,00**	

NO	KODE	URUSAN / BIDANG URUSAN / PROGRAM / OUTCOME / KEGIATAN / SUB KEGIATAN	INDIKATOR PROGRAM / KEGIATAN / SUB KEGIATAN	TARGET AKHIR PERIODE RENSTRA OPD	REALISASI CAPAIAN RENJA OPD TAHUN 2024	PRAKIRAAN CAPAIAN TARGET RENJA OPD TAHUN 2025	CAPAIAN KINERJA DAN KERANGKA PENDANAAN						KELOMPOK SASARAN	PRAKIRAAN MAJU RENCANA TAHUN 2027		PERANGKAT DAERAH PENANGGUNG JAWAB
							TARGET 2026	PAGU INDIKATIF (Rp)	LOKASI	SUMBER DANA	PRIORITAS			TARGET	PAGU INDIKATIF (Rp)	
											NASIONAL	DAERAH				
1	2	3	4	5	6	7	8	9	10	11	12	13	14	15	16	17
	2.11.06.2.01	Pembinaan dan Pengawasan Terhadap Usaha dan/atau Kegiatan yang Izin Lingkungan dan Izin PPLH Diterbitkan oleh Pemerintah Daerah Kabupaten/Kota	-	-			-	60.000.000,00			-	Pengembangan Infrastruktur Berkualitas dan Berkeadilan Berwawasan Lingkungan	-	-	64.000.000,00	DINAS LINGKUNGAN HIDUP DAN KEHUTANAN
	2.11.06.2.01.0001	Fasilitasi Pemenuhan Ketentuan dan Kewajiban Izin Lingkungan dan/atau Izin PPLH														
			Jumlah Rekomendasi dan/atau Persetujuan Teknis, Persetujuan Lingkungan, dan Surat Kelayakan Operasi yang Diberikan				1 Dokumen	30.000.000,00	Kab. Bengkulu Selatan, Semua Kecamatan, Semua Kel/Desa	DANA ALOKASI UMUM (DAU)	-	Pengembangan Infrastruktur Berkualitas dan Berkeadilan Berwawasan Lingkungan	-		32.000.000,00	DINAS LINGKUNGAN HIDUP DAN KEHUTANAN
	2.11.06.2.01.0009	Pengawasan Perizinan Berusaha atau Persetujuan Pemerintah terkait Persetujuan Lingkungan yang diterbitkan oleh Pemerintah Daerah Kabupaten/Kota dan Peraturan Perundang-undangan di bidang Perlindungan dan Pengelolaan Lingkungan Hidup														
			Jumlah Badan usaha dan/atau kegiatan yang diawasi				15 Badan Usaha	30.000.000,00	Kab. Bengkulu Selatan, Semua Kecamatan, Semua Kel/Desa	DANA ALOKASI UMUM (DAU)	-	Pengembangan Infrastruktur Berkualitas dan Berkeadilan Berwawasan Lingkungan	-		32.000.000,00	DINAS LINGKUNGAN HIDUP DAN KEHUTANAN
7.	**2.11.07**	**PROGRAM PENGAKUAN KEBERADAAN MASYARAKAT HUKUM ADAT (MHA), KEARIFAN LOKAL DAN HAK MHA YANG TERKAIT DENGAN PPLH**	**-**	**-**			**-**	**30.000.000,00**						**-**	**40.000.000,00**	
	2.11.07.2.01	Pengakuan MHA, Kearifan Lokal, Pengetahuan Tradisional, dan Hak MHA yang Terkait dengan PPLH	-	-			-	30.000.000,00			-	Pengembangan Infrastruktur Berkualitas dan Berkeadilan Berwawasan Lingkungan	-	-	40.000.000,00	DINAS LINGKUNGAN HIDUP DAN KEHUTANAN
	2.11.07.2.01.0001	Koordinasi, Sinkronisasi, Penyediaan Data, dan Informasi Pengakuan Keberadaan MHA Kearifan Lokal atau Pengetahuan Tradisional dan Hak Kearifan Lokal atau Pengetahuan Tradisional dan Hak MHA Terkait dengan PPLH														
			Jumlah Dokumen Hasil Koordinasi, Sinkronisasi, Penyediaan Data dan Informasi Pengakuan Keberadaan MHA Kearifan Lokal atau Pengetahuan Tradisional dan Hak Kearifan Lokal atau Pengetahuan Tradisional dan Hak MHA Terkait dengan PPLH				1 Dokumen	30.000.000,00	Kab. Bengkulu Selatan, Semua Kecamatan, Semua Kel/Desa	DANA ALOKASI UMUM (DAU)	-	Pengembangan Infrastruktur Berkualitas dan Berkeadilan Berwawasan Lingkungan	-		40.000.000,00	DINAS LINGKUNGAN HIDUP DAN KEHUTANAN

NO	KODE	URUSAN / BIDANG URUSAN / PROGRAM / OUTCOME / KEGIATAN / SUB KEGIATAN	INDIKATOR PROGRAM / KEGIATAN / SUB KEGIATAN	TARGET AKHIR PERIODE RENSTRA OPD	REALISASI CAPAIAN RENJA OPD TAHUN 2024	PRAKIRAAN CAPAIAN TARGET RENJA OPD TAHUN 2025	CAPAIAN KINERJA DAN KERANGKA PENDANAAN						KELOMPOK SASARAN	PRAKIRAAN MAJU RENCANA TAHUN 2027		PERANGKAT DAERAH PENANGGUNG JAWAB
							TARGET 2026	PAGU INDIKATIF (Rp)	LOKASI	SUMBER DANA	PRIORITAS			TARGET	PAGU INDIKATIF (Rp)	
											NASIONAL	DAERAH				
1	2	3	4	5	6	7	8	9	10	11	12	13	14	15	16	17
8.	**2.11.08**	**PROGRAM PENINGKATAN PENDIDIKAN, PELATIHAN DAN PENYULUHAN LINGKUNGAN HIDUP UNTUK MASYARAKAT**	**-**	**-**			**-**	**59.999.535,00**						**-**	**70.000.000,00**	
	2.11.08.2.01	Penyelenggaraan Pendidikan, Pelatihan, dan Penyuluhan Lingkungan Hidup untuk Lembaga Kemasyarakatan Tingkat Daerah Kabupaten/Kota	-	-			-	59.999.535,00			-	Pengembangan Infrastruktur Berkualitas dan Berkeadilan Berwawasan Lingkungan	-	-	70.000.000,00	DINAS LINGKUNGAN HIDUP DAN KEHUTANAN
	2.11.08.2.01.0002	Pendampingan Gerakan Peduli Lingkungan Hidup														
			Jumlah Pendampingan Pembinaan Gerakan Peduli dan Berbudaya Lingkungan Hidup yang Dilaksanakan				1 Dokumen	29.999.775,00	Kab. Bengkulu Selatan, Semua Kecamatan, Semua Kel/Desa	DANA ALOKASI UMUM (DAU)	-	Pengembangan Infrastruktur Berkualitas dan Berkeadilan Berwawasan Lingkungan	-		35.000.000,00	DINAS LINGKUNGAN HIDUP DAN KEHUTANAN
	2.11.08.2.01.0004	Penumbuhan Kesadaran Keluarga dalam Peningkatan Kualitas Lingkungan Hidup dan Kawasan Pemukiman yang Sehat														
			Jumlah Keluarga yang Mengikuti Penumbuhan Kesadaran Keluarga dalam Peningkatan Kualitas Lingkungan Hidup dan Kawasan Pemukiman yang Sehat				10 Keluarga	29.999.760,00	Kab. Bengkulu Selatan, Semua Kecamatan, Semua Kel/Desa	DANA ALOKASI UMUM (DAU)	-	Pengembangan Infrastruktur Berkualitas dan Berkeadilan Berwawasan Lingkungan	-		35.000.000,00	DINAS LINGKUNGAN HIDUP DAN KEHUTANAN
9.	**2.11.10**	**PROGRAM PENANGANAN PENGADUAN LINGKUNGAN HIDUP**	**-**	**-**			**-**	**30.000.000,00**						**-**	**32.000.000,00**	
	2.11.10.2.01	Penyelesaian Pengaduan Masyarakat di Bidang Perlindungan dan Pengelolaan Lingkungan Hidup (PPLH) Kabupaten/Kota	-	-			-	30.000.000,00			-	Pengembangan Infrastruktur Berkualitas dan Berkeadilan Berwawasan Lingkungan	-	-	32.000.000,00	DINAS LINGKUNGAN HIDUP DAN KEHUTANAN
	2.11.10.2.01.0009	Pengelolaan Pengaduan permasalahan Pencemaran dan Perusakan Lingkungan Hidup tingkat Kabupaten/Kota														
			Jumlah pengaduan permasalahan Pencemaran dan Perusakan Lingkungan Hidup tingkat Kabupaten/Kota yang ditindaklanjuti/dikelola				10 Pengaduan	30.000.000,00	Kab. Bengkulu Selatan, Semua Kecamatan, Semua Kel/Desa	DANA ALOKASI UMUM (DAU)	-	Pengembangan Infrastruktur Berkualitas dan Berkeadilan Berwawasan Lingkungan	-		32.000.000,00	DINAS LINGKUNGAN HIDUP DAN KEHUTANAN

NO	KODE	URUSAN / BIDANG URUSAN / PROGRAM / OUTCOME / KEGIATAN / SUB KEGIATAN	INDIKATOR PROGRAM / KEGIATAN / SUB KEGIATAN	TARGET AKHIR PERIODE RENSTRA OPD	REALISASI CAPAIAN RENJA OPD TAHUN 2024	PRAKIRAAN CAPAIAN TARGET RENJA OPD TAHUN 2025	CAPAIAN KINERJA DAN KERANGKA PENDANAAN						KELOMPOK SASARAN	PRAKIRAAN MAJU RENCANA TAHUN 2027		PERANGKAT DAERAH PENANGGUNG JAWAB
							TARGET 2026	PAGU INDIKATIF (Rp)	LOKASI	SUMBER DANA	PRIORITAS			TARGET	PAGU INDIKATIF (Rp)	
											NASIONAL	DAERAH				
1	2	3	4	5	6	7	8	9	10	11	12	13	14	15	16	17
10.	**2.11.11**	**PROGRAM PENGELOLAAN PERSAMPAHAN**	**-**	**-**			**-**	**392.000.000,00**						**-**	**400.000.000,00**	
	2.11.11.2.01	Pengelolaan Sampah	-	-			-	392.000.000,00			-	Pengembangan Infrastruktur Berkualitas dan Berkeadilan Berwawasan Lingkungan	-	-	400.000.000,00	DINAS LINGKUNGAN HIDUP DAN KEHUTANAN
	2.11.11.2.01.0017	Penanganan sampah melalui pemilahan dan pengolahan sampah di instalasi pengolahan sampah TPS3R, PDU, TPST, TPS, SPA, PSEL/PLTSa, RDF, pusat pengomposan, biodigester, Bank Sampah dan fasilitas lainnya sesuai dengan peraturan perundangan														
			Jumlah sampah yang tertangani melalui proses pemilahan dan pengolahan sampah di instalasi pengolahan sampah TPS3R, PDU, TPST, SPA, PSEL/PLTSa, RDF, pusat pengomposan, biodigester, Bank sampah dan fasilitas lainnya sesuai dengan peraturan perundangan				5600 Ton	392.000.000,00	Kab. Bengkulu Selatan, Semua Kecamatan, Semua Kel/Desa	DANA ALOKASI UMUM (DAU)	-	Pengembangan Infrastruktur Berkualitas dan Berkeadilan Berwawasan Lingkungan	-		400.000.000,00	DINAS LINGKUNGAN HIDUP DAN KEHUTANAN
	3	**URUSAN PEMERINTAHAN PILIHAN**						**90.000.000,00**							**96.000.000,00**	
	3.28	**URUSAN PEMERINTAHAN BIDANG KEHUTANAN**						**90.000.000,00**							**96.000.000,00**	
1.	**3.28.04**	**PROGRAM KONSERVASI SUMBER DAYA ALAM HAYATI DAN EKOSISTEMNYA**	**-**	**-**			**-**	**90.000.000,00**						**-**	**96.000.000,00**	
	3.28.04.2.01	Pengelolaan Taman Hutan Raya (TAHURA) Kabupaten/Kota	-	-			-	90.000.000,00			-	Pengembangan Infrastruktur Berkualitas dan Berkeadilan Berwawasan Lingkungan	-	-	96.000.000,00	DINAS LINGKUNGAN HIDUP DAN KEHUTANAN
	3.28.04.2.01.0008	Penguatan Kapasitas dan Pemberdayaan Masyarakat di Sekitar TAHURA Kabupaten/Kota														
			Jumlah Desa yang Diberdayakan Melalui Peningkatan Usaha Ekonomi produktif				3 Desa	30.000.000,00	Kab. Bengkulu Selatan, Semua Kecamatan, Semua Kel/Desa	DANA ALOKASI UMUM (DAU)	-	Pengembangan Infrastruktur Berkualitas dan Berkeadilan Berwawasan Lingkungan	-		32.000.000,00	DINAS LINGKUNGAN HIDUP DAN KEHUTANAN
	3.28.04.2.01.0011	Perencanaan Pengelolaan TAHURA														

NO	KODE	URUSAN / BIDANG URUSAN / PROGRAM / OUTCOME / KEGIATAN / SUB KEGIATAN	INDIKATOR PROGRAM / KEGIATAN / SUB KEGIATAN	TARGET AKHIR PERIODE RENSTRA OPD	REALISASI CAPAIAN RENJA OPD TAHUN 2024	PRAKIRAAN CAPAIAN TARGET RENJA OPD TAHUN 2025	CAPAIAN KINERJA DAN KERANGKA PENDANAAN						KELOMPOK SASARAN	PRAKIRAAN MAJU RENCANA TAHUN 2027		PERANGKAT DAERAH PENANGGUNG JAWAB
							TARGET 2026	PAGU INDIKATIF (Rp)	LOKASI	SUMBER DANA	PRIORITAS			TARGET	PAGU INDIKATIF (Rp)	
											NASIONAL	DAERAH				
1	2	3	4	5	6	7	8	9	10	11	12	13	14	15	16	17
			Jumlah Dokumen Rencana Pengelolaan TAHURA (Jangka Panjang dan Jangka Pendek) yang Disusun dan Ditetapkan				1 Dokumen	30.000.000,00	Kab. Bengkulu Selatan, Semua Kecamatan, Semua Kel/Desa	DANA ALOKASI UMUM (DAU)	-	Pengembangan Infrastruktur Berkualitas dan Berkeadilan Berwawasan Lingkungan	-		32.000.000,00	DINAS LINGKUNGAN HIDUP DAN KEHUTANAN
	3.28.04.2.01.0014	Pengamanan Kawasan TAHURA Kabupaten/Kota														
			Luas Kawasan TAHURA Kabupaten/Kota yang diamankan				7 Ha	30.000.000,00	Kab. Bengkulu Selatan, Semua Kecamatan, Semua Kel/Desa	DANA ALOKASI UMUM (DAU)	-	Pengembangan Infrastruktur Berkualitas dan Berkeadilan Berwawasan Lingkungan	-		32.000.000,00	DINAS LINGKUNGAN HIDUP DAN KEHUTANAN
		LABORATORIUM LINGKUNGAN HIDUP						**30.000.000,00**							**32.000.000,00**	
	2	**URUSAN PEMERINTAHAN WAJIB YANG TIDAK BERKAITAN DENGAN PELAYANAN DASAR**						**30.000.000,00**							**32.000.000,00**	
	2.11	**URUSAN PEMERINTAHAN BIDANG LINGKUNGAN HIDUP**						**30.000.000,00**							**32.000.000,00**	
1.	**2.11.03**	**PROGRAM PENGENDALIAN PENCEMARAN DAN/ATAU KERUSAKAN LINGKUNGAN HIDUP**	**-**	**-**			**-**	**30.000.000,00**						**-**	**32.000.000,00**	
	2.11.03.2.01	Pencegahan Pencemaran dan/atau Kerusakan Lingkungan Hidup Kabupaten/Kota	-	-			-	30.000.000,00			-	Pengembangan Infrastruktur Berkualitas dan Berkeadilan Berwawasan Lingkungan	-	-	32.000.000,00	LABORATORIUM LINGKUNGAN HIDUP
	2.11.03.2.01.0015	Pengelolaan Laboratorium Lingkungan Hidup kabupaten/kota														
			Jumlah pengujian yang dilaksanakan oleh laboratorium lingkungan				1 Dokumen	30.000.000,00	Kab. Bengkulu Selatan, Semua Kecamatan, Semua Kel/Desa	DANA ALOKASI UMUM (DAU)	-	Pengembangan Infrastruktur Berkualitas dan Berkeadilan Berwawasan Lingkungan	-		32.000.000,00	LABORATORIUM LINGKUNGAN HIDUP
		DINAS KEPENDUDUKAN DAN PENCATATAN SIPIL						**5.738.108.202,00**							**5.966.829.900,00**	

NO	KODE	URUSAN / BIDANG URUSAN / PROGRAM / OUTCOME / KEGIATAN / SUB KEGIATAN	INDIKATOR PROGRAM / KEGIATAN / SUB KEGIATAN	TARGET AKHIR PERIODE RENSTRA OPD	REALISASI CAPAIAN RENJA OPD TAHUN 2024	PRAKIRAAN CAPAIAN TARGET RENJA OPD TAHUN 2025	CAPAIAN KINERJA DAN KERANGKA PENDANAAN						KELOMPOK SASARAN	PRAKIRAAN MAJU RENCANA TAHUN 2027		PERANGKAT DAERAH PENANGGUNG JAWAB
							TARGET 2026	PAGU INDIKATIF (Rp)	LOKASI	SUMBER DANA	PRIORITAS			TARGET	PAGU INDIKATIF (Rp)	
											NASIONAL	DAERAH				
1	2	3	4	5	6	7	8	9	10	11	12	13	14	15	16	17
	2	**URUSAN PEMERINTAHAN WAJIB YANG TIDAK BERKAITAN DENGAN PELAYANAN DASAR**						**5.738.108.202,00**							**5.966.829.900,00**	
	2.12	**URUSAN PEMERINTAHAN BIDANG ADMINISTRASI KEPENDUDUKAN DAN PENCATATAN SIPIL**						**5.738.108.202,00**							**5.966.829.900,00**	
1.	**2.12.01**	**PROGRAM PENUNJANG URUSAN PEMERINTAHAN DAERAH KABUPATEN/KOTA**	***Nilai Akuntabilitas Kinerja Instansi Pemerintahan (AKIP)***	**-**			**B+ Indeks**	**5.438.664.202,00**						**-**	**5.566.829.900,00**	
	2.12.01.2.01	Perencanaan, Penganggaran, dan Evaluasi Kinerja Perangkat Daerah	*Jumlah Dokumen Perencanaan Perangkat Daerah*	-			8 Dokumen	130.646.550,00			Memperkuat pembangunan sumber daya manusia (SDM), sains, teknologi, pendidikan, kesehatan, prestasi olahraga, kesetaraan gender, serta penguatan peran perempuan, pemuda (generasi milenial dan generasi Z), dan penyandang disabilitas.	1. Percepatan Pengentasan Kemiskinan dan Peningkatan Kualitas SDM yang Berdaya Saing Transformasi Tata Kelola Pemerintahan dan Birokrasi Berbasis Teknologi Informasi	OPD	-	100.000.000,00	DINAS KEPENDUDUKAN DAN PENCATATAN SIPIL
	2.12.01.2.01.0001	Penyusunan Dokumen Perencanaan Perangkat Daerah														

NO	KODE	URUSAN / BIDANG URUSAN / PROGRAM / OUTCOME / KEGIATAN / SUB KEGIATAN	INDIKATOR PROGRAM / KEGIATAN / SUB KEGIATAN	TARGET AKHIR PERIODE RENSTRA OPD	REALISASI CAPAIAN RENJA OPD TAHUN 2024	PRAKIRAAN CAPAIAN TARGET RENJA OPD TAHUN 2025	CAPAIAN KINERJA DAN KERANGKA PENDANAAN						KELOMPOK SASARAN	PRAKIRAAN MAJU RENCANA TAHUN 2027		PERANGKAT DAERAH PENANGGUNG JAWAB
							TARGET 2026	PAGU INDIKATIF (Rp)	LOKASI	SUMBER DANA	PRIORITAS			TARGET	PAGU INDIKATIF (Rp)	
											NASIONAL	DAERAH				
1	2	3	4	5	6	7	8	9	10	11	12	13	14	15	16	17
			Jumlah Dokumen Perencanaan Perangkat Daerah				8 Dokumen	50.646.550,00	Kab. Bengkulu Selatan, Kota Manna, Pagar Dewa	DANA ALOKASI UMUM (DAU)	Memperkuat pembangunan sumber daya manusia (SDM), sains, teknologi, pendidikan, kesehatan, prestasi olahraga, kesetaraan gender, serta penguatan peran perempuan, pemuda (generasi milenial dan generasi Z), dan penyandang disabilitas.	1. Percepatan Pengentasan Kemiskinan dan Peningkatan Kualitas SDM yang Berdaya Saing Transformasi Tata Kelola Pemerintahan dan Birokrasi Berbasis Teknologi Informasi	OPD		50.000.000,00	DINAS KEPENDUDUKAN DAN PENCATATAN SIPIL
	2.12.01.2.01.0007	Evaluasi Kinerja Perangkat Daerah														
			Jumlah Laporan Evaluasi Kinerja Perangkat Daerah				1 Laporan	80.000.000,00	Kab. Bengkulu Selatan, Semua Kecamatan, Semua Kel/Desa	DANA ALOKASI UMUM (DAU)	Memperkuat pembangunan sumber daya manusia (SDM), sains, teknologi, pendidikan, kesehatan, prestasi olahraga, kesetaraan gender, serta penguatan peran perempuan, pemuda (generasi milenial dan generasi Z), dan penyandang disabilitas.	1. Percepatan Pengentasan Kemiskinan dan Peningkatan Kualitas SDM yang Berdaya Saing Transformasi Tata Kelola Pemerintahan dan Birokrasi Berbasis Teknologi Informasi	OPD		50.000.000,00	DINAS KEPENDUDUKAN DAN PENCATATAN SIPIL

NO	KODE	URUSAN / BIDANG URUSAN / PROGRAM / OUTCOME / KEGIATAN / SUB KEGIATAN	INDIKATOR PROGRAM / KEGIATAN / SUB KEGIATAN	TARGET AKHIR PERIODE RENSTRA OPD	REALISASI CAPAIAN RENJA OPD TAHUN 2024	PRAKIRAAN CAPAIAN TARGET RENJA OPD TAHUN 2025	CAPAIAN KINERJA DAN KERANGKA PENDANAAN						KELOMPOK SASARAN	PRAKIRAAN MAJU RENCANA TAHUN 2027		PERANGKAT DAERAH PENANGGUNG JAWAB
							TARGET 2026	PAGU INDIKATIF (Rp)	LOKASI	SUMBER DANA	PRIORITAS			TARGET	PAGU INDIKATIF (Rp)	
											NASIONAL	DAERAH				
1	2	3	4	5	6	7	8	9	10	11	12	13	14	15	16	17
	2.12.01.2.02	Administrasi Keuangan Perangkat Daerah	*Jumlah Orang yang Menerima Gaji dan Tunjangan ASN*	-			34 Orang/bulan	4.391.909.052,00			Memperkuat pembangunan sumber daya manusia (SDM), sains, teknologi, pendidikan, kesehatan, prestasi olahraga, kesetaraan gender, serta penguatan peran perempuan, pemuda (generasi milenial dan generasi Z), dan penyandang disabilitas.	1. Percepatan Pengentasan Kemiskinan dan Peningkatan Kualitas SDM yang Berdaya Saing Transformasi Tata Kelola Pemerintahan dan Birokrasi Berbasis Teknologi Informasi	OPD	-	3.796.829.900,00	DINAS KEPENDUDUKAN DAN PENCATATAN SIPIL
	2.12.01.2.02.0001	Penyediaan Gaji dan Tunjangan ASN														
			Jumlah Orang yang Menerima Gaji dan Tunjangan ASN				12 Orang/bulan	3.988.108.877,00	Kab. Bengkulu Selatan, Semua Kecamatan, Semua Kel/Desa	DANA ALOKASI UMUM (DAU)	Memperkuat pembangunan sumber daya manusia (SDM), sains, teknologi, pendidikan, kesehatan, prestasi olahraga, kesetaraan gender, serta penguatan peran perempuan, pemuda (generasi milenial dan generasi Z), dan penyandang disabilitas.	1. Percepatan Pengentasan Kemiskinan dan Peningkatan Kualitas SDM yang Berdaya Saing Transformasi Tata Kelola Pemerintahan dan Birokrasi Berbasis Teknologi Informasi	OPD		3.396.829.900,00	DINAS KEPENDUDUKAN DAN PENCATATAN SIPIL
	2.12.01.2.02.0002	Penyediaan Administrasi Pelaksanaan Tugas ASN														

NO	KODE	URUSAN / BIDANG URUSAN / PROGRAM / OUTCOME / KEGIATAN / SUB KEGIATAN	INDIKATOR PROGRAM / KEGIATAN / SUB KEGIATAN	TARGET AKHIR PERIODE RENSTRA OPD	REALISASI CAPAIAN RENJA OPD TAHUN 2024	PRAKIRAAN CAPAIAN TARGET RENJA OPD TAHUN 2025	CAPAIAN KINERJA DAN KERANGKA PENDANAAN						KELOMPOK SASARAN	PRAKIRAAN MAJU RENCANA TAHUN 2027		PERANGKAT DAERAH PENANGGUNG JAWAB
							TARGET 2026	PAGU INDIKATIF (Rp)	LOKASI	SUMBER DANA	PRIORITAS			TARGET	PAGU INDIKATIF (Rp)	
											NASIONAL	DAERAH				
1	2	3	4	5	6	7	8	9	10	11	12	13	14	15	16	17
			Jumlah Dokumen Hasil Penyediaan Administrasi Pelaksanaan Tugas ASN				12 Dokumen	373.800.000,00	Kab. Bengkulu Selatan, Semua Kecamatan, Semua Kel/Desa	DANA ALOKASI UMUM (DAU)	Memperkuat pembangunan sumber daya manusia (SDM), sains, teknologi, pendidikan, kesehatan, prestasi olahraga, kesetaraan gender, serta penguatan peran perempuan, pemuda (generasi milenial dan generasi Z), dan penyandang disabilitas.	1. Percepatan Pengentasan Kemiskinan dan Peningkatan Kualitas SDM yang Berdaya Saing Transformasi Tata Kelola Pemerintahan dan Birokrasi Berbasis Teknologi Informasi	OPD		300.000.000,00	DINAS KEPENDUDUKAN DAN PENCATATAN SIPIL
	2.12.01.2.02.0005	Koordinasi dan Penyusunan Laporan Keuangan Akhir Tahun SKPD														
			Jumlah Laporan Keuangan Akhir Tahun SKPD dan Laporan Hasil Koordinasi Penyusunan Laporan Keuangan Akhir Tahun SKPD				1 Laporan	0,00	Kab. Bengkulu Selatan, Semua Kecamatan, Semua Kel/Desa	DANA ALOKASI UMUM (DAU)	Memperkuat pembangunan sumber daya manusia (SDM), sains, teknologi, pendidikan, kesehatan, prestasi olahraga, kesetaraan gender, serta penguatan peran perempuan, pemuda (generasi milenial dan generasi Z), dan penyandang disabilitas.	1. Percepatan Pengentasan Kemiskinan dan Peningkatan Kualitas SDM yang Berdaya Saing Transformasi Tata Kelola Pemerintahan dan Birokrasi Berbasis Teknologi Informasi	OPD		50.000.000,00	DINAS KEPENDUDUKAN DAN PENCATATAN SIPIL
	2.12.01.2.02.0007	Koordinasi dan Penyusunan Laporan Keuangan Bulanan/ Triwulanan/ Semesteran SKPD														

NO	KODE	URUSAN / BIDANG URUSAN / PROGRAM / OUTCOME / KEGIATAN / SUB KEGIATAN	INDIKATOR PROGRAM / KEGIATAN / SUB KEGIATAN	TARGET AKHIR PERIODE RENSTRA OPD	REALISASI CAPAIAN RENJA OPD TAHUN 2024	PRAKIRAAN CAPAIAN TARGET RENJA OPD TAHUN 2025	CAPAIAN KINERJA DAN KERANGKA PENDANAAN						KELOMPOK SASARAN	PRAKIRAAN MAJU RENCANA TAHUN 2027		PERANGKAT DAERAH PENANGGUNG JAWAB
							TARGET 2026	PAGU INDIKATIF (Rp)	LOKASI	SUMBER DANA	PRIORITAS			TARGET	PAGU INDIKATIF (Rp)	
											NASIONAL	DAERAH				
1	2	3	4	5	6	7	8	9	10	11	12	13	14	15	16	17
			Jumlah Laporan Keuangan Bulanan/ Triwulanan/ Semesteran SKPD dan Laporan Koordinasi Penyusunan Laporan Keuangan Bulanan/Triwulanan/Semesteran SKPD				7 Laporan	30.000.175,00	Kab. Bengkulu Selatan, Semua Kecamatan, Semua Kel/Desa	DANA ALOKASI UMUM (DAU)	Memperkuat pembangunan sumber daya manusia (SDM), sains, teknologi, pendidikan, kesehatan, prestasi olahraga, kesetaraan gender, serta penguatan peran perempuan, pemuda (generasi milenial dan generasi Z), dan penyandang disabilitas.	1. Percepatan Pengentasan Kemiskinan dan Peningkatan Kualitas SDM yang Berdaya Saing Transformasi Tata Kelola Pemerintahan dan Birokrasi Berbasis Teknologi Informasi	OPD		50.000.000,00	DINAS KEPENDUDUKAN DAN PENCATATAN SIPIL
	2.12.01.2.03	Administrasi Barang Milik Daerah pada Perangkat Daerah	*Jumlah Laporan Rekonsiliasi dan Penyusunan Laporan Barang Milik Daerah pada SKPD*	-			4 Laporan	30.000.000,00			Memperkuat pembangunan sumber daya manusia (SDM), sains, teknologi, pendidikan, kesehatan, prestasi olahraga, kesetaraan gender, serta penguatan peran perempuan, pemuda (generasi milenial dan generasi Z), dan penyandang disabilitas.	1. Percepatan Pengentasan Kemiskinan dan Peningkatan Kualitas SDM yang Berdaya Saing Transformasi Tata Kelola Pemerintahan dan Birokrasi Berbasis Teknologi Informasi	Masyarakat	-	150.000.000,00	DINAS KEPENDUDUKAN DAN PENCATATAN SIPIL
	2.12.01.2.03.0001	Penyusunan Perencanaan Kebutuhan Barang Milik Daerah SKPD														

NO	KODE	URUSAN / BIDANG URUSAN / PROGRAM / OUTCOME / KEGIATAN / SUB KEGIATAN	INDIKATOR PROGRAM / KEGIATAN / SUB KEGIATAN	TARGET AKHIR PERIODE RENSTRA OPD	REALISASI CAPAIAN RENJA OPD TAHUN 2024	PRAKIRAAN CAPAIAN TARGET RENJA OPD TAHUN 2025	CAPAIAN KINERJA DAN KERANGKA PENDANAAN						KELOMPOK SASARAN	PRAKIRAAN MAJU RENCANA TAHUN 2027		PERANGKAT DAERAH PENANGGUNG JAWAB
							TARGET 2026	PAGU INDIKATIF (Rp)	LOKASI	SUMBER DANA	PRIORITAS			TARGET	PAGU INDIKATIF (Rp)	
											NASIONAL	DAERAH				
1	2	3	4	5	6	7	8	9	10	11	12	13	14	15	16	17
			Jumlah Rencana Kebutuhan Barang Milik Daerah SKPD				2 Dokumen	0,00	Kab. Bengkulu Selatan, Semua Kecamatan, Semua Kel/Desa	DANA ALOKASI UMUM (DAU)	Memperkuat pembangunan sumber daya manusia (SDM), sains, teknologi, pendidikan, kesehatan, prestasi olahraga, kesetaraan gender, serta penguatan peran perempuan, pemuda (generasi milenial dan generasi Z), dan penyandang disabilitas.	1. Percepatan Pengentasan Kemiskinan dan Peningkatan Kualitas SDM yang Berdaya Saing Transformasi Tata Kelola Pemerintahan dan Birokrasi Berbasis Teknologi Informasi	Masyarakat		50.000.000,00	DINAS KEPENDUDUKAN DAN PENCATATAN SIPIL
	2.12.01.2.03.0005	Rekonsiliasi dan Penyusunan Laporan Barang Milik Daerah pada SKPD														
			Jumlah Laporan Rekonsiliasi dan Penyusunan Laporan Barang Milik Daerah pada SKPD				4 Laporan	30.000.000,00	Kab. Bengkulu Selatan, Semua Kecamatan, Semua Kel/Desa	DANA ALOKASI UMUM (DAU)	Memperkuat pembangunan sumber daya manusia (SDM), sains, teknologi, pendidikan, kesehatan, prestasi olahraga, kesetaraan gender, serta penguatan peran perempuan, pemuda (generasi milenial dan generasi Z), dan penyandang disabilitas.	1. Percepatan Pengentasan Kemiskinan dan Peningkatan Kualitas SDM yang Berdaya Saing Transformasi Tata Kelola Pemerintahan dan Birokrasi Berbasis Teknologi Informasi	Masyarakat		50.000.000,00	DINAS KEPENDUDUKAN DAN PENCATATAN SIPIL
	2.12.01.2.03.0007	Pemanfaatan Barang Milik Daerah SKPD														

NO	KODE	URUSAN / BIDANG URUSAN / PROGRAM / OUTCOME / KEGIATAN / SUB KEGIATAN	INDIKATOR PROGRAM / KEGIATAN / SUB KEGIATAN	TARGET AKHIR PERIODE RENSTRA OPD	REALISASI CAPAIAN RENJA OPD TAHUN 2024	PRAKIRAAN CAPAIAN TARGET RENJA OPD TAHUN 2025	CAPAIAN KINERJA DAN KERANGKA PENDANAAN						KELOMPOK SASARAN	PRAKIRAAN MAJU RENCANA TAHUN 2027		PERANGKAT DAERAH PENANGGUNG JAWAB
							TARGET 2026	PAGU INDIKATIF (Rp)	LOKASI	SUMBER DANA	PRIORITAS			TARGET	PAGU INDIKATIF (Rp)	
											NASIONAL	DAERAH				
1	2	3	4	5	6	7	8	9	10	11	12	13	14	15	16	17
			Jumlah Dokumen Hasil Pemanfaatan Barang Milik Daerah SKPD				2 Dokumen	0,00	Kab. Bengkulu Selatan, Semua Kecamatan, Semua Kel/Desa	DANA ALOKASI UMUM (DAU)	Memperkuat pembangunan sumber daya manusia (SDM), sains, teknologi, pendidikan, kesehatan, prestasi olahraga, kesetaraan gender, serta penguatan peran perempuan, pemuda (generasi milenial dan generasi Z), dan penyandang disabilitas.	1. Percepatan Pengentasan Kemiskinan dan Peningkatan Kualitas SDM yang Berdaya Saing Transformasi Tata Kelola Pemerintahan dan Birokrasi Berbasis Teknologi Informasi	Masyarakat		50.000.000,00	DINAS KEPENDUDUKAN DAN PENCATATAN SIPIL
	2.12.01.2.05	Administrasi Kepegawaian Perangkat Daerah	*Jumlah Pegawai yang mendapatkan atribut dan pelatihan berdasarkan tugas dan fungsi*	-			1 Paket	0,00			Memperkuat pembangunan sumber daya manusia (SDM), sains, teknologi, pendidikan, kesehatan, prestasi olahraga, kesetaraan gender, serta penguatan peran perempuan, pemuda (generasi milenial dan generasi Z), dan penyandang disabilitas.	1. Percepatan Pengentasan Kemiskinan dan Peningkatan Kualitas SDM yang Berdaya Saing Transformasi Tata Kelola Pemerintahan dan Birokrasi Berbasis Teknologi Informasi	Pegawai	-	100.000.000,00	DINAS KEPENDUDUKAN DAN PENCATATAN SIPIL
	2.12.01.2.05.0002	Pengadaan Pakaian Dinas beserta Atribut Kelengkapannya														

NO	KODE	URUSAN / BIDANG URUSAN / PROGRAM / OUTCOME / KEGIATAN / SUB KEGIATAN	INDIKATOR PROGRAM / KEGIATAN / SUB KEGIATAN	TARGET AKHIR PERIODE RENSTRA OPD	REALISASI CAPAIAN RENJA OPD TAHUN 2024	PRAKIRAAN CAPAIAN TARGET RENJA OPD TAHUN 2025	CAPAIAN KINERJA DAN KERANGKA PENDANAAN						KELOMPOK SASARAN	PRAKIRAAN MAJU RENCANA TAHUN 2027		PERANGKAT DAERAH PENANGGUNG JAWAB
							TARGET 2026	PAGU INDIKATIF (Rp)	LOKASI	SUMBER DANA	PRIORITAS			TARGET	PAGU INDIKATIF (Rp)	
											NASIONAL	DAERAH				
1	2	3	4	5	6	7	8	9	10	11	12	13	14	15	16	17
			Jumlah Paket Pakaian Dinas beserta Atribut Kelengkapan				1 Paket	0,00	Kab. Bengkulu Selatan, Semua Kecamatan, Semua Kel/Desa	DANA ALOKASI UMUM (DAU)	Memperkuat pembangunan sumber daya manusia (SDM), sains, teknologi, pendidikan, kesehatan, prestasi olahraga, kesetaraan gender, serta penguatan peran perempuan, pemuda (generasi milenial dan generasi Z), dan penyandang disabilitas.	1. Percepatan Pengentasan Kemiskinan dan Peningkatan Kualitas SDM yang Berdaya Saing Transformasi Tata Kelola Pemerintahan dan Birokrasi Berbasis Teknologi Informasi	Pegawai		50.000.000,00	DINAS KEPENDUDUKAN DAN PENCATATAN SIPIL
	2.12.01.2.05.0009	Pendidikan dan Pelatihan Pegawai Berdasarkan Tugas dan Fungsi														
			Jumlah Pegawai Berdasarkan Tugas dan Fungsi yang Mengikuti Pendidikan dan Pelatihan				20 Orang	0,00	Kab. Bengkulu Selatan, Semua Kecamatan, Semua Kel/Desa	DANA ALOKASI UMUM (DAU)	Memperkuat pembangunan sumber daya manusia (SDM), sains, teknologi, pendidikan, kesehatan, prestasi olahraga, kesetaraan gender, serta penguatan peran perempuan, pemuda (generasi milenial dan generasi Z), dan penyandang disabilitas.	1. Percepatan Pengentasan Kemiskinan dan Peningkatan Kualitas SDM yang Berdaya Saing Transformasi Tata Kelola Pemerintahan dan Birokrasi Berbasis Teknologi Informasi	Pegawai		50.000.000,00	DINAS KEPENDUDUKAN DAN PENCATATAN SIPIL

NO	KODE	URUSAN / BIDANG URUSAN / PROGRAM / OUTCOME / KEGIATAN / SUB KEGIATAN	INDIKATOR PROGRAM / KEGIATAN / SUB KEGIATAN	TARGET AKHIR PERIODE RENSTRA OPD	REALISASI CAPAIAN RENJA OPD TAHUN 2024	PRAKIRAAN CAPAIAN TARGET RENJA OPD TAHUN 2025	CAPAIAN KINERJA DAN KERANGKA PENDANAAN						KELOMPOK SASARAN	PRAKIRAAN MAJU RENCANA TAHUN 2027		PERANGKAT DAERAH PENANGGUNG JAWAB
							TARGET 2026	PAGU INDIKATIF (Rp)	LOKASI	SUMBER DANA	PRIORITAS			TARGET	PAGU INDIKATIF (Rp)	
											NASIONAL	DAERAH				
1	2	3	4	5	6	7	8	9	10	11	12	13	14	15	16	17
	2.12.01.2.06	Administrasi Umum Perangkat Daerah	*Meningkatkan Kinerja Pelayanan*	-			6 Paket	684.077.600,00			Memperkuat pembangunan sumber daya manusia (SDM), sains, teknologi, pendidikan, kesehatan, prestasi olahraga, kesetaraan gender, serta penguatan peran perempuan, pemuda (generasi milenial dan generasi Z), dan penyandang disabilitas.	1. Percepatan Pengentasan Kemiskinan dan Peningkatan Kualitas SDM yang Berdaya Saing Transformasi Tata Kelola Pemerintahan dan Birokrasi Berbasis Teknologi Informasi	OPD dan masyarakat	-	850.000.000,00	DINAS KEPENDUDUKAN DAN PENCATATAN SIPIL
	2.12.01.2.06.0001	Penyediaan Komponen Instalasi Listrik/Penerangan Bangunan Kantor														
			Jumlah Paket Komponen Instalasi Listrik/Penerangan Bangunan Kantor yang Disediakan				1 Paket	10.028.000,00	Kab. Bengkulu Selatan, Semua Kecamatan, Semua Kel/Desa	DANA ALOKASI UMUM (DAU)	Memperkuat pembangunan sumber daya manusia (SDM), sains, teknologi, pendidikan, kesehatan, prestasi olahraga, kesetaraan gender, serta penguatan peran perempuan, pemuda (generasi milenial dan generasi Z), dan penyandang disabilitas.	1. Percepatan Pengentasan Kemiskinan dan Peningkatan Kualitas SDM yang Berdaya Saing Transformasi Tata Kelola Pemerintahan dan Birokrasi Berbasis Teknologi Informasi	OPD dan masyarakat		50.000.000,00	DINAS KEPENDUDUKAN DAN PENCATATAN SIPIL
	2.12.01.2.06.0002	Penyediaan Peralatan dan Perlengkapan Kantor														

NO	KODE	URUSAN / BIDANG URUSAN / PROGRAM / OUTCOME / KEGIATAN / SUB KEGIATAN	INDIKATOR PROGRAM / KEGIATAN / SUB KEGIATAN	TARGET AKHIR PERIODE RENSTRA OPD	REALISASI CAPAIAN RENJA OPD TAHUN 2024	PRAKIRAAN CAPAIAN TARGET RENJA OPD TAHUN 2025	CAPAIAN KINERJA DAN KERANGKA PENDANAAN						KELOMPOK SASARAN	PRAKIRAAN MAJU RENCANA TAHUN 2027		PERANGKAT DAERAH PENANGGUNG JAWAB
							TARGET 2026	PAGU INDIKATIF (Rp)	LOKASI	SUMBER DANA	PRIORITAS			TARGET	PAGU INDIKATIF (Rp)	
											NASIONAL	DAERAH				
1	2	3	4	5	6	7	8	9	10	11	12	13	14	15	16	17
			Jumlah Paket Peralatan dan Perlengkapan Kantor yang Disediakan				1 Paket	246.807.600,00	Kab. Bengkulu Selatan, Semua Kecamatan, Semua Kel/Desa	DANA ALOKASI UMUM (DAU)	Memperkuat pembangunan sumber daya manusia (SDM), sains, teknologi, pendidikan, kesehatan, prestasi olahraga, kesetaraan gender, serta penguatan peran perempuan, pemuda (generasi milenial dan generasi Z), dan penyandang disabilitas.	1. Percepatan Pengentasan Kemiskinan dan Peningkatan Kualitas SDM yang Berdaya Saing Transformasi Tata Kelola Pemerintahan dan Birokrasi Berbasis Teknologi Informasi	OPD dan masyarakat		300.000.000,00	DINAS KEPENDUDUKAN DAN PENCATATAN SIPIL
	2.12.01.2.06.0004	Penyediaan Bahan Logistik Kantor														
			Jumlah Paket Bahan Logistik Kantor yang Disediakan				4 Paket	87.190.000,00	Kab. Bengkulu Selatan, Semua Kecamatan, Semua Kel/Desa	DANA ALOKASI UMUM (DAU)	Memperkuat pembangunan sumber daya manusia (SDM), sains, teknologi, pendidikan, kesehatan, prestasi olahraga, kesetaraan gender, serta penguatan peran perempuan, pemuda (generasi milenial dan generasi Z), dan penyandang disabilitas.	1. Percepatan Pengentasan Kemiskinan dan Peningkatan Kualitas SDM yang Berdaya Saing Transformasi Tata Kelola Pemerintahan dan Birokrasi Berbasis Teknologi Informasi	OPD dan masyarakat		50.000.000,00	DINAS KEPENDUDUKAN DAN PENCATATAN SIPIL
	2.12.01.2.06.0005	Penyediaan Barang Cetakan dan Penggandaan														

NO	KODE	URUSAN / BIDANG URUSAN / PROGRAM / OUTCOME / KEGIATAN / SUB KEGIATAN	INDIKATOR PROGRAM / KEGIATAN / SUB KEGIATAN	TARGET AKHIR PERIODE RENSTRA OPD	REALISASI CAPAIAN RENJA OPD TAHUN 2024	PRAKIRAAN CAPAIAN TARGET RENJA OPD TAHUN 2025	CAPAIAN KINERJA DAN KERANGKA PENDANAAN						KELOMPOK SASARAN	PRAKIRAAN MAJU RENCANA TAHUN 2027		PERANGKAT DAERAH PENANGGUNG JAWAB
							TARGET 2026	PAGU INDIKATIF (Rp)	LOKASI	SUMBER DANA	PRIORITAS			TARGET	PAGU INDIKATIF (Rp)	
											NASIONAL	DAERAH				
1	2	3	4	5	6	7	8	9	10	11	12	13	14	15	16	17
			Jumlah Paket Barang Cetakan dan Penggandaan yang Disediakan				4 Paket	10.000.000,00	Kab. Bengkulu Selatan, Semua Kecamatan, Semua Kel/Desa	DANA ALOKASI UMUM (DAU)	Memperkuat pembangunan sumber daya manusia (SDM), sains, teknologi, pendidikan, kesehatan, prestasi olahraga, kesetaraan gender, serta penguatan peran perempuan, pemuda (generasi milenial dan generasi Z), dan penyandang disabilitas.	1. Percepatan Pengentasan Kemiskinan dan Peningkatan Kualitas SDM yang Berdaya Saing Transformasi Tata Kelola Pemerintahan dan Birokrasi Berbasis Teknologi Informasi	OPD dan masyarakat		50.000.000,00	DINAS KEPENDUDUKAN DAN PENCATATAN SIPIL
	2.12.01.2.06.0006	Penyediaan Bahan Bacaan dan Peraturan Perundang-undangan														
			Jumlah Dokumen Bahan Bacaan dan Peraturan Perundang-Undangan yang Disediakan				3 Dokumen	30.000.000,00	Kab. Bengkulu Selatan, Semua Kecamatan, Semua Kel/Desa	DANA ALOKASI UMUM (DAU)	Memperkuat pembangunan sumber daya manusia (SDM), sains, teknologi, pendidikan, kesehatan, prestasi olahraga, kesetaraan gender, serta penguatan peran perempuan, pemuda (generasi milenial dan generasi Z), dan penyandang disabilitas.	1. Percepatan Pengentasan Kemiskinan dan Peningkatan Kualitas SDM yang Berdaya Saing Transformasi Tata Kelola Pemerintahan dan Birokrasi Berbasis Teknologi Informasi	OPD dan masyarakat		50.000.000,00	DINAS KEPENDUDUKAN DAN PENCATATAN SIPIL
	2.12.01.2.06.0009	Penyelenggaraan Rapat Koordinasi dan Konsultasi SKPD														

NO	KODE	URUSAN / BIDANG URUSAN / PROGRAM / OUTCOME / KEGIATAN / SUB KEGIATAN	INDIKATOR PROGRAM / KEGIATAN / SUB KEGIATAN	TARGET AKHIR PERIODE RENSTRA OPD	REALISASI CAPAIAN RENJA OPD TAHUN 2024	PRAKIRAAN CAPAIAN TARGET RENJA OPD TAHUN 2025	CAPAIAN KINERJA DAN KERANGKA PENDANAAN						KELOMPOK SASARAN	PRAKIRAAN MAJU RENCANA TAHUN 2027		PERANGKAT DAERAH PENANGGUNG JAWAB
							TARGET 2026	PAGU INDIKATIF (Rp)	LOKASI	SUMBER DANA	PRIORITAS			TARGET	PAGU INDIKATIF (Rp)	
											NASIONAL	DAERAH				
1	2	3	4	5	6	7	8	9	10	11	12	13	14	15	16	17
			Jumlah Laporan Penyelenggaraan Rapat Koordinasi dan Konsultasi SKPD				200 Laporan	300.052.000,00	Kab. Bengkulu Selatan, Semua Kecamatan, Semua Kel/Desa	DANA ALOKASI UMUM (DAU)	Memperkuat pembangunan sumber daya manusia (SDM), sains, teknologi, pendidikan, kesehatan, prestasi olahraga, kesetaraan gender, serta penguatan peran perempuan, pemuda (generasi milenial dan generasi Z), dan penyandang disabilitas.	1. Percepatan Pengentasan Kemiskinan dan Peningkatan Kualitas SDM yang Berdaya Saing Transformasi Tata Kelola Pemerintahan dan Birokrasi Berbasis Teknologi Informasi	OPD dan masyarakat		350.000.000,00	DINAS KEPENDUDUKAN DAN PENCATATAN SIPIL
	2.12.01.2.07	Pengadaan Barang Milik Daerah Penunjang Urusan Pemerintah Daerah	*Meningkatnya Kinerja Pelayanan*	-			4 unit/paket	14.030.000,00			Memperkuat pembangunan sumber daya manusia (SDM), sains, teknologi, pendidikan, kesehatan, prestasi olahraga, kesetaraan gender, serta penguatan peran perempuan, pemuda (generasi milenial dan generasi Z), dan penyandang disabilitas.	1. Percepatan Pengentasan Kemiskinan dan Peningkatan Kualitas SDM yang Berdaya Saing Transformasi Tata Kelola Pemerintahan dan Birokrasi Berbasis Teknologi Informasi	OPD dan masyarakat	-	250.000.000,00	DINAS KEPENDUDUKAN DAN PENCATATAN SIPIL
	2.12.01.2.07.0001	Pengadaan Kendaraan Perorangan Dinas atau Kendaraan Dinas Jabatan														

NO	KODE	URUSAN / BIDANG URUSAN / PROGRAM / OUTCOME / KEGIATAN / SUB KEGIATAN	INDIKATOR PROGRAM / KEGIATAN / SUB KEGIATAN	TARGET AKHIR PERIODE RENSTRA OPD	REALISASI CAPAIAN RENJA OPD TAHUN 2024	PRAKIRAAN CAPAIAN TARGET RENJA OPD TAHUN 2025	CAPAIAN KINERJA DAN KERANGKA PENDANAAN						KELOMPOK SASARAN	PRAKIRAAN MAJU RENCANA TAHUN 2027		PERANGKAT DAERAH PENANGGUNG JAWAB
							TARGET 2026	PAGU INDIKATIF (Rp)	LOKASI	SUMBER DANA	PRIORITAS			TARGET	PAGU INDIKATIF (Rp)	
											NASIONAL	DAERAH				
1	2	3	4	5	6	7	8	9	10	11	12	13	14	15	16	17
			Jumlah Unit Kendaraan Perorangan Dinas atau Kendaraan Dinas Jabatan yang Disediakan				1 Unit	0,00	Kab. Bengkulu Selatan, Semua Kecamatan, Semua Kel/Desa	DANA ALOKASI UMUM (DAU)	Memperkuat pembangunan sumber daya manusia (SDM), sains, teknologi, pendidikan, kesehatan, prestasi olahraga, kesetaraan gender, serta penguatan peran perempuan, pemuda (generasi milenial dan generasi Z), dan penyandang disabilitas.	1. Percepatan Pengentasan Kemiskinan dan Peningkatan Kualitas SDM yang Berdaya Saing Transformasi Tata Kelola Pemerintahan dan Birokrasi Berbasis Teknologi Informasi	OPD dan masyarakat		50.000.000,00	DINAS KEPENDUDUKAN DAN PENCATATAN SIPIL
	2.12.01.2.07.0005	Pengadaan Mebel														
			Jumlah Paket Mebel yang Disediakan				4 Unit	14.030.000,00	Kab. Bengkulu Selatan, Semua Kecamatan, Semua Kel/Desa	DANA ALOKASI UMUM (DAU)	Memperkuat pembangunan sumber daya manusia (SDM), sains, teknologi, pendidikan, kesehatan, prestasi olahraga, kesetaraan gender, serta penguatan peran perempuan, pemuda (generasi milenial dan generasi Z), dan penyandang disabilitas.	1. Percepatan Pengentasan Kemiskinan dan Peningkatan Kualitas SDM yang Berdaya Saing Transformasi Tata Kelola Pemerintahan dan Birokrasi Berbasis Teknologi Informasi	OPD dan masyarakat		50.000.000,00	DINAS KEPENDUDUKAN DAN PENCATATAN SIPIL
	2.12.01.2.07.0006	Pengadaan Peralatan dan Mesin Lainnya														

NO	KODE	URUSAN / BIDANG URUSAN / PROGRAM / OUTCOME / KEGIATAN / SUB KEGIATAN	INDIKATOR PROGRAM / KEGIATAN / SUB KEGIATAN	TARGET AKHIR PERIODE RENSTRA OPD	REALISASI CAPAIAN RENJA OPD TAHUN 2024	PRAKIRAAN CAPAIAN TARGET RENJA OPD TAHUN 2025	CAPAIAN KINERJA DAN KERANGKA PENDANAAN						KELOMPOK SASARAN	PRAKIRAAN MAJU RENCANA TAHUN 2027		PERANGKAT DAERAH PENANGGUNG JAWAB
							TARGET 2026	PAGU INDIKATIF (Rp)	LOKASI	SUMBER DANA	PRIORITAS			TARGET	PAGU INDIKATIF (Rp)	
											NASIONAL	DAERAH				
1	2	3	4	5	6	7	8	9	10	11	12	13	14	15	16	17
			Jumlah Unit Peralatan dan Mesin Lainnya yang Disediakan				3 Unit	0,00	Kab. Bengkulu Selatan, Semua Kecamatan, Semua Kel/Desa	DANA ALOKASI UMUM (DAU)	Memperkuat pembangunan sumber daya manusia (SDM), sains, teknologi, pendidikan, kesehatan, prestasi olahraga, kesetaraan gender, serta penguatan peran perempuan, pemuda (generasi milenial dan generasi Z), dan penyandang disabilitas.	1. Percepatan Pengentasan Kemiskinan dan Peningkatan Kualitas SDM yang Berdaya Saing Transformasi Tata Kelola Pemerintahan dan Birokrasi Berbasis Teknologi Informasi	OPD dan masyarakat		50.000.000,00	DINAS KEPENDUDUKAN DAN PENCATATAN SIPIL
	2.12.01.2.07.0009	Pengadaan Gedung Kantor atau Bangunan Lainnya														
			Jumlah Unit Gedung Kantor atau Bangunan Lainnya yang Disediakan				1 Unit	0,00	Kab. Bengkulu Selatan, Semua Kecamatan, Semua Kel/Desa	DANA ALOKASI UMUM (DAU)	Memperkuat pembangunan sumber daya manusia (SDM), sains, teknologi, pendidikan, kesehatan, prestasi olahraga, kesetaraan gender, serta penguatan peran perempuan, pemuda (generasi milenial dan generasi Z), dan penyandang disabilitas.	1. Percepatan Pengentasan Kemiskinan dan Peningkatan Kualitas SDM yang Berdaya Saing Transformasi Tata Kelola Pemerintahan dan Birokrasi Berbasis Teknologi Informasi	OPD dan masyarakat		50.000.000,00	DINAS KEPENDUDUKAN DAN PENCATATAN SIPIL
	2.12.01.2.07.0011	Pengadaan Sarana dan Prasarana Pendukung Gedung Kantor atau Bangunan Lainnya														

NO	KODE	URUSAN / BIDANG URUSAN / PROGRAM / OUTCOME / KEGIATAN / SUB KEGIATAN	INDIKATOR PROGRAM / KEGIATAN / SUB KEGIATAN	TARGET AKHIR PERIODE RENSTRA OPD	REALISASI CAPAIAN RENJA OPD TAHUN 2024	PRAKIRAAN CAPAIAN TARGET RENJA OPD TAHUN 2025	CAPAIAN KINERJA DAN KERANGKA PENDANAAN						KELOMPOK SASARAN	PRAKIRAAN MAJU RENCANA TAHUN 2027		PERANGKAT DAERAH PENANGGUNG JAWAB
							TARGET 2026	PAGU INDIKATIF (Rp)	LOKASI	SUMBER DANA	PRIORITAS			TARGET	PAGU INDIKATIF (Rp)	
											NASIONAL	DAERAH				
1	2	3	4	5	6	7	8	9	10	11	12	13	14	15	16	17
			Jumlah Unit Sarana dan Prasarana Pendukung Gedung Kantor atau Bangunan Lainnya yang Disediakan				1 Unit	0,00	Kab. Bengkulu Selatan, Semua Kecamatan, Semua Kel/Desa	DANA ALOKASI UMUM (DAU)	Memperkuat pembangunan sumber daya manusia (SDM), sains, teknologi, pendidikan, kesehatan, prestasi olahraga, kesetaraan gender, serta penguatan peran perempuan, pemuda (generasi milenial dan generasi Z), dan penyandang disabilitas.	1. Percepatan Pengentasan Kemiskinan dan Peningkatan Kualitas SDM yang Berdaya Saing Transformasi Tata Kelola Pemerintahan dan Birokrasi Berbasis Teknologi Informasi	OPD dan masyarakat		50.000.000,00	DINAS KEPENDUDUKAN DAN PENCATATAN SIPIL
	2.12.01.2.08	Penyediaan Jasa Penunjang Urusan Pemerintahan Daerah	*Meningkatnya Pelaksanaan Urusan Administrasi Perkantoran*	-			2 Laporan	98.454.000,00			Memperkuat pembangunan sumber daya manusia (SDM), sains, teknologi, pendidikan, kesehatan, prestasi olahraga, kesetaraan gender, serta penguatan peran perempuan, pemuda (generasi milenial dan generasi Z), dan penyandang disabilitas.	1. Percepatan Pengentasan Kemiskinan dan Peningkatan Kualitas SDM yang Berdaya Saing Transformasi Tata Kelola Pemerintahan dan Birokrasi Berbasis Teknologi Informasi	OPD dan masyarakat	-	100.000.000,00	DINAS KEPENDUDUKAN DAN PENCATATAN SIPIL
	2.12.01.2.08.0001	Penyediaan Jasa Surat Menyurat														

NO	KODE	URUSAN / BIDANG URUSAN / PROGRAM / OUTCOME / KEGIATAN / SUB KEGIATAN	INDIKATOR PROGRAM / KEGIATAN / SUB KEGIATAN	TARGET AKHIR PERIODE RENSTRA OPD	REALISASI CAPAIAN RENJA OPD TAHUN 2024	PRAKIRAAN CAPAIAN TARGET RENJA OPD TAHUN 2025	CAPAIAN KINERJA DAN KERANGKA PENDANAAN						KELOMPOK SASARAN	PRAKIRAAN MAJU RENCANA TAHUN 2027		PERANGKAT DAERAH PENANGGUNG JAWAB
							TARGET 2026	PAGU INDIKATIF (Rp)	LOKASI	SUMBER DANA	PRIORITAS			TARGET	PAGU INDIKATIF (Rp)	
											NASIONAL	DAERAH				
1	2	3	4	5	6	7	8	9	10	11	12	13	14	15	16	17
			Jumlah Laporan Penyediaan Jasa Surat Menyurat				2 Laporan	7.500.000,00	Kab. Bengkulu Selatan, Semua Kecamatan, Semua Kel/Desa	DANA ALOKASI UMUM (DAU)	Memperkuat pembangunan sumber daya manusia (SDM), sains, teknologi, pendidikan, kesehatan, prestasi olahraga, kesetaraan gender, serta penguatan peran perempuan, pemuda (generasi milenial dan generasi Z), dan penyandang disabilitas.	1. Percepatan Pengentasan Kemiskinan dan Peningkatan Kualitas SDM yang Berdaya Saing Transformasi Tata Kelola Pemerintahan dan Birokrasi Berbasis Teknologi Informasi	OPD dan masyarakat		50.000.000,00	DINAS KEPENDUDUKAN DAN PENCATATAN SIPIL
	2.12.01.2.08.0002	Penyediaan Jasa Komunikasi, Sumber Daya Air dan Listrik														
			Jumlah Laporan Penyediaan Jasa Komunikasi, Sumber Daya Air dan Listrik yang Disediakan				12 Laporan	90.954.000,00	Kab. Bengkulu Selatan, Semua Kecamatan, Semua Kel/Desa	DANA ALOKASI UMUM (DAU)	Memperkuat pembangunan sumber daya manusia (SDM), sains, teknologi, pendidikan, kesehatan, prestasi olahraga, kesetaraan gender, serta penguatan peran perempuan, pemuda (generasi milenial dan generasi Z), dan penyandang disabilitas.	1. Percepatan Pengentasan Kemiskinan dan Peningkatan Kualitas SDM yang Berdaya Saing Transformasi Tata Kelola Pemerintahan dan Birokrasi Berbasis Teknologi Informasi	OPD dan masyarakat		50.000.000,00	DINAS KEPENDUDUKAN DAN PENCATATAN SIPIL

NO	KODE	URUSAN / BIDANG URUSAN / PROGRAM / OUTCOME / KEGIATAN / SUB KEGIATAN	INDIKATOR PROGRAM / KEGIATAN / SUB KEGIATAN	TARGET AKHIR PERIODE RENSTRA OPD	REALISASI CAPAIAN RENJA OPD TAHUN 2024	PRAKIRAAN CAPAIAN TARGET RENJA OPD TAHUN 2025	CAPAIAN KINERJA DAN KERANGKA PENDANAAN						KELOMPOK SASARAN	PRAKIRAAN MAJU RENCANA TAHUN 2027		PERANGKAT DAERAH PENANGGUNG JAWAB
							TARGET 2026	PAGU INDIKATIF (Rp)	LOKASI	SUMBER DANA	PRIORITAS			TARGET	PAGU INDIKATIF (Rp)	
											NASIONAL	DAERAH				
1	2	3	4	5	6	7	8	9	10	11	12	13	14	15	16	17
	2.12.01.2.09	Pemeliharaan Barang Milik Daerah Penunjang Urusan Pemerintahan Daerah	*Terwujudnya Pembangunan Gedung dan Peralatan Gedung Kantor*	-			20 Unit	89.547.000,00			Memperkuat pembangunan sumber daya manusia (SDM), sains, teknologi, pendidikan, kesehatan, prestasi olahraga, kesetaraan gender, serta penguatan peran perempuan, pemuda (generasi milenial dan generasi Z), dan penyandang disabilitas.	1. Percepatan Pengentasan Kemiskinan dan Peningkatan Kualitas SDM yang Berdaya Saing Transformasi Tata Kelola Pemerintahan dan Birokrasi Berbasis Teknologi Informasi	OPD dan masyarakat	-	220.000.000,00	DINAS KEPENDUDUKAN DAN PENCATATAN SIPIL
	2.12.01.2.09.0001	Penyediaan Jasa Pemeliharaan, Biaya Pemeliharaan, dan Pajak Kendaraan Perorangan Dinas atau Kendaraan Dinas Jabatan														
			Jumlah Kendaraan Perorangan Dinas atau Kendaraan Dinas Jabatan yang Dipelihara dan dibayarkan Pajaknya				20 Unit	70.007.000,00	Kab. Bengkulu Selatan, Semua Kecamatan, Semua Kel/Desa	DANA ALOKASI UMUM (DAU)	Memperkuat pembangunan sumber daya manusia (SDM), sains, teknologi, pendidikan, kesehatan, prestasi olahraga, kesetaraan gender, serta penguatan peran perempuan, pemuda (generasi milenial dan generasi Z), dan penyandang disabilitas.	1. Percepatan Pengentasan Kemiskinan dan Peningkatan Kualitas SDM yang Berdaya Saing Transformasi Tata Kelola Pemerintahan dan Birokrasi Berbasis Teknologi Informasi	OPD dan masyarakat		70.000.000,00	DINAS KEPENDUDUKAN DAN PENCATATAN SIPIL
	2.12.01.2.09.0006	Pemeliharaan Peralatan dan Mesin Lainnya														

NO	KODE	URUSAN / BIDANG URUSAN / PROGRAM / OUTCOME / KEGIATAN / SUB KEGIATAN	INDIKATOR PROGRAM / KEGIATAN / SUB KEGIATAN	TARGET AKHIR PERIODE RENSTRA OPD	REALISASI CAPAIAN RENJA OPD TAHUN 2024	PRAKIRAAN CAPAIAN TARGET RENJA OPD TAHUN 2025	CAPAIAN KINERJA DAN KERANGKA PENDANAAN						KELOMPOK SASARAN	PRAKIRAAN MAJU RENCANA TAHUN 2027		PERANGKAT DAERAH PENANGGUNG JAWAB
							TARGET 2026	PAGU INDIKATIF (Rp)	LOKASI	SUMBER DANA	PRIORITAS			TARGET	PAGU INDIKATIF (Rp)	
											NASIONAL	DAERAH				
1	2	3	4	5	6	7	8	9	10	11	12	13	14	15	16	17
			Jumlah Peralatan dan Mesin Lainnya yang Dipelihara				11 Unit	19.540.000,00	Kab. Bengkulu Selatan, Semua Kecamatan, Semua Kel/Desa	DANA ALOKASI UMUM (DAU)	Memperkuat pembangunan sumber daya manusia (SDM), sains, teknologi, pendidikan, kesehatan, prestasi olahraga, kesetaraan gender, serta penguatan peran perempuan, pemuda (generasi milenial dan generasi Z), dan penyandang disabilitas.	1. Percepatan Pengentasan Kemiskinan dan Peningkatan Kualitas SDM yang Berdaya Saing Transformasi Tata Kelola Pemerintahan dan Birokrasi Berbasis Teknologi Informasi	OPD dan masyarakat		50.000.000,00	DINAS KEPENDUDUKAN DAN PENCATATAN SIPIL
	2.12.01.2.09.0009	Pemeliharaan/Rehabilitasi Gedung Kantor dan Bangunan Lainnya														
			Jumlah Gedung Kantor dan Bangunan Lainnya yang Dipelihara/Direhabilitasi				2 Unit	0,00	Kab. Bengkulu Selatan, Semua Kecamatan, Semua Kel/Desa	DANA ALOKASI UMUM (DAU)	Memperkuat pembangunan sumber daya manusia (SDM), sains, teknologi, pendidikan, kesehatan, prestasi olahraga, kesetaraan gender, serta penguatan peran perempuan, pemuda (generasi milenial dan generasi Z), dan penyandang disabilitas.	1. Percepatan Pengentasan Kemiskinan dan Peningkatan Kualitas SDM yang Berdaya Saing Transformasi Tata Kelola Pemerintahan dan Birokrasi Berbasis Teknologi Informasi	OPD dan masyarakat		50.000.000,00	DINAS KEPENDUDUKAN DAN PENCATATAN SIPIL
	2.12.01.2.09.0010	Pemeliharaan/Rehabilitasi Sarana dan Prasarana Gedung Kantor atau Bangunan Lainnya														

NO	KODE	URUSAN / BIDANG URUSAN / PROGRAM / OUTCOME / KEGIATAN / SUB KEGIATAN	INDIKATOR PROGRAM / KEGIATAN / SUB KEGIATAN	TARGET AKHIR PERIODE RENSTRA OPD	REALISASI CAPAIAN RENJA OPD TAHUN 2024	PRAKIRAAN CAPAIAN TARGET RENJA OPD TAHUN 2025	CAPAIAN KINERJA DAN KERANGKA PENDANAAN						KELOMPOK SASARAN	PRAKIRAAN MAJU RENCANA TAHUN 2027		PERANGKAT DAERAH PENANGGUNG JAWAB
							TARGET 2026	PAGU INDIKATIF (Rp)	LOKASI	SUMBER DANA	PRIORITAS			TARGET	PAGU INDIKATIF (Rp)	
											NASIONAL	DAERAH				
1	2	3	4	5	6	7	8	9	10	11	12	13	14	15	16	17
			Jumlah Sarana dan Prasarana Gedung Kantor atau Bangunan Lainnya yang Dipelihara/Direhabilitasi				2 Unit	0,00	Kab. Bengkulu Selatan, Semua Kecamatan, Semua Kel/Desa	DANA ALOKASI UMUM (DAU)	Memperkuat pembangunan sumber daya manusia (SDM), sains, teknologi, pendidikan, kesehatan, prestasi olahraga, kesetaraan gender, serta penguatan peran perempuan, pemuda (generasi milenial dan generasi Z), dan penyandang disabilitas.	1. Percepatan Pengentasan Kemiskinan dan Peningkatan Kualitas SDM yang Berdaya Saing Transformasi Tata Kelola Pemerintahan dan Birokrasi Berbasis Teknologi Informasi	OPD dan masyarakat		50.000.000,00	DINAS KEPENDUDUKAN DAN PENCATATAN SIPIL
2.	**2.12.02**	**PROGRAM PENDAFTARAN PENDUDUK**	***Kwalitas Database Kependudukan Nasional Sebagai Dasar Penerbitan Dokumen Kependudukan dalam Pelayanan Publik***	**-**			**100 %**	**80.000.000,00**						**-**	**100.000.000,00**	
	2.12.02.2.01	Pelayanan Pendaftaran Penduduk	*Jumlah Laporan Hasil Peningkatan Pelayanan Pendaftaran Penduduk*	-			11 layanan	80.000.000,00			Memperkuat pembangunan sumber daya manusia (SDM), sains, teknologi, pendidikan, kesehatan, prestasi olahraga, kesetaraan gender, serta penguatan peran perempuan, pemuda (generasi milenial dan generasi Z), dan penyandang disabilitas.	1. Percepatan Pengentasan Kemiskinan dan Peningkatan Kualitas SDM yang Berdaya Saing Transformasi Tata Kelola Pemerintahan dan Birokrasi Berbasis Teknologi Informasi	Masyarakat	-	100.000.000,00	DINAS KEPENDUDUKAN DAN PENCATATAN SIPIL
	2.12.02.2.01.0002	Pencatatan, Penatausahaan dan Penerbitan Dokumen Atas Pendaftaran Penduduk														

NO	KODE	URUSAN / BIDANG URUSAN / PROGRAM / OUTCOME / KEGIATAN / SUB KEGIATAN	INDIKATOR PROGRAM / KEGIATAN / SUB KEGIATAN	TARGET AKHIR PERIODE RENSTRA OPD	REALISASI CAPAIAN RENJA OPD TAHUN 2024	PRAKIRAAN CAPAIAN TARGET RENJA OPD TAHUN 2025	CAPAIAN KINERJA DAN KERANGKA PENDANAAN						KELOMPOK SASARAN	PRAKIRAAN MAJU RENCANA TAHUN 2027		PERANGKAT DAERAH PENANGGUNG JAWAB
							TARGET 2026	PAGU INDIKATIF (Rp)	LOKASI	SUMBER DANA	PRIORITAS			TARGET	PAGU INDIKATIF (Rp)	
											NASIONAL	DAERAH				
1	2	3	4	5	6	7	8	9	10	11	12	13	14	15	16	17
			Jumlah Dokumen Hasil Pencatatan, Penatausahaan dan Penerbitan Dokumen Atas Pendaftaran Penduduk				3 Dokumen	30.000.000,00	Kab. Bengkulu Selatan, Semua Kecamatan, Semua Kel/Desa	DANA ALOKASI UMUM (DAU)	Memperkuat pembangunan sumber daya manusia (SDM), sains, teknologi, pendidikan, kesehatan, prestasi olahraga, kesetaraan gender, serta penguatan peran perempuan, pemuda (generasi milenial dan generasi Z), dan penyandang disabilitas.	1. Percepatan Pengentasan Kemiskinan dan Peningkatan Kualitas SDM yang Berdaya Saing Transformasi Tata Kelola Pemerintahan dan Birokrasi Berbasis Teknologi Informasi	Masyarakat		50.000.000,00	DINAS KEPENDUDUKAN DAN PENCATATAN SIPIL
	2.12.02.2.01.0004	Peningkatan Pelayanan Pendaftaran Penduduk														
			Jumlah Laporan Hasil Peningkatan Pelayanan Pendaftaran Penduduk				11 Laporan	50.000.000,00	Kab. Bengkulu Selatan, Semua Kecamatan, Semua Kel/Desa	DANA ALOKASI UMUM (DAU)	Memperkuat pembangunan sumber daya manusia (SDM), sains, teknologi, pendidikan, kesehatan, prestasi olahraga, kesetaraan gender, serta penguatan peran perempuan, pemuda (generasi milenial dan generasi Z), dan penyandang disabilitas.	1. Percepatan Pengentasan Kemiskinan dan Peningkatan Kualitas SDM yang Berdaya Saing Transformasi Tata Kelola Pemerintahan dan Birokrasi Berbasis Teknologi Informasi	Masyarakat		50.000.000,00	DINAS KEPENDUDUKAN DAN PENCATATAN SIPIL
3.	**2.12.03**	**PROGRAM PENCATATAN SIPIL**	***Efektifitas Perbitan Dokumen Pencatatan Sipil***	**-**			**100 %**	**80.065.000,00**						**-**	**100.000.000,00**	

NO	KODE	URUSAN / BIDANG URUSAN / PROGRAM / OUTCOME / KEGIATAN / SUB KEGIATAN	INDIKATOR PROGRAM / KEGIATAN / SUB KEGIATAN	TARGET AKHIR PERIODE RENSTRA OPD	REALISASI CAPAIAN RENJA OPD TAHUN 2024	PRAKIRAAN CAPAIAN TARGET RENJA OPD TAHUN 2025	CAPAIAN KINERJA DAN KERANGKA PENDANAAN						KELOMPOK SASARAN	PRAKIRAAN MAJU RENCANA TAHUN 2027		PERANGKAT DAERAH PENANGGUNG JAWAB
							TARGET 2026	PAGU INDIKATIF (Rp)	LOKASI	SUMBER DANA	PRIORITAS			TARGET	PAGU INDIKATIF (Rp)	
											NASIONAL	DAERAH				
1	2	3	4	5	6	7	8	9	10	11	12	13	14	15	16	17
	2.12.03.2.01	Pelayanan Pencatatan Sipil	*Jumlah Layanan Pencatatan Sipil yang Ditingkatkan*	-			11 Layanan	50.000.000,00			Memperkuat pembangunan sumber daya manusia (SDM), sains, teknologi, pendidikan, kesehatan, prestasi olahraga, kesetaraan gender, serta penguatan peran perempuan, pemuda (generasi milenial dan generasi Z), dan penyandang disabilitas.	1. Percepatan Pengentasan Kemiskinan dan Peningkatan Kualitas SDM yang Berdaya Saing Transformasi Tata Kelola Pemerintahan dan Birokrasi Berbasis Teknologi Informasi	Masyarakat	-	50.000.000,00	DINAS KEPENDUDUKAN DAN PENCATATAN SIPIL
	2.12.03.2.01.0002	Peningkatan dalam Pelayanan Pencatatan Sipil														
			Jumlah Layanan Pencatatan Sipil yang Ditingkatkan				11 Layanan	50.000.000,00	Kab. Bengkulu Selatan, Semua Kecamatan, Semua Kel/Desa	DANA ALOKASI UMUM (DAU)	Memperkuat pembangunan sumber daya manusia (SDM), sains, teknologi, pendidikan, kesehatan, prestasi olahraga, kesetaraan gender, serta penguatan peran perempuan, pemuda (generasi milenial dan generasi Z), dan penyandang disabilitas.	1. Percepatan Pengentasan Kemiskinan dan Peningkatan Kualitas SDM yang Berdaya Saing Transformasi Tata Kelola Pemerintahan dan Birokrasi Berbasis Teknologi Informasi	Masyarakat		50.000.000,00	DINAS KEPENDUDUKAN DAN PENCATATAN SIPIL

NO	KODE	URUSAN / BIDANG URUSAN / PROGRAM / OUTCOME / KEGIATAN / SUB KEGIATAN	INDIKATOR PROGRAM / KEGIATAN / SUB KEGIATAN	TARGET AKHIR PERIODE RENSTRA OPD	REALISASI CAPAIAN RENJA OPD TAHUN 2024	PRAKIRAAN CAPAIAN TARGET RENJA OPD TAHUN 2025	CAPAIAN KINERJA DAN KERANGKA PENDANAAN						KELOMPOK SASARAN	PRAKIRAAN MAJU RENCANA TAHUN 2027		PERANGKAT DAERAH PENANGGUNG JAWAB
							TARGET 2026	PAGU INDIKATIF (Rp)	LOKASI	SUMBER DANA	PRIORITAS			TARGET	PAGU INDIKATIF (Rp)	
											NASIONAL	DAERAH				
1	2	3	4	5	6	7	8	9	10	11	12	13	14	15	16	17
	2.12.03.2.02	Penyelenggaraan Pencatatan Sipil	*Jumlah Laporan Hasil Pelayanan Secara Aktif Pendaftaran Peristiwa Kependudukan dan Pencatatan Peristiwa Penting Terkait Pencatatan Sipil*	-			7 Dokumen	30.065.000,00			Memperkuat pembangunan sumber daya manusia (SDM), sains, teknologi, pendidikan, kesehatan, prestasi olahraga, kesetaraan gender, serta penguatan peran perempuan, pemuda (generasi milenial dan generasi Z), dan penyandang disabilitas.	1. Percepatan Pengentasan Kemiskinan dan Peningkatan Kualitas SDM yang Berdaya Saing Transformasi Tata Kelola Pemerintahan dan Birokrasi Berbasis Teknologi Informasi	Masyarakat	-	50.000.000,00	DINAS KEPENDUDUKAN DAN PENCATATAN SIPIL
	2.12.03.2.02.0004	Pelayanan Secara Aktif Pendaftaran Peristiwa Kependudukan dan Pencatatan Peristiwa Penting Terkait Pencatatan Sipil														
			Jumlah Laporan Hasil Pelayanan Secara Aktif Pendaftaran Peristiwa Kependudukan dan Pencatatan Peristiwa Penting Terkait Pencatatan Sipil				7 Laporan	30.065.000,00	Kab. Bengkulu Selatan, Semua Kecamatan, Semua Kel/Desa	DANA ALOKASI UMUM (DAU)	Memperkuat pembangunan sumber daya manusia (SDM), sains, teknologi, pendidikan, kesehatan, prestasi olahraga, kesetaraan gender, serta penguatan peran perempuan, pemuda (generasi milenial dan generasi Z), dan penyandang disabilitas.	1. Percepatan Pengentasan Kemiskinan dan Peningkatan Kualitas SDM yang Berdaya Saing Transformasi Tata Kelola Pemerintahan dan Birokrasi Berbasis Teknologi Informasi	Masyarakat		50.000.000,00	DINAS KEPENDUDUKAN DAN PENCATATAN SIPIL
4.	**2.12.04**	**PROGRAM PENGELOLAAN INFORMASI ADMINISTRASI KEPENDUDUKAN**	***Kualitas Database Nasional Sebagai Dasar Penerbitan Dokumen Kependudukan***	**-**			**50 %**	**59.378.000,00**						**-**	**100.000.000,00**	

NO	KODE	URUSAN / BIDANG URUSAN / PROGRAM / OUTCOME / KEGIATAN / SUB KEGIATAN	INDIKATOR PROGRAM / KEGIATAN / SUB KEGIATAN	TARGET AKHIR PERIODE RENSTRA OPD	REALISASI CAPAIAN RENJA OPD TAHUN 2024	PRAKIRAAN CAPAIAN TARGET RENJA OPD TAHUN 2025	CAPAIAN KINERJA DAN KERANGKA PENDANAAN						KELOMPOK SASARAN	PRAKIRAAN MAJU RENCANA TAHUN 2027		PERANGKAT DAERAH PENANGGUNG JAWAB
							TARGET 2026	PAGU INDIKATIF (Rp)	LOKASI	SUMBER DANA	PRIORITAS			TARGET	PAGU INDIKATIF (Rp)	
											NASIONAL	DAERAH				
1	2	3	4	5	6	7	8	9	10	11	12	13	14	15	16	17
	2.12.04.2.01	Pengumpulan Data Kependudukan dan Pemanfaatan dan Penyajian Database Kependudukan	*Jumlah Dokumen Kerja Sama Pemanfaatan Data Kependudukan*	-			10 Dokumen	50.000.000,00			Memperkuat pembangunan sumber daya manusia (SDM), sains, teknologi, pendidikan, kesehatan, prestasi olahraga, kesetaraan gender, serta penguatan peran perempuan, pemuda (generasi milenial dan generasi Z), dan penyandang disabilitas.	1. Percepatan Pengentasan Kemiskinan dan Peningkatan Kualitas SDM yang Berdaya Saing Transformasi Tata Kelola Pemerintahan dan Birokrasi Berbasis Teknologi Informasi	Instansi/OPD/Lembaga yang berkepentingan	-	50.000.000,00	DINAS KEPENDUDUKAN DAN PENCATATAN SIPIL
	2.12.04.2.01.0002	Kerja Sama Pemanfaatan Data Kependudukan														
			Jumlah Dokumen Kerja Sama Pemanfaatan Data Kependudukan				15 Dokumen	50.000.000,00	Kab. Bengkulu Selatan, Semua Kecamatan, Semua Kel/Desa	DANA ALOKASI UMUM (DAU)	Memperkuat pembangunan sumber daya manusia (SDM), sains, teknologi, pendidikan, kesehatan, prestasi olahraga, kesetaraan gender, serta penguatan peran perempuan, pemuda (generasi milenial dan generasi Z), dan penyandang disabilitas.	1. Percepatan Pengentasan Kemiskinan dan Peningkatan Kualitas SDM yang Berdaya Saing Transformasi Tata Kelola Pemerintahan dan Birokrasi Berbasis Teknologi Informasi	Instansi/OPD/Lembaga yang berkepentingan		50.000.000,00	DINAS KEPENDUDUKAN DAN PENCATATAN SIPIL

NO	KODE	URUSAN / BIDANG URUSAN / PROGRAM / OUTCOME / KEGIATAN / SUB KEGIATAN	INDIKATOR PROGRAM / KEGIATAN / SUB KEGIATAN	TARGET AKHIR PERIODE RENSTRA OPD	REALISASI CAPAIAN RENJA OPD TAHUN 2024	PRAKIRAAN CAPAIAN TARGET RENJA OPD TAHUN 2025	CAPAIAN KINERJA DAN KERANGKA PENDANAAN						KELOMPOK SASARAN	PRAKIRAAN MAJU RENCANA TAHUN 2027		PERANGKAT DAERAH PENANGGUNG JAWAB
							TARGET 2026	PAGU INDIKATIF (Rp)	LOKASI	SUMBER DANA	PRIORITAS			TARGET	PAGU INDIKATIF (Rp)	
											NASIONAL	DAERAH				
1	2	3	4	5	6	7	8	9	10	11	12	13	14	15	16	17
	2.12.04.2.03	Penyelenggaraan Pengelolaan Informasi Administrasi Kependudukan	*Jumlah Dokumen Kerja Sama Pemanfaatan Data Kependudukan*	-			10 Dokumen	9.378.000,00			Memperkuat pembangunan sumber daya manusia (SDM), sains, teknologi, pendidikan, kesehatan, prestasi olahraga, kesetaraan gender, serta penguatan peran perempuan, pemuda (generasi milenial dan generasi Z), dan penyandang disabilitas.	1. Percepatan Pengentasan Kemiskinan dan Peningkatan Kualitas SDM yang Berdaya Saing Transformasi Tata Kelola Pemerintahan dan Birokrasi Berbasis Teknologi Informasi	Instansi/OPD/Lembaga yang berkepentingan	-	50.000.000,00	DINAS KEPENDUDUKAN DAN PENCATATAN SIPIL
	2.12.04.2.03.0004	Penyelenggaraan Pemanfaatan Data Kependudukan														
			Jumlah Dokumen Penyelenggaraan Pemanfaatan Data Kependudukan				15 Dokumen	9.378.000,00	Kab. Bengkulu Selatan, Semua Kecamatan, Semua Kel/Desa	DANA ALOKASI UMUM (DAU)	Memperkuat pembangunan sumber daya manusia (SDM), sains, teknologi, pendidikan, kesehatan, prestasi olahraga, kesetaraan gender, serta penguatan peran perempuan, pemuda (generasi milenial dan generasi Z), dan penyandang disabilitas.	1. Percepatan Pengentasan Kemiskinan dan Peningkatan Kualitas SDM yang Berdaya Saing Transformasi Tata Kelola Pemerintahan dan Birokrasi Berbasis Teknologi Informasi	Instansi/OPD/Lembaga yang berkepentingan		50.000.000,00	DINAS KEPENDUDUKAN DAN PENCATATAN SIPIL
5.	**2.12.05**	**PROGRAM PENGELOLAAN PROFIL KEPENDUDUKAN**	***Kualitas Database Nasional Sebagai Dasar Penerbitan Dokumen Kependudukan***	**-**			**100 %**	**80.001.000,00**						**-**	**100.000.000,00**	

NO	KODE	URUSAN / BIDANG URUSAN / PROGRAM / OUTCOME / KEGIATAN / SUB KEGIATAN	INDIKATOR PROGRAM / KEGIATAN / SUB KEGIATAN	TARGET AKHIR PERIODE RENSTRA OPD	REALISASI CAPAIAN RENJA OPD TAHUN 2024	PRAKIRAAN CAPAIAN TARGET RENJA OPD TAHUN 2025	CAPAIAN KINERJA DAN KERANGKA PENDANAAN						KELOMPOK SASARAN	PRAKIRAAN MAJU RENCANA TAHUN 2027		PERANGKAT DAERAH PENANGGUNG JAWAB
							TARGET 2026	PAGU INDIKATIF (Rp)	LOKASI	SUMBER DANA	PRIORITAS			TARGET	PAGU INDIKATIF (Rp)	
											NASIONAL	DAERAH				
1	2	3	4	5	6	7	8	9	10	11	12	13	14	15	16	17
	2.12.05.2.01	Penyusunan Profil Kependudukan	*Jumlah Data Kependudukan Kabupaten/Kota*	-			3 Dokumen	80.001.000,00			Memperkuat pembangunan sumber daya manusia (SDM), sains, teknologi, pendidikan, kesehatan, prestasi olahraga, kesetaraan gender, serta penguatan peran perempuan, pemuda (generasi milenial dan generasi Z), dan penyandang disabilitas.	1. Percepatan Pengentasan Kemiskinan dan Peningkatan Kualitas SDM yang Berdaya Saing Transformasi Tata Kelola Pemerintahan dan Birokrasi Berbasis Teknologi Informasi	Instansi/OPD/Lembaga yang berkepentingan	-	100.000.000,00	DINAS KEPENDUDUKAN DAN PENCATATAN SIPIL
	2.12.05.2.01.0001	Penyediaan Data Kependudukan Kabupaten/Kota														
			Jumlah Data Kependudukan Kabupaten/Kota				2 Dokumen	30.001.000,00	Kab. Bengkulu Selatan, Semua Kecamatan, Semua Kel/Desa	DANA ALOKASI UMUM (DAU)	Memperkuat pembangunan sumber daya manusia (SDM), sains, teknologi, pendidikan, kesehatan, prestasi olahraga, kesetaraan gender, serta penguatan peran perempuan, pemuda (generasi milenial dan generasi Z), dan penyandang disabilitas.	1. Percepatan Pengentasan Kemiskinan dan Peningkatan Kualitas SDM yang Berdaya Saing Transformasi Tata Kelola Pemerintahan dan Birokrasi Berbasis Teknologi Informasi	Instansi/OPD/Lembaga yang berkepentingan		50.000.000,00	DINAS KEPENDUDUKAN DAN PENCATATAN SIPIL
	2.12.05.2.01.0002	Penyusunan Profil Data Perkembangan dan Proyeksi Kependudukan serta Kebutuhan yang Lain														

NO	KODE	URUSAN / BIDANG URUSAN / PROGRAM / OUTCOME / KEGIATAN / SUB KEGIATAN	INDIKATOR PROGRAM / KEGIATAN / SUB KEGIATAN	TARGET AKHIR PERIODE RENSTRA OPD	REALISASI CAPAIAN RENJA OPD TAHUN 2024	PRAKIRAAN CAPAIAN TARGET RENJA OPD TAHUN 2025	CAPAIAN KINERJA DAN KERANGKA PENDANAAN						KELOMPOK SASARAN	PRAKIRAAN MAJU RENCANA TAHUN 2027		PERANGKAT DAERAH PENANGGUNG JAWAB
							TARGET 2026	PAGU INDIKATIF (Rp)	LOKASI	SUMBER DANA	PRIORITAS			TARGET	PAGU INDIKATIF (Rp)	
											NASIONAL	DAERAH				
1	2	3	4	5	6	7	8	9	10	11	12	13	14	15	16	17
			Jumlah Dokumen Profil Data Perkembangan dan Proyeksi Kependudukan serta Kebutuhan yang Lain yang tersusun				50 Dokumen	50.000.000,00	Kab. Bengkulu Selatan, Semua Kecamatan, Semua Kel/Desa	DANA ALOKASI UMUM (DAU)	Memperkuat pembangunan sumber daya manusia (SDM), sains, teknologi, pendidikan, kesehatan, prestasi olahraga, kesetaraan gender, serta penguatan peran perempuan, pemuda (generasi milenial dan generasi Z), dan penyandang disabilitas.	1. Percepatan Pengentasan Kemiskinan dan Peningkatan Kualitas SDM yang Berdaya Saing Transformasi Tata Kelola Pemerintahan dan Birokrasi Berbasis Teknologi Informasi	Instansi/OPD/Lembaga yang berkepentingan		50.000.000,00	DINAS KEPENDUDUKAN DAN PENCATATAN SIPIL
		DINAS PEMBERDAYAAN MASYARAKAT DESA						**4.683.752.084,00**							**5.217.230.084,00**	
	2	**URUSAN PEMERINTAHAN WAJIB YANG TIDAK BERKAITAN DENGAN PELAYANAN DASAR**						**4.683.752.084,00**							**5.217.230.084,00**	
	2.13	**URUSAN PEMERINTAHAN BIDANG PEMBERDAYAAN MASYARAKAT DAN DESA**						**4.683.752.084,00**							**5.217.230.084,00**	
1.	**2.13.01**	**PROGRAM PENUNJANG URUSAN PEMERINTAHAN DAERAH KABUPATEN/KOTA**	***Nilai Akip***	**-**			**BB Nilai**	**4.265.912.728,00**						**-**	**4.727.730.084,00**	
	2.13.01.2.01	Perencanaan, Penganggaran, dan Evaluasi Kinerja Perangkat Daerah	*Nilai Akip*	-			BB Nilai	55.000.000,00			-	2. Pengembangan Infrastruktur yang Tangguh dan Berkelanjutan serta Perluasan Konektivitas untuk Pemerataan Transformasi Tata Kelola Pemerintahan dan Birokrasi Berbasis Teknologi Informasi	DPMD	-	67.500.000,00	DINAS PEMBERDAYAAN MASYARAKAT DESA
	2.13.01.2.01.0001	Penyusunan Dokumen Perencanaan Perangkat Daerah														

NO	KODE	URUSAN / BIDANG URUSAN / PROGRAM / OUTCOME / KEGIATAN / SUB KEGIATAN	INDIKATOR PROGRAM / KEGIATAN / SUB KEGIATAN	TARGET AKHIR PERIODE RENSTRA OPD	REALISASI CAPAIAN RENJA OPD TAHUN 2024	PRAKIRAAN CAPAIAN TARGET RENJA OPD TAHUN 2025	CAPAIAN KINERJA DAN KERANGKA PENDANAAN						KELOMPOK SASARAN	PRAKIRAAN MAJU RENCANA TAHUN 2027		PERANGKAT DAERAH PENANGGUNG JAWAB
							TARGET 2026	PAGU INDIKATIF (Rp)	LOKASI	SUMBER DANA	PRIORITAS			TARGET	PAGU INDIKATIF (Rp)	
											NASIONAL	DAERAH				
1	2	3	4	5	6	7	8	9	10	11	12	13	14	15	16	17
			Jumlah Dokumen Perencanaan Perangkat Daerah				6 Dokumen	25.000.000,00	Kab. Bengkulu Selatan, Semua Kecamatan, Semua Kel/Desa	DANA ALOKASI UMUM (DAU)	-	2. Pengembangan Infrastruktur yang Tangguh dan Berkelanjutan serta Perluasan Konektivitas untuk Pemerataan Transformasi Tata Kelola Pemerintahan dan Birokrasi Berbasis Teknologi Informasi	DPMD		27.000.000,00	DINAS PEMBERDAYAAN MASYARAKAT DESA
	2.13.01.2.01.0006	Koordinasi dan Penyusunan Laporan Capaian Kinerja dan Ikhtisar Realisasi Kinerja SKPD														
			Jumlah Laporan Capaian Kinerja dan Ikhtisar Realisasi Kinerja SKPD dan Laporan Hasil Koordinasi Penyusunan Laporan Capaian Kinerja dan Ikhtisar Realisasi Kinerja SKPD				4 Laporan	5.000.000,00	Kab. Bengkulu Selatan, Semua Kecamatan, Semua Kel/Desa	DANA ALOKASI UMUM (DAU)	-	2. Pengembangan Infrastruktur yang Tangguh dan Berkelanjutan serta Perluasan Konektivitas untuk Pemerataan Transformasi Tata Kelola Pemerintahan dan Birokrasi Berbasis Teknologi Informasi	DPMD		15.000.000,00	DINAS PEMBERDAYAAN MASYARAKAT DESA
	2.13.01.2.01.0007	Evaluasi Kinerja Perangkat Daerah														

NO	KODE	URUSAN / BIDANG URUSAN / PROGRAM / OUTCOME / KEGIATAN / SUB KEGIATAN	INDIKATOR PROGRAM / KEGIATAN / SUB KEGIATAN	TARGET AKHIR PERIODE RENSTRA OPD	REALISASI CAPAIAN RENJA OPD TAHUN 2024	PRAKIRAAN CAPAIAN TARGET RENJA OPD TAHUN 2025	CAPAIAN KINERJA DAN KERANGKA PENDANAAN						KELOMPOK SASARAN	PRAKIRAAN MAJU RENCANA TAHUN 2027		PERANGKAT DAERAH PENANGGUNG JAWAB
							TARGET 2026	PAGU INDIKATIF (Rp)	LOKASI	SUMBER DANA	PRIORITAS			TARGET	PAGU INDIKATIF (Rp)	
											NASIONAL	DAERAH				
1	2	3	4	5	6	7	8	9	10	11	12	13	14	15	16	17
			Jumlah Laporan Evaluasi Kinerja Perangkat Daerah				6 Laporan	25.000.000,00	Kab. Bengkulu Selatan, Semua Kecamatan, Semua Kel/Desa	DANA ALOKASI UMUM (DAU)	-	2. Pengembangan Infrastruktur yang Tangguh dan Berkelanjutan serta Perluasan Konektivitas untuk Pemerataan Transformasi Tata Kelola Pemerintahan dan Birokrasi Berbasis Teknologi Informasi	DPMD		25.500.000,00	DINAS PEMBERDAYAAN MASYARAKAT DESA
	2.13.01.2.02	Administrasi Keuangan Perangkat Daerah	*Nilai Akip*	-			BB Nilai	3.467.120.385,00			-	2. Pengembangan Infrastruktur yang Tangguh dan Berkelanjutan serta Perluasan Konektivitas untuk Pemerataan Transformasi Tata Kelola Pemerintahan dan Birokrasi Berbasis Teknologi Informasi	DPMD	-	3.826.480.084,00	DINAS PEMBERDAYAAN MASYARAKAT DESA
	2.13.01.2.02.0001	Penyediaan Gaji dan Tunjangan ASN														

NO	KODE	URUSAN / BIDANG URUSAN / PROGRAM / OUTCOME / KEGIATAN / SUB KEGIATAN	INDIKATOR PROGRAM / KEGIATAN / SUB KEGIATAN	TARGET AKHIR PERIODE RENSTRA OPD	REALISASI CAPAIAN RENJA OPD TAHUN 2024	PRAKIRAAN CAPAIAN TARGET RENJA OPD TAHUN 2025	CAPAIAN KINERJA DAN KERANGKA PENDANAAN						KELOMPOK SASARAN	PRAKIRAAN MAJU RENCANA TAHUN 2027		PERANGKAT DAERAH PENANGGUNG JAWAB
							TARGET 2026	PAGU INDIKATIF (Rp)	LOKASI	SUMBER DANA	PRIORITAS			TARGET	PAGU INDIKATIF (Rp)	
											NASIONAL	DAERAH				
1	2	3	4	5	6	7	8	9	10	11	12	13	14	15	16	17
			Jumlah Orang yang Menerima Gaji dan Tunjangan ASN				28 Orang/bulan	3.233.760.385,00	Kab. Bengkulu Selatan, Semua Kecamatan, Semua Kel/Desa	DANA ALOKASI UMUM (DAU)	-	2. Pengembangan Infrastruktur yang Tangguh dan Berkelanjutan serta Perluasan Konektivitas untuk Pemerataan Transformasi Tata Kelola Pemerintahan dan Birokrasi Berbasis Teknologi Informasi	DPMD		3.533.760.084,00	DINAS PEMBERDAYAAN MASYARAKAT DESA
	2.13.01.2.02.0002	Penyediaan Administrasi Pelaksanaan Tugas ASN														
			Jumlah Dokumen Hasil Penyediaan Administrasi Pelaksanaan Tugas ASN				12 Dokumen	213.360.000,00	Kab. Bengkulu Selatan, Semua Kecamatan, Semua Kel/Desa	DANA ALOKASI UMUM (DAU)	-	2. Pengembangan Infrastruktur yang Tangguh dan Berkelanjutan serta Perluasan Konektivitas untuk Pemerataan Transformasi Tata Kelola Pemerintahan dan Birokrasi Berbasis Teknologi Informasi	DPMD		264.720.000,00	DINAS PEMBERDAYAAN MASYARAKAT DESA
	2.13.01.2.02.0003	Pelaksanaan Penatausahaan dan Pengujian/Verifikasi Keuangan SKPD														

NO	KODE	URUSAN / BIDANG URUSAN / PROGRAM / OUTCOME / KEGIATAN / SUB KEGIATAN	INDIKATOR PROGRAM / KEGIATAN / SUB KEGIATAN	TARGET AKHIR PERIODE RENSTRA OPD	REALISASI CAPAIAN RENJA OPD TAHUN 2024	PRAKIRAAN CAPAIAN TARGET RENJA OPD TAHUN 2025	CAPAIAN KINERJA DAN KERANGKA PENDANAAN						KELOMPOK SASARAN	PRAKIRAAN MAJU RENCANA TAHUN 2027		PERANGKAT DAERAH PENANGGUNG JAWAB
							TARGET 2026	PAGU INDIKATIF (Rp)	LOKASI	SUMBER DANA	PRIORITAS			TARGET	PAGU INDIKATIF (Rp)	
											NASIONAL	DAERAH				
1	2	3	4	5	6	7	8	9	10	11	12	13	14	15	16	17
			Jumlah Dokumen Penatausahaan dan Pengujian/Verifikasi Keuangan SKPD				3 Dokumen	5.000.000,00	Kab. Bengkulu Selatan, Semua Kecamatan, Semua Kel/Desa	DANA ALOKASI UMUM (DAU)	-	2. Pengembangan Infrastruktur yang Tangguh dan Berkelanjutan serta Perluasan Konektivitas untuk Pemerataan Transformasi Tata Kelola Pemerintahan dan Birokrasi Berbasis Teknologi Informasi	DPMD		7.000.000,00	DINAS PEMBERDAYAAN MASYARAKAT DESA
	2.13.01.2.02.0004	Koordinasi dan Pelaksanaan Akuntansi SKPD														
			Jumlah Dokumen Koordinasi dan Pelaksanaan Akuntansi SKPD				4 Dokumen	5.000.000,00	Kab. Bengkulu Selatan, Semua Kecamatan, Semua Kel/Desa	DANA ALOKASI UMUM (DAU)	-	2. Pengembangan Infrastruktur yang Tangguh dan Berkelanjutan serta Perluasan Konektivitas untuk Pemerataan Transformasi Tata Kelola Pemerintahan dan Birokrasi Berbasis Teknologi Informasi	DPMD		7.000.000,00	DINAS PEMBERDAYAAN MASYARAKAT DESA
	2.13.01.2.02.0006	Pengelolaan dan Penyiapan Bahan Tanggapan Pemeriksaan														

NO	KODE	URUSAN / BIDANG URUSAN / PROGRAM / OUTCOME / KEGIATAN / SUB KEGIATAN	INDIKATOR PROGRAM / KEGIATAN / SUB KEGIATAN	TARGET AKHIR PERIODE RENSTRA OPD	REALISASI CAPAIAN RENJA OPD TAHUN 2024	PRAKIRAAN CAPAIAN TARGET RENJA OPD TAHUN 2025	CAPAIAN KINERJA DAN KERANGKA PENDANAAN						KELOMPOK SASARAN	PRAKIRAAN MAJU RENCANA TAHUN 2027		PERANGKAT DAERAH PENANGGUNG JAWAB
							TARGET 2026	PAGU INDIKATIF (Rp)	LOKASI	SUMBER DANA	PRIORITAS			TARGET	PAGU INDIKATIF (Rp)	
											NASIONAL	DAERAH				
1	2	3	4	5	6	7	8	9	10	11	12	13	14	15	16	17
			Jumlah Dokumen Bahan Tanggapan Pemeriksaan dan Tindak Lanjut Pemeriksaan				1 Dokumen	5.000.000,00	Kab. Bengkulu Selatan, Semua Kecamatan, Semua Kel/Desa	DANA ALOKASI UMUM (DAU)	-	2. Pengembangan Infrastruktur yang Tangguh dan Berkelanjutan serta Perluasan Konektivitas untuk Pemerataan Transformasi Tata Kelola Pemerintahan dan Birokrasi Berbasis Teknologi Informasi	DPMD		7.000.000,00	DINAS PEMBERDAYAAN MASYARAKAT DESA
	2.13.01.2.02.0007	Koordinasi dan Penyusunan Laporan Keuangan Bulanan/ Triwulanan/ Semesteran SKPD														
			Jumlah Laporan Keuangan Bulanan/ Triwulanan/ Semesteran SKPD dan Laporan Koordinasi Penyusunan Laporan Keuangan Bulanan/Triwulanan/Semesteran SKPD				6 Laporan	5.000.000,00	Kab. Bengkulu Selatan, Semua Kecamatan, Semua Kel/Desa	DANA ALOKASI UMUM (DAU)	-	2. Pengembangan Infrastruktur yang Tangguh dan Berkelanjutan serta Perluasan Konektivitas untuk Pemerataan Transformasi Tata Kelola Pemerintahan dan Birokrasi Berbasis Teknologi Informasi	DPMD		7.000.000,00	DINAS PEMBERDAYAAN MASYARAKAT DESA

NO	KODE	URUSAN / BIDANG URUSAN / PROGRAM / OUTCOME / KEGIATAN / SUB KEGIATAN	INDIKATOR PROGRAM / KEGIATAN / SUB KEGIATAN	TARGET AKHIR PERIODE RENSTRA OPD	REALISASI CAPAIAN RENJA OPD TAHUN 2024	PRAKIRAAN CAPAIAN TARGET RENJA OPD TAHUN 2025	CAPAIAN KINERJA DAN KERANGKA PENDANAAN						KELOMPOK SASARAN	PRAKIRAAN MAJU RENCANA TAHUN 2027		PERANGKAT DAERAH PENANGGUNG JAWAB
							TARGET 2026	PAGU INDIKATIF (Rp)	LOKASI	SUMBER DANA	PRIORITAS			TARGET	PAGU INDIKATIF (Rp)	
											NASIONAL	DAERAH				
1	2	3	4	5	6	7	8	9	10	11	12	13	14	15	16	17
	2.13.01.2.05	Administrasi Kepegawaian Perangkat Daerah	*Nilai Akip*	-			BB Nilai	19.391.000,00			-	2. Pengembangan Infrastruktur yang Tangguh dan Berkelanjutan serta Perluasan Konektivitas untuk Pemerataan Transformasi Tata Kelola Pemerintahan dan Birokrasi Berbasis Teknologi Informasi	DPMD	-	33.000.000,00	DINAS PEMBERDAYAAN MASYARAKAT DESA
	2.13.01.2.05.0002	Pengadaan Pakaian Dinas beserta Atribut Kelengkapannya														
			Jumlah Paket Pakaian Dinas beserta Atribut Kelengkapan				1 Paket	4.785.000,00	Kab. Bengkulu Selatan, Semua Kecamatan, Semua Kel/Desa	DANA ALOKASI UMUM (DAU)	-	2. Pengembangan Infrastruktur yang Tangguh dan Berkelanjutan serta Perluasan Konektivitas untuk Pemerataan Transformasi Tata Kelola Pemerintahan dan Birokrasi Berbasis Teknologi Informasi	DPMD		15.000.000,00	DINAS PEMBERDAYAAN MASYARAKAT DESA
	2.13.01.2.05.0004	Koordinasi dan Pelaksanaan Sistem Informasi Kepegawaian														

NO	KODE	URUSAN / BIDANG URUSAN / PROGRAM / OUTCOME / KEGIATAN / SUB KEGIATAN	INDIKATOR PROGRAM / KEGIATAN / SUB KEGIATAN	TARGET AKHIR PERIODE RENSTRA OPD	REALISASI CAPAIAN RENJA OPD TAHUN 2024	PRAKIRAAN CAPAIAN TARGET RENJA OPD TAHUN 2025	CAPAIAN KINERJA DAN KERANGKA PENDANAAN						KELOMPOK SASARAN	PRAKIRAAN MAJU RENCANA TAHUN 2027		PERANGKAT DAERAH PENANGGUNG JAWAB
							TARGET 2026	PAGU INDIKATIF (Rp)	LOKASI	SUMBER DANA	PRIORITAS			TARGET	PAGU INDIKATIF (Rp)	
											NASIONAL	DAERAH				
1	2	3	4	5	6	7	8	9	10	11	12	13	14	15	16	17
			Jumlah Dokumen Hasil Koordinasi dan Pelaksanaaan Sistem Informasi Kepegawaian				12 Dokumen	4.560.000,00	Kab. Bengkulu Selatan, Semua Kecamatan, Semua Kel/Desa	DANA ALOKASI UMUM (DAU)	-	2. Pengembangan Infrastruktur yang Tangguh dan Berkelanjutan serta Perluasan Konektivitas untuk Pemerataan Transformasi Tata Kelola Pemerintahan dan Birokrasi Berbasis Teknologi Informasi	DPMD		7.000.000,00	DINAS PEMBERDAYAAN MASYARAKAT DESA
	2.13.01.2.05.0009	Pendidikan dan Pelatihan Pegawai Berdasarkan Tugas dan Fungsi														
			Jumlah Pegawai Berdasarkan Tugas dan Fungsi yang Mengikuti Pendidikan dan Pelatihan				2 Orang	10.046.000,00	Kab. Bengkulu Selatan, Semua Kecamatan, Semua Kel/Desa	DANA ALOKASI UMUM (DAU)	-	2. Pengembangan Infrastruktur yang Tangguh dan Berkelanjutan serta Perluasan Konektivitas untuk Pemerataan Transformasi Tata Kelola Pemerintahan dan Birokrasi Berbasis Teknologi Informasi	DPMD		11.000.000,00	DINAS PEMBERDAYAAN MASYARAKAT DESA

NO	KODE	URUSAN / BIDANG URUSAN / PROGRAM / OUTCOME / KEGIATAN / SUB KEGIATAN	INDIKATOR PROGRAM / KEGIATAN / SUB KEGIATAN	TARGET AKHIR PERIODE RENSTRA OPD	REALISASI CAPAIAN RENJA OPD TAHUN 2024	PRAKIRAAN CAPAIAN TARGET RENJA OPD TAHUN 2025	CAPAIAN KINERJA DAN KERANGKA PENDANAAN						KELOMPOK SASARAN	PRAKIRAAN MAJU RENCANA TAHUN 2027		PERANGKAT DAERAH PENANGGUNG JAWAB
							TARGET 2026	PAGU INDIKATIF (Rp)	LOKASI	SUMBER DANA	PRIORITAS			TARGET	PAGU INDIKATIF (Rp)	
											NASIONAL	DAERAH				
1	2	3	4	5	6	7	8	9	10	11	12	13	14	15	16	17
	2.13.01.2.06	Administrasi Umum Perangkat Daerah	*Nilai Akip*	-			BB Nilai	358.216.585,00			-	2. Pengembangan Infrastruktur yang Tangguh dan Berkelanjutan serta Perluasan Konektivitas untuk Pemerataan Transformasi Tata Kelola Pemerintahan dan Birokrasi Berbasis Teknologi Informasi	DPMD	-	470.750.000,00	DINAS PEMBERDAYAAN MASYARAKAT DESA
	2.13.01.2.06.0001	Penyediaan Komponen Instalasi Listrik/Penerangan Bangunan Kantor														
			Jumlah Paket Komponen Instalasi Listrik/Penerangan Bangunan Kantor yang Disediakan				1 Paket	4.973.000,00	Kab. Bengkulu Selatan, Semua Kecamatan, Semua Kel/Desa	DANA ALOKASI UMUM (DAU)	-	2. Pengembangan Infrastruktur yang Tangguh dan Berkelanjutan serta Perluasan Konektivitas untuk Pemerataan Transformasi Tata Kelola Pemerintahan dan Birokrasi Berbasis Teknologi Informasi	DPMD		5.250.000,00	DINAS PEMBERDAYAAN MASYARAKAT DESA
	2.13.01.2.06.0002	Penyediaan Peralatan dan Perlengkapan Kantor														

NO	KODE	URUSAN / BIDANG URUSAN / PROGRAM / OUTCOME / KEGIATAN / SUB KEGIATAN	INDIKATOR PROGRAM / KEGIATAN / SUB KEGIATAN	TARGET AKHIR PERIODE RENSTRA OPD	REALISASI CAPAIAN RENJA OPD TAHUN 2024	PRAKIRAAN CAPAIAN TARGET RENJA OPD TAHUN 2025	CAPAIAN KINERJA DAN KERANGKA PENDANAAN						KELOMPOK SASARAN	PRAKIRAAN MAJU RENCANA TAHUN 2027		PERANGKAT DAERAH PENANGGUNG JAWAB
							TARGET 2026	PAGU INDIKATIF (Rp)	LOKASI	SUMBER DANA	PRIORITAS			TARGET	PAGU INDIKATIF (Rp)	
											NASIONAL	DAERAH				
1	2	3	4	5	6	7	8	9	10	11	12	13	14	15	16	17
			Jumlah Paket Peralatan dan Perlengkapan Kantor yang Disediakan				1 Paket	5.054.585,00	Kab. Bengkulu Selatan, Semua Kecamatan, Semua Kel/Desa	DANA ALOKASI UMUM (DAU)	-	2. Pengembangan Infrastruktur yang Tangguh dan Berkelanjutan serta Perluasan Konektivitas untuk Pemerataan Transformasi Tata Kelola Pemerintahan dan Birokrasi Berbasis Teknologi Informasi	DPMD		7.000.000,00	DINAS PEMBERDAYAAN MASYARAKAT DESA
	2.13.01.2.06.0003	Penyediaan Peralatan Rumah Tangga														
			Jumlah Paket Peralatan Rumah Tangga yang Disediakan				1 Paket	4.995.000,00	Kab. Bengkulu Selatan, Semua Kecamatan, Semua Kel/Desa	DANA ALOKASI UMUM (DAU)	-	2. Pengembangan Infrastruktur yang Tangguh dan Berkelanjutan serta Perluasan Konektivitas untuk Pemerataan Transformasi Tata Kelola Pemerintahan dan Birokrasi Berbasis Teknologi Informasi	DPMD		7.000.000,00	DINAS PEMBERDAYAAN MASYARAKAT DESA
	2.13.01.2.06.0004	Penyediaan Bahan Logistik Kantor														

NO	KODE	URUSAN / BIDANG URUSAN / PROGRAM / OUTCOME / KEGIATAN / SUB KEGIATAN	INDIKATOR PROGRAM / KEGIATAN / SUB KEGIATAN	TARGET AKHIR PERIODE RENSTRA OPD	REALISASI CAPAIAN RENJA OPD TAHUN 2024	PRAKIRAAN CAPAIAN TARGET RENJA OPD TAHUN 2025	CAPAIAN KINERJA DAN KERANGKA PENDANAAN						KELOMPOK SASARAN	PRAKIRAAN MAJU RENCANA TAHUN 2027		PERANGKAT DAERAH PENANGGUNG JAWAB
							TARGET 2026	PAGU INDIKATIF (Rp)	LOKASI	SUMBER DANA	PRIORITAS			TARGET	PAGU INDIKATIF (Rp)	
											NASIONAL	DAERAH				
1	2	3	4	5	6	7	8	9	10	11	12	13	14	15	16	17
			Jumlah Paket Bahan Logistik Kantor yang Disediakan				1 Paket	48.000.000,00	Kab. Bengkulu Selatan, Semua Kecamatan, Semua Kel/Desa	DANA ALOKASI UMUM (DAU)	-	2. Pengembangan Infrastruktur yang Tangguh dan Berkelanjutan serta Perluasan Konektivitas untuk Pemerataan Transformasi Tata Kelola Pemerintahan dan Birokrasi Berbasis Teknologi Informasi	DPMD		50.000.000,00	DINAS PEMBERDAYAAN MASYARAKAT DESA
	2.13.01.2.06.0005	Penyediaan Barang Cetakan dan Penggandaan														
			Jumlah Paket Barang Cetakan dan Penggandaan yang Disediakan				1 Paket	21.360.000,00	Kab. Bengkulu Selatan, Semua Kecamatan, Semua Kel/Desa	DANA ALOKASI UMUM (DAU)	-	2. Pengembangan Infrastruktur yang Tangguh dan Berkelanjutan serta Perluasan Konektivitas untuk Pemerataan Transformasi Tata Kelola Pemerintahan dan Birokrasi Berbasis Teknologi Informasi	DPMD		25.000.000,00	DINAS PEMBERDAYAAN MASYARAKAT DESA
	2.13.01.2.06.0006	Penyediaan Bahan Bacaan dan Peraturan Perundang-undangan														

NO	KODE	URUSAN / BIDANG URUSAN / PROGRAM / OUTCOME / KEGIATAN / SUB KEGIATAN	INDIKATOR PROGRAM / KEGIATAN / SUB KEGIATAN	TARGET AKHIR PERIODE RENSTRA OPD	REALISASI CAPAIAN RENJA OPD TAHUN 2024	PRAKIRAAN CAPAIAN TARGET RENJA OPD TAHUN 2025	CAPAIAN KINERJA DAN KERANGKA PENDANAAN						KELOMPOK SASARAN	PRAKIRAAN MAJU RENCANA TAHUN 2027		PERANGKAT DAERAH PENANGGUNG JAWAB
							TARGET 2026	PAGU INDIKATIF (Rp)	LOKASI	SUMBER DANA	PRIORITAS			TARGET	PAGU INDIKATIF (Rp)	
											NASIONAL	DAERAH				
1	2	3	4	5	6	7	8	9	10	11	12	13	14	15	16	17
			Jumlah Dokumen Bahan Bacaan dan Peraturan Perundang-Undangan yang Disediakan				12 Dokumen	43.095.000,00	Kab. Bengkulu Selatan, Semua Kecamatan, Semua Kel/Desa	DANA ALOKASI UMUM (DAU)	-	2. Pengembangan Infrastruktur yang Tangguh dan Berkelanjutan serta Perluasan Konektivitas untuk Pemerataan Transformasi Tata Kelola Pemerintahan dan Birokrasi Berbasis Teknologi Informasi	DPMD		150.000.000,00	DINAS PEMBERDAYAAN MASYARAKAT DESA
	2.13.01.2.06.0007	Penyediaan Bahan/Material														
			Jumlah Paket Bahan/Material yang Disediakan				1 Paket	5.000.000,00	Kab. Bengkulu Selatan, Semua Kecamatan, Semua Kel/Desa	DANA ALOKASI UMUM (DAU)	-	2. Pengembangan Infrastruktur yang Tangguh dan Berkelanjutan serta Perluasan Konektivitas untuk Pemerataan Transformasi Tata Kelola Pemerintahan dan Birokrasi Berbasis Teknologi Informasi	DPMD		5.500.000,00	DINAS PEMBERDAYAAN MASYARAKAT DESA
	2.13.01.2.06.0008	Fasilitasi Kunjungan Tamu														

NO	KODE	URUSAN / BIDANG URUSAN / PROGRAM / OUTCOME / KEGIATAN / SUB KEGIATAN	INDIKATOR PROGRAM / KEGIATAN / SUB KEGIATAN	TARGET AKHIR PERIODE RENSTRA OPD	REALISASI CAPAIAN RENJA OPD TAHUN 2024	PRAKIRAAN CAPAIAN TARGET RENJA OPD TAHUN 2025	CAPAIAN KINERJA DAN KERANGKA PENDANAAN						KELOMPOK SASARAN	PRAKIRAAN MAJU RENCANA TAHUN 2027		PERANGKAT DAERAH PENANGGUNG JAWAB
							TARGET 2026	PAGU INDIKATIF (Rp)	LOKASI	SUMBER DANA	PRIORITAS			TARGET	PAGU INDIKATIF (Rp)	
											NASIONAL	DAERAH				
1	2	3	4	5	6	7	8	9	10	11	12	13	14	15	16	17
			Jumlah Laporan Fasilitasi Kunjungan Tamu				4 Laporan	5.000.000,00	Kab. Bengkulu Selatan, Semua Kecamatan, Semua Kel/Desa	DANA ALOKASI UMUM (DAU)	-	2. Pengembangan Infrastruktur yang Tangguh dan Berkelanjutan serta Perluasan Konektivitas untuk Pemerataan Transformasi Tata Kelola Pemerintahan dan Birokrasi Berbasis Teknologi Informasi	DPMD		7.000.000,00	DINAS PEMBERDAYAAN MASYARAKAT DESA
	2.13.01.2.06.0009	Penyelenggaraan Rapat Koordinasi dan Konsultasi SKPD														
			Jumlah Laporan Penyelenggaraan Rapat Koordinasi dan Konsultasi SKPD				12 Laporan	210.730.000,00	Kab. Bengkulu Selatan, Semua Kecamatan, Semua Kel/Desa	DANA ALOKASI UMUM (DAU)	-	2. Pengembangan Infrastruktur yang Tangguh dan Berkelanjutan serta Perluasan Konektivitas untuk Pemerataan Transformasi Tata Kelola Pemerintahan dan Birokrasi Berbasis Teknologi Informasi	DPMD		200.000.000,00	DINAS PEMBERDAYAAN MASYARAKAT DESA
	2.13.01.2.06.0010	Penatausahaan Arsip Dinamis pada SKPD														

NO	KODE	URUSAN / BIDANG URUSAN / PROGRAM / OUTCOME / KEGIATAN / SUB KEGIATAN	INDIKATOR PROGRAM / KEGIATAN / SUB KEGIATAN	TARGET AKHIR PERIODE RENSTRA OPD	REALISASI CAPAIAN RENJA OPD TAHUN 2024	PRAKIRAAN CAPAIAN TARGET RENJA OPD TAHUN 2025	CAPAIAN KINERJA DAN KERANGKA PENDANAAN						KELOMPOK SASARAN	PRAKIRAAN MAJU RENCANA TAHUN 2027		PERANGKAT DAERAH PENANGGUNG JAWAB
							TARGET 2026	PAGU INDIKATIF (Rp)	LOKASI	SUMBER DANA	PRIORITAS			TARGET	PAGU INDIKATIF (Rp)	
											NASIONAL	DAERAH				
1	2	3	4	5	6	7	8	9	10	11	12	13	14	15	16	17
			Jumlah Dokumen Penatausahaan Arsip Dinamis pada SKPD				12 Dokumen	4.999.000,00	Kab. Bengkulu Selatan, Semua Kecamatan, Semua Kel/Desa	DANA ALOKASI UMUM (DAU)	-	2. Pengembangan Infrastruktur yang Tangguh dan Berkelanjutan serta Perluasan Konektivitas untuk Pemerataan Transformasi Tata Kelola Pemerintahan dan Birokrasi Berbasis Teknologi Informasi	DPMD		7.000.000,00	DINAS PEMBERDAYAAN MASYARAKAT DESA
	2.13.01.2.06.0011	Dukungan Pelaksanaan Sistem Pemerintahan Berbasis Elektronik pada SKPD														
			Jumlah Dokumen Dukungan Pelaksanaan Sistem Pemerintahan Berbasis Elektronik pada SKPD				4 Dokumen	5.010.000,00	Kab. Bengkulu Selatan, Semua Kecamatan, Semua Kel/Desa	DANA ALOKASI UMUM (DAU)	-	2. Pengembangan Infrastruktur yang Tangguh dan Berkelanjutan serta Perluasan Konektivitas untuk Pemerataan Transformasi Tata Kelola Pemerintahan dan Birokrasi Berbasis Teknologi Informasi	DPMD		7.000.000,00	DINAS PEMBERDAYAAN MASYARAKAT DESA

NO	KODE	URUSAN / BIDANG URUSAN / PROGRAM / OUTCOME / KEGIATAN / SUB KEGIATAN	INDIKATOR PROGRAM / KEGIATAN / SUB KEGIATAN	TARGET AKHIR PERIODE RENSTRA OPD	REALISASI CAPAIAN RENJA OPD TAHUN 2024	PRAKIRAAN CAPAIAN TARGET RENJA OPD TAHUN 2025	CAPAIAN KINERJA DAN KERANGKA PENDANAAN						KELOMPOK SASARAN	PRAKIRAAN MAJU RENCANA TAHUN 2027		PERANGKAT DAERAH PENANGGUNG JAWAB
							TARGET 2026	PAGU INDIKATIF (Rp)	LOKASI	SUMBER DANA	PRIORITAS			TARGET	PAGU INDIKATIF (Rp)	
											NASIONAL	DAERAH				
1	2	3	4	5	6	7	8	9	10	11	12	13	14	15	16	17
	2.13.01.2.07	Pengadaan Barang Milik Daerah Penunjang Urusan Pemerintah Daerah	*Nilai Akip*	-			BB Nilai	64.333.636,00			-	2. Pengembangan Infrastruktur yang Tangguh dan Berkelanjutan serta Perluasan Konektivitas untuk Pemerataan Transformasi Tata Kelola Pemerintahan dan Birokrasi Berbasis Teknologi Informasi	DPMD	-	78.000.000,00	DINAS PEMBERDAYAAN MASYARAKAT DESA
	2.13.01.2.07.0001	Pengadaan Kendaraan Perorangan Dinas atau Kendaraan Dinas Jabatan														
			Jumlah Unit Kendaraan Perorangan Dinas atau Kendaraan Dinas Jabatan yang Disediakan				1 Unit	4.999.917,00	Kab. Bengkulu Selatan, Semua Kecamatan, Semua Kel/Desa	DANA ALOKASI UMUM (DAU)	-	2. Pengembangan Infrastruktur yang Tangguh dan Berkelanjutan serta Perluasan Konektivitas untuk Pemerataan Transformasi Tata Kelola Pemerintahan dan Birokrasi Berbasis Teknologi Informasi	DPMD		7.000.000,00	DINAS PEMBERDAYAAN MASYARAKAT DESA
	2.13.01.2.07.0002	Pengadaan Kendaraan Dinas Operasional atau Lapangan														

NO	KODE	URUSAN / BIDANG URUSAN / PROGRAM / OUTCOME / KEGIATAN / SUB KEGIATAN	INDIKATOR PROGRAM / KEGIATAN / SUB KEGIATAN	TARGET AKHIR PERIODE RENSTRA OPD	REALISASI CAPAIAN RENJA OPD TAHUN 2024	PRAKIRAAN CAPAIAN TARGET RENJA OPD TAHUN 2025	CAPAIAN KINERJA DAN KERANGKA PENDANAAN						KELOMPOK SASARAN	PRAKIRAAN MAJU RENCANA TAHUN 2027		PERANGKAT DAERAH PENANGGUNG JAWAB
							TARGET 2026	PAGU INDIKATIF (Rp)	LOKASI	SUMBER DANA	PRIORITAS			TARGET	PAGU INDIKATIF (Rp)	
											NASIONAL	DAERAH				
1	2	3	4	5	6	7	8	9	10	11	12	13	14	15	16	17
			Jumlah Unit Kendaraan Dinas Operasional atau Lapangan yang Disediakan				4 Unit	5.014.000,00	Kab. Bengkulu Selatan, Semua Kecamatan, Semua Kel/Desa	DANA ALOKASI UMUM (DAU)	-	2. Pengembangan Infrastruktur yang Tangguh dan Berkelanjutan serta Perluasan Konektivitas untuk Pemerataan Transformasi Tata Kelola Pemerintahan dan Birokrasi Berbasis Teknologi Informasi	DPMD		7.000.000,00	DINAS PEMBERDAYAAN MASYARAKAT DESA
	2.13.01.2.07.0005	Pengadaan Mebel														
			Jumlah Paket Mebel yang Disediakan				3 Unit	9.694.000,00	Kab. Bengkulu Selatan, Semua Kecamatan, Semua Kel/Desa	DANA ALOKASI UMUM (DAU)	-	2. Pengembangan Infrastruktur yang Tangguh dan Berkelanjutan serta Perluasan Konektivitas untuk Pemerataan Transformasi Tata Kelola Pemerintahan dan Birokrasi Berbasis Teknologi Informasi	DPMD		12.000.000,00	DINAS PEMBERDAYAAN MASYARAKAT DESA
	2.13.01.2.07.0006	Pengadaan Peralatan dan Mesin Lainnya														

NO	KODE	URUSAN / BIDANG URUSAN / PROGRAM / OUTCOME / KEGIATAN / SUB KEGIATAN	INDIKATOR PROGRAM / KEGIATAN / SUB KEGIATAN	TARGET AKHIR PERIODE RENSTRA OPD	REALISASI CAPAIAN RENJA OPD TAHUN 2024	PRAKIRAAN CAPAIAN TARGET RENJA OPD TAHUN 2025	CAPAIAN KINERJA DAN KERANGKA PENDANAAN						KELOMPOK SASARAN	PRAKIRAAN MAJU RENCANA TAHUN 2027		PERANGKAT DAERAH PENANGGUNG JAWAB
							TARGET 2026	PAGU INDIKATIF (Rp)	LOKASI	SUMBER DANA	PRIORITAS			TARGET	PAGU INDIKATIF (Rp)	
											NASIONAL	DAERAH				
1	2	3	4	5	6	7	8	9	10	11	12	13	14	15	16	17
			Jumlah Unit Peralatan dan Mesin Lainnya yang Disediakan				2 Unit	29.536.000,00	Kab. Bengkulu Selatan, Semua Kecamatan, Semua Kel/Desa	DANA ALOKASI UMUM (DAU)	-	2. Pengembangan Infrastruktur yang Tangguh dan Berkelanjutan serta Perluasan Konektivitas untuk Pemerataan Transformasi Tata Kelola Pemerintahan dan Birokrasi Berbasis Teknologi Informasi	DPMD		30.000.000,00	DINAS PEMBERDAYAAN MASYARAKAT DESA
	2.13.01.2.07.0009	Pengadaan Gedung Kantor atau Bangunan Lainnya														
			Jumlah Unit Gedung Kantor atau Bangunan Lainnya yang Disediakan				1 Unit	9.082.713,00	Kab. Bengkulu Selatan, Semua Kecamatan, Semua Kel/Desa	DANA ALOKASI UMUM (DAU)	-	2. Pengembangan Infrastruktur yang Tangguh dan Berkelanjutan serta Perluasan Konektivitas untuk Pemerataan Transformasi Tata Kelola Pemerintahan dan Birokrasi Berbasis Teknologi Informasi	DPMD		15.000.000,00	DINAS PEMBERDAYAAN MASYARAKAT DESA
	2.13.01.2.07.0010	Pengadaan Sarana dan Prasarana Gedung Kantor atau Bangunan Lainnya														

NO	KODE	URUSAN / BIDANG URUSAN / PROGRAM / OUTCOME / KEGIATAN / SUB KEGIATAN	INDIKATOR PROGRAM / KEGIATAN / SUB KEGIATAN	TARGET AKHIR PERIODE RENSTRA OPD	REALISASI CAPAIAN RENJA OPD TAHUN 2024	PRAKIRAAN CAPAIAN TARGET RENJA OPD TAHUN 2025	CAPAIAN KINERJA DAN KERANGKA PENDANAAN						KELOMPOK SASARAN	PRAKIRAAN MAJU RENCANA TAHUN 2027		PERANGKAT DAERAH PENANGGUNG JAWAB
							TARGET 2026	PAGU INDIKATIF (Rp)	LOKASI	SUMBER DANA	PRIORITAS			TARGET	PAGU INDIKATIF (Rp)	
											NASIONAL	DAERAH				
1	2	3	4	5	6	7	8	9	10	11	12	13	14	15	16	17
			Jumlah Unit Sarana dan Prasarana Gedung Kantor atau Bangunan Lainnya yang Disediakan				1 Unit	6.007.006,00	Kab. Bengkulu Selatan, Semua Kecamatan, Semua Kel/Desa	DANA ALOKASI UMUM (DAU)	-	2. Pengembangan Infrastruktur yang Tangguh dan Berkelanjutan serta Perluasan Konektivitas untuk Pemerataan Transformasi Tata Kelola Pemerintahan dan Birokrasi Berbasis Teknologi Informasi	DPMD		7.000.000,00	DINAS PEMBERDAYAAN MASYARAKAT DESA
	2.13.01.2.08	Penyediaan Jasa Penunjang Urusan Pemerintahan Daerah	*Nilai Akip*	-			BB Nilai	150.850.000,00			-	2. Pengembangan Infrastruktur yang Tangguh dan Berkelanjutan serta Perluasan Konektivitas untuk Pemerataan Transformasi Tata Kelola Pemerintahan dan Birokrasi Berbasis Teknologi Informasi	DPMD	-	107.000.000,00	DINAS PEMBERDAYAAN MASYARAKAT DESA
	2.13.01.2.08.0002	Penyediaan Jasa Komunikasi, Sumber Daya Air dan Listrik														

NO	KODE	URUSAN / BIDANG URUSAN / PROGRAM / OUTCOME / KEGIATAN / SUB KEGIATAN	INDIKATOR PROGRAM / KEGIATAN / SUB KEGIATAN	TARGET AKHIR PERIODE RENSTRA OPD	REALISASI CAPAIAN RENJA OPD TAHUN 2024	PRAKIRAAN CAPAIAN TARGET RENJA OPD TAHUN 2025	CAPAIAN KINERJA DAN KERANGKA PENDANAAN						KELOMPOK SASARAN	PRAKIRAAN MAJU RENCANA TAHUN 2027		PERANGKAT DAERAH PENANGGUNG JAWAB
							TARGET 2026	PAGU INDIKATIF (Rp)	LOKASI	SUMBER DANA	PRIORITAS			TARGET	PAGU INDIKATIF (Rp)	
											NASIONAL	DAERAH				
1	2	3	4	5	6	7	8	9	10	11	12	13	14	15	16	17
			Jumlah Laporan Penyediaan Jasa Komunikasi, Sumber Daya Air dan Listrik yang Disediakan				12 Laporan	65.361.000,00	Kab. Bengkulu Selatan, Semua Kecamatan, Semua Kel/Desa	DANA ALOKASI UMUM (DAU)	-	2. Pengembangan Infrastruktur yang Tangguh dan Berkelanjutan serta Perluasan Konektivitas untuk Pemerataan Transformasi Tata Kelola Pemerintahan dan Birokrasi Berbasis Teknologi Informasi	DPMD		67.000.000,00	DINAS PEMBERDAYAAN MASYARAKAT DESA
	2.13.01.2.08.0004	Penyediaan Jasa Pelayanan Umum Kantor														
			Jumlah Laporan Penyediaan Jasa Pelayanan Umum Kantor yang Disediakan				12 Laporan	85.489.000,00	Kab. Bengkulu Selatan, Semua Kecamatan, Semua Kel/Desa	DANA ALOKASI UMUM (DAU)	-	2. Pengembangan Infrastruktur yang Tangguh dan Berkelanjutan serta Perluasan Konektivitas untuk Pemerataan Transformasi Tata Kelola Pemerintahan dan Birokrasi Berbasis Teknologi Informasi	DPMD		40.000.000,00	DINAS PEMBERDAYAAN MASYARAKAT DESA

NO	KODE	URUSAN / BIDANG URUSAN / PROGRAM / OUTCOME / KEGIATAN / SUB KEGIATAN	INDIKATOR PROGRAM / KEGIATAN / SUB KEGIATAN	TARGET AKHIR PERIODE RENSTRA OPD	REALISASI CAPAIAN RENJA OPD TAHUN 2024	PRAKIRAAN CAPAIAN TARGET RENJA OPD TAHUN 2025	CAPAIAN KINERJA DAN KERANGKA PENDANAAN						KELOMPOK SASARAN	PRAKIRAAN MAJU RENCANA TAHUN 2027		PERANGKAT DAERAH PENANGGUNG JAWAB
							TARGET 2026	PAGU INDIKATIF (Rp)	LOKASI	SUMBER DANA	PRIORITAS			TARGET	PAGU INDIKATIF (Rp)	
											NASIONAL	DAERAH				
1	2	3	4	5	6	7	8	9	10	11	12	13	14	15	16	17
	2.13.01.2.09	Pemeliharaan Barang Milik Daerah Penunjang Urusan Pemerintahan Daerah	*Nilai Akip*	-			BB Nilai	151.001.122,00			-	2. Pengembangan Infrastruktur yang Tangguh dan Berkelanjutan serta Perluasan Konektivitas untuk Pemerataan Transformasi Tata Kelola Pemerintahan dan Birokrasi Berbasis Teknologi Informasi	DPMD	-	145.000.000,00	DINAS PEMBERDAYAAN MASYARAKAT DESA
	2.13.01.2.09.0001	Penyediaan Jasa Pemeliharaan, Biaya Pemeliharaan, dan Pajak Kendaraan Perorangan Dinas atau Kendaraan Dinas Jabatan														
			Jumlah Kendaraan Perorangan Dinas atau Kendaraan Dinas Jabatan yang Dipelihara dan dibayarkan Pajaknya				18 Unit	126.808.000,00	Kab. Bengkulu Selatan, Semua Kecamatan, Semua Kel/Desa	DANA ALOKASI UMUM (DAU)	-	2. Pengembangan Infrastruktur yang Tangguh dan Berkelanjutan serta Perluasan Konektivitas untuk Pemerataan Transformasi Tata Kelola Pemerintahan dan Birokrasi Berbasis Teknologi Informasi	DPMD		120.000.000,00	DINAS PEMBERDAYAAN MASYARAKAT DESA
	2.13.01.2.09.0006	Pemeliharaan Peralatan dan Mesin Lainnya														

NO	KODE	URUSAN / BIDANG URUSAN / PROGRAM / OUTCOME / KEGIATAN / SUB KEGIATAN	INDIKATOR PROGRAM / KEGIATAN / SUB KEGIATAN	TARGET AKHIR PERIODE RENSTRA OPD	REALISASI CAPAIAN RENJA OPD TAHUN 2024	PRAKIRAAN CAPAIAN TARGET RENJA OPD TAHUN 2025	CAPAIAN KINERJA DAN KERANGKA PENDANAAN						KELOMPOK SASARAN	PRAKIRAAN MAJU RENCANA TAHUN 2027		PERANGKAT DAERAH PENANGGUNG JAWAB
							TARGET 2026	PAGU INDIKATIF (Rp)	LOKASI	SUMBER DANA	PRIORITAS			TARGET	PAGU INDIKATIF (Rp)	
											NASIONAL	DAERAH				
1	2	3	4	5	6	7	8	9	10	11	12	13	14	15	16	17
			Jumlah Peralatan dan Mesin Lainnya yang Dipelihara				6 Unit	13.240.000,00	Kab. Bengkulu Selatan, Semua Kecamatan, Semua Kel/Desa	DANA ALOKASI UMUM (DAU)	-	2. Pengembangan Infrastruktur yang Tangguh dan Berkelanjutan serta Perluasan Konektivitas untuk Pemerataan Transformasi Tata Kelola Pemerintahan dan Birokrasi Berbasis Teknologi Informasi	DPMD		11.000.000,00	DINAS PEMBERDAYAAN MASYARAKAT DESA
	2.13.01.2.09.0009	Pemeliharaan/Rehabilitasi Gedung Kantor dan Bangunan Lainnya														
			Jumlah Gedung Kantor dan Bangunan Lainnya yang Dipelihara/Direhabilitasi				1 Unit	6.641.402,00	Kab. Bengkulu Selatan, Semua Kecamatan, Semua Kel/Desa	DANA ALOKASI UMUM (DAU)	-	2. Pengembangan Infrastruktur yang Tangguh dan Berkelanjutan serta Perluasan Konektivitas untuk Pemerataan Transformasi Tata Kelola Pemerintahan dan Birokrasi Berbasis Teknologi Informasi	DPMD		7.000.000,00	DINAS PEMBERDAYAAN MASYARAKAT DESA
	2.13.01.2.09.0010	Pemeliharaan/Rehabilitasi Sarana dan Prasarana Gedung Kantor atau Bangunan Lainnya														

NO	KODE	URUSAN / BIDANG URUSAN / PROGRAM / OUTCOME / KEGIATAN / SUB KEGIATAN	INDIKATOR PROGRAM / KEGIATAN / SUB KEGIATAN	TARGET AKHIR PERIODE RENSTRA OPD	REALISASI CAPAIAN RENJA OPD TAHUN 2024	PRAKIRAAN CAPAIAN TARGET RENJA OPD TAHUN 2025	CAPAIAN KINERJA DAN KERANGKA PENDANAAN						KELOMPOK SASARAN	PRAKIRAAN MAJU RENCANA TAHUN 2027		PERANGKAT DAERAH PENANGGUNG JAWAB
							TARGET 2026	PAGU INDIKATIF (Rp)	LOKASI	SUMBER DANA	PRIORITAS			TARGET	PAGU INDIKATIF (Rp)	
											NASIONAL	DAERAH				
1	2	3	4	5	6	7	8	9	10	11	12	13	14	15	16	17
			Jumlah Sarana dan Prasarana Gedung Kantor atau Bangunan Lainnya yang Dipelihara/Direhabilitasi				1 Unit	4.311.720,00	Kab. Bengkulu Selatan, Semua Kecamatan, Semua Kel/Desa	DANA ALOKASI UMUM (DAU)	-	2. Pengembangan Infrastruktur yang Tangguh dan Berkelanjutan serta Perluasan Konektivitas untuk Pemerataan Transformasi Tata Kelola Pemerintahan dan Birokrasi Berbasis Teknologi Informasi	DPMD		7.000.000,00	DINAS PEMBERDAYAAN MASYARAKAT DESA
2.	**2.13.04**	**PROGRAM ADMINISTRASI PEMERINTAHAN DESA**	***Persentase Peningkan Aparatur Desa***	**-**			**100 %**	**161.759.636,00**						**-**	**225.000.000,00**	
	2.13.04.2.01	Pembinaan dan Pengawasan Penyelenggaraan Administrasi Pemerintahan Desa	*Persentase Peningkan Aparatur Desa* *Persentase Peningkatan Aparatur Bumdesa dan Perencanaan Desa*	-			100 % 100 %	161.759.636,00			-	2. Pengembangan Infrastruktur yang Tangguh dan Berkelanjutan serta Perluasan Konektivitas untuk Pemerataan Transformasi Tata Kelola Pemerintahan dan Birokrasi Berbasis Teknologi Informasi	Perangkat Desa	-	225.000.000,00	DINAS PEMBERDAYAAN MASYARAKAT DESA
	2.13.04.2.01.0002	Fasilitasi Penyusunan Produk Hukum Desa														

NO	KODE	URUSAN / BIDANG URUSAN / PROGRAM / OUTCOME / KEGIATAN / SUB KEGIATAN	INDIKATOR PROGRAM / KEGIATAN / SUB KEGIATAN	TARGET AKHIR PERIODE RENSTRA OPD	REALISASI CAPAIAN RENJA OPD TAHUN 2024	PRAKIRAAN CAPAIAN TARGET RENJA OPD TAHUN 2025	CAPAIAN KINERJA DAN KERANGKA PENDANAAN						KELOMPOK SASARAN	PRAKIRAAN MAJU RENCANA TAHUN 2027		PERANGKAT DAERAH PENANGGUNG JAWAB
							TARGET 2026	PAGU INDIKATIF (Rp)	LOKASI	SUMBER DANA	PRIORITAS			TARGET	PAGU INDIKATIF (Rp)	
											NASIONAL	DAERAH				
1	2	3	4	5	6	7	8	9	10	11	12	13	14	15	16	17
			Jumlah Dokumen Hasil Fasilitasi Penyusunan Produk Hukum Desa				4 Dokumen	22.589.000,00	Kab. Bengkulu Selatan, Semua Kecamatan, Semua Kel/Desa	DANA ALOKASI UMUM (DAU)	-	2. Pengembangan Infrastruktur yang Tangguh dan Berkelanjutan serta Perluasan Konektivitas untuk Pemerataan Transformasi Tata Kelola Pemerintahan dan Birokrasi Berbasis Teknologi Informasi	Perangkat Desa		32.000.000,00	DINAS PEMBERDAYAAN MASYARAKAT DESA
	2.13.04.2.01.0003	Fasilitasi Penyusunan Perencanaan Pembangunan Desa														
			Jumlah Dokumen Hasil Fasilitasi Penyusunan Perencanaan Pembangunan Desa				1 Dokumen	21.516.000,00	Kab. Bengkulu Selatan, Semua Kecamatan, Semua Kel/Desa	DANA ALOKASI UMUM (DAU)	-	2. Pengembangan Infrastruktur yang Tangguh dan Berkelanjutan serta Perluasan Konektivitas untuk Pemerataan Transformasi Tata Kelola Pemerintahan dan Birokrasi Berbasis Teknologi Informasi	Perangkat Desa		20.500.000,00	DINAS PEMBERDAYAAN MASYARAKAT DESA
	2.13.04.2.01.0004	Fasilitasi Pengelolaan Keuangan Desa														

NO	KODE	URUSAN / BIDANG URUSAN / PROGRAM / OUTCOME / KEGIATAN / SUB KEGIATAN	INDIKATOR PROGRAM / KEGIATAN / SUB KEGIATAN	TARGET AKHIR PERIODE RENSTRA OPD	REALISASI CAPAIAN RENJA OPD TAHUN 2024	PRAKIRAAN CAPAIAN TARGET RENJA OPD TAHUN 2025	CAPAIAN KINERJA DAN KERANGKA PENDANAAN						KELOMPOK SASARAN	PRAKIRAAN MAJU RENCANA TAHUN 2027		PERANGKAT DAERAH PENANGGUNG JAWAB
							TARGET 2026	PAGU INDIKATIF (Rp)	LOKASI	SUMBER DANA	PRIORITAS			TARGET	PAGU INDIKATIF (Rp)	
											NASIONAL	DAERAH				
1	2	3	4	5	6	7	8	9	10	11	12	13	14	15	16	17
			Jumlah Dokumen Hasil Fasilitasi Pengelolaan Keuangan Desa				1 Dokumen	14.485.000,00	Kab. Bengkulu Selatan, Semua Kecamatan, Semua Kel/Desa	DANA ALOKASI UMUM (DAU)	-	2. Pengembangan Infrastruktur yang Tangguh dan Berkelanjutan serta Perluasan Konektivitas untuk Pemerataan Transformasi Tata Kelola Pemerintahan dan Birokrasi Berbasis Teknologi Informasi	Perangkat Desa		17.000.000,00	DINAS PEMBERDAYAAN MASYARAKAT DESA
	2.13.04.2.01.0005	Pembinaan Peningkatan Kapasitas Aparatur Pemerintah Desa														
			Jumlah Aparatur Pemerintah Desa yang Mengikuti Pembinaan Peningkatan Kapasitas				25 Orang	36.957.000,00	Kab. Bengkulu Selatan, Semua Kecamatan, Semua Kel/Desa	DANA ALOKASI UMUM (DAU)	-	2. Pengembangan Infrastruktur yang Tangguh dan Berkelanjutan serta Perluasan Konektivitas untuk Pemerataan Transformasi Tata Kelola Pemerintahan dan Birokrasi Berbasis Teknologi Informasi	Perangkat Desa		38.500.000,00	DINAS PEMBERDAYAAN MASYARAKAT DESA
	2.13.04.2.01.0008	Pembinaan dan Pemberdayaan BUM Desa dan Lembaga Kerja Sama antar Desa														

NO	KODE	URUSAN / BIDANG URUSAN / PROGRAM / OUTCOME / KEGIATAN / SUB KEGIATAN	INDIKATOR PROGRAM / KEGIATAN / SUB KEGIATAN	TARGET AKHIR PERIODE RENSTRA OPD	REALISASI CAPAIAN RENJA OPD TAHUN 2024	PRAKIRAAN CAPAIAN TARGET RENJA OPD TAHUN 2025	CAPAIAN KINERJA DAN KERANGKA PENDANAAN						KELOMPOK SASARAN	PRAKIRAAN MAJU RENCANA TAHUN 2027		PERANGKAT DAERAH PENANGGUNG JAWAB
							TARGET 2026	PAGU INDIKATIF (Rp)	LOKASI	SUMBER DANA	PRIORITAS			TARGET	PAGU INDIKATIF (Rp)	
											NASIONAL	DAERAH				
1	2	3	4	5	6	7	8	9	10	11	12	13	14	15	16	17
			Jumlah Dokumen Hasil Pembinaan dan Pemberdayaan BUM Desa dan Lembaga Kerja Sama antar Desa				2 Dokumen	45.173.720,00	Kab. Bengkulu Selatan, Semua Kecamatan, Semua Kel/Desa	DANA ALOKASI UMUM (DAU)	-	2. Pengembangan Infrastruktur yang Tangguh dan Berkelanjutan serta Perluasan Konektivitas untuk Pemerataan Transformasi Tata Kelola Pemerintahan dan Birokrasi Berbasis Teknologi Informasi	Perangkat Desa		95.000.000,00	DINAS PEMBERDAYAAN MASYARAKAT DESA
	2.13.04.2.01.0011	Fasilitasi Penyusunan Profil Desa														
			Jumlah Dokumen Profil Desa yang tersusun				1 Dokumen	10.600.000,00	Kab. Bengkulu Selatan, Semua Kecamatan, Semua Kel/Desa	DANA ALOKASI UMUM (DAU)	-	2. Pengembangan Infrastruktur yang Tangguh dan Berkelanjutan serta Perluasan Konektivitas untuk Pemerataan Transformasi Tata Kelola Pemerintahan dan Birokrasi Berbasis Teknologi Informasi	Perangkat Desa		11.000.000,00	DINAS PEMBERDAYAAN MASYARAKAT DESA
	2.13.04.2.01.0018	Fasilitasi Evaluasi Perkembangan Desa serta Lomba Desa dan Kelurahan														

NO	KODE	URUSAN / BIDANG URUSAN / PROGRAM / OUTCOME / KEGIATAN / SUB KEGIATAN	INDIKATOR PROGRAM / KEGIATAN / SUB KEGIATAN	TARGET AKHIR PERIODE RENSTRA OPD	REALISASI CAPAIAN RENJA OPD TAHUN 2024	PRAKIRAAN CAPAIAN TARGET RENJA OPD TAHUN 2025	CAPAIAN KINERJA DAN KERANGKA PENDANAAN						KELOMPOK SASARAN	PRAKIRAAN MAJU RENCANA TAHUN 2027		PERANGKAT DAERAH PENANGGUNG JAWAB
							TARGET 2026	PAGU INDIKATIF (Rp)	LOKASI	SUMBER DANA	PRIORITAS			TARGET	PAGU INDIKATIF (Rp)	
											NASIONAL	DAERAH				
1	2	3	4	5	6	7	8	9	10	11	12	13	14	15	16	17
			Jumlah Dokumen Hasil Evaluasi Perkembangan Desa serta Lomba Desa dan Kelurahan				1 Dokumen	10.438.916,00	Kab. Bengkulu Selatan, Semua Kecamatan, Semua Kel/Desa	DANA ALOKASI UMUM (DAU)	-	2. Pengembangan Infrastruktur yang Tangguh dan Berkelanjutan serta Perluasan Konektivitas untuk Pemerataan Transformasi Tata Kelola Pemerintahan dan Birokrasi Berbasis Teknologi Informasi	Perangkat Desa		11.000.000,00	DINAS PEMBERDAYAAN MASYARAKAT DESA
3.	**2.13.05**	**PROGRAM PEMBERDAYAAN LEMBAGA KEMASYARAKATAN, LEMBAGA ADAT DAN MASYARAKAT HUKUM ADAT**	***Persentase Peningkan Kapasitas Lembaga Ekonomi Desa***	**-**			**100 %**	**256.079.720,00**						**-**	**264.500.000,00**	
	2.13.05.2.01	Pemberdayaan Lembaga Kemasyarakatan yang Bergerak di Bidang Pemberdayaan Desa dan Lembaga Adat Tingkat Daerah Kabupaten/Kota serta Pemberdayaan Masyarakat Hukum Adat yang Masyarakat Pelakunya Hukum Adat yang Sama dalam Daerah Kabupaten/Kota	*Persentase Peningkan Kapasitas Lembaga Ekonomi Desa* *Persentase Peningkan Kapasitas Lembaga Kemasyarakatan*	-			100 % 100 %	256.079.720,00			-	2. Pengembangan Infrastruktur yang Tangguh dan Berkelanjutan serta Perluasan Konektivitas untuk Pemerataan Transformasi Tata Kelola Pemerintahan dan Birokrasi Berbasis Teknologi Informasi	Lembaga Desa	-	264.500.000,00	DINAS PEMBERDAYAAN MASYARAKAT DESA
	2.13.05.2.01.0003	Peningkatan Kapasitas Kelembagaan Lembaga Kemasyarakatan Desa/Kelurahan (RT, RW, PKK, Posyandu, LPM, dan Karang Taruna), Lembaga Adat Desa/Kelurahan dan Masyarakat Hukum Adat														

NO	KODE	URUSAN / BIDANG URUSAN / PROGRAM / OUTCOME / KEGIATAN / SUB KEGIATAN	INDIKATOR PROGRAM / KEGIATAN / SUB KEGIATAN	TARGET AKHIR PERIODE RENSTRA OPD	REALISASI CAPAIAN RENJA OPD TAHUN 2024	PRAKIRAAN CAPAIAN TARGET RENJA OPD TAHUN 2025	CAPAIAN KINERJA DAN KERANGKA PENDANAAN						KELOMPOK SASARAN	PRAKIRAAN MAJU RENCANA TAHUN 2027		PERANGKAT DAERAH PENANGGUNG JAWAB
							TARGET 2026	PAGU INDIKATIF (Rp)	LOKASI	SUMBER DANA	PRIORITAS			TARGET	PAGU INDIKATIF (Rp)	
											NASIONAL	DAERAH				
1	2	3	4	5	6	7	8	9	10	11	12	13	14	15	16	17
			Jumlah Lembaga Kemasyarakatan Desa/Kelurahan (RT, RW, PKK, Posyandu, LPM, dan Karang Taruna), Lembaga Adat Desa/Kelurahan dan Masyarakat Hukum Adat yang Ditingkatkan Kapasitasnya				8 Lembaga	67.351.000,00	Kab. Bengkulu Selatan, Semua Kecamatan, Semua Kel/Desa	DANA ALOKASI UMUM (DAU)	-	2. Pengembangan Infrastruktur yang Tangguh dan Berkelanjutan serta Perluasan Konektivitas untuk Pemerataan Transformasi Tata Kelola Pemerintahan dan Birokrasi Berbasis Teknologi Informasi	Lembaga Desa		62.000.000,00	DINAS PEMBERDAYAAN MASYARAKAT DESA
	2.13.05.2.01.0006	Fasilitasi Pemerintah Desa dalam Pemanfaatan Teknologi Tepat Guna														
			Jumlah Laporan Hasil Fasilitasi Pemerintah Desa dalam Pemanfaatan Teknologi Tepat Guna				1 Laporan	49.987.000,00	Kab. Bengkulu Selatan, Semua Kecamatan, Semua Kel/Desa	DANA ALOKASI UMUM (DAU)	-	2. Pengembangan Infrastruktur yang Tangguh dan Berkelanjutan serta Perluasan Konektivitas untuk Pemerataan Transformasi Tata Kelola Pemerintahan dan Birokrasi Berbasis Teknologi Informasi	Lembaga Desa		52.500.000,00	DINAS PEMBERDAYAAN MASYARAKAT DESA
	2.13.05.2.01.0009	Fasilitasi Tim Penggerak PKK dalam Penyelenggaraan Gerakan Pemberdayaan Masyarakat dan Kesejahteraan Keluarga														

NO	KODE	URUSAN / BIDANG URUSAN / PROGRAM / OUTCOME / KEGIATAN / SUB KEGIATAN	INDIKATOR PROGRAM / KEGIATAN / SUB KEGIATAN	TARGET AKHIR PERIODE RENSTRA OPD	REALISASI CAPAIAN RENJA OPD TAHUN 2024	PRAKIRAAN CAPAIAN TARGET RENJA OPD TAHUN 2025	CAPAIAN KINERJA DAN KERANGKA PENDANAAN						KELOMPOK SASARAN	PRAKIRAAN MAJU RENCANA TAHUN 2027		PERANGKAT DAERAH PENANGGUNG JAWAB
							TARGET 2026	PAGU INDIKATIF (Rp)	LOKASI	SUMBER DANA	PRIORITAS			TARGET	PAGU INDIKATIF (Rp)	
											NASIONAL	DAERAH				
1	2	3	4	5	6	7	8	9	10	11	12	13	14	15	16	17
			Jumlah Dokumen Hasil Fasilitasi Tim Penggerak PKK dalam Penyelenggaraan Gerakan Pemberdayaan Masyarakat dan Kesejahteraan Keluarga				4 Dokumen	138.741.720,00	Kab. Bengkulu Selatan, Semua Kecamatan, Semua Kel/Desa	DANA ALOKASI UMUM (DAU)	-	2. Pengembangan Infrastruktur yang Tangguh dan Berkelanjutan serta Perluasan Konektivitas untuk Pemerataan Transformasi Tata Kelola Pemerintahan dan Birokrasi Berbasis Teknologi Informasi	Lembaga Desa		150.000.000,00	DINAS PEMBERDAYAAN MASYARAKAT DESA
		DINAS PERHUBUNGAN						**3.881.858.078,00**							**3.648.411.878,00**	
	2	**URUSAN PEMERINTAHAN WAJIB YANG TIDAK BERKAITAN DENGAN PELAYANAN DASAR**						**3.881.858.078,00**							**3.648.411.878,00**	
	2.15	**URUSAN PEMERINTAHAN BIDANG PERHUBUNGAN**						**3.881.858.078,00**							**3.648.411.878,00**	
1.	**2.15.01**	**PROGRAM PENUNJANG URUSAN PEMERINTAHAN DAERAH KABUPATEN/KOTA**	**-**	**-**			**-**	**3.535.906.078,00**						**-**	**3.266.411.878,00**	
	2.15.01.2.01	Perencanaan, Penganggaran, dan Evaluasi Kinerja Perangkat Daerah	-	-			-	58.299.896,00			-	2. Pengembangan Infrastruktur yang Tangguh dan Berkelanjutan serta Perluasan Konektivitas untuk Pemerataan Pengembangan Infrastruktur Berkualitas dan Berkeadilan Berwawasan Lingkungan	-	-	59.000.000,00	DINAS PERHUBUNGAN
	2.15.01.2.01.0001	Penyusunan Dokumen Perencanaan Perangkat Daerah														

NO	KODE	URUSAN / BIDANG URUSAN / PROGRAM / OUTCOME / KEGIATAN / SUB KEGIATAN	INDIKATOR PROGRAM / KEGIATAN / SUB KEGIATAN	TARGET AKHIR PERIODE RENSTRA OPD	REALISASI CAPAIAN RENJA OPD TAHUN 2024	PRAKIRAAN CAPAIAN TARGET RENJA OPD TAHUN 2025	CAPAIAN KINERJA DAN KERANGKA PENDANAAN						KELOMPOK SASARAN	PRAKIRAAN MAJU RENCANA TAHUN 2027		PERANGKAT DAERAH PENANGGUNG JAWAB
							TARGET 2026	PAGU INDIKATIF (Rp)	LOKASI	SUMBER DANA	PRIORITAS			TARGET	PAGU INDIKATIF (Rp)	
											NASIONAL	DAERAH				
1	2	3	4	5	6	7	8	9	10	11	12	13	14	15	16	17
			Jumlah Dokumen Perencanaan Perangkat Daerah				6 Dokumen	58.299.896,00	Kab. Bengkulu Selatan, Semua Kecamatan, Semua Kel/Desa	DANA ALOKASI UMUM (DAU)	-	2. Pengembangan Infrastruktur yang Tangguh dan Berkelanjutan serta Perluasan Konektivitas untuk Pemerataan Pengembangan Infrastruktur Berkualitas dan Berkeadilan Berwawasan Lingkungan	-		59.000.000,00	DINAS PERHUBUNGAN
	2.15.01.2.02	Administrasi Keuangan Perangkat Daerah	-	-			-	3.047.216.182,00			-	2. Pengembangan Infrastruktur yang Tangguh dan Berkelanjutan serta Perluasan Konektivitas untuk Pemerataan Pembangunan Kawasan Sumber Ekonomi Terpadu Berbasis Agroindustri	-	-	2.767.984.478,00	DINAS PERHUBUNGAN
	2.15.01.2.02.0001	Penyediaan Gaji dan Tunjangan ASN														
			Jumlah Orang yang Menerima Gaji dan Tunjangan ASN				29 Orang/bulan	2.725.566.182,00	Kab. Bengkulu Selatan, Semua Kecamatan, Semua Kel/Desa	DANA ALOKASI UMUM (DAU)	-	2. Pengembangan Infrastruktur yang Tangguh dan Berkelanjutan serta Perluasan Konektivitas untuk Pemerataan Pembangunan Kawasan Sumber Ekonomi Terpadu Berbasis Agroindustri	-		2.725.564.478,00	DINAS PERHUBUNGAN

NO	KODE	URUSAN / BIDANG URUSAN / PROGRAM / OUTCOME / KEGIATAN / SUB KEGIATAN	INDIKATOR PROGRAM / KEGIATAN / SUB KEGIATAN	TARGET AKHIR PERIODE RENSTRA OPD	REALISASI CAPAIAN RENJA OPD TAHUN 2024	PRAKIRAAN CAPAIAN TARGET RENJA OPD TAHUN 2025	CAPAIAN KINERJA DAN KERANGKA PENDANAAN						KELOMPOK SASARAN	PRAKIRAAN MAJU RENCANA TAHUN 2027		PERANGKAT DAERAH PENANGGUNG JAWAB
							TARGET 2026	PAGU INDIKATIF (Rp)	LOKASI	SUMBER DANA	PRIORITAS			TARGET	PAGU INDIKATIF (Rp)	
											NASIONAL	DAERAH				
1	2	3	4	5	6	7	8	9	10	11	12	13	14	15	16	17
	2.15.01.2.02.0002	Penyediaan Administrasi Pelaksanaan Tugas ASN														
			Jumlah Dokumen Hasil Penyediaan Administrasi Pelaksanaan Tugas ASN				12 Dokumen	321.650.000,00	Kab. Bengkulu Selatan, Semua Kecamatan, Semua Kel/Desa	DANA ALOKASI UMUM (DAU)	-	1. Percepatan Pengentasan Kemiskinan dan Peningkatan Kualitas SDM yang Berdaya Saing Pembangunan Manusia dan Pengentasan Kemiskinan	-		42.420.000,00	DINAS PERHUBUNGAN
	2.15.01.2.05	Administrasi Kepegawaian Perangkat Daerah	-	-			-	76.498.000,00			-	1. Percepatan Pengentasan Kemiskinan dan Peningkatan Kualitas SDM yang Berdaya Saing Pembangunan Manusia dan Pengentasan Kemiskinan	-	-	78.800.000,00	DINAS PERHUBUNGAN
	2.15.01.2.05.0002	Pengadaan Pakaian Dinas beserta Atribut Kelengkapannya														
			Jumlah Paket Pakaian Dinas beserta Atribut Kelengkapan				2 Paket	48.098.000,00	Kab. Bengkulu Selatan, Semua Kecamatan, Semua Kel/Desa	DANA ALOKASI UMUM (DAU)	-	1. Percepatan Pengentasan Kemiskinan dan Peningkatan Kualitas SDM yang Berdaya Saing Pembangunan Manusia dan Pengentasan Kemiskinan	-		65.000.000,00	DINAS PERHUBUNGAN
	2.15.01.2.05.0009	Pendidikan dan Pelatihan Pegawai Berdasarkan Tugas dan Fungsi														

NO	KODE	URUSAN / BIDANG URUSAN / PROGRAM / OUTCOME / KEGIATAN / SUB KEGIATAN	INDIKATOR PROGRAM / KEGIATAN / SUB KEGIATAN	TARGET AKHIR PERIODE RENSTRA OPD	REALISASI CAPAIAN RENJA OPD TAHUN 2024	PRAKIRAAN CAPAIAN TARGET RENJA OPD TAHUN 2025	CAPAIAN KINERJA DAN KERANGKA PENDANAAN						KELOMPOK SASARAN	PRAKIRAAN MAJU RENCANA TAHUN 2027		PERANGKAT DAERAH PENANGGUNG JAWAB
							TARGET 2026	PAGU INDIKATIF (Rp)	LOKASI	SUMBER DANA	PRIORITAS			TARGET	PAGU INDIKATIF (Rp)	
											NASIONAL	DAERAH				
1	2	3	4	5	6	7	8	9	10	11	12	13	14	15	16	17
			Jumlah Pegawai Berdasarkan Tugas dan Fungsi yang Mengikuti Pendidikan dan Pelatihan				2 Orang	25.000.000,00	Kab. Bengkulu Selatan, Semua Kecamatan, Semua Kel/Desa	DANA ALOKASI UMUM (DAU)	-	1. Percepatan Pengentasan Kemiskinan dan Peningkatan Kualitas SDM yang Berdaya Saing Pembangunan Manusia dan Pengentasan Kemiskinan	-		10.000.000,00	DINAS PERHUBUNGAN
	2.15.01.2.05.0010	Sosialisasi Peraturan Perundang-Undangan														
			Jumlah Orang yang Mengikuti Sosialisasi Peraturan Perundang-Undangan				50 Orang	3.400.000,00	Kab. Bengkulu Selatan, Semua Kecamatan, Semua Kel/Desa	DANA ALOKASI UMUM (DAU)	-	1. Percepatan Pengentasan Kemiskinan dan Peningkatan Kualitas SDM yang Berdaya Saing Pembangunan Manusia dan Pengentasan Kemiskinan	-		3.800.000,00	DINAS PERHUBUNGAN
	2.15.01.2.06	Administrasi Umum Perangkat Daerah	-	-			-	175.612.000,00			-	1. Percepatan Pengentasan Kemiskinan dan Peningkatan Kualitas SDM yang Berdaya Saing Pembangunan Manusia dan Pengentasan Kemiskinan	-	-	154.867.400,00	DINAS PERHUBUNGAN
	2.15.01.2.06.0002	Penyediaan Peralatan dan Perlengkapan Kantor														

NO	KODE	URUSAN / BIDANG URUSAN / PROGRAM / OUTCOME / KEGIATAN / SUB KEGIATAN	INDIKATOR PROGRAM / KEGIATAN / SUB KEGIATAN	TARGET AKHIR PERIODE RENSTRA OPD	REALISASI CAPAIAN RENJA OPD TAHUN 2024	PRAKIRAAN CAPAIAN TARGET RENJA OPD TAHUN 2025	CAPAIAN KINERJA DAN KERANGKA PENDANAAN						KELOMPOK SASARAN	PRAKIRAAN MAJU RENCANA TAHUN 2027		PERANGKAT DAERAH PENANGGUNG JAWAB
							TARGET 2026	PAGU INDIKATIF (Rp)	LOKASI	SUMBER DANA	PRIORITAS			TARGET	PAGU INDIKATIF (Rp)	
											NASIONAL	DAERAH				
1	2	3	4	5	6	7	8	9	10	11	12	13	14	15	16	17
			Jumlah Paket Peralatan dan Perlengkapan Kantor yang Disediakan				0 Paket	4.912.000,00	Kab. Bengkulu Selatan, Semua Kecamatan, Semua Kel/Desa	DANA ALOKASI UMUM (DAU)	-	1. Percepatan Pengentasan Kemiskinan dan Peningkatan Kualitas SDM yang Berdaya Saing Pembangunan Manusia dan Pengentasan Kemiskinan	-		9.931.000,00	DINAS PERHUBUNGAN
	2.15.01.2.06.0004	Penyediaan Bahan Logistik Kantor														
			Jumlah Paket Bahan Logistik Kantor yang Disediakan				750 Paket	31.610.000,00	Kab. Bengkulu Selatan, Semua Kecamatan, Semua Kel/Desa	DANA ALOKASI UMUM (DAU)	-	2. Pengembangan Infrastruktur yang Tangguh dan Berkelanjutan serta Perluasan Konektivitas untuk Pemerataan Optimalisasi Komoditas Unggulan dan Hilirisasi Menuju Kemandirian Ekonomi	-		36.610.000,00	DINAS PERHUBUNGAN
	2.15.01.2.06.0005	Penyediaan Barang Cetakan dan Penggandaan														
			Jumlah Paket Barang Cetakan dan Penggandaan yang Disediakan				12000 Paket	5.893.000,00	Kab. Bengkulu Selatan, Semua Kecamatan, Semua Kel/Desa	DANA ALOKASI UMUM (DAU)	-	1. Percepatan Pengentasan Kemiskinan dan Peningkatan Kualitas SDM yang Berdaya Saing Pembangunan Manusia dan Pengentasan Kemiskinan	-		10.910.400,00	DINAS PERHUBUNGAN
	2.15.01.2.06.0006	Penyediaan Bahan Bacaan dan Peraturan Perundang-undangan														

NO	KODE	URUSAN / BIDANG URUSAN / PROGRAM / OUTCOME / KEGIATAN / SUB KEGIATAN	INDIKATOR PROGRAM / KEGIATAN / SUB KEGIATAN	TARGET AKHIR PERIODE RENSTRA OPD	REALISASI CAPAIAN RENJA OPD TAHUN 2024	PRAKIRAAN CAPAIAN TARGET RENJA OPD TAHUN 2025	CAPAIAN KINERJA DAN KERANGKA PENDANAAN						KELOMPOK SASARAN	PRAKIRAAN MAJU RENCANA TAHUN 2027		PERANGKAT DAERAH PENANGGUNG JAWAB
							TARGET 2026	PAGU INDIKATIF (Rp)	LOKASI	SUMBER DANA	PRIORITAS			TARGET	PAGU INDIKATIF (Rp)	
											NASIONAL	DAERAH				
1	2	3	4	5	6	7	8	9	10	11	12	13	14	15	16	17
			Jumlah Dokumen Bahan Bacaan dan Peraturan Perundang-Undangan yang Disediakan				12 Dokumen	7.416.000,00	Semua Kota/Kab, Semua Kecamatan, Semua Kel/Desa Kab. Bengkulu Selatan, Semua Kecamatan, Semua Kel/Desa	DANA ALOKASI UMUM (DAU)	-	1. Percepatan Pengentasan Kemiskinan dan Peningkatan Kualitas SDM yang Berdaya Saing Pembangunan Manusia dan Pengentasan Kemiskinan	-		12.416.000,00	DINAS PERHUBUNGAN
	2.15.01.2.06.0009	Penyelenggaraan Rapat Koordinasi dan Konsultasi SKPD														
			Jumlah Laporan Penyelenggaraan Rapat Koordinasi dan Konsultasi SKPD				30 Laporan	125.781.000,00	Kab. Bengkulu Selatan, Semua Kecamatan, Semua Kel/Desa	DANA ALOKASI UMUM (DAU)	-	2. Pengembangan Infrastruktur yang Tangguh dan Berkelanjutan serta Perluasan Konektivitas untuk Pemerataan Optimalisasi Komoditas Unggulan dan Hilirisasi Menuju Kemandirian Ekonomi	-		85.000.000,00	DINAS PERHUBUNGAN
	2.15.01.2.07	Pengadaan Barang Milik Daerah Penunjang Urusan Pemerintah Daerah	-	-			-	72.634.000,00			-	1. Percepatan Pengentasan Kemiskinan dan Peningkatan Kualitas SDM yang Berdaya Saing Optimalisasi Komoditas Unggulan dan Hilirisasi Menuju Kemandirian Ekonomi	-	-	46.000.000,00	DINAS PERHUBUNGAN
	2.15.01.2.07.0002	Pengadaan Kendaraan Dinas Operasional atau Lapangan														

NO	KODE	URUSAN / BIDANG URUSAN / PROGRAM / OUTCOME / KEGIATAN / SUB KEGIATAN	INDIKATOR PROGRAM / KEGIATAN / SUB KEGIATAN	TARGET AKHIR PERIODE RENSTRA OPD	REALISASI CAPAIAN RENJA OPD TAHUN 2024	PRAKIRAAN CAPAIAN TARGET RENJA OPD TAHUN 2025	CAPAIAN KINERJA DAN KERANGKA PENDANAAN						KELOMPOK SASARAN	PRAKIRAAN MAJU RENCANA TAHUN 2027		PERANGKAT DAERAH PENANGGUNG JAWAB
							TARGET 2026	PAGU INDIKATIF (Rp)	LOKASI	SUMBER DANA	PRIORITAS			TARGET	PAGU INDIKATIF (Rp)	
											NASIONAL	DAERAH				
1	2	3	4	5	6	7	8	9	10	11	12	13	14	15	16	17
			Jumlah Unit Kendaraan Dinas Operasional atau Lapangan yang Disediakan				1 Unit	25.000.000,00	Kab. Bengkulu Selatan, Semua Kecamatan, Semua Kel/Desa	DANA ALOKASI UMUM (DAU)	-	1. Percepatan Pengentasan Kemiskinan dan Peningkatan Kualitas SDM yang Berdaya Saing Optimalisasi Komoditas Unggulan dan Hilirisasi Menuju Kemandirian Ekonomi	-		30.000.000,00	DINAS PERHUBUNGAN
	2.15.01.2.07.0006	Pengadaan Peralatan dan Mesin Lainnya														
			0				2 0	47.634.000,00	Kab. Bengkulu Selatan, Semua Kecamatan, Semua Kel/Desa	DANA ALOKASI UMUM (DAU)	-	1. Percepatan Pengentasan Kemiskinan dan Peningkatan Kualitas SDM yang Berdaya Saing Pengembangan Infrastruktur Berkualitas dan Berkeadilan Berwawasan Lingkungan	-		16.000.000,00	DINAS PERHUBUNGAN
	2.15.01.2.08	Penyediaan Jasa Penunjang Urusan Pemerintahan Daerah	-	-			-	21.670.000,00			-	1. Percepatan Pengentasan Kemiskinan dan Peningkatan Kualitas SDM yang Berdaya Saing Optimalisasi Komoditas Unggulan dan Hilirisasi Menuju Kemandirian Ekonomi	-	-	31.670.000,00	DINAS PERHUBUNGAN
	2.15.01.2.08.0001	Penyediaan Jasa Surat Menyurat														

NO	KODE	URUSAN / BIDANG URUSAN / PROGRAM / OUTCOME / KEGIATAN / SUB KEGIATAN	INDIKATOR PROGRAM / KEGIATAN / SUB KEGIATAN	TARGET AKHIR PERIODE RENSTRA OPD	REALISASI CAPAIAN RENJA OPD TAHUN 2024	PRAKIRAAN CAPAIAN TARGET RENJA OPD TAHUN 2025	CAPAIAN KINERJA DAN KERANGKA PENDANAAN						KELOMPOK SASARAN	PRAKIRAAN MAJU RENCANA TAHUN 2027		PERANGKAT DAERAH PENANGGUNG JAWAB
							TARGET 2026	PAGU INDIKATIF (Rp)	LOKASI	SUMBER DANA	PRIORITAS			TARGET	PAGU INDIKATIF (Rp)	
											NASIONAL	DAERAH				
1	2	3	4	5	6	7	8	9	10	11	12	13	14	15	16	17
			Jumlah Laporan Penyediaan Jasa Surat Menyurat				600 Laporan	1.000.000,00	Kab. Bengkulu Selatan, Semua Kecamatan, Semua Kel/Desa	DANA ALOKASI UMUM (DAU)	-	1. Percepatan Pengentasan Kemiskinan dan Peningkatan Kualitas SDM yang Berdaya Saing Optimalisasi Komoditas Unggulan dan Hilirisasi Menuju Kemandirian Ekonomi	-		6.000.000,00	DINAS PERHUBUNGAN
	2.15.01.2.08.0002	Penyediaan Jasa Komunikasi, Sumber Daya Air dan Listrik														
			Jumlah Laporan Penyediaan Jasa Komunikasi, Sumber Daya Air dan Listrik yang Disediakan				12 Laporan	20.670.000,00	Kab. Bengkulu Selatan, Semua Kecamatan, Semua Kel/Desa	DANA ALOKASI UMUM (DAU)	-	1. Percepatan Pengentasan Kemiskinan dan Peningkatan Kualitas SDM yang Berdaya Saing Pembangunan Manusia dan Pengentasan Kemiskinan	-		25.670.000,00	DINAS PERHUBUNGAN
	2.15.01.2.09	Pemeliharaan Barang Milik Daerah Penunjang Urusan Pemerintahan Daerah	-	-			-	83.976.000,00			-	1. Percepatan Pengentasan Kemiskinan dan Peningkatan Kualitas SDM yang Berdaya Saing Optimalisasi Komoditas Unggulan dan Hilirisasi Menuju Kemandirian Ekonomi	-	-	128.090.000,00	DINAS PERHUBUNGAN
	2.15.01.2.09.0002	Penyediaan Jasa Pemeliharaan, Biaya Pemeliharaan, Pajak dan Perizinan Kendaraan Dinas Operasional atau Lapangan														

NO	KODE	URUSAN / BIDANG URUSAN / PROGRAM / OUTCOME / KEGIATAN / SUB KEGIATAN	INDIKATOR PROGRAM / KEGIATAN / SUB KEGIATAN	TARGET AKHIR PERIODE RENSTRA OPD	REALISASI CAPAIAN RENJA OPD TAHUN 2024	PRAKIRAAN CAPAIAN TARGET RENJA OPD TAHUN 2025	CAPAIAN KINERJA DAN KERANGKA PENDANAAN						KELOMPOK SASARAN	PRAKIRAAN MAJU RENCANA TAHUN 2027		PERANGKAT DAERAH PENANGGUNG JAWAB
							TARGET 2026	PAGU INDIKATIF (Rp)	LOKASI	SUMBER DANA	PRIORITAS			TARGET	PAGU INDIKATIF (Rp)	
											NASIONAL	DAERAH				
1	2	3	4	5	6	7	8	9	10	11	12	13	14	15	16	17
			Jumlah Kendaraan Dinas Operasional atau Lapangan yang Dipelihara dan dibayarkan Pajak dan Perizinannya				10 Unit	53.996.000,00	Kab. Bengkulu Selatan, Semua Kecamatan, Semua Kel/Desa	DANA ALOKASI UMUM (DAU)	-	1. Percepatan Pengentasan Kemiskinan dan Peningkatan Kualitas SDM yang Berdaya Saing Optimalisasi Komoditas Unggulan dan Hilirisasi Menuju Kemandirian Ekonomi	-		83.000.000,00	DINAS PERHUBUNGAN
	2.15.01.2.09.0006	Pemeliharaan Peralatan dan Mesin Lainnya														
			Jumlah Peralatan dan Mesin Lainnya yang Dipelihara				5 Unit	4.980.000,00	Kab. Bengkulu Selatan, Semua Kecamatan, Semua Kel/Desa	DANA ALOKASI UMUM (DAU)	-	1. Percepatan Pengentasan Kemiskinan dan Peningkatan Kualitas SDM yang Berdaya Saing Pembangunan Manusia dan Pengentasan Kemiskinan	-		15.090.000,00	DINAS PERHUBUNGAN
	2.15.01.2.09.0009	Pemeliharaan/Rehabilitasi Gedung Kantor dan Bangunan Lainnya														
			Jumlah Gedung Kantor dan Bangunan Lainnya yang Dipelihara/Direhabilitasi				1 Unit	25.000.000,00	Kab. Bengkulu Selatan, Semua Kecamatan, Semua Kel/Desa	DANA ALOKASI UMUM (DAU)	-	1. Percepatan Pengentasan Kemiskinan dan Peningkatan Kualitas SDM yang Berdaya Saing Pembangunan Manusia dan Pengentasan Kemiskinan	-		30.000.000,00	DINAS PERHUBUNGAN
2.	**2.15.02**	**PROGRAM PENYELENGGARAAN LALU LINTAS DAN ANGKUTAN JALAN (LLAJ)**	**-**	**-**			**-**	**345.952.000,00**						**-**	**382.000.000,00**	

NO	KODE	URUSAN / BIDANG URUSAN / PROGRAM / OUTCOME / KEGIATAN / SUB KEGIATAN	INDIKATOR PROGRAM / KEGIATAN / SUB KEGIATAN	TARGET AKHIR PERIODE RENSTRA OPD	REALISASI CAPAIAN RENJA OPD TAHUN 2024	PRAKIRAAN CAPAIAN TARGET RENJA OPD TAHUN 2025	CAPAIAN KINERJA DAN KERANGKA PENDANAAN						KELOMPOK SASARAN	PRAKIRAAN MAJU RENCANA TAHUN 2027		PERANGKAT DAERAH PENANGGUNG JAWAB
							TARGET 2026	PAGU INDIKATIF (Rp)	LOKASI	SUMBER DANA	PRIORITAS			TARGET	PAGU INDIKATIF (Rp)	
											NASIONAL	DAERAH				
1	2	3	4	5	6	7	8	9	10	11	12	13	14	15	16	17
	2.15.02.2.01	Penetapan Rencana Induk Jaringan LLAJ Kabupaten/Kota	-	-			-	10.000.000,00			-	1. Percepatan Pengentasan Kemiskinan dan Peningkatan Kualitas SDM yang Berdaya Saing Pembangunan Manusia dan Pengentasan Kemiskinan	-	-	10.000.000,00	DINAS PERHUBUNGAN
	2.15.02.2.01.0001	Pelaksanaan Penyusunan Rencana Induk Jaringan LLAJ Kabupaten/Kota														
			Jumlah Dokumen Penyusunan Rencana Induk Jaringan LLAJ Kabupaten/Kota				1 Dokumen	10.000.000,00	Kab. Bengkulu Selatan, Semua Kecamatan, Semua Kel/Desa	DANA ALOKASI UMUM (DAU)	-	1. Percepatan Pengentasan Kemiskinan dan Peningkatan Kualitas SDM yang Berdaya Saing Pembangunan Manusia dan Pengentasan Kemiskinan	-		10.000.000,00	DINAS PERHUBUNGAN
	2.15.02.2.02	Penyediaan Perlengkapan Jalan di Jalan Kabupaten/Kota	-	-			-	86.073.000,00			-	1. Percepatan Pengentasan Kemiskinan dan Peningkatan Kualitas SDM yang Berdaya Saing Optimalisasi Komoditas Unggulan dan Hilirisasi Menuju Kemandirian Ekonomi	-	-	85.000.000,00	DINAS PERHUBUNGAN
	2.15.02.2.02.0002	Penyediaan Perlengkapan Jalan di Jalan Kabupaten/Kota														

NO	KODE	URUSAN / BIDANG URUSAN / PROGRAM / OUTCOME / KEGIATAN / SUB KEGIATAN	INDIKATOR PROGRAM / KEGIATAN / SUB KEGIATAN	TARGET AKHIR PERIODE RENSTRA OPD	REALISASI CAPAIAN RENJA OPD TAHUN 2024	PRAKIRAAN CAPAIAN TARGET RENJA OPD TAHUN 2025	CAPAIAN KINERJA DAN KERANGKA PENDANAAN						KELOMPOK SASARAN	PRAKIRAAN MAJU RENCANA TAHUN 2027		PERANGKAT DAERAH PENANGGUNG JAWAB
							TARGET 2026	PAGU INDIKATIF (Rp)	LOKASI	SUMBER DANA	PRIORITAS			TARGET	PAGU INDIKATIF (Rp)	
											NASIONAL	DAERAH				
1	2	3	4	5	6	7	8	9	10	11	12	13	14	15	16	17
			Jumlah Perlengkapan Jalan di Jalan Kabupaten/Kota yang Tersedia				2 Unit	66.025.000,00	Kab. Bengkulu Selatan, Semua Kecamatan, Semua Kel/Desa	DANA ALOKASI UMUM (DAU)	-	1. Percepatan Pengentasan Kemiskinan dan Peningkatan Kualitas SDM yang Berdaya Saing Optimalisasi Komoditas Unggulan dan Hilirisasi Menuju Kemandirian Ekonomi	-		60.000.000,00	DINAS PERHUBUNGAN
	2.15.02.2.02.0004	Rehabilitasi dan Pemeliharaan Perlengkapan Jalan														
			Jumlah Perlengkapan Jalan yang Terehabilitasi dan Terpelihara				2 Unit	20.048.000,00	Kab. Bengkulu Selatan, Semua Kecamatan, Semua Kel/Desa	DANA ALOKASI UMUM (DAU)	-	1. Percepatan Pengentasan Kemiskinan dan Peningkatan Kualitas SDM yang Berdaya Saing Pembangunan Kawasan Sumber Ekonomi Terpadu Berbasis Agroindustri	-		25.000.000,00	DINAS PERHUBUNGAN
	2.15.02.2.04	Penerbitan Izin Penyelenggaraan dan Pembangunan Fasilitas Parkir	-	-			-	9.999.000,00			-	1. Percepatan Pengentasan Kemiskinan dan Peningkatan Kualitas SDM yang Berdaya Saing Optimalisasi Komoditas Unggulan dan Hilirisasi Menuju Kemandirian Ekonomi	-	-	15.000.000,00	DINAS PERHUBUNGAN
	2.15.02.2.04.0002	Koordinasi dan Sinkronisasi Pengawasan Pelaksanaan Izin Penyelenggaraan dan Pembangunan Fasilitas Parkir Kewenangan Kabupaten/Kota														

NO	KODE	URUSAN / BIDANG URUSAN / PROGRAM / OUTCOME / KEGIATAN / SUB KEGIATAN	INDIKATOR PROGRAM / KEGIATAN / SUB KEGIATAN	TARGET AKHIR PERIODE RENSTRA OPD	REALISASI CAPAIAN RENJA OPD TAHUN 2024	PRAKIRAAN CAPAIAN TARGET RENJA OPD TAHUN 2025	CAPAIAN KINERJA DAN KERANGKA PENDANAAN						KELOMPOK SASARAN	PRAKIRAAN MAJU RENCANA TAHUN 2027		PERANGKAT DAERAH PENANGGUNG JAWAB
							TARGET 2026	PAGU INDIKATIF (Rp)	LOKASI	SUMBER DANA	PRIORITAS			TARGET	PAGU INDIKATIF (Rp)	
											NASIONAL	DAERAH				
1	2	3	4	5	6	7	8	9	10	11	12	13	14	15	16	17
			Jumlah Laporan Koordinasi dan Sinkronisasi Pengawasan Pelaksanaan Izin Penyelenggaraan dan Terbangunnya Fasilitas Parkir Kewenangan Kabupaten/Kota				1 Laporan	9.999.000,00	Kab. Bengkulu Selatan, Semua Kecamatan, Semua Kel/Desa	DANA ALOKASI UMUM (DAU)	-	1. Percepatan Pengentasan Kemiskinan dan Peningkatan Kualitas SDM yang Berdaya Saing Optimalisasi Komoditas Unggulan dan Hilirisasi Menuju Kemandirian Ekonomi	-		15.000.000,00	DINAS PERHUBUNGAN
	2.15.02.2.05	Pengujian Berkala Kendaraan Bermotor	-	-			-	9.993.000,00			-	2. Pengembangan Infrastruktur yang Tangguh dan Berkelanjutan serta Perluasan Konektivitas untuk Pemerataan Optimalisasi Komoditas Unggulan dan Hilirisasi Menuju Kemandirian Ekonomi	-	-	20.000.000,00	DINAS PERHUBUNGAN
	2.15.02.2.05.0001	Penyediaan Sarana dan Prasarana Pengujian Berkala Kendaraan Bermotor														
			Jumlah Sarana dan Prasarana Pengujian Berkala Kendaraan Bermotor yang Tersedia				1 Unit	9.993.000,00	Kab. Bengkulu Selatan, Semua Kecamatan, Semua Kel/Desa	DANA ALOKASI UMUM (DAU)	-	2. Pengembangan Infrastruktur yang Tangguh dan Berkelanjutan serta Perluasan Konektivitas untuk Pemerataan Optimalisasi Komoditas Unggulan dan Hilirisasi Menuju Kemandirian Ekonomi	-		20.000.000,00	DINAS PERHUBUNGAN

NO	KODE	URUSAN / BIDANG URUSAN / PROGRAM / OUTCOME / KEGIATAN / SUB KEGIATAN	INDIKATOR PROGRAM / KEGIATAN / SUB KEGIATAN	TARGET AKHIR PERIODE RENSTRA OPD	REALISASI CAPAIAN RENJA OPD TAHUN 2024	PRAKIRAAN CAPAIAN TARGET RENJA OPD TAHUN 2025	CAPAIAN KINERJA DAN KERANGKA PENDANAAN						KELOMPOK SASARAN	PRAKIRAAN MAJU RENCANA TAHUN 2027		PERANGKAT DAERAH PENANGGUNG JAWAB
							TARGET 2026	PAGU INDIKATIF (Rp)	LOKASI	SUMBER DANA	PRIORITAS			TARGET	PAGU INDIKATIF (Rp)	
											NASIONAL	DAERAH				
1	2	3	4	5	6	7	8	9	10	11	12	13	14	15	16	17
	2.15.02.2.06	Pelaksanaan Manajemen dan Rekayasa Lalu Lintas untuk Jaringan Jalan Kabupaten/Kota	-	-			-	39.992.000,00			-	1. Percepatan Pengentasan Kemiskinan dan Peningkatan Kualitas SDM yang Berdaya Saing Optimalisasi Komoditas Unggulan dan Hilirisasi Menuju Kemandirian Ekonomi	-	-	45.000.000,00	DINAS PERHUBUNGAN
	2.15.02.2.06.0004	Pengawasan dan Pengendalian Efektivitas Pelaksanaan Kebijakan untuk Jalan Kabupaten/Kota														
			Jumlah Laporan Pengawasan dan Pengendalian Efektivitas Pelaksanaan Kebijakan untuk Jalan Kabupaten/Kota				1 Laporan	39.992.000,00	Kab. Bengkulu Selatan, Semua Kecamatan, Semua Kel/Desa	DANA ALOKASI UMUM (DAU)	-	1. Percepatan Pengentasan Kemiskinan dan Peningkatan Kualitas SDM yang Berdaya Saing Optimalisasi Komoditas Unggulan dan Hilirisasi Menuju Kemandirian Ekonomi	-		45.000.000,00	DINAS PERHUBUNGAN
	2.15.02.2.08	Audit dan Inspeksi Keselamatan LLAJ di Jalan	-	-			-	14.000.000,00			-	2. Pengembangan Infrastruktur yang Tangguh dan Berkelanjutan serta Perluasan Konektivitas untuk Pemerataan Pembangunan Kawasan Sumber Ekonomi Terpadu Berbasis Agroindustri	-	-	19.000.000,00	DINAS PERHUBUNGAN
	2.15.02.2.08.0004	Pelaksanaan Inspeksi, Audit dan Pemantauan Pemenuhan Persyaratan Penyelenggaraan Kompetensi Pengemudi Kendaraan Bermotor Kabupaten/Kota														

NO	KODE	URUSAN / BIDANG URUSAN / PROGRAM / OUTCOME / KEGIATAN / SUB KEGIATAN	INDIKATOR PROGRAM / KEGIATAN / SUB KEGIATAN	TARGET AKHIR PERIODE RENSTRA OPD	REALISASI CAPAIAN RENJA OPD TAHUN 2024	PRAKIRAAN CAPAIAN TARGET RENJA OPD TAHUN 2025	CAPAIAN KINERJA DAN KERANGKA PENDANAAN						KELOMPOK SASARAN	PRAKIRAAN MAJU RENCANA TAHUN 2027		PERANGKAT DAERAH PENANGGUNG JAWAB
							TARGET 2026	PAGU INDIKATIF (Rp)	LOKASI	SUMBER DANA	PRIORITAS			TARGET	PAGU INDIKATIF (Rp)	
											NASIONAL	DAERAH				
1	2	3	4	5	6	7	8	9	10	11	12	13	14	15	16	17
			Jumlah Laporan Inspeksi, Audit dan Pemantauan Pemenuhan Persyaratan Penyelenggaraan Kompetensi Pengemudi Kendaraan Bermotor Kabupaten/Kota				2 Laporan	14.000.000,00	Kab. Bengkulu Selatan, Semua Kecamatan, Semua Kel/Desa	DANA ALOKASI UMUM (DAU)	-	2. Pengembangan Infrastruktur yang Tangguh dan Berkelanjutan serta Perluasan Konektivitas untuk Pemerataan Pembangunan Kawasan Sumber Ekonomi Terpadu Berbasis Agroindustri	-		19.000.000,00	DINAS PERHUBUNGAN
	2.15.02.2.09	Penyediaan Angkutan Umum untuk Jasa Angkutan Orang dan/atau Barang Antar Kota dalam 1 (Satu) Daerah Kabupaten/Kota	-	-			-	175.895.000,00			-	2. Pengembangan Infrastruktur yang Tangguh dan Berkelanjutan serta Perluasan Konektivitas untuk Pemerataan Optimalisasi Komoditas Unggulan dan Hilirisasi Menuju Kemandirian Ekonomi	-	-	188.000.000,00	DINAS PERHUBUNGAN
	2.15.02.2.09.0002	Pengendalian dan Pengawasan Ketersediaan Angkutan Umum untuk Jasa Angkutan Orang dan/atau Barang Antar Kota dalam 1 (Satu) Kabupaten/Kota														
			Jumlah Laporan Pengendalian dan Pengawasan Ketersediaan Angkutan Umum untuk Jasa Angkutan Orang dan/atau Barang Antar Kota dalam 1 (Satu) Kabupaten/Kota				30 Laporan	97.934.000,00	Kab. Bengkulu Selatan, Semua Kecamatan, Semua Kel/Desa	DANA ALOKASI UMUM (DAU)	-	2. Pengembangan Infrastruktur yang Tangguh dan Berkelanjutan serta Perluasan Konektivitas untuk Pemerataan Optimalisasi Komoditas Unggulan dan Hilirisasi Menuju Kemandirian Ekonomi	-		105.000.000,00	DINAS PERHUBUNGAN
	2.15.02.2.09.0003	Penyediaan Angkutan Umum untuk Jasa Angkutan Orang dan/atau Barang Antar Kota dalam 1 (Satu) Daerah Kabupaten/Kota														

NO	KODE	URUSAN / BIDANG URUSAN / PROGRAM / OUTCOME / KEGIATAN / SUB KEGIATAN	INDIKATOR PROGRAM / KEGIATAN / SUB KEGIATAN	TARGET AKHIR PERIODE RENSTRA OPD	REALISASI CAPAIAN RENJA OPD TAHUN 2024	PRAKIRAAN CAPAIAN TARGET RENJA OPD TAHUN 2025	CAPAIAN KINERJA DAN KERANGKA PENDANAAN						KELOMPOK SASARAN	PRAKIRAAN MAJU RENCANA TAHUN 2027		PERANGKAT DAERAH PENANGGUNG JAWAB
							TARGET 2026	PAGU INDIKATIF (Rp)	LOKASI	SUMBER DANA	PRIORITAS			TARGET	PAGU INDIKATIF (Rp)	
											NASIONAL	DAERAH				
1	2	3	4	5	6	7	8	9	10	11	12	13	14	15	16	17
			Jumlah Armada Angkutan Umum untuk Jasa Angkutan Orang dan/atau Barang Antar Kota dalam 1 (Satu) Daerah Kabupaten/Kota yang Tersedia				30 Unit	77.961.000,00	Kab. Bengkulu Selatan, Semua Kecamatan, Semua Kel/Desa	DANA ALOKASI UMUM (DAU)	-	1. Percepatan Pengentasan Kemiskinan dan Peningkatan Kualitas SDM yang Berdaya Saing Pembangunan Kawasan Sumber Ekonomi Terpadu Berbasis Agroindustri	-		83.000.000,00	DINAS PERHUBUNGAN
		UPTD PENGUJIAN KENDARAAN BERMOTOR						**34.531.800,00**							**59.200.000,00**	
	2	**URUSAN PEMERINTAHAN WAJIB YANG TIDAK BERKAITAN DENGAN PELAYANAN DASAR**						**21.107.800,00**							**40.700.000,00**	
	2.15	**URUSAN PEMERINTAHAN BIDANG PERHUBUNGAN**						**21.107.800,00**							**40.700.000,00**	
1.	**2.15.01**	**PROGRAM PENUNJANG URUSAN PEMERINTAHAN DAERAH KABUPATEN/KOTA**	**-**	**-**			**-**	**21.107.800,00**						**-**	**40.700.000,00**	
	2.15.01.2.06	Administrasi Umum Perangkat Daerah	-	-			-	10.999.000,00			-	1. Percepatan Pengentasan Kemiskinan dan Peningkatan Kualitas SDM yang Berdaya Saing Pembangunan Manusia dan Pengentasan Kemiskinan	-	-	16.000.000,00	UPTD PENGUJIAN KENDARAAN BERMOTOR
	2.15.01.2.06.0004	Penyediaan Bahan Logistik Kantor														

NO	KODE	URUSAN / BIDANG URUSAN / PROGRAM / OUTCOME / KEGIATAN / SUB KEGIATAN	INDIKATOR PROGRAM / KEGIATAN / SUB KEGIATAN	TARGET AKHIR PERIODE RENSTRA OPD	REALISASI CAPAIAN RENJA OPD TAHUN 2024	PRAKIRAAN CAPAIAN TARGET RENJA OPD TAHUN 2025	CAPAIAN KINERJA DAN KERANGKA PENDANAAN						KELOMPOK SASARAN	PRAKIRAAN MAJU RENCANA TAHUN 2027		PERANGKAT DAERAH PENANGGUNG JAWAB
							TARGET 2026	PAGU INDIKATIF (Rp)	LOKASI	SUMBER DANA	PRIORITAS			TARGET	PAGU INDIKATIF (Rp)	
											NASIONAL	DAERAH				
1	2	3	4	5	6	7	8	9	10	11	12	13	14	15	16	17
			Jumlah Paket Bahan Logistik Kantor yang Disediakan				10 Paket	10.999.000,00	Kab. Bengkulu Selatan, Semua Kecamatan, Semua Kel/Desa	DANA ALOKASI UMUM (DAU)	-	1. Percepatan Pengentasan Kemiskinan dan Peningkatan Kualitas SDM yang Berdaya Saing Pembangunan Manusia dan Pengentasan Kemiskinan	-		16.000.000,00	UPTD PENGUJIAN KENDARAAN BERMOTOR
	2.15.01.2.08	Penyediaan Jasa Penunjang Urusan Pemerintahan Daerah	-	-			-	7.100.000,00			-	1. Percepatan Pengentasan Kemiskinan dan Peningkatan Kualitas SDM yang Berdaya Saing Pembangunan Manusia dan Pengentasan Kemiskinan	-	-	16.700.000,00	UPTD PENGUJIAN KENDARAAN BERMOTOR
	2.15.01.2.08.0001	Penyediaan Jasa Surat Menyurat														
			Jumlah Laporan Penyediaan Jasa Surat Menyurat				5 Laporan	700.000,00	Kab. Bengkulu Selatan, Semua Kecamatan, Semua Kel/Desa	DANA ALOKASI UMUM (DAU)	-	1. Percepatan Pengentasan Kemiskinan dan Peningkatan Kualitas SDM yang Berdaya Saing Pembangunan Manusia dan Pengentasan Kemiskinan	-		5.700.000,00	UPTD PENGUJIAN KENDARAAN BERMOTOR
	2.15.01.2.08.0002	Penyediaan Jasa Komunikasi, Sumber Daya Air dan Listrik														

NO	KODE	URUSAN / BIDANG URUSAN / PROGRAM / OUTCOME / KEGIATAN / SUB KEGIATAN	INDIKATOR PROGRAM / KEGIATAN / SUB KEGIATAN	TARGET AKHIR PERIODE RENSTRA OPD	REALISASI CAPAIAN RENJA OPD TAHUN 2024	PRAKIRAAN CAPAIAN TARGET RENJA OPD TAHUN 2025	CAPAIAN KINERJA DAN KERANGKA PENDANAAN						KELOMPOK SASARAN	PRAKIRAAN MAJU RENCANA TAHUN 2027		PERANGKAT DAERAH PENANGGUNG JAWAB
							TARGET 2026	PAGU INDIKATIF (Rp)	LOKASI	SUMBER DANA	PRIORITAS			TARGET	PAGU INDIKATIF (Rp)	
											NASIONAL	DAERAH				
1	2	3	4	5	6	7	8	9	10	11	12	13	14	15	16	17
			Jumlah Laporan Penyediaan Jasa Komunikasi, Sumber Daya Air dan Listrik yang Disediakan				20 Laporan	6.400.000,00	Kab. Bengkulu Selatan, Semua Kecamatan, Semua Kel/Desa	DANA ALOKASI UMUM (DAU)	-	1. Percepatan Pengentasan Kemiskinan dan Peningkatan Kualitas SDM yang Berdaya Saing Pembangunan Manusia dan Pengentasan Kemiskinan	-		11.000.000,00	UPTD PENGUJIAN KENDARAAN BERMOTOR
	2.15.01.2.09	Pemeliharaan Barang Milik Daerah Penunjang Urusan Pemerintahan Daerah	-	-			-	3.008.800,00			-	2. Pengembangan Infrastruktur yang Tangguh dan Berkelanjutan serta Perluasan Konektivitas untuk Pemerataan Pembangunan Manusia dan Pengentasan Kemiskinan	-	-	8.000.000,00	UPTD PENGUJIAN KENDARAAN BERMOTOR
	2.15.01.2.09.0001	Penyediaan Jasa Pemeliharaan, Biaya Pemeliharaan, dan Pajak Kendaraan Perorangan Dinas atau Kendaraan Dinas Jabatan														
			Jumlah Kendaraan Perorangan Dinas atau Kendaraan Dinas Jabatan yang Dipelihara dan dibayarkan Pajaknya				1 Unit	3.008.800,00	Kab. Bengkulu Selatan, Semua Kecamatan, Semua Kel/Desa	DANA ALOKASI UMUM (DAU)	-	2. Pengembangan Infrastruktur yang Tangguh dan Berkelanjutan serta Perluasan Konektivitas untuk Pemerataan Pembangunan Manusia dan Pengentasan Kemiskinan	-		8.000.000,00	UPTD PENGUJIAN KENDARAAN BERMOTOR
	X	**NON URUSAN**						**13.424.000,00**							**18.500.000,00**	
	X.XX	**URUSAN PEMERINTAHAN BIDANG XX**						**13.424.000,00**							**18.500.000,00**	

NO	KODE	URUSAN / BIDANG URUSAN / PROGRAM / OUTCOME / KEGIATAN / SUB KEGIATAN	INDIKATOR PROGRAM / KEGIATAN / SUB KEGIATAN	TARGET AKHIR PERIODE RENSTRA OPD	REALISASI CAPAIAN RENJA OPD TAHUN 2024	PRAKIRAAN CAPAIAN TARGET RENJA OPD TAHUN 2025	CAPAIAN KINERJA DAN KERANGKA PENDANAAN						KELOMPOK SASARAN	PRAKIRAAN MAJU RENCANA TAHUN 2027		PERANGKAT DAERAH PENANGGUNG JAWAB
							TARGET 2026	PAGU INDIKATIF (Rp)	LOKASI	SUMBER DANA	PRIORITAS			TARGET	PAGU INDIKATIF (Rp)	
											NASIONAL	DAERAH				
1	2	3	4	5	6	7	8	9	10	11	12	13	14	15	16	17
	X.XX.01.2.06	Administrasi Umum Perangkat Daerah	-	-			-	13.424.000,00			-	1. Percepatan Pengentasan Kemiskinan dan Peningkatan Kualitas SDM yang Berdaya Saing Pembangunan Manusia dan Pengentasan Kemiskinan	-	-	18.500.000,00	UPTD PENGUJIAN KENDARAAN BERMOTOR
	X.XX.01.2.06.0009	Penyelenggaraan Rapat Koordinasi dan Konsultasi SKPD														
			Jumlah Laporan Penyelenggaraan Rapat Koordinasi dan Konsultasi SKPD				10 Laporan	13.424.000,00	Kab. Bengkulu Selatan, Semua Kecamatan, Semua Kel/Desa	DANA ALOKASI UMUM (DAU)	-	1. Percepatan Pengentasan Kemiskinan dan Peningkatan Kualitas SDM yang Berdaya Saing Pembangunan Manusia dan Pengentasan Kemiskinan	-		18.500.000,00	UPTD PENGUJIAN KENDARAAN BERMOTOR
		DINAS KOMUNIKASI DAN INFORMATIKA						**8.281.750.266,00**							**9.061.000.000,00**	
	2	**URUSAN PEMERINTAHAN WAJIB YANG TIDAK BERKAITAN DENGAN PELAYANAN DASAR**						**8.177.164.266,00**							**8.951.000.000,00**	
	2.16	**URUSAN PEMERINTAHAN BIDANG KOMUNIKASI DAN INFORMATIKA**						**7.972.164.266,00**							**8.701.000.000,00**	
1.	**2.16.01**	**PROGRAM PENUNJANG URUSAN PEMERINTAHAN DAERAH KABUPATEN/KOTA**	**-**	**-**			**-**	**4.257.164.266,00**						**-**	**4.606.000.000,00**	

NO	KODE	URUSAN / BIDANG URUSAN / PROGRAM / OUTCOME / KEGIATAN / SUB KEGIATAN	INDIKATOR PROGRAM / KEGIATAN / SUB KEGIATAN	TARGET AKHIR PERIODE RENSTRA OPD	REALISASI CAPAIAN RENJA OPD TAHUN 2024	PRAKIRAAN CAPAIAN TARGET RENJA OPD TAHUN 2025	CAPAIAN KINERJA DAN KERANGKA PENDANAAN						KELOMPOK SASARAN	PRAKIRAAN MAJU RENCANA TAHUN 2027		PERANGKAT DAERAH PENANGGUNG JAWAB
							TARGET 2026	PAGU INDIKATIF (Rp)	LOKASI	SUMBER DANA	PRIORITAS			TARGET	PAGU INDIKATIF (Rp)	
											NASIONAL	DAERAH				
1	2	3	4	5	6	7	8	9	10	11	12	13	14	15	16	17
	2.16.01.2.01	Perencanaan, Penganggaran, dan Evaluasi Kinerja Perangkat Daerah	-	-			-	106.000.000,00			-	1. Percepatan Pengentasan Kemiskinan dan Peningkatan Kualitas SDM yang Berdaya Saing Transformasi Tata Kelola Pemerintahan dan Birokrasi Berbasis Teknologi Informasi	-	-	131.000.000,00	DINAS KOMUNIKASI DAN INFORMATIKA
	2.16.01.2.01.0001	Penyusunan Dokumen Perencanaan Perangkat Daerah														
			Jumlah Dokumen Perencanaan Perangkat Daerah				4 Dokumen	40.000.000,00	Kab. Bengkulu Selatan, Semua Kecamatan, Semua Kel/Desa	DANA ALOKASI UMUM (DAU)	-	1. Percepatan Pengentasan Kemiskinan dan Peningkatan Kualitas SDM yang Berdaya Saing Transformasi Tata Kelola Pemerintahan dan Birokrasi Berbasis Teknologi Informasi	-		45.000.000,00	DINAS KOMUNIKASI DAN INFORMATIKA
	2.16.01.2.01.0006	Koordinasi dan Penyusunan Laporan Capaian Kinerja dan Ikhtisar Realisasi Kinerja SKPD														
			Jumlah Laporan Capaian Kinerja dan Ikhtisar Realisasi Kinerja SKPD dan Laporan Hasil Koordinasi Penyusunan Laporan Capaian Kinerja dan Ikhtisar Realisasi Kinerja SKPD				2 Laporan	21.000.000,00	Kab. Bengkulu Selatan, Semua Kecamatan, Semua Kel/Desa	DANA ALOKASI UMUM (DAU)	-	1. Percepatan Pengentasan Kemiskinan dan Peningkatan Kualitas SDM yang Berdaya Saing Transformasi Tata Kelola Pemerintahan dan Birokrasi Berbasis Teknologi Informasi	-		31.000.000,00	DINAS KOMUNIKASI DAN INFORMATIKA

NO	KODE	URUSAN / BIDANG URUSAN / PROGRAM / OUTCOME / KEGIATAN / SUB KEGIATAN	INDIKATOR PROGRAM / KEGIATAN / SUB KEGIATAN	TARGET AKHIR PERIODE RENSTRA OPD	REALISASI CAPAIAN RENJA OPD TAHUN 2024	PRAKIRAAN CAPAIAN TARGET RENJA OPD TAHUN 2025	CAPAIAN KINERJA DAN KERANGKA PENDANAAN						KELOMPOK SASARAN	PRAKIRAAN MAJU RENCANA TAHUN 2027		PERANGKAT DAERAH PENANGGUNG JAWAB
							TARGET 2026	PAGU INDIKATIF (Rp)	LOKASI	SUMBER DANA	PRIORITAS			TARGET	PAGU INDIKATIF (Rp)	
											NASIONAL	DAERAH				
1	2	3	4	5	6	7	8	9	10	11	12	13	14	15	16	17
	2.16.01.2.01.0008	Penyelenggaraan Walidata Pendukung Statistik Sektoral Daerah														
			Jumlah Dokumen Hasil Penyelenggaraan Walidata Pendukung Statistik Sektoral Daerah				1 Dokumen	45.000.000,00	Kab. Bengkulu Selatan, Semua Kecamatan, Semua Kel/Desa	DANA ALOKASI UMUM (DAU)	-	1. Percepatan Pengentasan Kemiskinan dan Peningkatan Kualitas SDM yang Berdaya Saing Transformasi Tata Kelola Pemerintahan dan Birokrasi Berbasis Teknologi Informasi	-		55.000.000,00	DINAS KOMUNIKASI DAN INFORMATIKA
	2.16.01.2.02	Administrasi Keuangan Perangkat Daerah	-	-			-	3.631.770.266,00			-	1. Percepatan Pengentasan Kemiskinan dan Peningkatan Kualitas SDM yang Berdaya Saing Transformasi Tata Kelola Pemerintahan dan Birokrasi Berbasis Teknologi Informasi	-	-	3.795.000.000,00	DINAS KOMUNIKASI DAN INFORMATIKA
	2.16.01.2.02.0001	Penyediaan Gaji dan Tunjangan ASN														
			Jumlah Orang yang Menerima Gaji dan Tunjangan ASN				32 Orang/bulan	3.231.850.266,00	Kab. Bengkulu Selatan, Semua Kecamatan, Semua Kel/Desa	DANA ALOKASI UMUM (DAU)	-	1. Percepatan Pengentasan Kemiskinan dan Peningkatan Kualitas SDM yang Berdaya Saing Transformasi Tata Kelola Pemerintahan dan Birokrasi Berbasis Teknologi Informasi	-		3.350.000.000,00	DINAS KOMUNIKASI DAN INFORMATIKA

NO	KODE	URUSAN / BIDANG URUSAN / PROGRAM / OUTCOME / KEGIATAN / SUB KEGIATAN	INDIKATOR PROGRAM / KEGIATAN / SUB KEGIATAN	TARGET AKHIR PERIODE RENSTRA OPD	REALISASI CAPAIAN RENJA OPD TAHUN 2024	PRAKIRAAN CAPAIAN TARGET RENJA OPD TAHUN 2025	CAPAIAN KINERJA DAN KERANGKA PENDANAAN						KELOMPOK SASARAN	PRAKIRAAN MAJU RENCANA TAHUN 2027		PERANGKAT DAERAH PENANGGUNG JAWAB
							TARGET 2026	PAGU INDIKATIF (Rp)	LOKASI	SUMBER DANA	PRIORITAS			TARGET	PAGU INDIKATIF (Rp)	
											NASIONAL	DAERAH				
1	2	3	4	5	6	7	8	9	10	11	12	13	14	15	16	17
	2.16.01.2.02.0002	Penyediaan Administrasi Pelaksanaan Tugas ASN														
			Jumlah Dokumen Hasil Penyediaan Administrasi Pelaksanaan Tugas ASN				1 Dokumen	367.920.000,00	Kab. Bengkulu Selatan, Semua Kecamatan, Semua Kel/Desa	DANA ALOKASI UMUM (DAU)	-	1. Percepatan Pengentasan Kemiskinan dan Peningkatan Kualitas SDM yang Berdaya Saing Transformasi Tata Kelola Pemerintahan dan Birokrasi Berbasis Teknologi Informasi	-		410.000.000,00	DINAS KOMUNIKASI DAN INFORMATIKA
	2.16.01.2.02.0007	Koordinasi dan Penyusunan Laporan Keuangan Bulanan/ Triwulanan/ Semesteran SKPD														
			Jumlah Laporan Keuangan Bulanan/ Triwulanan/ Semesteran SKPD dan Laporan Koordinasi Penyusunan Laporan Keuangan Bulanan/Triwulanan/Semesteran SKPD				4 Laporan	32.000.000,00	Kab. Bengkulu Selatan, Semua Kecamatan, Semua Kel/Desa	DANA ALOKASI UMUM (DAU)	-	1. Percepatan Pengentasan Kemiskinan dan Peningkatan Kualitas SDM yang Berdaya Saing Transformasi Tata Kelola Pemerintahan dan Birokrasi Berbasis Teknologi Informasi	-		35.000.000,00	DINAS KOMUNIKASI DAN INFORMATIKA
	2.16.01.2.03	Administrasi Barang Milik Daerah pada Perangkat Daerah	-	-			-	20.000.000,00			-	1. Percepatan Pengentasan Kemiskinan dan Peningkatan Kualitas SDM yang Berdaya Saing Transformasi Tata Kelola Pemerintahan dan Birokrasi Berbasis Teknologi Informasi	-	-	25.000.000,00	DINAS KOMUNIKASI DAN INFORMATIKA

NO	KODE	URUSAN / BIDANG URUSAN / PROGRAM / OUTCOME / KEGIATAN / SUB KEGIATAN	INDIKATOR PROGRAM / KEGIATAN / SUB KEGIATAN	TARGET AKHIR PERIODE RENSTRA OPD	REALISASI CAPAIAN RENJA OPD TAHUN 2024	PRAKIRAAN CAPAIAN TARGET RENJA OPD TAHUN 2025	CAPAIAN KINERJA DAN KERANGKA PENDANAAN						KELOMPOK SASARAN	PRAKIRAAN MAJU RENCANA TAHUN 2027		PERANGKAT DAERAH PENANGGUNG JAWAB
							TARGET 2026	PAGU INDIKATIF (Rp)	LOKASI	SUMBER DANA	PRIORITAS			TARGET	PAGU INDIKATIF (Rp)	
											NASIONAL	DAERAH				
1	2	3	4	5	6	7	8	9	10	11	12	13	14	15	16	17
	2.16.01.2.03.0005	Rekonsiliasi dan Penyusunan Laporan Barang Milik Daerah pada SKPD														
			Jumlah Laporan Rekonsiliasi dan Penyusunan Laporan Barang Milik Daerah pada SKPD				1 Laporan	20.000.000,00	Kab. Bengkulu Selatan, Semua Kecamatan, Semua Kel/Desa	DANA ALOKASI UMUM (DAU)	-	1. Percepatan Pengentasan Kemiskinan dan Peningkatan Kualitas SDM yang Berdaya Saing Transformasi Tata Kelola Pemerintahan dan Birokrasi Berbasis Teknologi Informasi	-		25.000.000,00	DINAS KOMUNIKASI DAN INFORMATIKA
	2.16.01.2.05	Administrasi Kepegawaian Perangkat Daerah	-	-			-	50.000.000,00			-	1. Percepatan Pengentasan Kemiskinan dan Peningkatan Kualitas SDM yang Berdaya Saing Transformasi Tata Kelola Pemerintahan dan Birokrasi Berbasis Teknologi Informasi	-	-	55.000.000,00	DINAS KOMUNIKASI DAN INFORMATIKA
	2.16.01.2.05.0009	Pendidikan dan Pelatihan Pegawai Berdasarkan Tugas dan Fungsi														
			Jumlah Pegawai Berdasarkan Tugas dan Fungsi yang Mengikuti Pendidikan dan Pelatihan				2 Orang	50.000.000,00	Kab. Bengkulu Selatan, Semua Kecamatan, Semua Kel/Desa	DANA ALOKASI UMUM (DAU)	-	1. Percepatan Pengentasan Kemiskinan dan Peningkatan Kualitas SDM yang Berdaya Saing Transformasi Tata Kelola Pemerintahan dan Birokrasi Berbasis Teknologi Informasi	-		55.000.000,00	DINAS KOMUNIKASI DAN INFORMATIKA

NO	KODE	URUSAN / BIDANG URUSAN / PROGRAM / OUTCOME / KEGIATAN / SUB KEGIATAN	INDIKATOR PROGRAM / KEGIATAN / SUB KEGIATAN	TARGET AKHIR PERIODE RENSTRA OPD	REALISASI CAPAIAN RENJA OPD TAHUN 2024	PRAKIRAAN CAPAIAN TARGET RENJA OPD TAHUN 2025	CAPAIAN KINERJA DAN KERANGKA PENDANAAN						KELOMPOK SASARAN	PRAKIRAAN MAJU RENCANA TAHUN 2027		PERANGKAT DAERAH PENANGGUNG JAWAB
							TARGET 2026	PAGU INDIKATIF (Rp)	LOKASI	SUMBER DANA	PRIORITAS			TARGET	PAGU INDIKATIF (Rp)	
											NASIONAL	DAERAH				
1	2	3	4	5	6	7	8	9	10	11	12	13	14	15	16	17
	2.16.01.2.06	Administrasi Umum Perangkat Daerah	-	-			-	259.020.000,00			-	1. Percepatan Pengentasan Kemiskinan dan Peningkatan Kualitas SDM yang Berdaya Saing Transformasi Tata Kelola Pemerintahan dan Birokrasi Berbasis Teknologi Informasi	-	-	290.000.000,00	DINAS KOMUNIKASI DAN INFORMATIKA
	2.16.01.2.06.0001	Penyediaan Komponen Instalasi Listrik/Penerangan Bangunan Kantor														
			Jumlah Paket Komponen Instalasi Listrik/Penerangan Bangunan Kantor yang Disediakan				1 Paket	10.000.000,00	Kab. Bengkulu Selatan, Semua Kecamatan, Semua Kel/Desa	DANA ALOKASI UMUM (DAU)	-	1. Percepatan Pengentasan Kemiskinan dan Peningkatan Kualitas SDM yang Berdaya Saing Transformasi Tata Kelola Pemerintahan dan Birokrasi Berbasis Teknologi Informasi	-		15.000.000,00	DINAS KOMUNIKASI DAN INFORMATIKA
	2.16.01.2.06.0004	Penyediaan Bahan Logistik Kantor														

NO	KODE	URUSAN / BIDANG URUSAN / PROGRAM / OUTCOME / KEGIATAN / SUB KEGIATAN	INDIKATOR PROGRAM / KEGIATAN / SUB KEGIATAN	TARGET AKHIR PERIODE RENSTRA OPD	REALISASI CAPAIAN RENJA OPD TAHUN 2024	PRAKIRAAN CAPAIAN TARGET RENJA OPD TAHUN 2025	CAPAIAN KINERJA DAN KERANGKA PENDANAAN						KELOMPOK SASARAN	PRAKIRAAN MAJU RENCANA TAHUN 2027		PERANGKAT DAERAH PENANGGUNG JAWAB
							TARGET 2026	PAGU INDIKATIF (Rp)	LOKASI	SUMBER DANA	PRIORITAS			TARGET	PAGU INDIKATIF (Rp)	
											NASIONAL	DAERAH				
1	2	3	4	5	6	7	8	9	10	11	12	13	14	15	16	17
			Jumlah Paket Bahan Logistik Kantor yang Disediakan				1 Paket	40.004.000,00	Kab. Bengkulu Selatan, Semua Kecamatan, Semua Kel/Desa	DANA ALOKASI UMUM (DAU)	-	1. Percepatan Pengentasan Kemiskinan dan Peningkatan Kualitas SDM yang Berdaya Saing Transformasi Tata Kelola Pemerintahan dan Birokrasi Berbasis Teknologi Informasi	-		45.000.000,00	DINAS KOMUNIKASI DAN INFORMATIKA
	2.16.01.2.06.0005	Penyediaan Barang Cetakan dan Penggandaan														
			Jumlah Paket Barang Cetakan dan Penggandaan yang Disediakan				1 Paket	30.000.000,00	Kab. Bengkulu Selatan, Semua Kecamatan, Semua Kel/Desa	DANA ALOKASI UMUM (DAU)	-	1. Percepatan Pengentasan Kemiskinan dan Peningkatan Kualitas SDM yang Berdaya Saing Transformasi Tata Kelola Pemerintahan dan Birokrasi Berbasis Teknologi Informasi	-		35.000.000,00	DINAS KOMUNIKASI DAN INFORMATIKA
	2.16.01.2.06.0006	Penyediaan Bahan Bacaan dan Peraturan Perundang-undangan														
			Jumlah Dokumen Bahan Bacaan dan Peraturan Perundang-Undangan yang Disediakan				1 Dokumen	35.000.000,00	Kab. Bengkulu Selatan, Semua Kecamatan, Semua Kel/Desa	DANA ALOKASI UMUM (DAU)	-	1. Percepatan Pengentasan Kemiskinan dan Peningkatan Kualitas SDM yang Berdaya Saing Transformasi Tata Kelola Pemerintahan dan Birokrasi Berbasis Teknologi Informasi	-		35.000.000,00	DINAS KOMUNIKASI DAN INFORMATIKA

NO	KODE	URUSAN / BIDANG URUSAN / PROGRAM / OUTCOME / KEGIATAN / SUB KEGIATAN	INDIKATOR PROGRAM / KEGIATAN / SUB KEGIATAN	TARGET AKHIR PERIODE RENSTRA OPD	REALISASI CAPAIAN RENJA OPD TAHUN 2024	PRAKIRAAN CAPAIAN TARGET RENJA OPD TAHUN 2025	CAPAIAN KINERJA DAN KERANGKA PENDANAAN						KELOMPOK SASARAN	PRAKIRAAN MAJU RENCANA TAHUN 2027		PERANGKAT DAERAH PENANGGUNG JAWAB
							TARGET 2026	PAGU INDIKATIF (Rp)	LOKASI	SUMBER DANA	PRIORITAS			TARGET	PAGU INDIKATIF (Rp)	
											NASIONAL	DAERAH				
1	2	3	4	5	6	7	8	9	10	11	12	13	14	15	16	17
	2.16.01.2.06.0009	Penyelenggaraan Rapat Koordinasi dan Konsultasi SKPD														
			Jumlah Laporan Penyelenggaraan Rapat Koordinasi dan Konsultasi SKPD				60 Laporan	144.016.000,00	Kab. Bengkulu Selatan, Semua Kecamatan, Semua Kel/Desa	DANA ALOKASI UMUM (DAU)	-	1. Percepatan Pengentasan Kemiskinan dan Peningkatan Kualitas SDM yang Berdaya Saing Transformasi Tata Kelola Pemerintahan dan Birokrasi Berbasis Teknologi Informasi	-		160.000.000,00	DINAS KOMUNIKASI DAN INFORMATIKA
	2.16.01.2.07	Pengadaan Barang Milik Daerah Penunjang Urusan Pemerintah Daerah	-	-			-	50.000.000,00			-	1. Percepatan Pengentasan Kemiskinan dan Peningkatan Kualitas SDM yang Berdaya Saing Transformasi Tata Kelola Pemerintahan dan Birokrasi Berbasis Teknologi Informasi	-	-	60.000.000,00	DINAS KOMUNIKASI DAN INFORMATIKA
	2.16.01.2.07.0002	Pengadaan Kendaraan Dinas Operasional atau Lapangan														
			Jumlah Unit Kendaraan Dinas Operasional atau Lapangan yang Disediakan				1 Unit	50.000.000,00	Kab. Bengkulu Selatan, Semua Kecamatan, Semua Kel/Desa	DANA ALOKASI UMUM (DAU)	-	1. Percepatan Pengentasan Kemiskinan dan Peningkatan Kualitas SDM yang Berdaya Saing Transformasi Tata Kelola Pemerintahan dan Birokrasi Berbasis Teknologi Informasi	-		60.000.000,00	DINAS KOMUNIKASI DAN INFORMATIKA

NO	KODE	URUSAN / BIDANG URUSAN / PROGRAM / OUTCOME / KEGIATAN / SUB KEGIATAN	INDIKATOR PROGRAM / KEGIATAN / SUB KEGIATAN	TARGET AKHIR PERIODE RENSTRA OPD	REALISASI CAPAIAN RENJA OPD TAHUN 2024	PRAKIRAAN CAPAIAN TARGET RENJA OPD TAHUN 2025	CAPAIAN KINERJA DAN KERANGKA PENDANAAN						KELOMPOK SASARAN	PRAKIRAAN MAJU RENCANA TAHUN 2027		PERANGKAT DAERAH PENANGGUNG JAWAB
							TARGET 2026	PAGU INDIKATIF (Rp)	LOKASI	SUMBER DANA	PRIORITAS			TARGET	PAGU INDIKATIF (Rp)	
											NASIONAL	DAERAH				
1	2	3	4	5	6	7	8	9	10	11	12	13	14	15	16	17
	2.16.01.2.08	Penyediaan Jasa Penunjang Urusan Pemerintahan Daerah	-	-			-	65.000.000,00			-	2. Pengembangan Infrastruktur yang Tangguh dan Berkelanjutan serta Perluasan Konektivitas untuk Pemerataan Transformasi Tata Kelola Pemerintahan dan Birokrasi Berbasis Teknologi Informasi	-	-	75.000.000,00	DINAS KOMUNIKASI DAN INFORMATIKA
	2.16.01.2.08.0002	Penyediaan Jasa Komunikasi, Sumber Daya Air dan Listrik														
			Jumlah Laporan Penyediaan Jasa Komunikasi, Sumber Daya Air dan Listrik yang Disediakan				12 Laporan	65.000.000,00	Kab. Bengkulu Selatan, Semua Kecamatan, Semua Kel/Desa	DANA ALOKASI UMUM (DAU)	-	2. Pengembangan Infrastruktur yang Tangguh dan Berkelanjutan serta Perluasan Konektivitas untuk Pemerataan Transformasi Tata Kelola Pemerintahan dan Birokrasi Berbasis Teknologi Informasi	-		75.000.000,00	DINAS KOMUNIKASI DAN INFORMATIKA
	2.16.01.2.09	Pemeliharaan Barang Milik Daerah Penunjang Urusan Pemerintahan Daerah	-	-			-	75.374.000,00			-	1. Percepatan Pengentasan Kemiskinan dan Peningkatan Kualitas SDM yang Berdaya Saing Transformasi Tata Kelola Pemerintahan dan Birokrasi Berbasis Teknologi Informasi	-	-	175.000.000,00	DINAS KOMUNIKASI DAN INFORMATIKA

NO	KODE	URUSAN / BIDANG URUSAN / PROGRAM / OUTCOME / KEGIATAN / SUB KEGIATAN	INDIKATOR PROGRAM / KEGIATAN / SUB KEGIATAN	TARGET AKHIR PERIODE RENSTRA OPD	REALISASI CAPAIAN RENJA OPD TAHUN 2024	PRAKIRAAN CAPAIAN TARGET RENJA OPD TAHUN 2025	CAPAIAN KINERJA DAN KERANGKA PENDANAAN						KELOMPOK SASARAN	PRAKIRAAN MAJU RENCANA TAHUN 2027		PERANGKAT DAERAH PENANGGUNG JAWAB
							TARGET 2026	PAGU INDIKATIF (Rp)	LOKASI	SUMBER DANA	PRIORITAS			TARGET	PAGU INDIKATIF (Rp)	
											NASIONAL	DAERAH				
1	2	3	4	5	6	7	8	9	10	11	12	13	14	15	16	17
	2.16.01.2.09.0002	Penyediaan Jasa Pemeliharaan, Biaya Pemeliharaan, Pajak dan Perizinan Kendaraan Dinas Operasional atau Lapangan														
			Jumlah Kendaraan Dinas Operasional atau Lapangan yang Dipelihara dan dibayarkan Pajak dan Perizinannya				5 Unit	40.000.000,00	Kab. Bengkulu Selatan, Semua Kecamatan, Semua Kel/Desa	DANA ALOKASI UMUM (DAU)	-	1. Percepatan Pengentasan Kemiskinan dan Peningkatan Kualitas SDM yang Berdaya Saing Transformasi Tata Kelola Pemerintahan dan Birokrasi Berbasis Teknologi Informasi	-		50.000.000,00	DINAS KOMUNIKASI DAN INFORMATIKA
	2.16.01.2.09.0009	Pemeliharaan/Rehabilitasi Gedung Kantor dan Bangunan Lainnya														
			Jumlah Gedung Kantor dan Bangunan Lainnya yang Dipelihara/Direhabilitasi				3 Unit	10.374.000,00	Kab. Bengkulu Selatan, Semua Kecamatan, Semua Kel/Desa	DANA ALOKASI UMUM (DAU)	-	1. Percepatan Pengentasan Kemiskinan dan Peningkatan Kualitas SDM yang Berdaya Saing Transformasi Tata Kelola Pemerintahan dan Birokrasi Berbasis Teknologi Informasi	-		90.000.000,00	DINAS KOMUNIKASI DAN INFORMATIKA
	2.16.01.2.09.0010	Pemeliharaan/Rehabilitasi Sarana dan Prasarana Gedung Kantor atau Bangunan Lainnya														

NO	KODE	URUSAN / BIDANG URUSAN / PROGRAM / OUTCOME / KEGIATAN / SUB KEGIATAN	INDIKATOR PROGRAM / KEGIATAN / SUB KEGIATAN	TARGET AKHIR PERIODE RENSTRA OPD	REALISASI CAPAIAN RENJA OPD TAHUN 2024	PRAKIRAAN CAPAIAN TARGET RENJA OPD TAHUN 2025	CAPAIAN KINERJA DAN KERANGKA PENDANAAN						KELOMPOK SASARAN	PRAKIRAAN MAJU RENCANA TAHUN 2027		PERANGKAT DAERAH PENANGGUNG JAWAB
							TARGET 2026	PAGU INDIKATIF (Rp)	LOKASI	SUMBER DANA	PRIORITAS			TARGET	PAGU INDIKATIF (Rp)	
											NASIONAL	DAERAH				
1	2	3	4	5	6	7	8	9	10	11	12	13	14	15	16	17
			Jumlah Sarana dan Prasarana Gedung Kantor atau Bangunan Lainnya yang Dipelihara/Direhabilitasi				20 Unit	25.000.000,00	Kab. Bengkulu Selatan, Semua Kecamatan, Semua Kel/Desa	DANA ALOKASI UMUM (DAU)	-	1. Percepatan Pengentasan Kemiskinan dan Peningkatan Kualitas SDM yang Berdaya Saing Transformasi Tata Kelola Pemerintahan dan Birokrasi Berbasis Teknologi Informasi	-		35.000.000,00	DINAS KOMUNIKASI DAN INFORMATIKA
2.	**2.16.02**	**PROGRAM PENGELOLAAN INFORMASI DAN KOMUNIKASI PUBLIK**	**-**	**-**			**-**	**1.075.000.000,00**						**-**	**1.225.000.000,00**	
	2.16.02.2.01	Pengelolaan Informasi dan Komunikasi Publik Pemerintah Daerah Kabupaten/Kota	-	-			-	1.075.000.000,00			-	2. Pengembangan Infrastruktur yang Tangguh dan Berkelanjutan serta Perluasan Konektivitas untuk Pemerataan Transformasi Tata Kelola Pemerintahan dan Birokrasi Berbasis Teknologi Informasi	-	-	1.225.000.000,00	DINAS KOMUNIKASI DAN INFORMATIKA
	2.16.02.2.01.0015	Kemitraan Komunikasi dengan Komunitas Informasi Masyarakat														

NO	KODE	URUSAN / BIDANG URUSAN / PROGRAM / OUTCOME / KEGIATAN / SUB KEGIATAN	INDIKATOR PROGRAM / KEGIATAN / SUB KEGIATAN	TARGET AKHIR PERIODE RENSTRA OPD	REALISASI CAPAIAN RENJA OPD TAHUN 2024	PRAKIRAAN CAPAIAN TARGET RENJA OPD TAHUN 2025	CAPAIAN KINERJA DAN KERANGKA PENDANAAN						KELOMPOK SASARAN	PRAKIRAAN MAJU RENCANA TAHUN 2027		PERANGKAT DAERAH PENANGGUNG JAWAB
							TARGET 2026	PAGU INDIKATIF (Rp)	LOKASI	SUMBER DANA	PRIORITAS			TARGET	PAGU INDIKATIF (Rp)	
											NASIONAL	DAERAH				
1	2	3	4	5	6	7	8	9	10	11	12	13	14	15	16	17
			Jumlah Komunitas Informasi yang aktif mendiseminasikan informasi dan terdaftar di Dinas Kominfo				11 Komunitas	1.000.000.000,00	Kab. Bengkulu Selatan, Semua Kecamatan, Semua Kel/Desa	DANA ALOKASI UMUM (DAU)	-	2. Pengembangan Infrastruktur yang Tangguh dan Berkelanjutan serta Perluasan Konektivitas untuk Pemerataan Transformasi Tata Kelola Pemerintahan dan Birokrasi Berbasis Teknologi Informasi	-		1.100.000.000,00	DINAS KOMUNIKASI DAN INFORMATIKA
	2.16.02.2.01.0017	Pelayanan Informasi Publik														
			Jumlah permohonan Informasi Publik yang diselesaikan sesuai peraturan perundangan				11 Permohonan	25.000.000,00	Kab. Bengkulu Selatan, Semua Kecamatan, Semua Kel/Desa	DANA ALOKASI UMUM (DAU)	-	2. Pengembangan Infrastruktur yang Tangguh dan Berkelanjutan serta Perluasan Konektivitas untuk Pemerataan Transformasi Tata Kelola Pemerintahan dan Birokrasi Berbasis Teknologi Informasi	-		60.000.000,00	DINAS KOMUNIKASI DAN INFORMATIKA
	2.16.02.2.01.0021	Pengelolaan Media Komunikasi Publik														

NO	KODE	URUSAN / BIDANG URUSAN / PROGRAM / OUTCOME / KEGIATAN / SUB KEGIATAN	INDIKATOR PROGRAM / KEGIATAN / SUB KEGIATAN	TARGET AKHIR PERIODE RENSTRA OPD	REALISASI CAPAIAN RENJA OPD TAHUN 2024	PRAKIRAAN CAPAIAN TARGET RENJA OPD TAHUN 2025	CAPAIAN KINERJA DAN KERANGKA PENDANAAN						KELOMPOK SASARAN	PRAKIRAAN MAJU RENCANA TAHUN 2027		PERANGKAT DAERAH PENANGGUNG JAWAB
							TARGET 2026	PAGU INDIKATIF (Rp)	LOKASI	SUMBER DANA	PRIORITAS			TARGET	PAGU INDIKATIF (Rp)	
											NASIONAL	DAERAH				
1	2	3	4	5	6	7	8	9	10	11	12	13	14	15	16	17
			Jumlah media komunikasi publik milik pemerintah daerah yang dikelola maupun pemanfaatan media berbayar sesuai kriteria/juknis				50 Media	30.000.000,00	Kab. Bengkulu Selatan, Semua Kecamatan, Semua Kel/Desa	DANA ALOKASI UMUM (DAU)	-	2. Pengembangan Infrastruktur yang Tangguh dan Berkelanjutan serta Perluasan Konektivitas untuk Pemerataan Transformasi Tata Kelola Pemerintahan dan Birokrasi Berbasis Teknologi Informasi	-		40.000.000,00	DINAS KOMUNIKASI DAN INFORMATIKA
	2.16.02.2.01.0024	Penguatan Kapasitas Sumber Daya Manusia Komunikasi Publik														
			Jumlah ASN bidang komunikasi publik yang difasilitasi mengikuti bimtek/pelatihan				20 Orang	20.000.000,00	Kab. Bengkulu Selatan, Semua Kecamatan, Semua Kel/Desa	DANA ALOKASI UMUM (DAU)	-	1. Percepatan Pengentasan Kemiskinan dan Peningkatan Kualitas SDM yang Berdaya Saing Transformasi Tata Kelola Pemerintahan dan Birokrasi Berbasis Teknologi Informasi	-		25.000.000,00	DINAS KOMUNIKASI DAN INFORMATIKA
3.	**2.16.03**	**PROGRAM PENGELOLAAN APLIKASI INFORMATIKA**	**-**	**-**			**-**	**2.640.000.000,00**						**-**	**2.870.000.000,00**	

NO	KODE	URUSAN / BIDANG URUSAN / PROGRAM / OUTCOME / KEGIATAN / SUB KEGIATAN	INDIKATOR PROGRAM / KEGIATAN / SUB KEGIATAN	TARGET AKHIR PERIODE RENSTRA OPD	REALISASI CAPAIAN RENJA OPD TAHUN 2024	PRAKIRAAN CAPAIAN TARGET RENJA OPD TAHUN 2025	CAPAIAN KINERJA DAN KERANGKA PENDANAAN						KELOMPOK SASARAN	PRAKIRAAN MAJU RENCANA TAHUN 2027		PERANGKAT DAERAH PENANGGUNG JAWAB
							TARGET 2026	PAGU INDIKATIF (Rp)	LOKASI	SUMBER DANA	PRIORITAS			TARGET	PAGU INDIKATIF (Rp)	
											NASIONAL	DAERAH				
1	2	3	4	5	6	7	8	9	10	11	12	13	14	15	16	17
	2.16.03.2.01	Pengelolaan Nama Domain yang Telah Ditetapkan oleh Pemerintah Pusat dan Sub Domain di Lingkup Pemerintah Daerah Kabupaten/Kota	-	-			-	2.300.000.000,00			-	2. Pengembangan Infrastruktur yang Tangguh dan Berkelanjutan serta Perluasan Konektivitas untuk Pemerataan Transformasi Tata Kelola Pemerintahan dan Birokrasi Berbasis Teknologi Informasi	-	-	2.500.000.000,00	DINAS KOMUNIKASI DAN INFORMATIKA
	2.16.03.2.01.0004	Pengelolaan Nama Domain dan Sub Domain Penyelenggaraan Pemerintah Daerah dan Pengelolaan Nama Domain Pemerintah Desa														
			Jumlah Dokumen Pengelolaan Nama Domain dan Sub Domain Pemerintah Daerah serta Domain Pemerintah Desa				1 Dokumen	2.300.000.000,00	Kab. Bengkulu Selatan, Semua Kecamatan, Semua Kel/Desa	DANA ALOKASI UMUM (DAU)	-	2. Pengembangan Infrastruktur yang Tangguh dan Berkelanjutan serta Perluasan Konektivitas untuk Pemerataan Transformasi Tata Kelola Pemerintahan dan Birokrasi Berbasis Teknologi Informasi	-		2.500.000.000,00	DINAS KOMUNIKASI DAN INFORMATIKA

NO	KODE	URUSAN / BIDANG URUSAN / PROGRAM / OUTCOME / KEGIATAN / SUB KEGIATAN	INDIKATOR PROGRAM / KEGIATAN / SUB KEGIATAN	TARGET AKHIR PERIODE RENSTRA OPD	REALISASI CAPAIAN RENJA OPD TAHUN 2024	PRAKIRAAN CAPAIAN TARGET RENJA OPD TAHUN 2025	CAPAIAN KINERJA DAN KERANGKA PENDANAAN						KELOMPOK SASARAN	PRAKIRAAN MAJU RENCANA TAHUN 2027		PERANGKAT DAERAH PENANGGUNG JAWAB
							TARGET 2026	PAGU INDIKATIF (Rp)	LOKASI	SUMBER DANA	PRIORITAS			TARGET	PAGU INDIKATIF (Rp)	
											NASIONAL	DAERAH				
1	2	3	4	5	6	7	8	9	10	11	12	13	14	15	16	17
	2.16.03.2.02	Pengelolaan E-government di Lingkup Pemerintah Daerah Kabupaten/Kota	-	-			-	340.000.000,00			-	2. Pengembangan Infrastruktur yang Tangguh dan Berkelanjutan serta Perluasan Konektivitas untuk Pemerataan Transformasi Tata Kelola Pemerintahan dan Birokrasi Berbasis Teknologi Informasi	-	-	370.000.000,00	DINAS KOMUNIKASI DAN INFORMATIKA
	2.16.03.2.02.0032	Koordinasi pembangunan dan/atau pengembangan Aplikasi Khusus yang sesuai dengan arsitektur dan peta rencana SPBE pemerintah daerah, serta pemanfaatan Aplikasi Umum SPBE														
			Jumlah aplikasi khusus yang dibangun dan/atau dikembangkan sesuai dengan ketentuan atau regulasi tentang standar teknis dan prosedur pembangunan dan pengembangan aplikasi SPBE				1 Aplikasi	290.000.000,00	Kab. Bengkulu Selatan, Semua Kecamatan, Semua Kel/Desa	DANA ALOKASI UMUM (DAU)	-	2. Pengembangan Infrastruktur yang Tangguh dan Berkelanjutan serta Perluasan Konektivitas untuk Pemerataan Transformasi Tata Kelola Pemerintahan dan Birokrasi Berbasis Teknologi Informasi	-		310.000.000,00	DINAS KOMUNIKASI DAN INFORMATIKA
	2.16.03.2.02.0037	Koordinasi penyusunan kebijakan tata kelola SPBE meliputi arsitektur, peta rencana, proses bisnis, serta penyusunan rencana dan anggaran SPBE Pemerintah Daerah														

NO	KODE	URUSAN / BIDANG URUSAN / PROGRAM / OUTCOME / KEGIATAN / SUB KEGIATAN	INDIKATOR PROGRAM / KEGIATAN / SUB KEGIATAN	TARGET AKHIR PERIODE RENSTRA OPD	REALISASI CAPAIAN RENJA OPD TAHUN 2024	PRAKIRAAN CAPAIAN TARGET RENJA OPD TAHUN 2025	CAPAIAN KINERJA DAN KERANGKA PENDANAAN						KELOMPOK SASARAN	PRAKIRAAN MAJU RENCANA TAHUN 2027		PERANGKAT DAERAH PENANGGUNG JAWAB
							TARGET 2026	PAGU INDIKATIF (Rp)	LOKASI	SUMBER DANA	PRIORITAS			TARGET	PAGU INDIKATIF (Rp)	
											NASIONAL	DAERAH				
1	2	3	4	5	6	7	8	9	10	11	12	13	14	15	16	17
			Jumlah dokumen kebijakan tata kelola SPBE meliputi arsitektur, peta rencana, proses bisnis, serta penyusunan rencana dan anggaran SPBE Pemerintah Daerah				1 Dokumen	50.000.000,00	Kab. Bengkulu Selatan, Semua Kecamatan, Semua Kel/Desa	DANA ALOKASI UMUM (DAU)	-	2. Pengembangan Infrastruktur yang Tangguh dan Berkelanjutan serta Perluasan Konektivitas untuk Pemerataan Transformasi Tata Kelola Pemerintahan dan Birokrasi Berbasis Teknologi Informasi	-		60.000.000,00	DINAS KOMUNIKASI DAN INFORMATIKA
	2.20	**URUSAN PEMERINTAHAN BIDANG STATISTIK**						**65.000.000,00**							**85.000.000,00**	
1.	**2.20.02**	**PROGRAM PENYELENGGARAAN STATISTIK SEKTORAL**	**-**	**-**			**-**	**65.000.000,00**						**-**	**85.000.000,00**	
	2.20.02.2.01	Penyelenggaraan Statistik Sektoral di Lingkup Daerah Kabupaten/Kota	-	-			-	65.000.000,00			-	1. Percepatan Pengentasan Kemiskinan dan Peningkatan Kualitas SDM yang Berdaya Saing Transformasi Tata Kelola Pemerintahan dan Birokrasi Berbasis Teknologi Informasi	-	-	85.000.000,00	DINAS KOMUNIKASI DAN INFORMATIKA
	2.20.02.2.01.0019	Peningkatan Kualitas Statistik Sektoral														

NO	KODE	URUSAN / BIDANG URUSAN / PROGRAM / OUTCOME / KEGIATAN / SUB KEGIATAN	INDIKATOR PROGRAM / KEGIATAN / SUB KEGIATAN	TARGET AKHIR PERIODE RENSTRA OPD	REALISASI CAPAIAN RENJA OPD TAHUN 2024	PRAKIRAAN CAPAIAN TARGET RENJA OPD TAHUN 2025	CAPAIAN KINERJA DAN KERANGKA PENDANAAN						KELOMPOK SASARAN	PRAKIRAAN MAJU RENCANA TAHUN 2027		PERANGKAT DAERAH PENANGGUNG JAWAB
							TARGET 2026	PAGU INDIKATIF (Rp)	LOKASI	SUMBER DANA	PRIORITAS			TARGET	PAGU INDIKATIF (Rp)	
											NASIONAL	DAERAH				
1	2	3	4	5	6	7	8	9	10	11	12	13	14	15	16	17
			Persentase kegiatan statistik sektoral yang hasilnya dapat diakses oleh pengguna data.				85 %	45.000.000,00	Kab. Bengkulu Selatan, Semua Kecamatan, Semua Kel/Desa	DANA ALOKASI UMUM (DAU)	-	1. Percepatan Pengentasan Kemiskinan dan Peningkatan Kualitas SDM yang Berdaya Saing Transformasi Tata Kelola Pemerintahan dan Birokrasi Berbasis Teknologi Informasi	-		55.000.000,00	DINAS KOMUNIKASI DAN INFORMATIKA
	2.20.02.2.01.0022	Koordinasi dan Kolaborasi Dalam Penyelenggaraan Statistik Sektoral														
			Jumlah laporan penyelenggaraan forum satu data daerah				1 Laporan	20.000.000,00	Kab. Bengkulu Selatan, Semua Kecamatan, Semua Kel/Desa	DANA ALOKASI UMUM (DAU)	-	1. Percepatan Pengentasan Kemiskinan dan Peningkatan Kualitas SDM yang Berdaya Saing Transformasi Tata Kelola Pemerintahan dan Birokrasi Berbasis Teknologi Informasi	-		30.000.000,00	DINAS KOMUNIKASI DAN INFORMATIKA
	2.21	**URUSAN PEMERINTAHAN BIDANG PERSANDIAN**						**140.000.000,00**							**165.000.000,00**	
1.	**2.21.02**	**PROGRAM PENYELENGGARAAN PERSANDIAN UNTUK PENGAMANAN INFORMASI**	**-**	**-**			**-**	**140.000.000,00**						**-**	**165.000.000,00**	

NO	KODE	URUSAN / BIDANG URUSAN / PROGRAM / OUTCOME / KEGIATAN / SUB KEGIATAN	INDIKATOR PROGRAM / KEGIATAN / SUB KEGIATAN	TARGET AKHIR PERIODE RENSTRA OPD	REALISASI CAPAIAN RENJA OPD TAHUN 2024	PRAKIRAAN CAPAIAN TARGET RENJA OPD TAHUN 2025	CAPAIAN KINERJA DAN KERANGKA PENDANAAN						KELOMPOK SASARAN	PRAKIRAAN MAJU RENCANA TAHUN 2027		PERANGKAT DAERAH PENANGGUNG JAWAB
							TARGET 2026	PAGU INDIKATIF (Rp)	LOKASI	SUMBER DANA	PRIORITAS			TARGET	PAGU INDIKATIF (Rp)	
											NASIONAL	DAERAH				
1	2	3	4	5	6	7	8	9	10	11	12	13	14	15	16	17
	2.21.02.2.01	Penyelenggaraan Persandian untuk Pengamanan Informasi Pemerintah Daerah Kabupaten/Kota	-	-			-	140.000.000,00			-	1. Percepatan Pengentasan Kemiskinan dan Peningkatan Kualitas SDM yang Berdaya Saing Transformasi Tata Kelola Pemerintahan dan Birokrasi Berbasis Teknologi Informasi	-	-	165.000.000,00	DINAS KOMUNIKASI DAN INFORMATIKA
	2.21.02.2.01.0005	Pelaksanaan Keamanan Informasi Pemerintahan Daerah Berbasis Elektronik dan Non Elektronik														
			Jumlah Laporan Pelaksanaan Keamanan Informasi Pemerintahan Daerah Provinsi Berbasis Elektronik dan Non Elektronik				2 Laporan	50.000.000,00	Kab. Bengkulu Selatan, Semua Kecamatan, Semua Kel/Desa	DANA ALOKASI UMUM (DAU)	-	1. Percepatan Pengentasan Kemiskinan dan Peningkatan Kualitas SDM yang Berdaya Saing Transformasi Tata Kelola Pemerintahan dan Birokrasi Berbasis Teknologi Informasi	-		60.000.000,00	DINAS KOMUNIKASI DAN INFORMATIKA
	2.21.02.2.01.0007	Penyediaan Layanan Keamanan Informasi dan Persandian Pemerintah Daerah														
			Jumlah Perangkat Daerah yang Telah Menggunakan Layanan Keamanan Informasi dan Persandian				41 Perangkat Daerah	45.000.000,00	Kab. Bengkulu Selatan, Semua Kecamatan, Semua Kel/Desa	DANA ALOKASI UMUM (DAU)	-	1. Percepatan Pengentasan Kemiskinan dan Peningkatan Kualitas SDM yang Berdaya Saing Transformasi Tata Kelola Pemerintahan dan Birokrasi Berbasis Teknologi Informasi	-		55.000.000,00	DINAS KOMUNIKASI DAN INFORMATIKA

NO	KODE	URUSAN / BIDANG URUSAN / PROGRAM / OUTCOME / KEGIATAN / SUB KEGIATAN	INDIKATOR PROGRAM / KEGIATAN / SUB KEGIATAN	TARGET AKHIR PERIODE RENSTRA OPD	REALISASI CAPAIAN RENJA OPD TAHUN 2024	PRAKIRAAN CAPAIAN TARGET RENJA OPD TAHUN 2025	CAPAIAN KINERJA DAN KERANGKA PENDANAAN						KELOMPOK SASARAN	PRAKIRAAN MAJU RENCANA TAHUN 2027		PERANGKAT DAERAH PENANGGUNG JAWAB
							TARGET 2026	PAGU INDIKATIF (Rp)	LOKASI	SUMBER DANA	PRIORITAS			TARGET	PAGU INDIKATIF (Rp)	
											NASIONAL	DAERAH				
1	2	3	4	5	6	7	8	9	10	11	12	13	14	15	16	17
	2.21.02.2.01.0008	Penetapan Kebijakan Tata Kelola Keamanan Informasi dan Persandian Pemerintah Daerah														
			Jumlah Kebijakan Tata Kelola Keamanan Informasi dan Persandian Pemerintah Daerah yang Ditetapkan baik berupa Peraturan Gubernur, Keputusan Gubernur maupun Norma, Standar, Prosedur dan Kriteria yang digunakan sebagai panduan dalam menjalankan penyelenggaraan persandian				1 Dokumen	45.000.000,00	Kab. Bengkulu Selatan, Semua Kecamatan, Semua Kel/Desa	DANA ALOKASI UMUM (DAU)	-	1. Percepatan Pengentasan Kemiskinan dan Peningkatan Kualitas SDM yang Berdaya Saing Transformasi Tata Kelola Pemerintahan dan Birokrasi Berbasis Teknologi Informasi	-		50.000.000,00	DINAS KOMUNIKASI DAN INFORMATIKA
	X	**NON URUSAN**						**104.586.000,00**							**110.000.000,00**	
	X.XX	**URUSAN PEMERINTAHAN BIDANG XX**						**104.586.000,00**							**110.000.000,00**	
1.	**X.XX.01**	**PROGRAM PENUNJANG URUSAN PEMERINTAHAN DAERAH KABUPATEN/KOTA**	**-**	**-**			**-**	**104.586.000,00**						**-**	**110.000.000,00**	
	X.XX.01.2.07	Pengadaan Barang Milik Daerah Penunjang Urusan Pemerintah Daerah	-	-			-	104.586.000,00			-	2. Pengembangan Infrastruktur yang Tangguh dan Berkelanjutan serta Perluasan Konektivitas untuk Pemerataan Transformasi Tata Kelola Pemerintahan dan Birokrasi Berbasis Teknologi Informasi	-	-	110.000.000,00	DINAS KOMUNIKASI DAN INFORMATIKA
	X.XX.01.2.07.0010	Pengadaan Sarana dan Prasarana Gedung Kantor atau Bangunan Lainnya														

NO	KODE	URUSAN / BIDANG URUSAN / PROGRAM / OUTCOME / KEGIATAN / SUB KEGIATAN	INDIKATOR PROGRAM / KEGIATAN / SUB KEGIATAN	TARGET AKHIR PERIODE RENSTRA OPD	REALISASI CAPAIAN RENJA OPD TAHUN 2024	PRAKIRAAN CAPAIAN TARGET RENJA OPD TAHUN 2025	CAPAIAN KINERJA DAN KERANGKA PENDANAAN						KELOMPOK SASARAN	PRAKIRAAN MAJU RENCANA TAHUN 2027		PERANGKAT DAERAH PENANGGUNG JAWAB
							TARGET 2026	PAGU INDIKATIF (Rp)	LOKASI	SUMBER DANA	PRIORITAS			TARGET	PAGU INDIKATIF (Rp)	
											NASIONAL	DAERAH				
1	2	3	4	5	6	7	8	9	10	11	12	13	14	15	16	17
			Jumlah Unit Sarana dan Prasarana Gedung Kantor atau Bangunan Lainnya yang Disediakan				25 Unit	104.586.000,00	Kab. Bengkulu Selatan, Semua Kecamatan, Semua Kel/Desa	DANA ALOKASI UMUM (DAU)	-	2. Pengembangan Infrastruktur yang Tangguh dan Berkelanjutan serta Perluasan Konektivitas untuk Pemerataan Transformasi Tata Kelola Pemerintahan dan Birokrasi Berbasis Teknologi Informasi	-		110.000.000,00	DINAS KOMUNIKASI DAN INFORMATIKA
		DINAS PENANAMAN MODAL DAN PELAYANAN TERPADU SATU PINTU						**4.573.793.730,00**							**0,00**	
	2	**URUSAN PEMERINTAHAN WAJIB YANG TIDAK BERKAITAN DENGAN PELAYANAN DASAR**						**4.573.793.730,00**							**0,00**	
	2.18	**URUSAN PEMERINTAHAN BIDANG PENANAMAN MODAL**						**4.573.793.730,00**							**0,00**	
1.	**2.18.01**	**PROGRAM PENUNJANG URUSAN PEMERINTAHAN DAERAH KABUPATEN/KOTA**	**-**	**-**			**-**	**3.872.793.730,00**						**-**	**0,00**	
	2.18.01.2.01	Perencanaan, Penganggaran, dan Evaluasi Kinerja Perangkat Daerah	-	-			-	35.000.000,00			-	4. Inovasi dan Tata Kelola Pemerintahan Transformasi Tata Kelola Pemerintahan dan Birokrasi Berbasis Teknologi Informasi	-	-	0,00	DINAS PENANAMAN MODAL DAN PELAYANAN TERPADU SATU PINTU
	2.18.01.2.01.0001	Penyusunan Dokumen Perencanaan Perangkat Daerah														

NO	KODE	URUSAN / BIDANG URUSAN / PROGRAM / OUTCOME / KEGIATAN / SUB KEGIATAN	INDIKATOR PROGRAM / KEGIATAN / SUB KEGIATAN	TARGET AKHIR PERIODE RENSTRA OPD	REALISASI CAPAIAN RENJA OPD TAHUN 2024	PRAKIRAAN CAPAIAN TARGET RENJA OPD TAHUN 2025	CAPAIAN KINERJA DAN KERANGKA PENDANAAN						KELOMPOK SASARAN	PRAKIRAAN MAJU RENCANA TAHUN 2027		PERANGKAT DAERAH PENANGGUNG JAWAB
							TARGET 2026	PAGU INDIKATIF (Rp)	LOKASI	SUMBER DANA	PRIORITAS			TARGET	PAGU INDIKATIF (Rp)	
											NASIONAL	DAERAH				
1	2	3	4	5	6	7	8	9	10	11	12	13	14	15	16	17
			Jumlah Dokumen Perencanaan Perangkat Daerah				6 Dokumen	15.000.000,00	Kab. Bengkulu Selatan, Semua Kecamatan, Semua Kel/Desa	DANA ALOKASI UMUM (DAU)	-	4. Inovasi dan Tata Kelola Pemerintahan Transformasi Tata Kelola Pemerintahan dan Birokrasi Berbasis Teknologi Informasi	-		0,00	DINAS PENANAMAN MODAL DAN PELAYANAN TERPADU SATU PINTU
	2.18.01.2.01.0006	Koordinasi dan Penyusunan Laporan Capaian Kinerja dan Ikhtisar Realisasi Kinerja SKPD														
			Jumlah Laporan Capaian Kinerja dan Ikhtisar Realisasi Kinerja SKPD dan Laporan Hasil Koordinasi Penyusunan Laporan Capaian Kinerja dan Ikhtisar Realisasi Kinerja SKPD				8 Laporan	10.000.000,00	Kab. Bengkulu Selatan, Semua Kecamatan, Semua Kel/Desa	DANA ALOKASI UMUM (DAU)	-	4. Inovasi dan Tata Kelola Pemerintahan Transformasi Tata Kelola Pemerintahan dan Birokrasi Berbasis Teknologi Informasi	-		0,00	DINAS PENANAMAN MODAL DAN PELAYANAN TERPADU SATU PINTU
	2.18.01.2.01.0007	Evaluasi Kinerja Perangkat Daerah														
			Jumlah Laporan Evaluasi Kinerja Perangkat Daerah				4 Laporan	10.000.000,00	Kab. Bengkulu Selatan, Semua Kecamatan, Semua Kel/Desa	DANA ALOKASI UMUM (DAU)	-	4. Inovasi dan Tata Kelola Pemerintahan Transformasi Tata Kelola Pemerintahan dan Birokrasi Berbasis Teknologi Informasi	-		0,00	DINAS PENANAMAN MODAL DAN PELAYANAN TERPADU SATU PINTU
	2.18.01.2.02	Administrasi Keuangan Perangkat Daerah	-	-			-	3.145.047.730,00			-	4. Inovasi dan Tata Kelola Pemerintahan Transformasi Tata Kelola Pemerintahan dan Birokrasi Berbasis Teknologi Informasi	-	-	0,00	DINAS PENANAMAN MODAL DAN PELAYANAN TERPADU SATU PINTU
	2.18.01.2.02.0001	Penyediaan Gaji dan Tunjangan ASN														

NO	KODE	URUSAN / BIDANG URUSAN / PROGRAM / OUTCOME / KEGIATAN / SUB KEGIATAN	INDIKATOR PROGRAM / KEGIATAN / SUB KEGIATAN	TARGET AKHIR PERIODE RENSTRA OPD	REALISASI CAPAIAN RENJA OPD TAHUN 2024	PRAKIRAAN CAPAIAN TARGET RENJA OPD TAHUN 2025	CAPAIAN KINERJA DAN KERANGKA PENDANAAN						KELOMPOK SASARAN	PRAKIRAAN MAJU RENCANA TAHUN 2027		PERANGKAT DAERAH PENANGGUNG JAWAB
							TARGET 2026	PAGU INDIKATIF (Rp)	LOKASI	SUMBER DANA	PRIORITAS			TARGET	PAGU INDIKATIF (Rp)	
											NASIONAL	DAERAH				
1	2	3	4	5	6	7	8	9	10	11	12	13	14	15	16	17
			Jumlah Orang yang Menerima Gaji dan Tunjangan ASN				28 Orang/bulan	2.975.247.730,00	Kab. Bengkulu Selatan, Semua Kecamatan, Semua Kel/Desa	DANA ALOKASI UMUM (DAU)	-	4. Inovasi dan Tata Kelola Pemerintahan Transformasi Tata Kelola Pemerintahan dan Birokrasi Berbasis Teknologi Informasi	-		0,00	DINAS PENANAMAN MODAL DAN PELAYANAN TERPADU SATU PINTU
	2.18.01.2.02.0002	Penyediaan Administrasi Pelaksanaan Tugas ASN														
			Jumlah Dokumen Hasil Penyediaan Administrasi Pelaksanaan Tugas ASN				26 Dokumen	169.800.000,00	Kab. Bengkulu Selatan, Semua Kecamatan, Semua Kel/Desa	DANA ALOKASI UMUM (DAU)	-	4. Inovasi dan Tata Kelola Pemerintahan Transformasi Tata Kelola Pemerintahan dan Birokrasi Berbasis Teknologi Informasi	-		0,00	DINAS PENANAMAN MODAL DAN PELAYANAN TERPADU SATU PINTU
	2.18.01.2.05	Administrasi Kepegawaian Perangkat Daerah	-	-			-	10.000.000,00			-	4. Inovasi dan Tata Kelola Pemerintahan Transformasi Tata Kelola Pemerintahan dan Birokrasi Berbasis Teknologi Informasi	-	-	0,00	DINAS PENANAMAN MODAL DAN PELAYANAN TERPADU SATU PINTU
	2.18.01.2.05.0009	Pendidikan dan Pelatihan Pegawai Berdasarkan Tugas dan Fungsi														
			Jumlah Pegawai Berdasarkan Tugas dan Fungsi yang Mengikuti Pendidikan dan Pelatihan				2 Orang	10.000.000,00	Kab. Bengkulu Selatan, Semua Kecamatan, Semua Kel/Desa	DANA ALOKASI UMUM (DAU)	-	4. Inovasi dan Tata Kelola Pemerintahan Transformasi Tata Kelola Pemerintahan dan Birokrasi Berbasis Teknologi Informasi	-		0,00	DINAS PENANAMAN MODAL DAN PELAYANAN TERPADU SATU PINTU

NO	KODE	URUSAN / BIDANG URUSAN / PROGRAM / OUTCOME / KEGIATAN / SUB KEGIATAN	INDIKATOR PROGRAM / KEGIATAN / SUB KEGIATAN	TARGET AKHIR PERIODE RENSTRA OPD	REALISASI CAPAIAN RENJA OPD TAHUN 2024	PRAKIRAAN CAPAIAN TARGET RENJA OPD TAHUN 2025	CAPAIAN KINERJA DAN KERANGKA PENDANAAN						KELOMPOK SASARAN	PRAKIRAAN MAJU RENCANA TAHUN 2027		PERANGKAT DAERAH PENANGGUNG JAWAB
							TARGET 2026	PAGU INDIKATIF (Rp)	LOKASI	SUMBER DANA	PRIORITAS			TARGET	PAGU INDIKATIF (Rp)	
											NASIONAL	DAERAH				
1	2	3	4	5	6	7	8	9	10	11	12	13	14	15	16	17
	2.18.01.2.06	Administrasi Umum Perangkat Daerah	-	-			-	337.344.000,00			-	4. Inovasi dan Tata Kelola Pemerintahan Transformasi Tata Kelola Pemerintahan dan Birokrasi Berbasis Teknologi Informasi	-	-	0,00	DINAS PENANAMAN MODAL DAN PELAYANAN TERPADU SATU PINTU
	2.18.01.2.06.0001	Penyediaan Komponen Instalasi Listrik/Penerangan Bangunan Kantor														
			Jumlah Paket Komponen Instalasi Listrik/Penerangan Bangunan Kantor yang Disediakan				10 Paket	5.251.000,00	Kab. Bengkulu Selatan, Semua Kecamatan, Semua Kel/Desa	DANA ALOKASI UMUM (DAU)	-	4. Inovasi dan Tata Kelola Pemerintahan Transformasi Tata Kelola Pemerintahan dan Birokrasi Berbasis Teknologi Informasi	-		0,00	DINAS PENANAMAN MODAL DAN PELAYANAN TERPADU SATU PINTU
	2.18.01.2.06.0002	Penyediaan Peralatan dan Perlengkapan Kantor														
			Jumlah Paket Peralatan dan Perlengkapan Kantor yang Disediakan				4 Paket	17.679.000,00	Kab. Bengkulu Selatan, Semua Kecamatan, Semua Kel/Desa	DANA ALOKASI UMUM (DAU)	-	4. Inovasi dan Tata Kelola Pemerintahan Transformasi Tata Kelola Pemerintahan dan Birokrasi Berbasis Teknologi Informasi	-		0,00	DINAS PENANAMAN MODAL DAN PELAYANAN TERPADU SATU PINTU
	2.18.01.2.06.0004	Penyediaan Bahan Logistik Kantor														
			Jumlah Paket Bahan Logistik Kantor yang Disediakan				30 Paket	57.514.000,00	Kab. Bengkulu Selatan, Semua Kecamatan, Semua Kel/Desa	DANA ALOKASI UMUM (DAU)	-	4. Inovasi dan Tata Kelola Pemerintahan Transformasi Tata Kelola Pemerintahan dan Birokrasi Berbasis Teknologi Informasi	-		0,00	DINAS PENANAMAN MODAL DAN PELAYANAN TERPADU SATU PINTU
	2.18.01.2.06.0006	Penyediaan Bahan Bacaan dan Peraturan Perundang-undangan														

NO	KODE	URUSAN / BIDANG URUSAN / PROGRAM / OUTCOME / KEGIATAN / SUB KEGIATAN	INDIKATOR PROGRAM / KEGIATAN / SUB KEGIATAN	TARGET AKHIR PERIODE RENSTRA OPD	REALISASI CAPAIAN RENJA OPD TAHUN 2024	PRAKIRAAN CAPAIAN TARGET RENJA OPD TAHUN 2025	CAPAIAN KINERJA DAN KERANGKA PENDANAAN						KELOMPOK SASARAN	PRAKIRAAN MAJU RENCANA TAHUN 2027		PERANGKAT DAERAH PENANGGUNG JAWAB
							TARGET 2026	PAGU INDIKATIF (Rp)	LOKASI	SUMBER DANA	PRIORITAS			TARGET	PAGU INDIKATIF (Rp)	
											NASIONAL	DAERAH				
1	2	3	4	5	6	7	8	9	10	11	12	13	14	15	16	17
			Jumlah Dokumen Bahan Bacaan dan Peraturan Perundang-Undangan yang Disediakan				1200 Dokumen	14.400.000,00	Kab. Bengkulu Selatan, Semua Kecamatan, Semua Kel/Desa	DANA ALOKASI UMUM (DAU)	-	4. Inovasi dan Tata Kelola Pemerintahan Transformasi Tata Kelola Pemerintahan dan Birokrasi Berbasis Teknologi Informasi	-		0,00	DINAS PENANAMAN MODAL DAN PELAYANAN TERPADU SATU PINTU
	2.18.01.2.06.0009	Penyelenggaraan Rapat Koordinasi dan Konsultasi SKPD														
			Jumlah Laporan Penyelenggaraan Rapat Koordinasi dan Konsultasi SKPD				50 Laporan	242.500.000,00	Kab. Bengkulu Selatan, Semua Kecamatan, Semua Kel/Desa	DANA ALOKASI UMUM (DAU)	-	4. Inovasi dan Tata Kelola Pemerintahan Transformasi Tata Kelola Pemerintahan dan Birokrasi Berbasis Teknologi Informasi	-		0,00	DINAS PENANAMAN MODAL DAN PELAYANAN TERPADU SATU PINTU
	2.18.01.2.07	Pengadaan Barang Milik Daerah Penunjang Urusan Pemerintah Daerah	-	-			-	91.219.000,00			-	4. Inovasi dan Tata Kelola Pemerintahan Transformasi Tata Kelola Pemerintahan dan Birokrasi Berbasis Teknologi Informasi	-	-	0,00	DINAS PENANAMAN MODAL DAN PELAYANAN TERPADU SATU PINTU
	2.18.01.2.07.0001	Pengadaan Kendaraan Perorangan Dinas atau Kendaraan Dinas Jabatan														
			Jumlah Unit Kendaraan Perorangan Dinas atau Kendaraan Dinas Jabatan yang Disediakan				2 Unit	47.428.000,00	Kab. Bengkulu Selatan, Semua Kecamatan, Semua Kel/Desa	DANA ALOKASI UMUM (DAU)	-	4. Inovasi dan Tata Kelola Pemerintahan Transformasi Tata Kelola Pemerintahan dan Birokrasi Berbasis Teknologi Informasi	-		0,00	DINAS PENANAMAN MODAL DAN PELAYANAN TERPADU SATU PINTU
	2.18.01.2.07.0006	Pengadaan Peralatan dan Mesin Lainnya														

NO	KODE	URUSAN / BIDANG URUSAN / PROGRAM / OUTCOME / KEGIATAN / SUB KEGIATAN	INDIKATOR PROGRAM / KEGIATAN / SUB KEGIATAN	TARGET AKHIR PERIODE RENSTRA OPD	REALISASI CAPAIAN RENJA OPD TAHUN 2024	PRAKIRAAN CAPAIAN TARGET RENJA OPD TAHUN 2025	CAPAIAN KINERJA DAN KERANGKA PENDANAAN						KELOMPOK SASARAN	PRAKIRAAN MAJU RENCANA TAHUN 2027		PERANGKAT DAERAH PENANGGUNG JAWAB
							TARGET 2026	PAGU INDIKATIF (Rp)	LOKASI	SUMBER DANA	PRIORITAS			TARGET	PAGU INDIKATIF (Rp)	
											NASIONAL	DAERAH				
1	2	3	4	5	6	7	8	9	10	11	12	13	14	15	16	17
			Jumlah Unit Peralatan dan Mesin Lainnya yang Disediakan				5 Unit	43.791.000,00	Kab. Bengkulu Selatan, Semua Kecamatan, Semua Kel/Desa	DANA ALOKASI UMUM (DAU)	-	4. Inovasi dan Tata Kelola Pemerintahan Transformasi Tata Kelola Pemerintahan dan Birokrasi Berbasis Teknologi Informasi	-		0,00	DINAS PENANAMAN MODAL DAN PELAYANAN TERPADU SATU PINTU
	2.18.01.2.08	Penyediaan Jasa Penunjang Urusan Pemerintahan Daerah	-	-			-	156.603.000,00			-	4. Inovasi dan Tata Kelola Pemerintahan Transformasi Tata Kelola Pemerintahan dan Birokrasi Berbasis Teknologi Informasi	-	-	0,00	DINAS PENANAMAN MODAL DAN PELAYANAN TERPADU SATU PINTU
	2.18.01.2.08.0001	Penyediaan Jasa Surat Menyurat														
			Jumlah Laporan Penyediaan Jasa Surat Menyurat				200 Laporan	5.000.000,00	Kab. Bengkulu Selatan, Semua Kecamatan, Semua Kel/Desa	DANA ALOKASI UMUM (DAU)	-	4. Inovasi dan Tata Kelola Pemerintahan Transformasi Tata Kelola Pemerintahan dan Birokrasi Berbasis Teknologi Informasi	-		0,00	DINAS PENANAMAN MODAL DAN PELAYANAN TERPADU SATU PINTU
	2.18.01.2.08.0002	Penyediaan Jasa Komunikasi, Sumber Daya Air dan Listrik														
			Jumlah Laporan Penyediaan Jasa Komunikasi, Sumber Daya Air dan Listrik yang Disediakan				12 Laporan	107.937.000,00	Kab. Bengkulu Selatan, Semua Kecamatan, Semua Kel/Desa	DANA ALOKASI UMUM (DAU)	-	4. Inovasi dan Tata Kelola Pemerintahan Transformasi Tata Kelola Pemerintahan dan Birokrasi Berbasis Teknologi Informasi	-		0,00	DINAS PENANAMAN MODAL DAN PELAYANAN TERPADU SATU PINTU
	2.18.01.2.08.0004	Penyediaan Jasa Pelayanan Umum Kantor														

NO	KODE	URUSAN / BIDANG URUSAN / PROGRAM / OUTCOME / KEGIATAN / SUB KEGIATAN	INDIKATOR PROGRAM / KEGIATAN / SUB KEGIATAN	TARGET AKHIR PERIODE RENSTRA OPD	REALISASI CAPAIAN RENJA OPD TAHUN 2024	PRAKIRAAN CAPAIAN TARGET RENJA OPD TAHUN 2025	CAPAIAN KINERJA DAN KERANGKA PENDANAAN						KELOMPOK SASARAN	PRAKIRAAN MAJU RENCANA TAHUN 2027		PERANGKAT DAERAH PENANGGUNG JAWAB
							TARGET 2026	PAGU INDIKATIF (Rp)	LOKASI	SUMBER DANA	PRIORITAS			TARGET	PAGU INDIKATIF (Rp)	
											NASIONAL	DAERAH				
1	2	3	4	5	6	7	8	9	10	11	12	13	14	15	16	17
			Jumlah Laporan Penyediaan Jasa Pelayanan Umum Kantor yang Disediakan				12 Laporan	43.666.000,00	Kab. Bengkulu Selatan, Semua Kecamatan, Semua Kel/Desa	DANA ALOKASI UMUM (DAU)	-	4. Inovasi dan Tata Kelola Pemerintahan Transformasi Tata Kelola Pemerintahan dan Birokrasi Berbasis Teknologi Informasi	-		0,00	DINAS PENANAMAN MODAL DAN PELAYANAN TERPADU SATU PINTU
	2.18.01.2.09	Pemeliharaan Barang Milik Daerah Penunjang Urusan Pemerintahan Daerah	-	-			-	97.580.000,00			-	4. Inovasi dan Tata Kelola Pemerintahan Transformasi Tata Kelola Pemerintahan dan Birokrasi Berbasis Teknologi Informasi	-	-	0,00	DINAS PENANAMAN MODAL DAN PELAYANAN TERPADU SATU PINTU
	2.18.01.2.09.0001	Penyediaan Jasa Pemeliharaan, Biaya Pemeliharaan, dan Pajak Kendaraan Perorangan Dinas atau Kendaraan Dinas Jabatan														
			Jumlah Kendaraan Perorangan Dinas atau Kendaraan Dinas Jabatan yang Dipelihara dan dibayarkan Pajaknya				10 Unit	81.550.000,00	Kab. Bengkulu Selatan, Semua Kecamatan, Semua Kel/Desa	DANA ALOKASI UMUM (DAU)	-	4. Inovasi dan Tata Kelola Pemerintahan Transformasi Tata Kelola Pemerintahan dan Birokrasi Berbasis Teknologi Informasi	-		0,00	DINAS PENANAMAN MODAL DAN PELAYANAN TERPADU SATU PINTU
	2.18.01.2.09.0006	Pemeliharaan Peralatan dan Mesin Lainnya														
			Jumlah Peralatan dan Mesin Lainnya yang Dipelihara				12 Unit	15.030.000,00	Kab. Bengkulu Selatan, Semua Kecamatan, Semua Kel/Desa	DANA ALOKASI UMUM (DAU)	-	4. Inovasi dan Tata Kelola Pemerintahan Transformasi Tata Kelola Pemerintahan dan Birokrasi Berbasis Teknologi Informasi	-		0,00	DINAS PENANAMAN MODAL DAN PELAYANAN TERPADU SATU PINTU
	2.18.01.2.09.0009	Pemeliharaan/Rehabilitasi Gedung Kantor dan Bangunan Lainnya														

NO	KODE	URUSAN / BIDANG URUSAN / PROGRAM / OUTCOME / KEGIATAN / SUB KEGIATAN	INDIKATOR PROGRAM / KEGIATAN / SUB KEGIATAN	TARGET AKHIR PERIODE RENSTRA OPD	REALISASI CAPAIAN RENJA OPD TAHUN 2024	PRAKIRAAN CAPAIAN TARGET RENJA OPD TAHUN 2025	CAPAIAN KINERJA DAN KERANGKA PENDANAAN						KELOMPOK SASARAN	PRAKIRAAN MAJU RENCANA TAHUN 2027		PERANGKAT DAERAH PENANGGUNG JAWAB
							TARGET 2026	PAGU INDIKATIF (Rp)	LOKASI	SUMBER DANA	PRIORITAS			TARGET	PAGU INDIKATIF (Rp)	
											NASIONAL	DAERAH				
1	2	3	4	5	6	7	8	9	10	11	12	13	14	15	16	17
			Jumlah Gedung Kantor dan Bangunan Lainnya yang Dipelihara/Direhabilitasi				1 Unit	1.000.000,00	Kab. Bengkulu Selatan, Semua Kecamatan, Semua Kel/Desa	DANA ALOKASI UMUM (DAU)	-	4. Inovasi dan Tata Kelola Pemerintahan Transformasi Tata Kelola Pemerintahan dan Birokrasi Berbasis Teknologi Informasi	-		0,00	DINAS PENANAMAN MODAL DAN PELAYANAN TERPADU SATU PINTU
2.	**2.18.02**	**PROGRAM PENGEMBANGAN IKLIM PENANAMAN MODAL**	**-**	**-**			**-**	**300.000.000,00**						**-**	**0,00**	
	2.18.02.2.01	Penetapan Pemberian Fasilitas/Insentif Dibidang Penanaman Modal yang Menjadi Kewenangan Daerah Kabupaten/Kota	-	-			-	150.000.000,00			-	3. Penguatan Ketahanan dan Transformasi Ekonomi Pembangunan Kawasan Sumber Ekonomi Terpadu Berbasis Agroindustri	-	-	0,00	DINAS PENANAMAN MODAL DAN PELAYANAN TERPADU SATU PINTU
	2.18.02.2.01.0001	Penetapan Kebijakan Daerah Mengenai Pemberian Fasilitas/Insentif dan Kemudahan Penanaman Modal														
			Jumlah Peraturan Daerah/Provinsi dalam Pemberian Fasilitas/Insentif dan Kemudahan Penanaman Modal				1 Dokumen	50.000.000,00	Kab. Bengkulu Selatan, Semua Kecamatan, Semua Kel/Desa	DANA ALOKASI UMUM (DAU)	-	3. Penguatan Ketahanan dan Transformasi Ekonomi Pembangunan Kawasan Sumber Ekonomi Terpadu Berbasis Agroindustri	-		0,00	DINAS PENANAMAN MODAL DAN PELAYANAN TERPADU SATU PINTU
	2.18.02.2.01.0003	Fasilitasi Kemitraan yang dilakukan oleh Pemerintah Kabupaten/Kota														
			Jumlah Kesepakatan Kemitraan antara Usaha Besar (PMA/PMDN) dengan UMKM di daerah				1 Dokumen	50.000.000,00	Kab. Bengkulu Selatan, Semua Kecamatan, Semua Kel/Desa	DANA ALOKASI UMUM (DAU)	-	3. Penguatan Ketahanan dan Transformasi Ekonomi Pembangunan Kawasan Sumber Ekonomi Terpadu Berbasis Agroindustri	-		0,00	DINAS PENANAMAN MODAL DAN PELAYANAN TERPADU SATU PINTU

NO	KODE	URUSAN / BIDANG URUSAN / PROGRAM / OUTCOME / KEGIATAN / SUB KEGIATAN	INDIKATOR PROGRAM / KEGIATAN / SUB KEGIATAN	TARGET AKHIR PERIODE RENSTRA OPD	REALISASI CAPAIAN RENJA OPD TAHUN 2024	PRAKIRAAN CAPAIAN TARGET RENJA OPD TAHUN 2025	CAPAIAN KINERJA DAN KERANGKA PENDANAAN						KELOMPOK SASARAN	PRAKIRAAN MAJU RENCANA TAHUN 2027		PERANGKAT DAERAH PENANGGUNG JAWAB
							TARGET 2026	PAGU INDIKATIF (Rp)	LOKASI	SUMBER DANA	PRIORITAS			TARGET	PAGU INDIKATIF (Rp)	
											NASIONAL	DAERAH				
1	2	3	4	5	6	7	8	9	10	11	12	13	14	15	16	17
	2.18.02.2.01.0004	Rekomendasi kebijakan sektor usaha yang regulasinya diharmonisasi terkait Perizinan Berusaha Berbasis Resiko														
			Jumlah rekomendasi kebijakan sektor usaha yang regulasinya diharmonisasi terkait Perizinan Berusaha Berbasis Resiko				1 Dokumen	50.000.000,00	Kab. Bengkulu Selatan, Semua Kecamatan, Semua Kel/Desa	DANA ALOKASI UMUM (DAU)	-	3. Penguatan Ketahanan dan Transformasi Ekonomi Pembangunan Kawasan Sumber Ekonomi Terpadu Berbasis Agroindustri	-		0,00	DINAS PENANAMAN MODAL DAN PELAYANAN TERPADU SATU PINTU
	2.18.02.2.02	Pembuatan Peta Potensi Investasi Kabupaten/Kota	-	-			-	150.000.000,00			-	3. Penguatan Ketahanan dan Transformasi Ekonomi Pembangunan Kawasan Sumber Ekonomi Terpadu Berbasis Agroindustri	-	-	0,00	DINAS PENANAMAN MODAL DAN PELAYANAN TERPADU SATU PINTU
	2.18.02.2.02.0001	Penyusunan Rencana Umum Penanaman Modal Daerah Kabupaten/Kota														
			Jumlah Peraturan Daerah (Perda) Rencana Umum Penanaman Modal Daerah Kabupaten/Kota				1 Dokumen	50.000.000,00	Kab. Bengkulu Selatan, Semua Kecamatan, Semua Kel/Desa	DANA ALOKASI UMUM (DAU)	-	3. Penguatan Ketahanan dan Transformasi Ekonomi Pembangunan Kawasan Sumber Ekonomi Terpadu Berbasis Agroindustri	-		0,00	DINAS PENANAMAN MODAL DAN PELAYANAN TERPADU SATU PINTU
	2.18.02.2.02.0003	Pemutakhiran data potensi investasi daerah pada Sistem PIR (Potensi Investasi Regional)														
			Jumlah daerah yang telah dilaksanakan pemutakhiran data potensi investasi				11 Daerah	50.000.000,00	Kab. Bengkulu Selatan, Semua Kecamatan, Semua Kel/Desa	DANA ALOKASI UMUM (DAU)	-	3. Penguatan Ketahanan dan Transformasi Ekonomi Pembangunan Kawasan Sumber Ekonomi Terpadu Berbasis Agroindustri	-		0,00	DINAS PENANAMAN MODAL DAN PELAYANAN TERPADU SATU PINTU

NO	KODE	URUSAN / BIDANG URUSAN / PROGRAM / OUTCOME / KEGIATAN / SUB KEGIATAN	INDIKATOR PROGRAM / KEGIATAN / SUB KEGIATAN	TARGET AKHIR PERIODE RENSTRA OPD	REALISASI CAPAIAN RENJA OPD TAHUN 2024	PRAKIRAAN CAPAIAN TARGET RENJA OPD TAHUN 2025	CAPAIAN KINERJA DAN KERANGKA PENDANAAN						KELOMPOK SASARAN	PRAKIRAAN MAJU RENCANA TAHUN 2027		PERANGKAT DAERAH PENANGGUNG JAWAB
							TARGET 2026	PAGU INDIKATIF (Rp)	LOKASI	SUMBER DANA	PRIORITAS			TARGET	PAGU INDIKATIF (Rp)	
											NASIONAL	DAERAH				
1	2	3	4	5	6	7	8	9	10	11	12	13	14	15	16	17
	2.18.02.2.02.0004	Penyusunan Peta Potensi Investasi Kabupaten/Kota														
			Jumlah Dokumen Peta Potensi Investasi Kabupaten/Kota				1 Dokumen	50.000.000,00	Kab. Bengkulu Selatan, Semua Kecamatan, Semua Kel/Desa	DANA ALOKASI UMUM (DAU)	-	3. Penguatan Ketahanan dan Transformasi Ekonomi Pembangunan Kawasan Sumber Ekonomi Terpadu Berbasis Agroindustri	-		0,00	DINAS PENANAMAN MODAL DAN PELAYANAN TERPADU SATU PINTU
3.	**2.18.03**	**PROGRAM PROMOSI PENANAMAN MODAL**	**-**	**-**			**-**	**50.000.000,00**						**-**	**0,00**	
	2.18.03.2.01	Penyelenggaraan Promosi Penanaman Modal yang Menjadi Kewenangan Daerah Kabupaten/Kota	-	-			-	50.000.000,00			-	3. Penguatan Ketahanan dan Transformasi Ekonomi Pembangunan Kawasan Sumber Ekonomi Terpadu Berbasis Agroindustri	-	-	0,00	DINAS PENANAMAN MODAL DAN PELAYANAN TERPADU SATU PINTU
	2.18.03.2.01.0002	Pelaksanaan Kegiatan Promosi Penanaman Modal Daerah Kabupaten/Kota														
			Jumlah Dokumen Hasil Kegiatan Promosi Penanaman Modal Kabupaten/Kota				1 Dokumen	50.000.000,00	Kab. Bengkulu Selatan, Semua Kecamatan, Semua Kel/Desa	DANA ALOKASI UMUM (DAU)	-	3. Penguatan Ketahanan dan Transformasi Ekonomi Pembangunan Kawasan Sumber Ekonomi Terpadu Berbasis Agroindustri	-		0,00	DINAS PENANAMAN MODAL DAN PELAYANAN TERPADU SATU PINTU
	2.18.03.2.01.0003	Penyusunan Strategi Promosi Penanaman Modal Kewenangan Kabupaten/Kota														

NO	KODE	URUSAN / BIDANG URUSAN / PROGRAM / OUTCOME / KEGIATAN / SUB KEGIATAN	INDIKATOR PROGRAM / KEGIATAN / SUB KEGIATAN	TARGET AKHIR PERIODE RENSTRA OPD	REALISASI CAPAIAN RENJA OPD TAHUN 2024	PRAKIRAAN CAPAIAN TARGET RENJA OPD TAHUN 2025	CAPAIAN KINERJA DAN KERANGKA PENDANAAN						KELOMPOK SASARAN	PRAKIRAAN MAJU RENCANA TAHUN 2027		PERANGKAT DAERAH PENANGGUNG JAWAB
							TARGET 2026	PAGU INDIKATIF (Rp)	LOKASI	SUMBER DANA	PRIORITAS			TARGET	PAGU INDIKATIF (Rp)	
											NASIONAL	DAERAH				
1	2	3	4	5	6	7	8	9	10	11	12	13	14	15	16	17
			Jumlah dokumen strategi Promosi Penanaman Modal Kab/Kota				1 Dokumen	0,00	Kab. Bengkulu Selatan, Semua Kecamatan, Semua Kel/Desa	DANA ALOKASI UMUM (DAU)	-	3. Penguatan Ketahanan dan Transformasi Ekonomi Pembangunan Kawasan Sumber Ekonomi Terpadu Berbasis Agroindustri	-		0,00	DINAS PENANAMAN MODAL DAN PELAYANAN TERPADU SATU PINTU
4.	**2.18.04**	**PROGRAM PELAYANAN PENANAMAN MODAL**	**-**	**-**			**-**	**150.000.000,00**						**-**	**0,00**	
	2.18.04.2.01	Pelayanan Perizinan dan Non Perizinan Secara Terpadu Satu Pintu dibidang Penanaman Modal yang Menjadi Kewenangan Daerah Kabupaten/ Kota	-	-			-	150.000.000,00			-	3. Penguatan Ketahanan dan Transformasi Ekonomi Pembangunan Kawasan Sumber Ekonomi Terpadu Berbasis Agroindustri	-	-	0,00	DINAS PENANAMAN MODAL DAN PELAYANAN TERPADU SATU PINTU
	2.18.04.2.01.0006	Penyediaan Pelayanan Perizinan Berusaha melalui Sistem Perizinan Berusaha Berbasis Risiko Terintegrasi secara Elektronik														
			Jumlah Pelaku Usaha yang Mendapatkan Pelayanan Perizinan Berusaha melalui Sistem Perizinan Berusaha Berbasis Risiko Terintegrasi secara Elektronik				1500 Pelaku Usaha	50.000.000,00	Kab. Bengkulu Selatan, Semua Kecamatan, Semua Kel/Desa	DANA ALOKASI UMUM (DAU)	-	3. Penguatan Ketahanan dan Transformasi Ekonomi Pembangunan Kawasan Sumber Ekonomi Terpadu Berbasis Agroindustri	-		0,00	DINAS PENANAMAN MODAL DAN PELAYANAN TERPADU SATU PINTU
	2.18.04.2.01.0007	Penyediaan dan pengelolaan Layanan konsultasi perizinan berusaha berbasis risiko														
			Jumlah Pelaku usaha yang Memperoleh Layanan Konsultasi Perizinan Berusaha melalui Sistem Perizinan Berusaha Berbasis Risiko Terintegrasi secara Elektronik				250 Pelaku Usaha	50.000.000,00	Kab. Bengkulu Selatan, Semua Kecamatan, Semua Kel/Desa	DANA ALOKASI UMUM (DAU)	-	3. Penguatan Ketahanan dan Transformasi Ekonomi Pembangunan Kawasan Sumber Ekonomi Terpadu Berbasis Agroindustri	-		0,00	DINAS PENANAMAN MODAL DAN PELAYANAN TERPADU SATU PINTU

NO	KODE	URUSAN / BIDANG URUSAN / PROGRAM / OUTCOME / KEGIATAN / SUB KEGIATAN	INDIKATOR PROGRAM / KEGIATAN / SUB KEGIATAN	TARGET AKHIR PERIODE RENSTRA OPD	REALISASI CAPAIAN RENJA OPD TAHUN 2024	PRAKIRAAN CAPAIAN TARGET RENJA OPD TAHUN 2025	CAPAIAN KINERJA DAN KERANGKA PENDANAAN						KELOMPOK SASARAN	PRAKIRAAN MAJU RENCANA TAHUN 2027		PERANGKAT DAERAH PENANGGUNG JAWAB
							TARGET 2026	PAGU INDIKATIF (Rp)	LOKASI	SUMBER DANA	PRIORITAS			TARGET	PAGU INDIKATIF (Rp)	
											NASIONAL	DAERAH				
1	2	3	4	5	6	7	8	9	10	11	12	13	14	15	16	17
	2.18.04.2.01.0008	Pemantauan, analisis, evaluasi, dan pelaporan di bidang perizinan berusaha berbasis risiko														
			Jumlah Kegiatan Usaha yang mendapat pemantauan, analisis, evaluasi, dan pelaporan di bidang perizinan berusaha berbasis risiko Lintas Daerah Kabupaten/Kota bagi Kegiatan Usaha Dari Pelaku Usaha				200 Kegiatan Usaha	50.000.000,00	Kab. Bengkulu Selatan, Semua Kecamatan, Semua Kel/Desa	DANA ALOKASI UMUM (DAU)	-	3. Penguatan Ketahanan dan Transformasi Ekonomi Pembangunan Kawasan Sumber Ekonomi Terpadu Berbasis Agroindustri	-		0,00	DINAS PENANAMAN MODAL DAN PELAYANAN TERPADU SATU PINTU
5.	**2.18.05**	**PROGRAM PENGENDALIAN PELAKSANAAN PENANAMAN MODAL**	**-**	**-**			**-**	**150.000.000,00**						**-**	**0,00**	
	2.18.05.2.01	Pengendalian Pelaksanaan Penanaman Modal yang Menjadi Kewenangan Daerah Kabupaten/Kota	-	-			-	150.000.000,00			-	3. Penguatan Ketahanan dan Transformasi Ekonomi Pembangunan Kawasan Sumber Ekonomi Terpadu Berbasis Agroindustri	-	-	0,00	DINAS PENANAMAN MODAL DAN PELAYANAN TERPADU SATU PINTU
	2.18.05.2.01.0004	Penyelesaian Permasalahan dan Hambatan yang dihadapi Pelaku Usaha dalam merealisasikan Kegiatan Usahanya														
			Jumlah Penyelesaian Permasalahan dan Hambatan yang dihadapi Pelaku Usaha dalam merealisasikan Kegiatan Usahanya				250 Kegiatan Usaha.	50.000.000,00	Kab. Bengkulu Selatan, Semua Kecamatan, Semua Kel/Desa	DANA ALOKASI UMUM (DAU)	-	3. Penguatan Ketahanan dan Transformasi Ekonomi Pembangunan Kawasan Sumber Ekonomi Terpadu Berbasis Agroindustri	-		0,00	DINAS PENANAMAN MODAL DAN PELAYANAN TERPADU SATU PINTU
	2.18.05.2.01.0005	Bimbingan Teknis kepada Pelaku Usaha														

NO	KODE	URUSAN / BIDANG URUSAN / PROGRAM / OUTCOME / KEGIATAN / SUB KEGIATAN	INDIKATOR PROGRAM / KEGIATAN / SUB KEGIATAN	TARGET AKHIR PERIODE RENSTRA OPD	REALISASI CAPAIAN RENJA OPD TAHUN 2024	PRAKIRAAN CAPAIAN TARGET RENJA OPD TAHUN 2025	CAPAIAN KINERJA DAN KERANGKA PENDANAAN						KELOMPOK SASARAN	PRAKIRAAN MAJU RENCANA TAHUN 2027		PERANGKAT DAERAH PENANGGUNG JAWAB
							TARGET 2026	PAGU INDIKATIF (Rp)	LOKASI	SUMBER DANA	PRIORITAS			TARGET	PAGU INDIKATIF (Rp)	
											NASIONAL	DAERAH				
1	2	3	4	5	6	7	8	9	10	11	12	13	14	15	16	17
			Jumlah Pelaku Usaha yang Mengikuti Bimbingan Teknis/ Sosialisasi Implementasi Perizinan Berusaha Berbasis Risiko dan Pengawasan Perizinan Berusaha Berbasis Risiko				250 Pelaku Usaha	50.000.000,00	Kab. Bengkulu Selatan, Semua Kecamatan, Semua Kel/Desa	DANA ALOKASI UMUM (DAU)	-	3. Penguatan Ketahanan dan Transformasi Ekonomi Pembangunan Kawasan Sumber Ekonomi Terpadu Berbasis Agroindustri	-		0,00	DINAS PENANAMAN MODAL DAN PELAYANAN TERPADU SATU PINTU
	2.18.05.2.01.0006	Pengawasan Penanaman Modal														
			Jumlah Kegiatan Usaha dari Pelaku Usaha yang Telah Dianalisa dan Diverifikasi Data, Profil dan Informasi Kegiatan Usaha dari Pelaku DIlakukan Inspeksi Lapangan ; serta DIlakukan Evaluasi Penilaian Kepatuhan Pelaksanaan Perizinan Berusaha				250 Kegiatan Usaha	50.000.000,00	Kab. Bengkulu Selatan, Semua Kecamatan, Semua Kel/Desa	DANA ALOKASI UMUM (DAU)	-	3. Penguatan Ketahanan dan Transformasi Ekonomi Pembangunan Kawasan Sumber Ekonomi Terpadu Berbasis Agroindustri	-		0,00	DINAS PENANAMAN MODAL DAN PELAYANAN TERPADU SATU PINTU
6.	**2.18.06**	**PROGRAM PENGELOLAAN DATA DAN SISTEM INFORMASI PENANAMAN MODAL**	**-**	**-**			**-**	**51.000.000,00**						**-**	**0,00**	
	2.18.06.2.01	Pengelolaan Data dan Informasi Perizinan dan Non Perizinan yang Terintegrasi pada Tingkat Daerah Kabupaten/Kota	-	-			-	51.000.000,00			-	3. Penguatan Ketahanan dan Transformasi Ekonomi Pembangunan Kawasan Sumber Ekonomi Terpadu Berbasis Agroindustri	-	-	0,00	DINAS PENANAMAN MODAL DAN PELAYANAN TERPADU SATU PINTU
	2.18.06.2.01.0002	Pengolahan, Penyajian dan Pemanfaatan Data dan Informasi Perizinan Berbasis Sistem Pelayanan Perizinan Berusaha Terintegrasi secara Elektronik														

NO	KODE	URUSAN / BIDANG URUSAN / PROGRAM / OUTCOME / KEGIATAN / SUB KEGIATAN	INDIKATOR PROGRAM / KEGIATAN / SUB KEGIATAN	TARGET AKHIR PERIODE RENSTRA OPD	REALISASI CAPAIAN RENJA OPD TAHUN 2024	PRAKIRAAN CAPAIAN TARGET RENJA OPD TAHUN 2025	CAPAIAN KINERJA DAN KERANGKA PENDANAAN						KELOMPOK SASARAN	PRAKIRAAN MAJU RENCANA TAHUN 2027		PERANGKAT DAERAH PENANGGUNG JAWAB
							TARGET 2026	PAGU INDIKATIF (Rp)	LOKASI	SUMBER DANA	PRIORITAS			TARGET	PAGU INDIKATIF (Rp)	
											NASIONAL	DAERAH				
1	2	3	4	5	6	7	8	9	10	11	12	13	14	15	16	17
			Jumlah Data dan Informasi Perizinan Berbasis Sistem Pelayanan Perizinan Berusaha Terintegrasi secara Elektronik yang Diolah, Dikaji dan Dimanfaatkan				4 Dokumen	51.000.000,00	Kab. Bengkulu Selatan, Semua Kecamatan, Semua Kel/Desa	DANA ALOKASI UMUM (DAU)	-	3. Penguatan Ketahanan dan Transformasi Ekonomi Pembangunan Kawasan Sumber Ekonomi Terpadu Berbasis Agroindustri	-		0,00	DINAS PENANAMAN MODAL DAN PELAYANAN TERPADU SATU PINTU
		DINAS KEPEMUDAAN DAN OLAHRAGA						**5.440.683.550,00**							**5.859.259.300,00**	
	2	**URUSAN PEMERINTAHAN WAJIB YANG TIDAK BERKAITAN DENGAN PELAYANAN DASAR**						**5.440.683.550,00**							**5.859.259.300,00**	
	2.19	**URUSAN PEMERINTAHAN BIDANG KEPEMUDAAN DAN OLAHRAGA**						**5.440.683.550,00**							**5.859.259.300,00**	
1.	**2.19.01**	**PROGRAM PENUNJANG URUSAN PEMERINTAHAN DAERAH KABUPATEN/KOTA**	**-**	**-**			**-**	**3.890.045.550,00**						**-**	**4.100.617.300,00**	
	2.19.01.2.01	Perencanaan, Penganggaran, dan Evaluasi Kinerja Perangkat Daerah	-	-			-	34.889.085,00			-	1. Percepatan Pengentasan Kemiskinan dan Peningkatan Kualitas SDM yang Berdaya Saing Pembangunan Manusia dan Pengentasan Kemiskinan	-	-	37.889.200,00	DINAS KEPEMUDAAN DAN OLAHRAGA
	2.19.01.2.01.0001	Penyusunan Dokumen Perencanaan Perangkat Daerah														

NO	KODE	URUSAN / BIDANG URUSAN / PROGRAM / OUTCOME / KEGIATAN / SUB KEGIATAN	INDIKATOR PROGRAM / KEGIATAN / SUB KEGIATAN	TARGET AKHIR PERIODE RENSTRA OPD	REALISASI CAPAIAN RENJA OPD TAHUN 2024	PRAKIRAAN CAPAIAN TARGET RENJA OPD TAHUN 2025	CAPAIAN KINERJA DAN KERANGKA PENDANAAN						KELOMPOK SASARAN	PRAKIRAAN MAJU RENCANA TAHUN 2027		PERANGKAT DAERAH PENANGGUNG JAWAB
							TARGET 2026	PAGU INDIKATIF (Rp)	LOKASI	SUMBER DANA	PRIORITAS			TARGET	PAGU INDIKATIF (Rp)	
											NASIONAL	DAERAH				
1	2	3	4	5	6	7	8	9	10	11	12	13	14	15	16	17
			Jumlah Dokumen Perencanaan Perangkat Daerah				10 Dokumen	21.915.390,00	Kab. Bengkulu Selatan, Semua Kecamatan, Semua Kel/Desa	DANA ALOKASI UMUM (DAU)	-	1. Percepatan Pengentasan Kemiskinan dan Peningkatan Kualitas SDM yang Berdaya Saing Pembangunan Manusia dan Pengentasan Kemiskinan	-		23.915.400,00	DINAS KEPEMUDAAN DAN OLAHRAGA
	2.19.01.2.01.0006	Koordinasi dan Penyusunan Laporan Capaian Kinerja dan Ikhtisar Realisasi Kinerja SKPD														
			Jumlah Laporan Capaian Kinerja dan Ikhtisar Realisasi Kinerja SKPD dan Laporan Hasil Koordinasi Penyusunan Laporan Capaian Kinerja dan Ikhtisar Realisasi Kinerja SKPD				8 Laporan	12.973.695,00	Kab. Bengkulu Selatan, Semua Kecamatan, Semua Kel/Desa	DANA ALOKASI UMUM (DAU)	-	1. Percepatan Pengentasan Kemiskinan dan Peningkatan Kualitas SDM yang Berdaya Saing Pembangunan Manusia dan Pengentasan Kemiskinan	-		13.973.800,00	DINAS KEPEMUDAAN DAN OLAHRAGA
	2.19.01.2.02	Administrasi Keuangan Perangkat Daerah	-	-			-	3.349.818.025,00			-	1. Percepatan Pengentasan Kemiskinan dan Peningkatan Kualitas SDM yang Berdaya Saing Pembangunan Manusia dan Pengentasan Kemiskinan	-	-	3.520.208.660,00	DINAS KEPEMUDAAN DAN OLAHRAGA
	2.19.01.2.02.0001	Penyediaan Gaji dan Tunjangan ASN														

NO	KODE	URUSAN / BIDANG URUSAN / PROGRAM / OUTCOME / KEGIATAN / SUB KEGIATAN	INDIKATOR PROGRAM / KEGIATAN / SUB KEGIATAN	TARGET AKHIR PERIODE RENSTRA OPD	REALISASI CAPAIAN RENJA OPD TAHUN 2024	PRAKIRAAN CAPAIAN TARGET RENJA OPD TAHUN 2025	CAPAIAN KINERJA DAN KERANGKA PENDANAAN						KELOMPOK SASARAN	PRAKIRAAN MAJU RENCANA TAHUN 2027		PERANGKAT DAERAH PENANGGUNG JAWAB
							TARGET 2026	PAGU INDIKATIF (Rp)	LOKASI	SUMBER DANA	PRIORITAS			TARGET	PAGU INDIKATIF (Rp)	
											NASIONAL	DAERAH				
1	2	3	4	5	6	7	8	9	10	11	12	13	14	15	16	17
			Jumlah Orang yang Menerima Gaji dan Tunjangan ASN				29 Orang/bulan	3.190.683.625,00	Kab. Bengkulu Selatan, Semua Kecamatan, Semua Kel/Desa	DANA ALOKASI UMUM (DAU)	-	1. Percepatan Pengentasan Kemiskinan dan Peningkatan Kualitas SDM yang Berdaya Saing Pembangunan Manusia dan Pengentasan Kemiskinan	-		3.307.183.260,00	DINAS KEPEMUDAAN DAN OLAHRAGA
	2.19.01.2.02.0003	Pelaksanaan Penatausahaan dan Pengujian/Verifikasi Keuangan SKPD														
			Jumlah Dokumen Penatausahaan dan Pengujian/Verifikasi Keuangan SKPD				12 Dokumen	150.949.400,00	Kab. Bengkulu Selatan, Semua Kecamatan, Semua Kel/Desa	DANA ALOKASI UMUM (DAU)	-	1. Percepatan Pengentasan Kemiskinan dan Peningkatan Kualitas SDM yang Berdaya Saing Pembangunan Manusia dan Pengentasan Kemiskinan	-		206.025.400,00	DINAS KEPEMUDAAN DAN OLAHRAGA
	2.19.01.2.02.0005	Koordinasi dan Penyusunan Laporan Keuangan Akhir Tahun SKPD														
			Jumlah Laporan Keuangan Akhir Tahun SKPD dan Laporan Hasil Koordinasi Penyusunan Laporan Keuangan Akhir Tahun SKPD				6 Laporan	8.185.000,00	Kab. Bengkulu Selatan, Semua Kecamatan, Semua Kel/Desa	DANA ALOKASI UMUM (DAU)	-	1. Percepatan Pengentasan Kemiskinan dan Peningkatan Kualitas SDM yang Berdaya Saing Pembangunan Manusia dan Pengentasan Kemiskinan	-		7.000.000,00	DINAS KEPEMUDAAN DAN OLAHRAGA

NO	KODE	URUSAN / BIDANG URUSAN / PROGRAM / OUTCOME / KEGIATAN / SUB KEGIATAN	INDIKATOR PROGRAM / KEGIATAN / SUB KEGIATAN	TARGET AKHIR PERIODE RENSTRA OPD	REALISASI CAPAIAN RENJA OPD TAHUN 2024	PRAKIRAAN CAPAIAN TARGET RENJA OPD TAHUN 2025	CAPAIAN KINERJA DAN KERANGKA PENDANAAN						KELOMPOK SASARAN	PRAKIRAAN MAJU RENCANA TAHUN 2027		PERANGKAT DAERAH PENANGGUNG JAWAB
							TARGET 2026	PAGU INDIKATIF (Rp)	LOKASI	SUMBER DANA	PRIORITAS			TARGET	PAGU INDIKATIF (Rp)	
											NASIONAL	DAERAH				
1	2	3	4	5	6	7	8	9	10	11	12	13	14	15	16	17
	2.19.01.2.03	Administrasi Barang Milik Daerah pada Perangkat Daerah	-	-			-	10.196.000,00			-	1. Percepatan Pengentasan Kemiskinan dan Peningkatan Kualitas SDM yang Berdaya Saing Pembangunan Manusia dan Pengentasan Kemiskinan	-	-	6.999.000,00	DINAS KEPEMUDAAN DAN OLAHRAGA
	2.19.01.2.03.0005	Rekonsiliasi dan Penyusunan Laporan Barang Milik Daerah pada SKPD														
			Jumlah Laporan Rekonsiliasi dan Penyusunan Laporan Barang Milik Daerah pada SKPD				12 Laporan	10.196.000,00	Kab. Bengkulu Selatan, Semua Kecamatan, Semua Kel/Desa	DANA ALOKASI UMUM (DAU)	-	1. Percepatan Pengentasan Kemiskinan dan Peningkatan Kualitas SDM yang Berdaya Saing Pembangunan Manusia dan Pengentasan Kemiskinan	-		6.999.000,00	DINAS KEPEMUDAAN DAN OLAHRAGA
	2.19.01.2.06	Administrasi Umum Perangkat Daerah	-	-			-	207.414.000,00			-	1. Percepatan Pengentasan Kemiskinan dan Peningkatan Kualitas SDM yang Berdaya Saing Pembangunan Manusia dan Pengentasan Kemiskinan	-	-	260.906.000,00	DINAS KEPEMUDAAN DAN OLAHRAGA
	2.19.01.2.06.0001	Penyediaan Komponen Instalasi Listrik/Penerangan Bangunan Kantor														

NO	KODE	URUSAN / BIDANG URUSAN / PROGRAM / OUTCOME / KEGIATAN / SUB KEGIATAN	INDIKATOR PROGRAM / KEGIATAN / SUB KEGIATAN	TARGET AKHIR PERIODE RENSTRA OPD	REALISASI CAPAIAN RENJA OPD TAHUN 2024	PRAKIRAAN CAPAIAN TARGET RENJA OPD TAHUN 2025	CAPAIAN KINERJA DAN KERANGKA PENDANAAN						KELOMPOK SASARAN	PRAKIRAAN MAJU RENCANA TAHUN 2027		PERANGKAT DAERAH PENANGGUNG JAWAB
							TARGET 2026	PAGU INDIKATIF (Rp)	LOKASI	SUMBER DANA	PRIORITAS			TARGET	PAGU INDIKATIF (Rp)	
											NASIONAL	DAERAH				
1	2	3	4	5	6	7	8	9	10	11	12	13	14	15	16	17
			Jumlah Paket Komponen Instalasi Listrik/Penerangan Bangunan Kantor yang Disediakan				9 Paket	9.660.000,00	Kab. Bengkulu Selatan, Semua Kecamatan, Semua Kel/Desa	DANA ALOKASI UMUM (DAU)	-	1. Percepatan Pengentasan Kemiskinan dan Peningkatan Kualitas SDM yang Berdaya Saing Pembangunan Manusia dan Pengentasan Kemiskinan	-		10.660.000,00	DINAS KEPEMUDAAN DAN OLAHRAGA
	2.19.01.2.06.0004	Penyediaan Bahan Logistik Kantor														
			Jumlah Paket Bahan Logistik Kantor yang Disediakan				12 Paket	80.099.600,00	Kab. Bengkulu Selatan, Semua Kecamatan, Semua Kel/Desa	DANA ALOKASI UMUM (DAU)	-	1. Percepatan Pengentasan Kemiskinan dan Peningkatan Kualitas SDM yang Berdaya Saing Pembangunan Manusia dan Pengentasan Kemiskinan	-		82.101.000,00	DINAS KEPEMUDAAN DAN OLAHRAGA
	2.19.01.2.06.0005	Penyediaan Barang Cetakan dan Penggandaan														
			Jumlah Paket Barang Cetakan dan Penggandaan yang Disediakan				12 Paket	8.751.400,00	Semua Kota/Kab, Semua Kecamatan, Semua Kel/Desa	DANA ALOKASI UMUM (DAU)	-	1. Percepatan Pengentasan Kemiskinan dan Peningkatan Kualitas SDM yang Berdaya Saing Pembangunan Manusia dan Pengentasan Kemiskinan	-		9.314.000,00	DINAS KEPEMUDAAN DAN OLAHRAGA
	2.19.01.2.06.0006	Penyediaan Bahan Bacaan dan Peraturan Perundang-undangan														

NO	KODE	URUSAN / BIDANG URUSAN / PROGRAM / OUTCOME / KEGIATAN / SUB KEGIATAN	INDIKATOR PROGRAM / KEGIATAN / SUB KEGIATAN	TARGET AKHIR PERIODE RENSTRA OPD	REALISASI CAPAIAN RENJA OPD TAHUN 2024	PRAKIRAAN CAPAIAN TARGET RENJA OPD TAHUN 2025	CAPAIAN KINERJA DAN KERANGKA PENDANAAN						KELOMPOK SASARAN	PRAKIRAAN MAJU RENCANA TAHUN 2027		PERANGKAT DAERAH PENANGGUNG JAWAB
							TARGET 2026	PAGU INDIKATIF (Rp)	LOKASI	SUMBER DANA	PRIORITAS			TARGET	PAGU INDIKATIF (Rp)	
											NASIONAL	DAERAH				
1	2	3	4	5	6	7	8	9	10	11	12	13	14	15	16	17
			Jumlah Dokumen Bahan Bacaan dan Peraturan Perundang-Undangan yang Disediakan				144 Dokumen	8.800.000,00	Kab. Bengkulu Selatan, Semua Kecamatan, Semua Kel/Desa	DANA ALOKASI UMUM (DAU)	-	1. Percepatan Pengentasan Kemiskinan dan Peningkatan Kualitas SDM yang Berdaya Saing Pembangunan Manusia dan Pengentasan Kemiskinan	-		8.800.000,00	DINAS KEPEMUDAAN DAN OLAHRAGA
	2.19.01.2.06.0009	Penyelenggaraan Rapat Koordinasi dan Konsultasi SKPD														
			Jumlah Laporan Penyelenggaraan Rapat Koordinasi dan Konsultasi SKPD				100 Laporan	100.103.000,00	Kab. Bengkulu Selatan, Semua Kecamatan, Semua Kel/Desa	DANA ALOKASI UMUM (DAU)	-	1. Percepatan Pengentasan Kemiskinan dan Peningkatan Kualitas SDM yang Berdaya Saing Pembangunan Manusia dan Pengentasan Kemiskinan	-		150.031.000,00	DINAS KEPEMUDAAN DAN OLAHRAGA
	2.19.01.2.07	Pengadaan Barang Milik Daerah Penunjang Urusan Pemerintah Daerah	-	-			-	48.601.000,00			-	1. Percepatan Pengentasan Kemiskinan dan Peningkatan Kualitas SDM yang Berdaya Saing Pembangunan Manusia dan Pengentasan Kemiskinan	-	-	25.830.000,00	DINAS KEPEMUDAAN DAN OLAHRAGA
	2.19.01.2.07.0006	Pengadaan Peralatan dan Mesin Lainnya														

NO	KODE	URUSAN / BIDANG URUSAN / PROGRAM / OUTCOME / KEGIATAN / SUB KEGIATAN	INDIKATOR PROGRAM / KEGIATAN / SUB KEGIATAN	TARGET AKHIR PERIODE RENSTRA OPD	REALISASI CAPAIAN RENJA OPD TAHUN 2024	PRAKIRAAN CAPAIAN TARGET RENJA OPD TAHUN 2025	CAPAIAN KINERJA DAN KERANGKA PENDANAAN						KELOMPOK SASARAN	PRAKIRAAN MAJU RENCANA TAHUN 2027		PERANGKAT DAERAH PENANGGUNG JAWAB
							TARGET 2026	PAGU INDIKATIF (Rp)	LOKASI	SUMBER DANA	PRIORITAS			TARGET	PAGU INDIKATIF (Rp)	
											NASIONAL	DAERAH				
1	2	3	4	5	6	7	8	9	10	11	12	13	14	15	16	17
			Jumlah Unit Peralatan dan Mesin Lainnya yang Disediakan				2 Unit	48.601.000,00	Kab. Bengkulu Selatan, Semua Kecamatan, Semua Kel/Desa	DANA ALOKASI UMUM (DAU)	-	1. Percepatan Pengentasan Kemiskinan dan Peningkatan Kualitas SDM yang Berdaya Saing Pembangunan Manusia dan Pengentasan Kemiskinan	-		25.830.000,00	DINAS KEPEMUDAAN DAN OLAHRAGA
	2.19.01.2.08	Penyediaan Jasa Penunjang Urusan Pemerintahan Daerah	-	-			-	150.450.440,00			-	1. Percepatan Pengentasan Kemiskinan dan Peningkatan Kualitas SDM yang Berdaya Saing Pembangunan Manusia dan Pengentasan Kemiskinan	-	-	138.151.440,00	DINAS KEPEMUDAAN DAN OLAHRAGA
	2.19.01.2.08.0002	Penyediaan Jasa Komunikasi, Sumber Daya Air dan Listrik														
			Jumlah Laporan Penyediaan Jasa Komunikasi, Sumber Daya Air dan Listrik yang Disediakan				12 Laporan	67.222.440,00	Kab. Bengkulu Selatan, Semua Kecamatan, Semua Kel/Desa	DANA ALOKASI UMUM (DAU)	-	1. Percepatan Pengentasan Kemiskinan dan Peningkatan Kualitas SDM yang Berdaya Saing Pembangunan Manusia dan Pengentasan Kemiskinan	-		70.222.440,00	DINAS KEPEMUDAAN DAN OLAHRAGA
	2.19.01.2.08.0004	Penyediaan Jasa Pelayanan Umum Kantor														

NO	KODE	URUSAN / BIDANG URUSAN / PROGRAM / OUTCOME / KEGIATAN / SUB KEGIATAN	INDIKATOR PROGRAM / KEGIATAN / SUB KEGIATAN	TARGET AKHIR PERIODE RENSTRA OPD	REALISASI CAPAIAN RENJA OPD TAHUN 2024	PRAKIRAAN CAPAIAN TARGET RENJA OPD TAHUN 2025	CAPAIAN KINERJA DAN KERANGKA PENDANAAN						KELOMPOK SASARAN	PRAKIRAAN MAJU RENCANA TAHUN 2027		PERANGKAT DAERAH PENANGGUNG JAWAB
							TARGET 2026	PAGU INDIKATIF (Rp)	LOKASI	SUMBER DANA	PRIORITAS			TARGET	PAGU INDIKATIF (Rp)	
											NASIONAL	DAERAH				
1	2	3	4	5	6	7	8	9	10	11	12	13	14	15	16	17
			Jumlah Laporan Penyediaan Jasa Pelayanan Umum Kantor yang Disediakan				12 Laporan	83.228.000,00	Kab. Bengkulu Selatan, Semua Kecamatan, Semua Kel/Desa	DANA ALOKASI UMUM (DAU)	-	1. Percepatan Pengentasan Kemiskinan dan Peningkatan Kualitas SDM yang Berdaya Saing Pembangunan Manusia dan Pengentasan Kemiskinan	-		67.929.000,00	DINAS KEPEMUDAAN DAN OLAHRAGA
	2.19.01.2.09	Pemeliharaan Barang Milik Daerah Penunjang Urusan Pemerintahan Daerah	-	-			-	88.677.000,00			-	1. Percepatan Pengentasan Kemiskinan dan Peningkatan Kualitas SDM yang Berdaya Saing Pembangunan Manusia dan Pengentasan Kemiskinan	-	-	110.633.000,00	DINAS KEPEMUDAAN DAN OLAHRAGA
	2.19.01.2.09.0001	Penyediaan Jasa Pemeliharaan, Biaya Pemeliharaan, dan Pajak Kendaraan Perorangan Dinas atau Kendaraan Dinas Jabatan														
			Jumlah Kendaraan Perorangan Dinas atau Kendaraan Dinas Jabatan yang Dipelihara dan dibayarkan Pajaknya				2 Unit	51.602.000,00	Kab. Bengkulu Selatan, Semua Kecamatan, Semua Kel/Desa	DANA ALOKASI UMUM (DAU)	-	1. Percepatan Pengentasan Kemiskinan dan Peningkatan Kualitas SDM yang Berdaya Saing Pembangunan Manusia dan Pengentasan Kemiskinan	-		61.503.000,00	DINAS KEPEMUDAAN DAN OLAHRAGA
	2.19.01.2.09.0006	Pemeliharaan Peralatan dan Mesin Lainnya														

NO	KODE	URUSAN / BIDANG URUSAN / PROGRAM / OUTCOME / KEGIATAN / SUB KEGIATAN	INDIKATOR PROGRAM / KEGIATAN / SUB KEGIATAN	TARGET AKHIR PERIODE RENSTRA OPD	REALISASI CAPAIAN RENJA OPD TAHUN 2024	PRAKIRAAN CAPAIAN TARGET RENJA OPD TAHUN 2025	CAPAIAN KINERJA DAN KERANGKA PENDANAAN						KELOMPOK SASARAN	PRAKIRAAN MAJU RENCANA TAHUN 2027		PERANGKAT DAERAH PENANGGUNG JAWAB
							TARGET 2026	PAGU INDIKATIF (Rp)	LOKASI	SUMBER DANA	PRIORITAS			TARGET	PAGU INDIKATIF (Rp)	
											NASIONAL	DAERAH				
1	2	3	4	5	6	7	8	9	10	11	12	13	14	15	16	17
			Jumlah Peralatan dan Mesin Lainnya yang Dipelihara				28 Unit	17.130.000,00	Kab. Bengkulu Selatan, Semua Kecamatan, Semua Kel/Desa	DANA ALOKASI UMUM (DAU)	-	1. Percepatan Pengentasan Kemiskinan dan Peningkatan Kualitas SDM yang Berdaya Saing Pembangunan Manusia dan Pengentasan Kemiskinan	-		19.130.000,00	DINAS KEPEMUDAAN DAN OLAHRAGA
	2.19.01.2.09.0010	Pemeliharaan/Rehabilitasi Sarana dan Prasarana Gedung Kantor atau Bangunan Lainnya														
			Jumlah Sarana dan Prasarana Gedung Kantor atau Bangunan Lainnya yang Dipelihara/Direhabilitasi				3 Unit	19.945.000,00	Kab. Bengkulu Selatan, Semua Kecamatan, Semua Kel/Desa	DANA ALOKASI UMUM (DAU)	-	1. Percepatan Pengentasan Kemiskinan dan Peningkatan Kualitas SDM yang Berdaya Saing Pembangunan Manusia dan Pengentasan Kemiskinan	-		30.000.000,00	DINAS KEPEMUDAAN DAN OLAHRAGA
2.	**2.19.02**	**PROGRAM PENGEMBANGAN KAPASITAS DAYA SAING KEPEMUDAAN**	***Jumlah Pemuda yang berperan serta dalam Pembangunan***	**-**			**290 Orang**	**34.000.000,00**						**-**	**49.000.000,00**	
	2.19.02.2.01	Penyadaran, Pemberdayaan, dan Pengembangan Pemuda dan Kepemudaan Terhadap Pemuda Pelopor Kabupaten/Kota, Wirausaha Muda Pemula, dan Pemuda Kader Kabupaten/Kota	*Jumlah Pemuda yang mengikuti Seleksi Paskibraka, Pelatihan Pemuda Pelopor,Penyuluhan Narkoba*	-			144 Unit, Set, Org	34.000.000,00			-	1. Percepatan Pengentasan Kemiskinan dan Peningkatan Kualitas SDM yang Berdaya Saing Pembangunan Manusia dan Pengentasan Kemiskinan	-	-	49.000.000,00	DINAS KEPEMUDAAN DAN OLAHRAGA
	2.19.02.2.01.0015	Koordinasi, Sinkronisasi dan Penyelenggaraan Pengembangan Kepeloporan Pemuda bagi Pemuda Pelopor Tingkat Kabupaten/kota														

NO	KODE	URUSAN / BIDANG URUSAN / PROGRAM / OUTCOME / KEGIATAN / SUB KEGIATAN	INDIKATOR PROGRAM / KEGIATAN / SUB KEGIATAN	TARGET AKHIR PERIODE RENSTRA OPD	REALISASI CAPAIAN RENJA OPD TAHUN 2024	PRAKIRAAN CAPAIAN TARGET RENJA OPD TAHUN 2025	CAPAIAN KINERJA DAN KERANGKA PENDANAAN						KELOMPOK SASARAN	PRAKIRAAN MAJU RENCANA TAHUN 2027		PERANGKAT DAERAH PENANGGUNG JAWAB
							TARGET 2026	PAGU INDIKATIF (Rp)	LOKASI	SUMBER DANA	PRIORITAS			TARGET	PAGU INDIKATIF (Rp)	
											NASIONAL	DAERAH				
1	2	3	4	5	6	7	8	9	10	11	12	13	14	15	16	17
			Jumlah Pemuda Pelopor Tingkat kabupaten/kota dari Seluruh Kabupaten/Kota yang difasilitasi dalam Pengembangan Kepeloporan Pemuda				3 Orang	34.000.000,00	Kab. Bengkulu Selatan, Semua Kecamatan, Semua Kel/Desa	DANA ALOKASI UMUM (DAU)	-	1. Percepatan Pengentasan Kemiskinan dan Peningkatan Kualitas SDM yang Berdaya Saing Pembangunan Manusia dan Pengentasan Kemiskinan	-		49.000.000,00	DINAS KEPEMUDAAN DAN OLAHRAGA
3.	**2.19.03**	**PROGRAM PENGEMBANGAN KAPASITAS DAYA SAING KEOLAHRAGAAN**	***jumlah atlet yang berprestasi tingkat pelajar***	**-**			**356 Orang**	**1.266.638.000,00**						**-**	**1.459.642.000,00**	
	2.19.03.2.01	Pembinaan dan Pengembangan Olahraga Pendidikan pada Jenjang Pendidikan yang Menjadi Kewenangan Daerah Kabupaten/Kota	*Jumlah cabang olahraga yang dapat diikutsertakan didalam perlombaan tingkat kabupaten/Provinsi/Nasional*	-			14 Kali, set, bh, unit	47.025.000,00			-	1. Percepatan Pengentasan Kemiskinan dan Peningkatan Kualitas SDM yang Berdaya Saing Pembangunan Manusia dan Pengentasan Kemiskinan	-	-	47.025.000,00	DINAS KEPEMUDAAN DAN OLAHRAGA
	2.19.03.2.01.0005	Koordinasi dan sinkronisasi penyediaan prasarana olahraga melalui perencanaan, pengadaan, pemanfaatan, pemeliharaan, dan pengawasan Prasarana Olahraga di tingkat kabupaten/kota														
			Jumlah sarana dan prasarana olahraga di tingkat kabupaten/kota yang tersedia				3 Unit	47.025.000,00	Kab. Bengkulu Selatan, Semua Kecamatan, Semua Kel/Desa	DANA ALOKASI UMUM (DAU)	-	1. Percepatan Pengentasan Kemiskinan dan Peningkatan Kualitas SDM yang Berdaya Saing Pembangunan Manusia dan Pengentasan Kemiskinan	-		47.025.000,00	DINAS KEPEMUDAAN DAN OLAHRAGA

NO	KODE	URUSAN / BIDANG URUSAN / PROGRAM / OUTCOME / KEGIATAN / SUB KEGIATAN	INDIKATOR PROGRAM / KEGIATAN / SUB KEGIATAN	TARGET AKHIR PERIODE RENSTRA OPD	REALISASI CAPAIAN RENJA OPD TAHUN 2024	PRAKIRAAN CAPAIAN TARGET RENJA OPD TAHUN 2025	CAPAIAN KINERJA DAN KERANGKA PENDANAAN						KELOMPOK SASARAN	PRAKIRAAN MAJU RENCANA TAHUN 2027		PERANGKAT DAERAH PENANGGUNG JAWAB
							TARGET 2026	PAGU INDIKATIF (Rp)	LOKASI	SUMBER DANA	PRIORITAS			TARGET	PAGU INDIKATIF (Rp)	
											NASIONAL	DAERAH				
1	2	3	4	5	6	7	8	9	10	11	12	13	14	15	16	17
	2.19.03.2.02	Penyelenggaraan Kejuaraan Olahraga Tingkat Daerah Kabupaten/Kota	*Terbentuknya atlit cabang olahraga yang dapat diikutsertakan perlombaan tingkat kabupaten*	-			62 org, cabor	117.892.000,00			-	1. Percepatan Pengentasan Kemiskinan dan Peningkatan Kualitas SDM yang Berdaya Saing Pembangunan Manusia dan Pengentasan Kemiskinan	-	-	167.892.000,00	DINAS KEPEMUDAAN DAN OLAHRAGA
	2.19.03.2.02.0006	Keikutsertaan anggota kontingen kabupaten/kota dalam Penyelenggaraan pekan dan kejuaraan olahraga														
			Jumlah Peserta pada Penyelenggaraan Kejuaraan Tingkat kabupaten/kota				115 Orang	117.892.000,00	Kab. Bengkulu Selatan, Semua Kecamatan, Semua Kel/Desa	DANA ALOKASI UMUM (DAU)	-	1. Percepatan Pengentasan Kemiskinan dan Peningkatan Kualitas SDM yang Berdaya Saing Pembangunan Manusia dan Pengentasan Kemiskinan	-		167.892.000,00	DINAS KEPEMUDAAN DAN OLAHRAGA
	2.19.03.2.03	Pembinaan dan Pengembangan Olahraga Prestasi Tingkat Daerah Provinsi	*Terbentuknya atlit cabang olahraga ditingkat provinsi/nasional*	-			54 org, cabor, pengcab	1.000.000.000,00			-	1. Percepatan Pengentasan Kemiskinan dan Peningkatan Kualitas SDM yang Berdaya Saing Pembangunan Manusia dan Pengentasan Kemiskinan	-	-	1.150.000.000,00	DINAS KEPEMUDAAN DAN OLAHRAGA
	2.19.03.2.03.0009	Pembinaan dan Pengembangan Olahragawan Berprestasi kabupaten/kota														

NO	KODE	URUSAN / BIDANG URUSAN / PROGRAM / OUTCOME / KEGIATAN / SUB KEGIATAN	INDIKATOR PROGRAM / KEGIATAN / SUB KEGIATAN	TARGET AKHIR PERIODE RENSTRA OPD	REALISASI CAPAIAN RENJA OPD TAHUN 2024	PRAKIRAAN CAPAIAN TARGET RENJA OPD TAHUN 2025	CAPAIAN KINERJA DAN KERANGKA PENDANAAN						KELOMPOK SASARAN	PRAKIRAAN MAJU RENCANA TAHUN 2027		PERANGKAT DAERAH PENANGGUNG JAWAB
							TARGET 2026	PAGU INDIKATIF (Rp)	LOKASI	SUMBER DANA	PRIORITAS			TARGET	PAGU INDIKATIF (Rp)	
											NASIONAL	DAERAH				
1	2	3	4	5	6	7	8	9	10	11	12	13	14	15	16	17
			Jumlah Olahragawan Berprestasi kabupaten/kota yang Dibina dan Diberikan Pengembangan				100 Orang	1.000.000.000,00	Kab. Bengkulu Selatan, Semua Kecamatan, Semua Kel/Desa	DANA ALOKASI UMUM (DAU)	-	1. Percepatan Pengentasan Kemiskinan dan Peningkatan Kualitas SDM yang Berdaya Saing Pembangunan Manusia dan Pengentasan Kemiskinan	-		1.150.000.000,00	DINAS KEPEMUDAAN DAN OLAHRAGA
	2.19.03.2.04	Pembinaan dan Pengembangan Organisasi Olahraga	*jumlah wasit/juri yang profesional, Organisasi yang terbina*	-			15 Org, kali	35.000.000,00			-	1. Percepatan Pengentasan Kemiskinan dan Peningkatan Kualitas SDM yang Berdaya Saing Pembangunan Manusia dan Pengentasan Kemiskinan	-	-	45.000.000,00	DINAS KEPEMUDAAN DAN OLAHRAGA
	2.19.03.2.04.0005	Pelaksanaan Standar nasional pengelolaan Organisasi Keolahragaan di kabupaten/kota														
			Persentase pengelolaan organisasi keolahragaan di kabupaten/kota sesuai dengan standar nasional				5 Dokumen	35.000.000,00	Kab. Bengkulu Selatan, Semua Kecamatan, Semua Kel/Desa	DANA ALOKASI UMUM (DAU)	-	1. Percepatan Pengentasan Kemiskinan dan Peningkatan Kualitas SDM yang Berdaya Saing Pembangunan Manusia dan Pengentasan Kemiskinan	-		45.000.000,00	DINAS KEPEMUDAAN DAN OLAHRAGA

NO	KODE	URUSAN / BIDANG URUSAN / PROGRAM / OUTCOME / KEGIATAN / SUB KEGIATAN	INDIKATOR PROGRAM / KEGIATAN / SUB KEGIATAN	TARGET AKHIR PERIODE RENSTRA OPD	REALISASI CAPAIAN RENJA OPD TAHUN 2024	PRAKIRAAN CAPAIAN TARGET RENJA OPD TAHUN 2025	CAPAIAN KINERJA DAN KERANGKA PENDANAAN						KELOMPOK SASARAN	PRAKIRAAN MAJU RENCANA TAHUN 2027		PERANGKAT DAERAH PENANGGUNG JAWAB
							TARGET 2026	PAGU INDIKATIF (Rp)	LOKASI	SUMBER DANA	PRIORITAS			TARGET	PAGU INDIKATIF (Rp)	
											NASIONAL	DAERAH				
1	2	3	4	5	6	7	8	9	10	11	12	13	14	15	16	17
	2.19.03.2.05	Pembinaan dan Pengembangan Olahraga Rekreasi	*Jumlah atlit yang berprestasi*	-			12 Keg, Club, Unit	66.721.000,00			-	1. Percepatan Pengentasan Kemiskinan dan Peningkatan Kualitas SDM yang Berdaya Saing Pembangunan Manusia dan Pengentasan Kemiskinan	-	-	49.725.000,00	DINAS KEPEMUDAAN DAN OLAHRAGA
	2.19.03.2.05.0008	Pemanfaatan Olahraga Tradisional dalam Masyarakat														
			Jumlah Dokumen Hasil Penyelenggaraan Olahraga Tradisional di Masyarakat				20 Dokumen	66.721.000,00	Kab. Bengkulu Selatan, Semua Kecamatan, Semua Kel/Desa	DANA ALOKASI UMUM (DAU)	-	1. Percepatan Pengentasan Kemiskinan dan Peningkatan Kualitas SDM yang Berdaya Saing Pembangunan Manusia dan Pengentasan Kemiskinan	-		49.725.000,00	DINAS KEPEMUDAAN DAN OLAHRAGA
4.	**2.19.04**	**PROGRAM PENGEMBANGAN KAPASITAS KEPRAMUKAAN**	***Jumlah anggota Pramuka yang ikut di dalam kegiatan kepramukaan***	**-**			**40 Orang**	**250.000.000,00**						**-**	**250.000.000,00**	
	2.19.04.2.01	Pembinaan dan Pengembangan Organisasi Kepramukaan	*Jumlah anggota Pramuka yang ikut di dalam kegiatan kepramukaan*	-			561 org, unit	250.000.000,00			-	1. Percepatan Pengentasan Kemiskinan dan Peningkatan Kualitas SDM yang Berdaya Saing Pembangunan Manusia dan Pengentasan Kemiskinan	-	-	250.000.000,00	DINAS KEPEMUDAAN DAN OLAHRAGA
	2.19.04.2.01.0003	Pengembangan Kapasitas SDM Kepramukaan Tingkat Daerah														

NO	KODE	URUSAN / BIDANG URUSAN / PROGRAM / OUTCOME / KEGIATAN / SUB KEGIATAN	INDIKATOR PROGRAM / KEGIATAN / SUB KEGIATAN	TARGET AKHIR PERIODE RENSTRA OPD	REALISASI CAPAIAN RENJA OPD TAHUN 2024	PRAKIRAAN CAPAIAN TARGET RENJA OPD TAHUN 2025	CAPAIAN KINERJA DAN KERANGKA PENDANAAN						KELOMPOK SASARAN	PRAKIRAAN MAJU RENCANA TAHUN 2027		PERANGKAT DAERAH PENANGGUNG JAWAB
							TARGET 2026	PAGU INDIKATIF (Rp)	LOKASI	SUMBER DANA	PRIORITAS			TARGET	PAGU INDIKATIF (Rp)	
											NASIONAL	DAERAH				
1	2	3	4	5	6	7	8	9	10	11	12	13	14	15	16	17
			Jumlah SDM Kepramukaan Tingkat Daerah yang Meningkat Kapasitasnya				50 Orang	250.000.000,00	Kab. Bengkulu Selatan, Semua Kecamatan, Semua Kel/Desa	DANA ALOKASI UMUM (DAU)	-	1. Percepatan Pengentasan Kemiskinan dan Peningkatan Kualitas SDM yang Berdaya Saing Pembangunan Manusia dan Pengentasan Kemiskinan	-		250.000.000,00	DINAS KEPEMUDAAN DAN OLAHRAGA
		DINAS PERPUSTAKAAN						**3.648.643.608,00**							**3.251.500.000,00**	
	2	**URUSAN PEMERINTAHAN WAJIB YANG TIDAK BERKAITAN DENGAN PELAYANAN DASAR**						**3.648.643.608,00**							**3.251.500.000,00**	
	2.23	**URUSAN PEMERINTAHAN BIDANG PERPUSTAKAAN**						**3.483.643.608,00**							**3.101.500.000,00**	
1.	**2.23.01**	**PROGRAM PENUNJANG URUSAN PEMERINTAHAN DAERAH KABUPATEN/KOTA**	**-**	**-**			**-**	**2.998.643.608,00**						**-**	**2.801.500.000,00**	
	2.23.01.2.01	Perencanaan, Penganggaran, dan Evaluasi Kinerja Perangkat Daerah	-	-			-	27.000.000,00			-	4. Inovasi dan Tata Kelola Pemerintahan Transformasi Tata Kelola Pemerintahan dan Birokrasi Berbasis Teknologi Informasi	-	-	27.000.000,00	DINAS PERPUSTAKAAN
	2.23.01.2.01.0001	Penyusunan Dokumen Perencanaan Perangkat Daerah														
			Jumlah Dokumen Perencanaan Perangkat Daerah				6 Dokumen	17.000.000,00	Kab. Bengkulu Selatan, Semua Kecamatan, Semua Kel/Desa	DANA ALOKASI UMUM (DAU)	-	4. Inovasi dan Tata Kelola Pemerintahan Transformasi Tata Kelola Pemerintahan dan Birokrasi Berbasis Teknologi Informasi	-		17.000.000,00	DINAS PERPUSTAKAAN
	2.23.01.2.01.0006	Koordinasi dan Penyusunan Laporan Capaian Kinerja dan Ikhtisar Realisasi Kinerja SKPD														

NO	KODE	URUSAN / BIDANG URUSAN / PROGRAM / OUTCOME / KEGIATAN / SUB KEGIATAN	INDIKATOR PROGRAM / KEGIATAN / SUB KEGIATAN	TARGET AKHIR PERIODE RENSTRA OPD	REALISASI CAPAIAN RENJA OPD TAHUN 2024	PRAKIRAAN CAPAIAN TARGET RENJA OPD TAHUN 2025	CAPAIAN KINERJA DAN KERANGKA PENDANAAN						KELOMPOK SASARAN	PRAKIRAAN MAJU RENCANA TAHUN 2027		PERANGKAT DAERAH PENANGGUNG JAWAB
							TARGET 2026	PAGU INDIKATIF (Rp)	LOKASI	SUMBER DANA	PRIORITAS			TARGET	PAGU INDIKATIF (Rp)	
											NASIONAL	DAERAH				
1	2	3	4	5	6	7	8	9	10	11	12	13	14	15	16	17
			Jumlah Laporan Capaian Kinerja dan Ikhtisar Realisasi Kinerja SKPD dan Laporan Hasil Koordinasi Penyusunan Laporan Capaian Kinerja dan Ikhtisar Realisasi Kinerja SKPD				12 Laporan	10.000.000,00	Kab. Bengkulu Selatan, Semua Kecamatan, Semua Kel/Desa	DANA ALOKASI UMUM (DAU)	-	4. Inovasi dan Tata Kelola Pemerintahan Transformasi Tata Kelola Pemerintahan dan Birokrasi Berbasis Teknologi Informasi	-		10.000.000,00	DINAS PERPUSTAKAAN
	2.23.01.2.02	Administrasi Keuangan Perangkat Daerah	-	-			-	2.312.143.608,00			-	4. Inovasi dan Tata Kelola Pemerintahan Transformasi Tata Kelola Pemerintahan dan Birokrasi Berbasis Teknologi Informasi	-	-	2.255.000.000,00	DINAS PERPUSTAKAAN
	2.23.01.2.02.0001	Penyediaan Gaji dan Tunjangan ASN														
			Jumlah Orang yang Menerima Gaji dan Tunjangan ASN				20 Orang/bulan	2.057.143.608,00	Kab. Bengkulu Selatan, Semua Kecamatan, Semua Kel/Desa	DANA ALOKASI UMUM (DAU)	-	4. Inovasi dan Tata Kelola Pemerintahan Transformasi Tata Kelola Pemerintahan dan Birokrasi Berbasis Teknologi Informasi	-		2.000.000.000,00	DINAS PERPUSTAKAAN
	2.23.01.2.02.0003	Pelaksanaan Penatausahaan dan Pengujian/Verifikasi Keuangan SKPD														
			Jumlah Dokumen Penatausahaan dan Pengujian/Verifikasi Keuangan SKPD				1 Dokumen	255.000.000,00	Kab. Bengkulu Selatan, Semua Kecamatan, Semua Kel/Desa	DANA ALOKASI UMUM (DAU)	-	4. Inovasi dan Tata Kelola Pemerintahan Transformasi Tata Kelola Pemerintahan dan Birokrasi Berbasis Teknologi Informasi	-		255.000.000,00	DINAS PERPUSTAKAAN

NO	KODE	URUSAN / BIDANG URUSAN / PROGRAM / OUTCOME / KEGIATAN / SUB KEGIATAN	INDIKATOR PROGRAM / KEGIATAN / SUB KEGIATAN	TARGET AKHIR PERIODE RENSTRA OPD	REALISASI CAPAIAN RENJA OPD TAHUN 2024	PRAKIRAAN CAPAIAN TARGET RENJA OPD TAHUN 2025	CAPAIAN KINERJA DAN KERANGKA PENDANAAN						KELOMPOK SASARAN	PRAKIRAAN MAJU RENCANA TAHUN 2027		PERANGKAT DAERAH PENANGGUNG JAWAB
							TARGET 2026	PAGU INDIKATIF (Rp)	LOKASI	SUMBER DANA	PRIORITAS			TARGET	PAGU INDIKATIF (Rp)	
											NASIONAL	DAERAH				
1	2	3	4	5	6	7	8	9	10	11	12	13	14	15	16	17
	2.23.01.2.03	Administrasi Barang Milik Daerah pada Perangkat Daerah	-	-			-	10.000.000,00			-	4. Inovasi dan Tata Kelola Pemerintahan Transformasi Tata Kelola Pemerintahan dan Birokrasi Berbasis Teknologi Informasi	-	-	10.000.000,00	DINAS PERPUSTAKAAN
	2.23.01.2.03.0005	Rekonsiliasi dan Penyusunan Laporan Barang Milik Daerah pada SKPD														
			Jumlah Laporan Rekonsiliasi dan Penyusunan Laporan Barang Milik Daerah pada SKPD				6 Laporan	10.000.000,00	Kab. Bengkulu Selatan, Semua Kecamatan, Semua Kel/Desa	DANA ALOKASI UMUM (DAU)	-	4. Inovasi dan Tata Kelola Pemerintahan Transformasi Tata Kelola Pemerintahan dan Birokrasi Berbasis Teknologi Informasi	-		10.000.000,00	DINAS PERPUSTAKAAN
	2.23.01.2.05	Administrasi Kepegawaian Perangkat Daerah	-	-			-	75.000.000,00			-	4. Inovasi dan Tata Kelola Pemerintahan Transformasi Tata Kelola Pemerintahan dan Birokrasi Berbasis Teknologi Informasi	-	-	25.000.000,00	DINAS PERPUSTAKAAN
	2.23.01.2.05.0003	Pendataan dan Pengolahan Administrasi Kepegawaian														
			Jumlah Dokumen Pendataan dan Pengolahan Administrasi Kepegawaian				1 Dokumen	10.000.000,00	Kab. Bengkulu Selatan, Semua Kecamatan, Semua Kel/Desa	DANA ALOKASI UMUM (DAU)	-	4. Inovasi dan Tata Kelola Pemerintahan Transformasi Tata Kelola Pemerintahan dan Birokrasi Berbasis Teknologi Informasi	-		10.000.000,00	DINAS PERPUSTAKAAN
	2.23.01.2.05.0009	Pendidikan dan Pelatihan Pegawai Berdasarkan Tugas dan Fungsi														

NO	KODE	URUSAN / BIDANG URUSAN / PROGRAM / OUTCOME / KEGIATAN / SUB KEGIATAN	INDIKATOR PROGRAM / KEGIATAN / SUB KEGIATAN	TARGET AKHIR PERIODE RENSTRA OPD	REALISASI CAPAIAN RENJA OPD TAHUN 2024	PRAKIRAAN CAPAIAN TARGET RENJA OPD TAHUN 2025	CAPAIAN KINERJA DAN KERANGKA PENDANAAN						KELOMPOK SASARAN	PRAKIRAAN MAJU RENCANA TAHUN 2027		PERANGKAT DAERAH PENANGGUNG JAWAB
							TARGET 2026	PAGU INDIKATIF (Rp)	LOKASI	SUMBER DANA	PRIORITAS			TARGET	PAGU INDIKATIF (Rp)	
											NASIONAL	DAERAH				
1	2	3	4	5	6	7	8	9	10	11	12	13	14	15	16	17
			Jumlah Pegawai Berdasarkan Tugas dan Fungsi yang Mengikuti Pendidikan dan Pelatihan				6 Orang	65.000.000,00	Kab. Bengkulu Selatan, Semua Kecamatan, Semua Kel/Desa	DANA ALOKASI UMUM (DAU)	-	4. Inovasi dan Tata Kelola Pemerintahan Transformasi Tata Kelola Pemerintahan dan Birokrasi Berbasis Teknologi Informasi	-		15.000.000,00	DINAS PERPUSTAKAAN
	2.23.01.2.06	Administrasi Umum Perangkat Daerah	-	-			-	174.000.000,00			-	4. Inovasi dan Tata Kelola Pemerintahan Transformasi Tata Kelola Pemerintahan dan Birokrasi Berbasis Teknologi Informasi	-	-	89.000.000,00	DINAS PERPUSTAKAAN
	2.23.01.2.06.0001	Penyediaan Komponen Instalasi Listrik/Penerangan Bangunan Kantor														
			Jumlah Paket Komponen Instalasi Listrik/Penerangan Bangunan Kantor yang Disediakan				2 Paket	10.000.000,00	Kab. Bengkulu Selatan, Semua Kecamatan, Semua Kel/Desa	DANA ALOKASI UMUM (DAU)	-	4. Inovasi dan Tata Kelola Pemerintahan Transformasi Tata Kelola Pemerintahan dan Birokrasi Berbasis Teknologi Informasi	-		10.000.000,00	DINAS PERPUSTAKAAN
	2.23.01.2.06.0004	Penyediaan Bahan Logistik Kantor														
			Jumlah Paket Bahan Logistik Kantor yang Disediakan				2 Paket	15.000.000,00	Kab. Bengkulu Selatan, Semua Kecamatan, Semua Kel/Desa	DANA ALOKASI UMUM (DAU)	-	4. Inovasi dan Tata Kelola Pemerintahan Transformasi Tata Kelola Pemerintahan dan Birokrasi Berbasis Teknologi Informasi	-		15.000.000,00	DINAS PERPUSTAKAAN
	2.23.01.2.06.0005	Penyediaan Barang Cetakan dan Penggandaan														

NO	KODE	URUSAN / BIDANG URUSAN / PROGRAM / OUTCOME / KEGIATAN / SUB KEGIATAN	INDIKATOR PROGRAM / KEGIATAN / SUB KEGIATAN	TARGET AKHIR PERIODE RENSTRA OPD	REALISASI CAPAIAN RENJA OPD TAHUN 2024	PRAKIRAAN CAPAIAN TARGET RENJA OPD TAHUN 2025	CAPAIAN KINERJA DAN KERANGKA PENDANAAN						KELOMPOK SASARAN	PRAKIRAAN MAJU RENCANA TAHUN 2027		PERANGKAT DAERAH PENANGGUNG JAWAB
							TARGET 2026	PAGU INDIKATIF (Rp)	LOKASI	SUMBER DANA	PRIORITAS			TARGET	PAGU INDIKATIF (Rp)	
											NASIONAL	DAERAH				
1	2	3	4	5	6	7	8	9	10	11	12	13	14	15	16	17
			Jumlah Paket Barang Cetakan dan Penggandaan yang Disediakan				2 Paket	15.000.000,00	Kab. Bengkulu Selatan, Semua Kecamatan, Semua Kel/Desa	DANA ALOKASI UMUM (DAU)	-	4. Inovasi dan Tata Kelola Pemerintahan Transformasi Tata Kelola Pemerintahan dan Birokrasi Berbasis Teknologi Informasi	-		15.000.000,00	DINAS PERPUSTAKAAN
	2.23.01.2.06.0006	Penyediaan Bahan Bacaan dan Peraturan Perundang-undangan														
			Jumlah Dokumen Bahan Bacaan dan Peraturan Perundang-Undangan yang Disediakan				1 Dokumen	34.000.000,00	Kab. Bengkulu Selatan, Semua Kecamatan, Semua Kel/Desa	DANA ALOKASI UMUM (DAU)	-	4. Inovasi dan Tata Kelola Pemerintahan Transformasi Tata Kelola Pemerintahan dan Birokrasi Berbasis Teknologi Informasi	-		34.000.000,00	DINAS PERPUSTAKAAN
	2.23.01.2.06.0009	Penyelenggaraan Rapat Koordinasi dan Konsultasi SKPD														
			Jumlah Laporan Penyelenggaraan Rapat Koordinasi dan Konsultasi SKPD				12 Laporan	100.000.000,00	Kab. Bengkulu Selatan, Semua Kecamatan, Semua Kel/Desa	DANA ALOKASI UMUM (DAU)	-	4. Inovasi dan Tata Kelola Pemerintahan Transformasi Tata Kelola Pemerintahan dan Birokrasi Berbasis Teknologi Informasi	-		15.000.000,00	DINAS PERPUSTAKAAN
	2.23.01.2.07	Pengadaan Barang Milik Daerah Penunjang Urusan Pemerintah Daerah	-	-			-	115.000.000,00			-	4. Inovasi dan Tata Kelola Pemerintahan Transformasi Tata Kelola Pemerintahan dan Birokrasi Berbasis Teknologi Informasi	-	-	115.000.000,00	DINAS PERPUSTAKAAN
	2.23.01.2.07.0001	Pengadaan Kendaraan Perorangan Dinas atau Kendaraan Dinas Jabatan														

NO	KODE	URUSAN / BIDANG URUSAN / PROGRAM / OUTCOME / KEGIATAN / SUB KEGIATAN	INDIKATOR PROGRAM / KEGIATAN / SUB KEGIATAN	TARGET AKHIR PERIODE RENSTRA OPD	REALISASI CAPAIAN RENJA OPD TAHUN 2024	PRAKIRAAN CAPAIAN TARGET RENJA OPD TAHUN 2025	CAPAIAN KINERJA DAN KERANGKA PENDANAAN						KELOMPOK SASARAN	PRAKIRAAN MAJU RENCANA TAHUN 2027		PERANGKAT DAERAH PENANGGUNG JAWAB
							TARGET 2026	PAGU INDIKATIF (Rp)	LOKASI	SUMBER DANA	PRIORITAS			TARGET	PAGU INDIKATIF (Rp)	
											NASIONAL	DAERAH				
1	2	3	4	5	6	7	8	9	10	11	12	13	14	15	16	17
			Jumlah Unit Kendaraan Perorangan Dinas atau Kendaraan Dinas Jabatan yang Disediakan				2 Unit	15.000.000,00	Kab. Bengkulu Selatan, Semua Kecamatan, Semua Kel/Desa	DANA ALOKASI UMUM (DAU)	-	4. Inovasi dan Tata Kelola Pemerintahan Transformasi Tata Kelola Pemerintahan dan Birokrasi Berbasis Teknologi Informasi	-		15.000.000,00	DINAS PERPUSTAKAAN
	2.23.01.2.07.0002	Pengadaan Kendaraan Dinas Operasional atau Lapangan														
			Jumlah Unit Kendaraan Dinas Operasional atau Lapangan yang Disediakan				2 Unit	15.000.000,00	Kab. Bengkulu Selatan, Semua Kecamatan, Semua Kel/Desa	DANA ALOKASI UMUM (DAU)	-	4. Inovasi dan Tata Kelola Pemerintahan Transformasi Tata Kelola Pemerintahan dan Birokrasi Berbasis Teknologi Informasi	-		15.000.000,00	DINAS PERPUSTAKAAN
	2.23.01.2.07.0005	Pengadaan Mebel														
			Jumlah Paket Mebel yang Disediakan				2 Unit	15.000.000,00	Kab. Bengkulu Selatan, Semua Kecamatan, Semua Kel/Desa	DANA ALOKASI UMUM (DAU)	-	4. Inovasi dan Tata Kelola Pemerintahan Transformasi Tata Kelola Pemerintahan dan Birokrasi Berbasis Teknologi Informasi	-		15.000.000,00	DINAS PERPUSTAKAAN
	2.23.01.2.07.0006	Pengadaan Peralatan dan Mesin Lainnya														
			Jumlah Unit Peralatan dan Mesin Lainnya yang Disediakan				3 Unit	25.000.000,00	Kab. Bengkulu Selatan, Semua Kecamatan, Semua Kel/Desa	DANA ALOKASI UMUM (DAU)	-	4. Inovasi dan Tata Kelola Pemerintahan Transformasi Tata Kelola Pemerintahan dan Birokrasi Berbasis Teknologi Informasi	-		25.000.000,00	DINAS PERPUSTAKAAN
	2.23.01.2.07.0009	Pengadaan Gedung Kantor atau Bangunan Lainnya														

NO	KODE	URUSAN / BIDANG URUSAN / PROGRAM / OUTCOME / KEGIATAN / SUB KEGIATAN	INDIKATOR PROGRAM / KEGIATAN / SUB KEGIATAN	TARGET AKHIR PERIODE RENSTRA OPD	REALISASI CAPAIAN RENJA OPD TAHUN 2024	PRAKIRAAN CAPAIAN TARGET RENJA OPD TAHUN 2025	CAPAIAN KINERJA DAN KERANGKA PENDANAAN						KELOMPOK SASARAN	PRAKIRAAN MAJU RENCANA TAHUN 2027		PERANGKAT DAERAH PENANGGUNG JAWAB
							TARGET 2026	PAGU INDIKATIF (Rp)	LOKASI	SUMBER DANA	PRIORITAS			TARGET	PAGU INDIKATIF (Rp)	
											NASIONAL	DAERAH				
1	2	3	4	5	6	7	8	9	10	11	12	13	14	15	16	17
			Jumlah Unit Gedung Kantor atau Bangunan Lainnya yang Disediakan				1 Unit	15.000.000,00	Kab. Bengkulu Selatan, Semua Kecamatan, Semua Kel/Desa	DANA ALOKASI UMUM (DAU)	-	4. Inovasi dan Tata Kelola Pemerintahan Transformasi Tata Kelola Pemerintahan dan Birokrasi Berbasis Teknologi Informasi	-		15.000.000,00	DINAS PERPUSTAKAAN
	2.23.01.2.07.0010	Pengadaan Sarana dan Prasarana Gedung Kantor atau Bangunan Lainnya														
			Jumlah Unit Sarana dan Prasarana Gedung Kantor atau Bangunan Lainnya yang Disediakan				1 Unit	15.000.000,00	Kab. Bengkulu Selatan, Semua Kecamatan, Semua Kel/Desa	DANA ALOKASI UMUM (DAU)	-	4. Inovasi dan Tata Kelola Pemerintahan Transformasi Tata Kelola Pemerintahan dan Birokrasi Berbasis Teknologi Informasi	-		15.000.000,00	DINAS PERPUSTAKAAN
	2.23.01.2.07.0011	Pengadaan Sarana dan Prasarana Pendukung Gedung Kantor atau Bangunan Lainnya														
			Jumlah Unit Sarana dan Prasarana Pendukung Gedung Kantor atau Bangunan Lainnya yang Disediakan				1 Unit	15.000.000,00	Kab. Bengkulu Selatan, Semua Kecamatan, Semua Kel/Desa	DANA ALOKASI UMUM (DAU)	-	4. Inovasi dan Tata Kelola Pemerintahan Transformasi Tata Kelola Pemerintahan dan Birokrasi Berbasis Teknologi Informasi	-		15.000.000,00	DINAS PERPUSTAKAAN
	2.23.01.2.08	Penyediaan Jasa Penunjang Urusan Pemerintahan Daerah	-	-			-	150.000.000,00			-	4. Inovasi dan Tata Kelola Pemerintahan Transformasi Tata Kelola Pemerintahan dan Birokrasi Berbasis Teknologi Informasi	-	-	150.000.000,00	DINAS PERPUSTAKAAN
	2.23.01.2.08.0001	Penyediaan Jasa Surat Menyurat														

NO	KODE	URUSAN / BIDANG URUSAN / PROGRAM / OUTCOME / KEGIATAN / SUB KEGIATAN	INDIKATOR PROGRAM / KEGIATAN / SUB KEGIATAN	TARGET AKHIR PERIODE RENSTRA OPD	REALISASI CAPAIAN RENJA OPD TAHUN 2024	PRAKIRAAN CAPAIAN TARGET RENJA OPD TAHUN 2025	CAPAIAN KINERJA DAN KERANGKA PENDANAAN						KELOMPOK SASARAN	PRAKIRAAN MAJU RENCANA TAHUN 2027		PERANGKAT DAERAH PENANGGUNG JAWAB
							TARGET 2026	PAGU INDIKATIF (Rp)	LOKASI	SUMBER DANA	PRIORITAS			TARGET	PAGU INDIKATIF (Rp)	
											NASIONAL	DAERAH				
1	2	3	4	5	6	7	8	9	10	11	12	13	14	15	16	17
			Jumlah Laporan Penyediaan Jasa Surat Menyurat				12 Laporan	10.000.000,00	Kab. Bengkulu Selatan, Semua Kecamatan, Semua Kel/Desa	DANA ALOKASI UMUM (DAU)	-	4. Inovasi dan Tata Kelola Pemerintahan Transformasi Tata Kelola Pemerintahan dan Birokrasi Berbasis Teknologi Informasi	-		10.000.000,00	DINAS PERPUSTAKAAN
	2.23.01.2.08.0002	Penyediaan Jasa Komunikasi, Sumber Daya Air dan Listrik														
			Jumlah Laporan Penyediaan Jasa Komunikasi, Sumber Daya Air dan Listrik yang Disediakan				12 Laporan	125.000.000,00	Kab. Bengkulu Selatan, Semua Kecamatan, Semua Kel/Desa	DANA ALOKASI UMUM (DAU)	-	4. Inovasi dan Tata Kelola Pemerintahan Transformasi Tata Kelola Pemerintahan dan Birokrasi Berbasis Teknologi Informasi	-		125.000.000,00	DINAS PERPUSTAKAAN
	2.23.01.2.08.0004	Penyediaan Jasa Pelayanan Umum Kantor														
			Jumlah Laporan Penyediaan Jasa Pelayanan Umum Kantor yang Disediakan				12 Laporan	15.000.000,00	Kab. Bengkulu Selatan, Semua Kecamatan, Semua Kel/Desa	DANA ALOKASI UMUM (DAU)	-	4. Inovasi dan Tata Kelola Pemerintahan Transformasi Tata Kelola Pemerintahan dan Birokrasi Berbasis Teknologi Informasi	-		15.000.000,00	DINAS PERPUSTAKAAN
	2.23.01.2.09	Pemeliharaan Barang Milik Daerah Penunjang Urusan Pemerintahan Daerah	-	-			-	135.500.000,00			-	4. Inovasi dan Tata Kelola Pemerintahan Transformasi Tata Kelola Pemerintahan dan Birokrasi Berbasis Teknologi Informasi	-	-	130.500.000,00	DINAS PERPUSTAKAAN
	2.23.01.2.09.0001	Penyediaan Jasa Pemeliharaan, Biaya Pemeliharaan, dan Pajak Kendaraan Perorangan Dinas atau Kendaraan Dinas Jabatan														

NO	KODE	URUSAN / BIDANG URUSAN / PROGRAM / OUTCOME / KEGIATAN / SUB KEGIATAN	INDIKATOR PROGRAM / KEGIATAN / SUB KEGIATAN	TARGET AKHIR PERIODE RENSTRA OPD	REALISASI CAPAIAN RENJA OPD TAHUN 2024	PRAKIRAAN CAPAIAN TARGET RENJA OPD TAHUN 2025	CAPAIAN KINERJA DAN KERANGKA PENDANAAN						KELOMPOK SASARAN	PRAKIRAAN MAJU RENCANA TAHUN 2027		PERANGKAT DAERAH PENANGGUNG JAWAB
							TARGET 2026	PAGU INDIKATIF (Rp)	LOKASI	SUMBER DANA	PRIORITAS			TARGET	PAGU INDIKATIF (Rp)	
											NASIONAL	DAERAH				
1	2	3	4	5	6	7	8	9	10	11	12	13	14	15	16	17
			Jumlah Kendaraan Perorangan Dinas atau Kendaraan Dinas Jabatan yang Dipelihara dan dibayarkan Pajaknya				3 Unit	55.500.000,00	Kab. Bengkulu Selatan, Semua Kecamatan, Semua Kel/Desa	DANA ALOKASI UMUM (DAU)	-	4. Inovasi dan Tata Kelola Pemerintahan Transformasi Tata Kelola Pemerintahan dan Birokrasi Berbasis Teknologi Informasi	-		55.500.000,00	DINAS PERPUSTAKAAN
	2.23.01.2.09.0005	Pemeliharaan Mebel														
			Jumlah Mebel yang Dipelihara				3 Unit	15.000.000,00	Kab. Bengkulu Selatan, Semua Kecamatan, Semua Kel/Desa	DANA ALOKASI UMUM (DAU)	-	4. Inovasi dan Tata Kelola Pemerintahan Transformasi Tata Kelola Pemerintahan dan Birokrasi Berbasis Teknologi Informasi	-		15.000.000,00	DINAS PERPUSTAKAAN
	2.23.01.2.09.0006	Pemeliharaan Peralatan dan Mesin Lainnya														
			Jumlah Peralatan dan Mesin Lainnya yang Dipelihara				2 Unit	15.000.000,00	Kab. Bengkulu Selatan, Semua Kecamatan, Semua Kel/Desa	DANA ALOKASI UMUM (DAU)	-	4. Inovasi dan Tata Kelola Pemerintahan Transformasi Tata Kelola Pemerintahan dan Birokrasi Berbasis Teknologi Informasi	-		15.000.000,00	DINAS PERPUSTAKAAN
	2.23.01.2.09.0009	Pemeliharaan/Rehabilitasi Gedung Kantor dan Bangunan Lainnya														
			Jumlah Gedung Kantor dan Bangunan Lainnya yang Dipelihara/Direhabilitasi				2 Unit	15.000.000,00	Kab. Bengkulu Selatan, Semua Kecamatan, Semua Kel/Desa	DANA ALOKASI UMUM (DAU)	-	4. Inovasi dan Tata Kelola Pemerintahan Transformasi Tata Kelola Pemerintahan dan Birokrasi Berbasis Teknologi Informasi	-		15.000.000,00	DINAS PERPUSTAKAAN
	2.23.01.2.09.0010	Pemeliharaan/Rehabilitasi Sarana dan Prasarana Gedung Kantor atau Bangunan Lainnya														

NO	KODE	URUSAN / BIDANG URUSAN / PROGRAM / OUTCOME / KEGIATAN / SUB KEGIATAN	INDIKATOR PROGRAM / KEGIATAN / SUB KEGIATAN	TARGET AKHIR PERIODE RENSTRA OPD	REALISASI CAPAIAN RENJA OPD TAHUN 2024	PRAKIRAAN CAPAIAN TARGET RENJA OPD TAHUN 2025	CAPAIAN KINERJA DAN KERANGKA PENDANAAN						KELOMPOK SASARAN	PRAKIRAAN MAJU RENCANA TAHUN 2027		PERANGKAT DAERAH PENANGGUNG JAWAB
							TARGET 2026	PAGU INDIKATIF (Rp)	LOKASI	SUMBER DANA	PRIORITAS			TARGET	PAGU INDIKATIF (Rp)	
											NASIONAL	DAERAH				
1	2	3	4	5	6	7	8	9	10	11	12	13	14	15	16	17
			Jumlah Sarana dan Prasarana Gedung Kantor atau Bangunan Lainnya yang Dipelihara/Direhabilitasi				2 Unit	15.000.000,00	Kab. Bengkulu Selatan, Semua Kecamatan, Semua Kel/Desa	DANA ALOKASI UMUM (DAU)	-	4. Inovasi dan Tata Kelola Pemerintahan Transformasi Tata Kelola Pemerintahan dan Birokrasi Berbasis Teknologi Informasi	-		15.000.000,00	DINAS PERPUSTAKAAN
	2.23.01.2.09.0011	Pemeliharaan/Rehabilitasi Sarana dan Prasarana Pendukung Gedung Kantor atau Bangunan Lainnya														
			Jumlah Sarana dan Prasarana Pendukung Gedung Kantor atau Bangunan Lainnya yang Dipelihara/Direhabilitasi				2 Unit	20.000.000,00	Kab. Bengkulu Selatan, Semua Kecamatan, Semua Kel/Desa	DANA ALOKASI UMUM (DAU)	-	4. Inovasi dan Tata Kelola Pemerintahan Transformasi Tata Kelola Pemerintahan dan Birokrasi Berbasis Teknologi Informasi	-		15.000.000,00	DINAS PERPUSTAKAAN
2.	**2.23.02**	**PROGRAM PEMBINAAN PERPUSTAKAAN**	**-**	**-**			**-**	**390.000.000,00**						**-**	**240.000.000,00**	
	2.23.02.2.01	Pengelolaan Perpustakaan Tingkat Daerah Kabupaten/Kota	-	-			-	245.000.000,00			-	1. Percepatan Pengentasan Kemiskinan dan Peningkatan Kualitas SDM yang Berdaya Saing Pembangunan Manusia dan Pengentasan Kemiskinan	-	-	165.000.000,00	DINAS PERPUSTAKAAN
	2.23.02.2.01.0004	Pembinaan Perpustakaan pada Satuan Pendidikan Dasar di Seluruh Wilayah Kabupaten/Kota Sesuai dengan Standar Nasional Perpustakaan														

NO	KODE	URUSAN / BIDANG URUSAN / PROGRAM / OUTCOME / KEGIATAN / SUB KEGIATAN	INDIKATOR PROGRAM / KEGIATAN / SUB KEGIATAN	TARGET AKHIR PERIODE RENSTRA OPD	REALISASI CAPAIAN RENJA OPD TAHUN 2024	PRAKIRAAN CAPAIAN TARGET RENJA OPD TAHUN 2025	CAPAIAN KINERJA DAN KERANGKA PENDANAAN						KELOMPOK SASARAN	PRAKIRAAN MAJU RENCANA TAHUN 2027		PERANGKAT DAERAH PENANGGUNG JAWAB
							TARGET 2026	PAGU INDIKATIF (Rp)	LOKASI	SUMBER DANA	PRIORITAS			TARGET	PAGU INDIKATIF (Rp)	
											NASIONAL	DAERAH				
1	2	3	4	5	6	7	8	9	10	11	12	13	14	15	16	17
			Jumlah Perpustakaan pada Satuan Pendidikan Dasar dan yang Dilakukan Pembinaan dalam Mewujudkan Standar Nasional Perpustakaan				20 Perpustakaan	15.000.000,00	Kab. Bengkulu Selatan, Semua Kecamatan, Semua Kel/Desa	DANA ALOKASI UMUM (DAU)	-	1. Percepatan Pengentasan Kemiskinan dan Peningkatan Kualitas SDM yang Berdaya Saing Pembangunan Manusia dan Pengentasan Kemiskinan	-		15.000.000,00	DINAS PERPUSTAKAAN
	2.23.02.2.01.0011	Pengembangan Perpustakaan di Tingkat Daerah Kabupaten/Kota														
			Jumlah Perpustakaan yang Dikembangkan di Tingkat Daerah Kabupaten/Kota Sesuai Standar Nasional Perpustakaan di Wilayah Kabupaten/Kota Sesuai Kewenangannya				10 Perpustakaan	15.000.000,00	Kab. Bengkulu Selatan, Semua Kecamatan, Semua Kel/Desa	DANA ALOKASI UMUM (DAU)	-	1. Percepatan Pengentasan Kemiskinan dan Peningkatan Kualitas SDM yang Berdaya Saing Pembangunan Manusia dan Pengentasan Kemiskinan	-		15.000.000,00	DINAS PERPUSTAKAAN
	2.23.02.2.01.0012	Pengembangan Layanan Perpustakaan Rujukan Tingkat Kabupaten/Kota														
			Jumlah layanan perpustakaan rujukan tingkat Daerah Kabupaten/Kota yang dikembangkan melalui peningkatan koleksi				15 Layanan	25.000.000,00	Kab. Bengkulu Selatan, Semua Kecamatan, Semua Kel/Desa	DANA ALOKASI UMUM (DAU)	-	1. Percepatan Pengentasan Kemiskinan dan Peningkatan Kualitas SDM yang Berdaya Saing Pembangunan Manusia dan Pengentasan Kemiskinan	-		15.000.000,00	DINAS PERPUSTAKAAN
	2.23.02.2.01.0013	Pembinaan Perpustakaan Umum dan Khusus Tingkat Kabupaten/Kota														

NO	KODE	URUSAN / BIDANG URUSAN / PROGRAM / OUTCOME / KEGIATAN / SUB KEGIATAN	INDIKATOR PROGRAM / KEGIATAN / SUB KEGIATAN	TARGET AKHIR PERIODE RENSTRA OPD	REALISASI CAPAIAN RENJA OPD TAHUN 2024	PRAKIRAAN CAPAIAN TARGET RENJA OPD TAHUN 2025	CAPAIAN KINERJA DAN KERANGKA PENDANAAN						KELOMPOK SASARAN	PRAKIRAAN MAJU RENCANA TAHUN 2027		PERANGKAT DAERAH PENANGGUNG JAWAB
							TARGET 2026	PAGU INDIKATIF (Rp)	LOKASI	SUMBER DANA	PRIORITAS			TARGET	PAGU INDIKATIF (Rp)	
											NASIONAL	DAERAH				
1	2	3	4	5	6	7	8	9	10	11	12	13	14	15	16	17
			Jumlah perpustakaan umum dan khusus yang dibina sesuai kewenangan Kabupaten/Kota dalam mewujdukan Standar Nasional Perpustakaan				10 Perpustakaan	15.000.000,00	Kab. Bengkulu Selatan, Semua Kecamatan, Semua Kel/Desa	DANA ALOKASI UMUM (DAU)	-	1. Percepatan Pengentasan Kemiskinan dan Peningkatan Kualitas SDM yang Berdaya Saing Pembangunan Manusia dan Pengentasan Kemiskinan	-		15.000.000,00	DINAS PERPUSTAKAAN
	2.23.02.2.01.0014	Pemanfaatan Koleksi Perpustakaan (Cetak/Digital) oleh Masyarakat														
			Jumlah koleksi perpustakaan (cetak/digital) yang dimanfaatkan oleh masyarakat				50 Eksemplar	10.000.000,00	Kab. Bengkulu Selatan, Semua Kecamatan, Semua Kel/Desa	DANA ALOKASI UMUM (DAU)	-	1. Percepatan Pengentasan Kemiskinan dan Peningkatan Kualitas SDM yang Berdaya Saing Pembangunan Manusia dan Pengentasan Kemiskinan	-		10.000.000,00	DINAS PERPUSTAKAAN
	2.23.02.2.01.0015	Kerjasama Peningkatan Kegemaran Membaca dan Literasi														
			Terlaksananya kerjasama peningkatan Kegemaran Membaca dan literasi				1 Dokumen	15.000.000,00	Kab. Bengkulu Selatan, Semua Kecamatan, Semua Kel/Desa	DANA ALOKASI UMUM (DAU)	-	1. Percepatan Pengentasan Kemiskinan dan Peningkatan Kualitas SDM yang Berdaya Saing Pembangunan Manusia dan Pengentasan Kemiskinan	-		15.000.000,00	DINAS PERPUSTAKAAN
	2.23.02.2.01.0016	Peningkatan Kapasitas Tenaga Perpustakaan dan Pustakawan Tingkat Daerah Kabupaten/Kota														

NO	KODE	URUSAN / BIDANG URUSAN / PROGRAM / OUTCOME / KEGIATAN / SUB KEGIATAN	INDIKATOR PROGRAM / KEGIATAN / SUB KEGIATAN	TARGET AKHIR PERIODE RENSTRA OPD	REALISASI CAPAIAN RENJA OPD TAHUN 2024	PRAKIRAAN CAPAIAN TARGET RENJA OPD TAHUN 2025	CAPAIAN KINERJA DAN KERANGKA PENDANAAN						KELOMPOK SASARAN	PRAKIRAAN MAJU RENCANA TAHUN 2027		PERANGKAT DAERAH PENANGGUNG JAWAB
							TARGET 2026	PAGU INDIKATIF (Rp)	LOKASI	SUMBER DANA	PRIORITAS			TARGET	PAGU INDIKATIF (Rp)	
											NASIONAL	DAERAH				
1	2	3	4	5	6	7	8	9	10	11	12	13	14	15	16	17
			Jumlah tenaga perpustakaan yang ditingkatkan kapasitasnya dan mendapat sertifikasi Tenaga Perpustakaan dan Pustakawan Tingkat Daerah Kabupaten/Kota				10 Orang	15.000.000,00	Kab. Bengkulu Selatan, Semua Kecamatan, Semua Kel/Desa	DANA ALOKASI UMUM (DAU)	-	1. Percepatan Pengentasan Kemiskinan dan Peningkatan Kualitas SDM yang Berdaya Saing Pembangunan Manusia dan Pengentasan Kemiskinan	-		15.000.000,00	DINAS PERPUSTAKAAN
	2.23.02.2.01.0017	Penyusunan Data dan Informasi Perpustakaan														
			Jumlah Data dan informasi Perpustakaan				1 Dokumen	10.000.000,00	Kab. Bengkulu Selatan, Semua Kecamatan, Semua Kel/Desa	DANA ALOKASI UMUM (DAU)	-	1. Percepatan Pengentasan Kemiskinan dan Peningkatan Kualitas SDM yang Berdaya Saing Pembangunan Manusia dan Pengentasan Kemiskinan	-		10.000.000,00	DINAS PERPUSTAKAAN
	2.23.02.2.01.0018	Pengelolaan dan Pengembangan Bahan Perpustakaan														
			Jumlah Bahan Perpustakaan yang dikelola dan dikembangkan untuk Mewujudkan Keberagaman Koleksi Perpustakaan				100 Eksemplar	50.000.000,00	Kab. Bengkulu Selatan, Semua Kecamatan, Semua Kel/Desa	DANA ALOKASI UMUM (DAU)	-	4. Inovasi dan Tata Kelola Pemerintahan Pembangunan Manusia dan Pengentasan Kemiskinan	-		15.000.000,00	DINAS PERPUSTAKAAN
	2.23.02.2.01.0019	Pengembangan Kekhasan Koleksi Perpustakaan Daerah Tingkat Kabupaten/Kota														

NO	KODE	URUSAN / BIDANG URUSAN / PROGRAM / OUTCOME / KEGIATAN / SUB KEGIATAN	INDIKATOR PROGRAM / KEGIATAN / SUB KEGIATAN	TARGET AKHIR PERIODE RENSTRA OPD	REALISASI CAPAIAN RENJA OPD TAHUN 2024	PRAKIRAAN CAPAIAN TARGET RENJA OPD TAHUN 2025	CAPAIAN KINERJA DAN KERANGKA PENDANAAN						KELOMPOK SASARAN	PRAKIRAAN MAJU RENCANA TAHUN 2027		PERANGKAT DAERAH PENANGGUNG JAWAB
							TARGET 2026	PAGU INDIKATIF (Rp)	LOKASI	SUMBER DANA	PRIORITAS			TARGET	PAGU INDIKATIF (Rp)	
											NASIONAL	DAERAH				
1	2	3	4	5	6	7	8	9	10	11	12	13	14	15	16	17
			Jumlah Koleksi Perpustakaan Khas Dearah Tingkat Kabupaten/Kota yang Dikembangkan				50 Eksemplar	50.000.000,00	Kab. Bengkulu Selatan, Semua Kecamatan, Semua Kel/Desa	DANA ALOKASI UMUM (DAU)	-	1. Percepatan Pengentasan Kemiskinan dan Peningkatan Kualitas SDM yang Berdaya Saing Pembangunan Manusia dan Pengentasan Kemiskinan	-		15.000.000,00	DINAS PERPUSTAKAAN
	2.23.02.2.01.0020	Pengembangan dan Pemeliharaan Layanan Perpustakaan Elektronik														
			Jumlah Layanan Perpustakaan Elektronik yang Dikembangkan dengan Manajemen Layanan TIK				10 Perpustakaan	25.000.000,00	Kab. Bengkulu Selatan, Semua Kecamatan, Semua Kel/Desa	DANA ALOKASI UMUM (DAU)	-	1. Percepatan Pengentasan Kemiskinan dan Peningkatan Kualitas SDM yang Berdaya Saing Pembangunan Manusia dan Pengentasan Kemiskinan	-		25.000.000,00	DINAS PERPUSTAKAAN
	2.23.02.2.02	Pembudayaan Gemar Membaca Tingkat Daerah Kabupaten/Kota	-	-			-	145.000.000,00			-	1. Percepatan Pengentasan Kemiskinan dan Peningkatan Kualitas SDM yang Berdaya Saing Pembangunan Manusia dan Pengentasan Kemiskinan	-	-	75.000.000,00	DINAS PERPUSTAKAAN
	2.23.02.2.02.0006	Pemilihan Duta Baca/Bunda Baca/Bunda Literasi Tingkat Daerah Kabupaten/Kota														

NO	KODE	URUSAN / BIDANG URUSAN / PROGRAM / OUTCOME / KEGIATAN / SUB KEGIATAN	INDIKATOR PROGRAM / KEGIATAN / SUB KEGIATAN	TARGET AKHIR PERIODE RENSTRA OPD	REALISASI CAPAIAN RENJA OPD TAHUN 2024	PRAKIRAAN CAPAIAN TARGET RENJA OPD TAHUN 2025	CAPAIAN KINERJA DAN KERANGKA PENDANAAN						KELOMPOK SASARAN	PRAKIRAAN MAJU RENCANA TAHUN 2027		PERANGKAT DAERAH PENANGGUNG JAWAB
							TARGET 2026	PAGU INDIKATIF (Rp)	LOKASI	SUMBER DANA	PRIORITAS			TARGET	PAGU INDIKATIF (Rp)	
											NASIONAL	DAERAH				
1	2	3	4	5	6	7	8	9	10	11	12	13	14	15	16	17
			Jumlah Duta Baca/Bunda Baca/Bunda Literasi Tingkat Daerah Kabupaten/Kota yang dipilih dan didukung kegiatannya				2 Orang	15.000.000,00	Kab. Bengkulu Selatan, Semua Kecamatan, Semua Kel/Desa	DANA ALOKASI UMUM (DAU)	-	1. Percepatan Pengentasan Kemiskinan dan Peningkatan Kualitas SDM yang Berdaya Saing Pembangunan Manusia dan Pengentasan Kemiskinan	-		15.000.000,00	DINAS PERPUSTAKAAN
	2.23.02.2.02.0007	Pengembangan Literasi Berbasis Inklusi Sosial														
			Jumlah layanan perpustakaan berbasis inklusi sosial di wilayah Kabupaten/Kota yang dikembangkan				60 Perpustakaan	50.000.000,00	Kab. Bengkulu Selatan, Semua Kecamatan, Semua Kel/Desa	DANA ALOKASI UMUM (DAU)	-	1. Percepatan Pengentasan Kemiskinan dan Peningkatan Kualitas SDM yang Berdaya Saing Pembangunan Manusia dan Pengentasan Kemiskinan	-		15.000.000,00	DINAS PERPUSTAKAAN
	2.23.02.2.02.0008	Pembangunan dan Pemeliharaan Sarana Perpustakaan di Tempat-Tempat Umum yang Menjadi Kewenangan Daerah Kabupaten/Kota														
			Jumlah sarana Perpustakaan yang Dibangun dan dipelihara di Tempat-Tempat Umum yang Menjadi Kewenangan Daerah Kabupaten/Kota				2 Perpustakaan	15.000.000,00	Kab. Bengkulu Selatan, Semua Kecamatan, Semua Kel/Desa	DANA ALOKASI UMUM (DAU)	-	1. Percepatan Pengentasan Kemiskinan dan Peningkatan Kualitas SDM yang Berdaya Saing Pembangunan Manusia dan Pengentasan Kemiskinan	-		15.000.000,00	DINAS PERPUSTAKAAN
	2.23.02.2.02.0009	Pemberian Penghargaan Gerakan Budaya Gemar Membaca														

NO	KODE	URUSAN / BIDANG URUSAN / PROGRAM / OUTCOME / KEGIATAN / SUB KEGIATAN	INDIKATOR PROGRAM / KEGIATAN / SUB KEGIATAN	TARGET AKHIR PERIODE RENSTRA OPD	REALISASI CAPAIAN RENJA OPD TAHUN 2024	PRAKIRAAN CAPAIAN TARGET RENJA OPD TAHUN 2025	CAPAIAN KINERJA DAN KERANGKA PENDANAAN						KELOMPOK SASARAN	PRAKIRAAN MAJU RENCANA TAHUN 2027		PERANGKAT DAERAH PENANGGUNG JAWAB
							TARGET 2026	PAGU INDIKATIF (Rp)	LOKASI	SUMBER DANA	PRIORITAS			TARGET	PAGU INDIKATIF (Rp)	
											NASIONAL	DAERAH				
1	2	3	4	5	6	7	8	9	10	11	12	13	14	15	16	17
			Jumlah Orang yang Mendapatkan Penghargaan Gerakan Budaya Gemar Membaca Tingkat Kabupaten Kota				2 Orang	15.000.000,00	Kab. Bengkulu Selatan, Semua Kecamatan, Semua Kel/Desa	DANA ALOKASI UMUM (DAU)	-	1. Percepatan Pengentasan Kemiskinan dan Peningkatan Kualitas SDM yang Berdaya Saing Pembangunan Manusia dan Pengentasan Kemiskinan	-		15.000.000,00	DINAS PERPUSTAKAAN
	2.23.02.2.02.0010	Sosialisasi Budaya Baca dan Literasi pada Satuan Pendidikan Dasar dan Masyarakat														
			Jumlah Lokus Pembudayaan Kegemaran Membaca dan Literasi pada Satuan Pendidikan Dasar dan Masyarakat				2 Lokus	50.000.000,00	Kab. Bengkulu Selatan, Semua Kecamatan, Semua Kel/Desa	DANA ALOKASI UMUM (DAU)	-	1. Percepatan Pengentasan Kemiskinan dan Peningkatan Kualitas SDM yang Berdaya Saing Pembangunan Manusia dan Pengentasan Kemiskinan	-		15.000.000,00	DINAS PERPUSTAKAAN
3.	**2.23.03**	**PROGRAM PELESTARIAN KOLEKSI NASIONAL DAN NASKAH KUNO**	**-**	**-**			**-**	**95.000.000,00**						**-**	**60.000.000,00**	
	2.23.03.2.01	Pelestarian Naskah Kuno Milik Daerah Kabupaten/Kota	-	-			-	30.000.000,00			-	1. Percepatan Pengentasan Kemiskinan dan Peningkatan Kualitas SDM yang Berdaya Saing Pembangunan Manusia dan Pengentasan Kemiskinan	-	-	30.000.000,00	DINAS PERPUSTAKAAN
	2.23.03.2.01.0003	Peningkatan Peran Serta Masyarakat dalam Penyimpanan, Perawatan, Pelestarian, dan Pendaftaran Naskah Kuno														

NO	KODE	URUSAN / BIDANG URUSAN / PROGRAM / OUTCOME / KEGIATAN / SUB KEGIATAN	INDIKATOR PROGRAM / KEGIATAN / SUB KEGIATAN	TARGET AKHIR PERIODE RENSTRA OPD	REALISASI CAPAIAN RENJA OPD TAHUN 2024	PRAKIRAAN CAPAIAN TARGET RENJA OPD TAHUN 2025	CAPAIAN KINERJA DAN KERANGKA PENDANAAN						KELOMPOK SASARAN	PRAKIRAAN MAJU RENCANA TAHUN 2027		PERANGKAT DAERAH PENANGGUNG JAWAB
							TARGET 2026	PAGU INDIKATIF (Rp)	LOKASI	SUMBER DANA	PRIORITAS			TARGET	PAGU INDIKATIF (Rp)	
											NASIONAL	DAERAH				
1	2	3	4	5	6	7	8	9	10	11	12	13	14	15	16	17
			Jumlah masyarakat yang berperan dalam penyimpanan, perawatan, pelestarian dan pendaftaran naskah kuno				2 Orang	15.000.000,00	Kab. Bengkulu Selatan, Semua Kecamatan, Semua Kel/Desa	DANA ALOKASI UMUM (DAU)	-	1. Percepatan Pengentasan Kemiskinan dan Peningkatan Kualitas SDM yang Berdaya Saing Pembangunan Manusia dan Pengentasan Kemiskinan	-		15.000.000,00	DINAS PERPUSTAKAAN
	2.23.03.2.01.0004	Pengembangan, Pengolahan dan Pengalihmediaan Naskah Kuno yang Dimiliki oleh Masyarakat untuk Dilestarikan dan Didayagunakan														
			Jumlah Naskah Kuno yang dimiliki masyarakat yang dilakukan pengembangan, pengolahan, pengalihmediaan untuk dilestarikan dan didayagunakan				10 Eksemplar	15.000.000,00	Kab. Bengkulu Selatan, Semua Kecamatan, Semua Kel/Desa	DANA ALOKASI UMUM (DAU)	-	1. Percepatan Pengentasan Kemiskinan dan Peningkatan Kualitas SDM yang Berdaya Saing Pembangunan Manusia dan Pengentasan Kemiskinan	-		15.000.000,00	DINAS PERPUSTAKAAN
	2.23.03.2.02	Pengembangan Koleksi Budaya Etnis Nusantara yang Ditemukan oleh Pemerintah Daerah Kabupaten/Kota	-	-			-	65.000.000,00			-	1. Percepatan Pengentasan Kemiskinan dan Peningkatan Kualitas SDM yang Berdaya Saing Pembangunan Manusia dan Pengentasan Kemiskinan	-	-	30.000.000,00	DINAS PERPUSTAKAAN
	2.23.03.2.02.0003	Seleksi dan Pengadaan Koleksi Budaya Etnis Nusantara														

NO	KODE	URUSAN / BIDANG URUSAN / PROGRAM / OUTCOME / KEGIATAN / SUB KEGIATAN	INDIKATOR PROGRAM / KEGIATAN / SUB KEGIATAN	TARGET AKHIR PERIODE RENSTRA OPD	REALISASI CAPAIAN RENJA OPD TAHUN 2024	PRAKIRAAN CAPAIAN TARGET RENJA OPD TAHUN 2025	CAPAIAN KINERJA DAN KERANGKA PENDANAAN						KELOMPOK SASARAN	PRAKIRAAN MAJU RENCANA TAHUN 2027		PERANGKAT DAERAH PENANGGUNG JAWAB
							TARGET 2026	PAGU INDIKATIF (Rp)	LOKASI	SUMBER DANA	PRIORITAS			TARGET	PAGU INDIKATIF (Rp)	
											NASIONAL	DAERAH				
1	2	3	4	5	6	7	8	9	10	11	12	13	14	15	16	17
			Jumlah Koleksi Budaya Etnis Nusantara yang diseleksi dan dilakukan pengadaan oleh Perpustakaan Daerah Tingkat Kabupaten/Kota				50 Eksemplar	50.000.000,00	Kab. Bengkulu Selatan, Semua Kecamatan, Semua Kel/Desa	DANA ALOKASI UMUM (DAU)	-	1. Percepatan Pengentasan Kemiskinan dan Peningkatan Kualitas SDM yang Berdaya Saing Pembangunan Manusia dan Pengentasan Kemiskinan	-		15.000.000,00	DINAS PERPUSTAKAAN
	2.23.03.2.02.0004	Pengolahan dan Penyiangan Koleksi Budaya Etnis Nusantara														
			Jumlah Koleksi Budaya Etnis Nusantara yang diolah dan dilakukan penyiangan oleh Perpustakaan Daerah Tingkat Kabupaten/Kota				15 Eksemplar	15.000.000,00	Kab. Bengkulu Selatan, Semua Kecamatan, Semua Kel/Desa	DANA ALOKASI UMUM (DAU)	-	1. Percepatan Pengentasan Kemiskinan dan Peningkatan Kualitas SDM yang Berdaya Saing Pembangunan Manusia dan Pengentasan Kemiskinan	-		15.000.000,00	DINAS PERPUSTAKAAN
	2.24	**URUSAN PEMERINTAHAN BIDANG KEARSIPAN**						**165.000.000,00**							**150.000.000,00**	
1.	**2.24.02**	**PROGRAM PENGELOLAAN ARSIP**	**-**	**-**			**-**	**165.000.000,00**						**-**	**150.000.000,00**	
	2.24.02.2.01	Pengelolaan Arsip Dinamis Daerah Kabupaten/Kota	-	-			-	110.000.000,00			-	4. Inovasi dan Tata Kelola Pemerintahan Transformasi Tata Kelola Pemerintahan dan Birokrasi Berbasis Teknologi Informasi	-	-	105.000.000,00	DINAS PERPUSTAKAAN
	2.24.02.2.01.0001	Penciptaan dan Penggunaan Arsip Dinamis														

NO	KODE	URUSAN / BIDANG URUSAN / PROGRAM / OUTCOME / KEGIATAN / SUB KEGIATAN	INDIKATOR PROGRAM / KEGIATAN / SUB KEGIATAN	TARGET AKHIR PERIODE RENSTRA OPD	REALISASI CAPAIAN RENJA OPD TAHUN 2024	PRAKIRAAN CAPAIAN TARGET RENJA OPD TAHUN 2025	CAPAIAN KINERJA DAN KERANGKA PENDANAAN						KELOMPOK SASARAN	PRAKIRAAN MAJU RENCANA TAHUN 2027		PERANGKAT DAERAH PENANGGUNG JAWAB
							TARGET 2026	PAGU INDIKATIF (Rp)	LOKASI	SUMBER DANA	PRIORITAS			TARGET	PAGU INDIKATIF (Rp)	
											NASIONAL	DAERAH				
1	2	3	4	5	6	7	8	9	10	11	12	13	14	15	16	17
			Jumlah Naskah Dinas yang Diciptakan dan Digunakan				15 Berkas	20.000.000,00	Kab. Bengkulu Selatan, Semua Kecamatan, Semua Kel/Desa	DANA ALOKASI UMUM (DAU)	-	4. Inovasi dan Tata Kelola Pemerintahan Transformasi Tata Kelola Pemerintahan dan Birokrasi Berbasis Teknologi Informasi	-		15.000.000,00	DINAS PERPUSTAKAAN
	2.24.02.2.01.0002	Pemeliharaan dan Penyusutan Arsip Dinamis														
			Jumlah Naskah Dinas yang Dilakukan Pemeliharaan dan Penyusutan				15 Berkas	15.000.000,00	Kab. Bengkulu Selatan, Semua Kecamatan, Semua Kel/Desa	DANA ALOKASI UMUM (DAU)	-	4. Inovasi dan Tata Kelola Pemerintahan Transformasi Tata Kelola Pemerintahan dan Birokrasi Berbasis Teknologi Informasi	-		15.000.000,00	DINAS PERPUSTAKAAN
	2.24.02.2.01.0003	Pengawasan Arsip Dinamis Kewenangan Kabupaten/Kota														
			Jumlah Laporan Hasil Pengawasan Arsip Dinamis Kewenangan Kabupaten/Kota				12 Laporan	15.000.000,00	Kab. Bengkulu Selatan, Semua Kecamatan, Semua Kel/Desa	DANA ALOKASI UMUM (DAU)	-	4. Inovasi dan Tata Kelola Pemerintahan Transformasi Tata Kelola Pemerintahan dan Birokrasi Berbasis Teknologi Informasi	-		15.000.000,00	DINAS PERPUSTAKAAN
	2.24.02.2.01.0004	Penyediaan Prasarana dan Sarana Pengelolaan Arsip Statis														
			Jumlah prasarana dan sarana pengelolaan arsip statis				3 Unit	15.000.000,00	Kab. Bengkulu Selatan, Semua Kecamatan, Semua Kel/Desa	DANA ALOKASI UMUM (DAU)	-	4. Inovasi dan Tata Kelola Pemerintahan Transformasi Tata Kelola Pemerintahan dan Birokrasi Berbasis Teknologi Informasi	-		15.000.000,00	DINAS PERPUSTAKAAN
	2.24.02.2.01.0005	Penyelenggaraan pengawasan kearsipan yang menjadi kewenangan kabupaten/kota														

NO	KODE	URUSAN / BIDANG URUSAN / PROGRAM / OUTCOME / KEGIATAN / SUB KEGIATAN	INDIKATOR PROGRAM / KEGIATAN / SUB KEGIATAN	TARGET AKHIR PERIODE RENSTRA OPD	REALISASI CAPAIAN RENJA OPD TAHUN 2024	PRAKIRAAN CAPAIAN TARGET RENJA OPD TAHUN 2025	CAPAIAN KINERJA DAN KERANGKA PENDANAAN						KELOMPOK SASARAN	PRAKIRAAN MAJU RENCANA TAHUN 2027		PERANGKAT DAERAH PENANGGUNG JAWAB
							TARGET 2026	PAGU INDIKATIF (Rp)	LOKASI	SUMBER DANA	PRIORITAS			TARGET	PAGU INDIKATIF (Rp)	
											NASIONAL	DAERAH				
1	2	3	4	5	6	7	8	9	10	11	12	13	14	15	16	17
			Jumlah OPD kabupaten/kota dan BUMD kabupaten/kota yang telah mendapatkan pengawasan kearsipan				32 Lembaga	15.000.000,00	Kab. Bengkulu Selatan, Semua Kecamatan, Semua Kel/Desa	DANA ALOKASI UMUM (DAU)	-	4. Inovasi dan Tata Kelola Pemerintahan Transformasi Tata Kelola Pemerintahan dan Birokrasi Berbasis Teknologi Informasi	-		15.000.000,00	DINAS PERPUSTAKAAN
	2.24.02.2.01.0009	Monitoring dan evaluasi penyelenggaraan kearsipan yang menjadi kewenangan Kabupaten/Kota														
			Jumlah laporan hasil monitoring dan evaluasi penyelenggaran kearsipan				12 Laporan	15.000.000,00	Kab. Bengkulu Selatan, Semua Kecamatan, Semua Kel/Desa	DANA ALOKASI UMUM (DAU)	-	4. Inovasi dan Tata Kelola Pemerintahan Transformasi Tata Kelola Pemerintahan dan Birokrasi Berbasis Teknologi Informasi	-		15.000.000,00	DINAS PERPUSTAKAAN
	2.24.02.2.01.0010	Pembinaan Kearsipan kewenangan Kabupaten/Kota														
			Jumlah OPD kab/kota, BUMD kab/kota, ORMAS/ORPOL kab/kota, dan LKD kab/kota telah mengimplementasi pengelolaan arsip dinamis				30 Instansi	15.000.000,00	Kab. Bengkulu Selatan, Semua Kecamatan, Semua Kel/Desa	DANA ALOKASI UMUM (DAU)	-	4. Inovasi dan Tata Kelola Pemerintahan Transformasi Tata Kelola Pemerintahan dan Birokrasi Berbasis Teknologi Informasi	-		15.000.000,00	DINAS PERPUSTAKAAN
	2.24.02.2.02	Pengelolaan Arsip Statis Daerah Kabupaten/Kota	-	-			-	15.000.000,00			-	4. Inovasi dan Tata Kelola Pemerintahan Transformasi Tata Kelola Pemerintahan dan Birokrasi Berbasis Teknologi Informasi	-	-	15.000.000,00	DINAS PERPUSTAKAAN
	2.24.02.2.02.0004	Akuisisi, Pengolahan, Preservasi, dan Akses Arsip Statis														

NO	KODE	URUSAN / BIDANG URUSAN / PROGRAM / OUTCOME / KEGIATAN / SUB KEGIATAN	INDIKATOR PROGRAM / KEGIATAN / SUB KEGIATAN	TARGET AKHIR PERIODE RENSTRA OPD	REALISASI CAPAIAN RENJA OPD TAHUN 2024	PRAKIRAAN CAPAIAN TARGET RENJA OPD TAHUN 2025	CAPAIAN KINERJA DAN KERANGKA PENDANAAN						KELOMPOK SASARAN	PRAKIRAAN MAJU RENCANA TAHUN 2027		PERANGKAT DAERAH PENANGGUNG JAWAB
							TARGET 2026	PAGU INDIKATIF (Rp)	LOKASI	SUMBER DANA	PRIORITAS			TARGET	PAGU INDIKATIF (Rp)	
											NASIONAL	DAERAH				
1	2	3	4	5	6	7	8	9	10	11	12	13	14	15	16	17
			Jumlah Arsip Statis yang Dilakukan Akusisi, Pengolahan, Preservasi dan Akses Arsip Statis				0 Arsip	15.000.000,00	Kab. Bengkulu Selatan, Semua Kecamatan, Semua Kel/Desa	DANA ALOKASI UMUM (DAU)	-	4. Inovasi dan Tata Kelola Pemerintahan Transformasi Tata Kelola Pemerintahan dan Birokrasi Berbasis Teknologi Informasi	-		15.000.000,00	DINAS PERPUSTAKAAN
	2.24.02.2.03	Pengelolaan Simpul Jaringan Informasi Kearsipan Nasional Tingkat Kabupaten/Kota	-	-			-	40.000.000,00			-	4. Inovasi dan Tata Kelola Pemerintahan Transformasi Tata Kelola Pemerintahan dan Birokrasi Berbasis Teknologi Informasi	-	-	30.000.000,00	DINAS PERPUSTAKAAN
	2.24.02.2.03.0001	Penyediaan Informasi, Akses dan Layanan Kearsipan Tingkat Daerah Kabupaten/Kota Melalui JIKN														
			Jumlah Layanan Penyediaan Informasi, Akses dan Layanan Kearsipan Tingkat Daerah Kabupaten/Kota Melalui JIKN				12 Pengguna	20.000.000,00	Kab. Bengkulu Selatan, Semua Kecamatan, Semua Kel/Desa	DANA ALOKASI UMUM (DAU)	-	4. Inovasi dan Tata Kelola Pemerintahan Transformasi Tata Kelola Pemerintahan dan Birokrasi Berbasis Teknologi Informasi	-		15.000.000,00	DINAS PERPUSTAKAAN
	2.24.02.2.03.0002	Pemberdayaan Kapasitas Unit Kearsipan dan Lembaga Kearsipan Daerah Kabupaten/Kota														
			Jumlah Laporan Hasil Pemberdayaan Kapasitas Unit Kearsipan dan Lembaga Kearsipan Daerah Kabupaten/Kota				2 Laporan	20.000.000,00	Kab. Bengkulu Selatan, Semua Kecamatan, Semua Kel/Desa	DANA ALOKASI UMUM (DAU)	-	4. Inovasi dan Tata Kelola Pemerintahan Transformasi Tata Kelola Pemerintahan dan Birokrasi Berbasis Teknologi Informasi	-		15.000.000,00	DINAS PERPUSTAKAAN
		DINAS PERIKANAN						**4.391.434.922,00**							**4.249.814.922,00**	
	3	**URUSAN PEMERINTAHAN PILIHAN**						**4.391.434.922,00**							**4.249.814.922,00**	

NO	KODE	URUSAN / BIDANG URUSAN / PROGRAM / OUTCOME / KEGIATAN / SUB KEGIATAN	INDIKATOR PROGRAM / KEGIATAN / SUB KEGIATAN	TARGET AKHIR PERIODE RENSTRA OPD	REALISASI CAPAIAN RENJA OPD TAHUN 2024	PRAKIRAAN CAPAIAN TARGET RENJA OPD TAHUN 2025	CAPAIAN KINERJA DAN KERANGKA PENDANAAN						KELOMPOK SASARAN	PRAKIRAAN MAJU RENCANA TAHUN 2027		PERANGKAT DAERAH PENANGGUNG JAWAB
							TARGET 2026	PAGU INDIKATIF (Rp)	LOKASI	SUMBER DANA	PRIORITAS			TARGET	PAGU INDIKATIF (Rp)	
											NASIONAL	DAERAH				
1	2	3	4	5	6	7	8	9	10	11	12	13	14	15	16	17
	3.25	**URUSAN PEMERINTAHAN BIDANG KELAUTAN DAN PERIKANAN**						**4.391.434.922,00**							**4.249.814.922,00**	
1.	**3.25.01**	**PROGRAM PENUNJANG URUSAN PEMERINTAHAN DAERAH KABUPATEN/KOTA**	**-**	**-**			**-**	**3.823.960.078,00**						**-**	**3.764.302.922,00**	
	3.25.01.2.01	Perencanaan, Penganggaran, dan Evaluasi Kinerja Perangkat Daerah	-	-			-	45.997.680,00			-	1. Percepatan Pengentasan Kemiskinan dan Peningkatan Kualitas SDM yang Berdaya Saing Transformasi Tata Kelola Pemerintahan dan Birokrasi Berbasis Teknologi Informasi	-	-	35.000.000,00	DINAS PERIKANAN
	3.25.01.2.01.0001	Penyusunan Dokumen Perencanaan Perangkat Daerah														
			Jumlah Dokumen Perencanaan Perangkat Daerah				4 Dokumen	16.272.120,00	Kab. Bengkulu Selatan, Semua Kecamatan, Semua Kel/Desa	DANA ALOKASI UMUM (DAU)	-	1. Percepatan Pengentasan Kemiskinan dan Peningkatan Kualitas SDM yang Berdaya Saing Transformasi Tata Kelola Pemerintahan dan Birokrasi Berbasis Teknologi Informasi	-		15.000.000,00	DINAS PERIKANAN
	3.25.01.2.01.0006	Koordinasi dan Penyusunan Laporan Capaian Kinerja dan Ikhtisar Realisasi Kinerja SKPD														

NO	KODE	URUSAN / BIDANG URUSAN / PROGRAM / OUTCOME / KEGIATAN / SUB KEGIATAN	INDIKATOR PROGRAM / KEGIATAN / SUB KEGIATAN	TARGET AKHIR PERIODE RENSTRA OPD	REALISASI CAPAIAN RENJA OPD TAHUN 2024	PRAKIRAAN CAPAIAN TARGET RENJA OPD TAHUN 2025	CAPAIAN KINERJA DAN KERANGKA PENDANAAN						KELOMPOK SASARAN	PRAKIRAAN MAJU RENCANA TAHUN 2027		PERANGKAT DAERAH PENANGGUNG JAWAB
							TARGET 2026	PAGU INDIKATIF (Rp)	LOKASI	SUMBER DANA	PRIORITAS			TARGET	PAGU INDIKATIF (Rp)	
											NASIONAL	DAERAH				
1	2	3	4	5	6	7	8	9	10	11	12	13	14	15	16	17
			Jumlah Laporan Capaian Kinerja dan Ikhtisar Realisasi Kinerja SKPD dan Laporan Hasil Koordinasi Penyusunan Laporan Capaian Kinerja dan Ikhtisar Realisasi Kinerja SKPD				6 Laporan	29.725.560,00	Kab. Bengkulu Selatan, Semua Kecamatan, Semua Kel/Desa	DANA ALOKASI UMUM (DAU)	-	1. Percepatan Pengentasan Kemiskinan dan Peningkatan Kualitas SDM yang Berdaya Saing Transformasi Tata Kelola Pemerintahan dan Birokrasi Berbasis Teknologi Informasi	-		20.000.000,00	DINAS PERIKANAN
	3.25.01.2.02	Administrasi Keuangan Perangkat Daerah	-	-			-	3.306.397.418,00			-	1. Percepatan Pengentasan Kemiskinan dan Peningkatan Kualitas SDM yang Berdaya Saing Transformasi Tata Kelola Pemerintahan dan Birokrasi Berbasis Teknologi Informasi	-	-	3.286.984.922,00	DINAS PERIKANAN
	3.25.01.2.02.0001	Penyediaan Gaji dan Tunjangan ASN														
			Jumlah Orang yang Menerima Gaji dan Tunjangan ASN				24 Orang/bulan	3.184.985.418,00	Kab. Bengkulu Selatan, Semua Kecamatan, Semua Kel/Desa	DANA ALOKASI UMUM (DAU)	-	1. Percepatan Pengentasan Kemiskinan dan Peningkatan Kualitas SDM yang Berdaya Saing Transformasi Tata Kelola Pemerintahan dan Birokrasi Berbasis Teknologi Informasi	-		3.186.984.922,00	DINAS PERIKANAN
	3.25.01.2.02.0002	Penyediaan Administrasi Pelaksanaan Tugas ASN														

NO	KODE	URUSAN / BIDANG URUSAN / PROGRAM / OUTCOME / KEGIATAN / SUB KEGIATAN	INDIKATOR PROGRAM / KEGIATAN / SUB KEGIATAN	TARGET AKHIR PERIODE RENSTRA OPD	REALISASI CAPAIAN RENJA OPD TAHUN 2024	PRAKIRAAN CAPAIAN TARGET RENJA OPD TAHUN 2025	CAPAIAN KINERJA DAN KERANGKA PENDANAAN						KELOMPOK SASARAN	PRAKIRAAN MAJU RENCANA TAHUN 2027		PERANGKAT DAERAH PENANGGUNG JAWAB
							TARGET 2026	PAGU INDIKATIF (Rp)	LOKASI	SUMBER DANA	PRIORITAS			TARGET	PAGU INDIKATIF (Rp)	
											NASIONAL	DAERAH				
1	2	3	4	5	6	7	8	9	10	11	12	13	14	15	16	17
			Jumlah Dokumen Hasil Penyediaan Administrasi Pelaksanaan Tugas ASN				1 Dokumen	96.000.000,00	Kab. Bengkulu Selatan, Semua Kecamatan, Semua Kel/Desa	DANA ALOKASI UMUM (DAU)	-	1. Percepatan Pengentasan Kemiskinan dan Peningkatan Kualitas SDM yang Berdaya Saing Transformasi Tata Kelola Pemerintahan dan Birokrasi Berbasis Teknologi Informasi	-		65.000.000,00	DINAS PERIKANAN
	3.25.01.2.02.0005	Koordinasi dan Penyusunan Laporan Keuangan Akhir Tahun SKPD														
			Jumlah Laporan Keuangan Akhir Tahun SKPD dan Laporan Hasil Koordinasi Penyusunan Laporan Keuangan Akhir Tahun SKPD				6 Laporan	25.412.000,00	Kab. Bengkulu Selatan, Semua Kecamatan, Semua Kel/Desa	DANA ALOKASI UMUM (DAU)	-	1. Percepatan Pengentasan Kemiskinan dan Peningkatan Kualitas SDM yang Berdaya Saing Transformasi Tata Kelola Pemerintahan dan Birokrasi Berbasis Teknologi Informasi	-		35.000.000,00	DINAS PERIKANAN
	3.25.01.2.03	Administrasi Barang Milik Daerah pada Perangkat Daerah	-	-			-	8.000.000,00			-	1. Percepatan Pengentasan Kemiskinan dan Peningkatan Kualitas SDM yang Berdaya Saing Transformasi Tata Kelola Pemerintahan dan Birokrasi Berbasis Teknologi Informasi	-	-	8.000.000,00	DINAS PERIKANAN
	3.25.01.2.03.0001	Penyusunan Perencanaan Kebutuhan Barang Milik Daerah SKPD														

NO	KODE	URUSAN / BIDANG URUSAN / PROGRAM / OUTCOME / KEGIATAN / SUB KEGIATAN	INDIKATOR PROGRAM / KEGIATAN / SUB KEGIATAN	TARGET AKHIR PERIODE RENSTRA OPD	REALISASI CAPAIAN RENJA OPD TAHUN 2024	PRAKIRAAN CAPAIAN TARGET RENJA OPD TAHUN 2025	CAPAIAN KINERJA DAN KERANGKA PENDANAAN						KELOMPOK SASARAN	PRAKIRAAN MAJU RENCANA TAHUN 2027		PERANGKAT DAERAH PENANGGUNG JAWAB
							TARGET 2026	PAGU INDIKATIF (Rp)	LOKASI	SUMBER DANA	PRIORITAS			TARGET	PAGU INDIKATIF (Rp)	
											NASIONAL	DAERAH				
1	2	3	4	5	6	7	8	9	10	11	12	13	14	15	16	17
			Jumlah Rencana Kebutuhan Barang Milik Daerah SKPD				2 Dokumen	8.000.000,00	Kab. Bengkulu Selatan, Semua Kecamatan, Semua Kel/Desa	DANA ALOKASI UMUM (DAU)	-	1. Percepatan Pengentasan Kemiskinan dan Peningkatan Kualitas SDM yang Berdaya Saing Transformasi Tata Kelola Pemerintahan dan Birokrasi Berbasis Teknologi Informasi	-		8.000.000,00	DINAS PERIKANAN
	3.25.01.2.06	Administrasi Umum Perangkat Daerah	-	-			-	181.774.000,00			-	1. Percepatan Pengentasan Kemiskinan dan Peningkatan Kualitas SDM yang Berdaya Saing Transformasi Tata Kelola Pemerintahan dan Birokrasi Berbasis Teknologi Informasi	-	-	181.000.000,00	DINAS PERIKANAN
	3.25.01.2.06.0001	Penyediaan Komponen Instalasi Listrik/Penerangan Bangunan Kantor														
			Jumlah Paket Komponen Instalasi Listrik/Penerangan Bangunan Kantor yang Disediakan				1 Paket	6.826.000,00	Kab. Bengkulu Selatan, Semua Kecamatan, Semua Kel/Desa	DANA ALOKASI UMUM (DAU)	-	1. Percepatan Pengentasan Kemiskinan dan Peningkatan Kualitas SDM yang Berdaya Saing Transformasi Tata Kelola Pemerintahan dan Birokrasi Berbasis Teknologi Informasi	-		7.000.000,00	DINAS PERIKANAN

NO	KODE	URUSAN / BIDANG URUSAN / PROGRAM / OUTCOME / KEGIATAN / SUB KEGIATAN	INDIKATOR PROGRAM / KEGIATAN / SUB KEGIATAN	TARGET AKHIR PERIODE RENSTRA OPD	REALISASI CAPAIAN RENJA OPD TAHUN 2024	PRAKIRAAN CAPAIAN TARGET RENJA OPD TAHUN 2025	CAPAIAN KINERJA DAN KERANGKA PENDANAAN						KELOMPOK SASARAN	PRAKIRAAN MAJU RENCANA TAHUN 2027		PERANGKAT DAERAH PENANGGUNG JAWAB
							TARGET 2026	PAGU INDIKATIF (Rp)	LOKASI	SUMBER DANA	PRIORITAS			TARGET	PAGU INDIKATIF (Rp)	
											NASIONAL	DAERAH				
1	2	3	4	5	6	7	8	9	10	11	12	13	14	15	16	17
	3.25.01.2.06.0002	Penyediaan Peralatan dan Perlengkapan Kantor														
			Jumlah Paket Peralatan dan Perlengkapan Kantor yang Disediakan				1 Paket	14.125.000,00	Kab. Bengkulu Selatan, Semua Kecamatan, Semua Kel/Desa	DANA ALOKASI UMUM (DAU)	-	1. Percepatan Pengentasan Kemiskinan dan Peningkatan Kualitas SDM yang Berdaya Saing Transformasi Tata Kelola Pemerintahan dan Birokrasi Berbasis Teknologi Informasi	-		10.000.000,00	DINAS PERIKANAN
	3.25.01.2.06.0003	Penyediaan Peralatan Rumah Tangga														
			Jumlah Paket Peralatan Rumah Tangga yang Disediakan				1 Paket	8.195.000,00	Kab. Bengkulu Selatan, Semua Kecamatan, Semua Kel/Desa	DANA ALOKASI UMUM (DAU)	-	1. Percepatan Pengentasan Kemiskinan dan Peningkatan Kualitas SDM yang Berdaya Saing Transformasi Tata Kelola Pemerintahan dan Birokrasi Berbasis Teknologi Informasi	-		8.000.000,00	DINAS PERIKANAN
	3.25.01.2.06.0004	Penyediaan Bahan Logistik Kantor														

NO	KODE	URUSAN / BIDANG URUSAN / PROGRAM / OUTCOME / KEGIATAN / SUB KEGIATAN	INDIKATOR PROGRAM / KEGIATAN / SUB KEGIATAN	TARGET AKHIR PERIODE RENSTRA OPD	REALISASI CAPAIAN RENJA OPD TAHUN 2024	PRAKIRAAN CAPAIAN TARGET RENJA OPD TAHUN 2025	CAPAIAN KINERJA DAN KERANGKA PENDANAAN						KELOMPOK SASARAN	PRAKIRAAN MAJU RENCANA TAHUN 2027		PERANGKAT DAERAH PENANGGUNG JAWAB
							TARGET 2026	PAGU INDIKATIF (Rp)	LOKASI	SUMBER DANA	PRIORITAS			TARGET	PAGU INDIKATIF (Rp)	
											NASIONAL	DAERAH				
1	2	3	4	5	6	7	8	9	10	11	12	13	14	15	16	17
			Jumlah Paket Bahan Logistik Kantor yang Disediakan				2 Paket	23.667.000,00	Kab. Bengkulu Selatan, Semua Kecamatan, Semua Kel/Desa	DANA ALOKASI UMUM (DAU)	-	1. Percepatan Pengentasan Kemiskinan dan Peningkatan Kualitas SDM yang Berdaya Saing Transformasi Tata Kelola Pemerintahan dan Birokrasi Berbasis Teknologi Informasi	-		20.000.000,00	DINAS PERIKANAN
	3.25.01.2.06.0005	Penyediaan Barang Cetakan dan Penggandaan														
			Jumlah Paket Barang Cetakan dan Penggandaan yang Disediakan				1 Paket	8.776.000,00	Kab. Bengkulu Selatan, Semua Kecamatan, Semua Kel/Desa	DANA ALOKASI UMUM (DAU)	-	1. Percepatan Pengentasan Kemiskinan dan Peningkatan Kualitas SDM yang Berdaya Saing Transformasi Tata Kelola Pemerintahan dan Birokrasi Berbasis Teknologi Informasi	-		10.000.000,00	DINAS PERIKANAN
	3.25.01.2.06.0006	Penyediaan Bahan Bacaan dan Peraturan Perundang-undangan														
			Jumlah Dokumen Bahan Bacaan dan Peraturan Perundang-Undangan yang Disediakan				2 Dokumen	9.360.000,00	Kab. Bengkulu Selatan, Semua Kecamatan, Semua Kel/Desa	DANA ALOKASI UMUM (DAU)	-	1. Percepatan Pengentasan Kemiskinan dan Peningkatan Kualitas SDM yang Berdaya Saing Transformasi Tata Kelola Pemerintahan dan Birokrasi Berbasis Teknologi Informasi	-		15.000.000,00	DINAS PERIKANAN

NO	KODE	URUSAN / BIDANG URUSAN / PROGRAM / OUTCOME / KEGIATAN / SUB KEGIATAN	INDIKATOR PROGRAM / KEGIATAN / SUB KEGIATAN	TARGET AKHIR PERIODE RENSTRA OPD	REALISASI CAPAIAN RENJA OPD TAHUN 2024	PRAKIRAAN CAPAIAN TARGET RENJA OPD TAHUN 2025	CAPAIAN KINERJA DAN KERANGKA PENDANAAN						KELOMPOK SASARAN	PRAKIRAAN MAJU RENCANA TAHUN 2027		PERANGKAT DAERAH PENANGGUNG JAWAB
							TARGET 2026	PAGU INDIKATIF (Rp)	LOKASI	SUMBER DANA	PRIORITAS			TARGET	PAGU INDIKATIF (Rp)	
											NASIONAL	DAERAH				
1	2	3	4	5	6	7	8	9	10	11	12	13	14	15	16	17
	3.25.01.2.06.0008	Fasilitasi Kunjungan Tamu														
			Jumlah Laporan Fasilitasi Kunjungan Tamu				2 Laporan	12.000.000,00	Kab. Bengkulu Selatan, Semua Kecamatan, Semua Kel/Desa	DANA ALOKASI UMUM (DAU)	-	1. Percepatan Pengentasan Kemiskinan dan Peningkatan Kualitas SDM yang Berdaya Saing Transformasi Tata Kelola Pemerintahan dan Birokrasi Berbasis Teknologi Informasi	-		11.000.000,00	DINAS PERIKANAN
	3.25.01.2.06.0009	Penyelenggaraan Rapat Koordinasi dan Konsultasi SKPD														
			Jumlah Laporan Penyelenggaraan Rapat Koordinasi dan Konsultasi SKPD				25 Laporan	98.825.000,00	Kab. Bengkulu Selatan, Semua Kecamatan, Semua Kel/Desa	DANA ALOKASI UMUM (DAU)	-	1. Percepatan Pengentasan Kemiskinan dan Peningkatan Kualitas SDM yang Berdaya Saing Transformasi Tata Kelola Pemerintahan dan Birokrasi Berbasis Teknologi Informasi	-		100.000.000,00	DINAS PERIKANAN
	3.25.01.2.07	Pengadaan Barang Milik Daerah Penunjang Urusan Pemerintah Daerah	-	-			-	112.796.000,00			-	1. Percepatan Pengentasan Kemiskinan dan Peningkatan Kualitas SDM yang Berdaya Saing Transformasi Tata Kelola Pemerintahan dan Birokrasi Berbasis Teknologi Informasi	-	-	87.506.000,00	DINAS PERIKANAN

NO	KODE	URUSAN / BIDANG URUSAN / PROGRAM / OUTCOME / KEGIATAN / SUB KEGIATAN	INDIKATOR PROGRAM / KEGIATAN / SUB KEGIATAN	TARGET AKHIR PERIODE RENSTRA OPD	REALISASI CAPAIAN RENJA OPD TAHUN 2024	PRAKIRAAN CAPAIAN TARGET RENJA OPD TAHUN 2025	CAPAIAN KINERJA DAN KERANGKA PENDANAAN						KELOMPOK SASARAN	PRAKIRAAN MAJU RENCANA TAHUN 2027		PERANGKAT DAERAH PENANGGUNG JAWAB
							TARGET 2026	PAGU INDIKATIF (Rp)	LOKASI	SUMBER DANA	PRIORITAS			TARGET	PAGU INDIKATIF (Rp)	
											NASIONAL	DAERAH				
1	2	3	4	5	6	7	8	9	10	11	12	13	14	15	16	17
	3.25.01.2.07.0001	Pengadaan Kendaraan Perorangan Dinas atau Kendaraan Dinas Jabatan														
			Jumlah Unit Kendaraan Perorangan Dinas atau Kendaraan Dinas Jabatan yang Disediakan				1 Unit	0,00	Kab. Bengkulu Selatan, Semua Kecamatan, Semua Kel/Desa	DANA ALOKASI UMUM (DAU)	-	1. Percepatan Pengentasan Kemiskinan dan Peningkatan Kualitas SDM yang Berdaya Saing Transformasi Tata Kelola Pemerintahan dan Birokrasi Berbasis Teknologi Informasi	-		32.000.000,00	DINAS PERIKANAN
	3.25.01.2.07.0006	Pengadaan Peralatan dan Mesin Lainnya														
			Jumlah Unit Peralatan dan Mesin Lainnya yang Disediakan				5 Unit	112.796.000,00	Kab. Bengkulu Selatan, Semua Kecamatan, Semua Kel/Desa	DANA ALOKASI UMUM (DAU)	-	1. Percepatan Pengentasan Kemiskinan dan Peningkatan Kualitas SDM yang Berdaya Saing Transformasi Tata Kelola Pemerintahan dan Birokrasi Berbasis Teknologi Informasi	-		55.506.000,00	DINAS PERIKANAN
	3.25.01.2.08	Penyediaan Jasa Penunjang Urusan Pemerintahan Daerah	-	-			-	47.914.980,00			-	1. Percepatan Pengentasan Kemiskinan dan Peningkatan Kualitas SDM yang Berdaya Saing Transformasi Tata Kelola Pemerintahan dan Birokrasi Berbasis Teknologi Informasi	-	-	25.000.000,00	DINAS PERIKANAN

NO	KODE	URUSAN / BIDANG URUSAN / PROGRAM / OUTCOME / KEGIATAN / SUB KEGIATAN	INDIKATOR PROGRAM / KEGIATAN / SUB KEGIATAN	TARGET AKHIR PERIODE RENSTRA OPD	REALISASI CAPAIAN RENJA OPD TAHUN 2024	PRAKIRAAN CAPAIAN TARGET RENJA OPD TAHUN 2025	CAPAIAN KINERJA DAN KERANGKA PENDANAAN						KELOMPOK SASARAN	PRAKIRAAN MAJU RENCANA TAHUN 2027		PERANGKAT DAERAH PENANGGUNG JAWAB
							TARGET 2026	PAGU INDIKATIF (Rp)	LOKASI	SUMBER DANA	PRIORITAS			TARGET	PAGU INDIKATIF (Rp)	
											NASIONAL	DAERAH				
1	2	3	4	5	6	7	8	9	10	11	12	13	14	15	16	17
	3.25.01.2.08.0002	Penyediaan Jasa Komunikasi, Sumber Daya Air dan Listrik														
			Jumlah Laporan Penyediaan Jasa Komunikasi, Sumber Daya Air dan Listrik yang Disediakan				2 Laporan	47.914.980,00	Kab. Bengkulu Selatan, Semua Kecamatan, Semua Kel/Desa	DANA ALOKASI UMUM (DAU)	-	1. Percepatan Pengentasan Kemiskinan dan Peningkatan Kualitas SDM yang Berdaya Saing Transformasi Tata Kelola Pemerintahan dan Birokrasi Berbasis Teknologi Informasi	-		25.000.000,00	DINAS PERIKANAN
	3.25.01.2.09	Pemeliharaan Barang Milik Daerah Penunjang Urusan Pemerintahan Daerah	-	-			-	121.080.000,00			-	1. Percepatan Pengentasan Kemiskinan dan Peningkatan Kualitas SDM yang Berdaya Saing Transformasi Tata Kelola Pemerintahan dan Birokrasi Berbasis Teknologi Informasi	-	-	140.812.000,00	DINAS PERIKANAN
	3.25.01.2.09.0001	Penyediaan Jasa Pemeliharaan, Biaya Pemeliharaan, dan Pajak Kendaraan Perorangan Dinas atau Kendaraan Dinas Jabatan														
			Jumlah Kendaraan Perorangan Dinas atau Kendaraan Dinas Jabatan yang Dipelihara dan dibayarkan Pajaknya				45 Unit	109.640.000,00	Kab. Bengkulu Selatan, Semua Kecamatan, Semua Kel/Desa	DANA ALOKASI UMUM (DAU)	-	1. Percepatan Pengentasan Kemiskinan dan Peningkatan Kualitas SDM yang Berdaya Saing Transformasi Tata Kelola Pemerintahan dan Birokrasi Berbasis Teknologi Informasi	-		118.812.000,00	DINAS PERIKANAN

NO	KODE	URUSAN / BIDANG URUSAN / PROGRAM / OUTCOME / KEGIATAN / SUB KEGIATAN	INDIKATOR PROGRAM / KEGIATAN / SUB KEGIATAN	TARGET AKHIR PERIODE RENSTRA OPD	REALISASI CAPAIAN RENJA OPD TAHUN 2024	PRAKIRAAN CAPAIAN TARGET RENJA OPD TAHUN 2025	CAPAIAN KINERJA DAN KERANGKA PENDANAAN						KELOMPOK SASARAN	PRAKIRAAN MAJU RENCANA TAHUN 2027		PERANGKAT DAERAH PENANGGUNG JAWAB
							TARGET 2026	PAGU INDIKATIF (Rp)	LOKASI	SUMBER DANA	PRIORITAS			TARGET	PAGU INDIKATIF (Rp)	
											NASIONAL	DAERAH				
1	2	3	4	5	6	7	8	9	10	11	12	13	14	15	16	17
	3.25.01.2.09.0006	Pemeliharaan Peralatan dan Mesin Lainnya														
			Jumlah Peralatan dan Mesin Lainnya yang Dipelihara				10 Unit	11.440.000,00	Kab. Bengkulu Selatan, Semua Kecamatan, Semua Kel/Desa	DANA ALOKASI UMUM (DAU)	-	1. Percepatan Pengentasan Kemiskinan dan Peningkatan Kualitas SDM yang Berdaya Saing Transformasi Tata Kelola Pemerintahan dan Birokrasi Berbasis Teknologi Informasi	-		22.000.000,00	DINAS PERIKANAN
2.	**3.25.03**	**PROGRAM PENGELOLAAN PERIKANAN TANGKAP**	**-**	**-**			**-**	**144.624.000,00**						**-**	**74.000.000,00**	
	3.25.03.2.01	Pengelolaan Penangkapan Ikan di Wilayah Sungai, Danau, Waduk, Rawa, dan Genangan Air Lainnya yang Dapat Diusahakan dalam 1 (Satu) Daerah Kabupaten/ Kota	-	-			-	144.624.000,00			-	1. Percepatan Pengentasan Kemiskinan dan Peningkatan Kualitas SDM yang Berdaya Saing Transformasi Tata Kelola Pemerintahan dan Birokrasi Berbasis Teknologi Informasi	-	-	74.000.000,00	DINAS PERIKANAN
	3.25.03.2.01.0001	Penyediaan Data dan Informasi Sumber Daya Ikan														

NO	KODE	URUSAN / BIDANG URUSAN / PROGRAM / OUTCOME / KEGIATAN / SUB KEGIATAN	INDIKATOR PROGRAM / KEGIATAN / SUB KEGIATAN	TARGET AKHIR PERIODE RENSTRA OPD	REALISASI CAPAIAN RENJA OPD TAHUN 2024	PRAKIRAAN CAPAIAN TARGET RENJA OPD TAHUN 2025	CAPAIAN KINERJA DAN KERANGKA PENDANAAN						KELOMPOK SASARAN	PRAKIRAAN MAJU RENCANA TAHUN 2027		PERANGKAT DAERAH PENANGGUNG JAWAB
							TARGET 2026	PAGU INDIKATIF (Rp)	LOKASI	SUMBER DANA	PRIORITAS			TARGET	PAGU INDIKATIF (Rp)	
											NASIONAL	DAERAH				
1	2	3	4	5	6	7	8	9	10	11	12	13	14	15	16	17
			Jumlah Data dan Informasi Sumber Daya Ikan di Perairan Darat dalam Satu Kabupaten/Kota yang Tersedia				1 Dokumen	24.825.000,00	Kab. Bengkulu Selatan, Semua Kecamatan, Semua Kel/Desa	DANA ALOKASI UMUM (DAU)	-	1. Percepatan Pengentasan Kemiskinan dan Peningkatan Kualitas SDM yang Berdaya Saing Transformasi Tata Kelola Pemerintahan dan Birokrasi Berbasis Teknologi Informasi	-		22.000.000,00	DINAS PERIKANAN
	3.25.03.2.01.0002	Penyediaan Prasarana Usaha Perikanan Tangkap														
			Jumlah Prasarana Usaha Perikanan Tangkap yang Tersedia				1 Unit	119.799.000,00	Kab. Bengkulu Selatan, Semua Kecamatan, Semua Kel/Desa	DANA ALOKASI UMUM (DAU)	-	1. Percepatan Pengentasan Kemiskinan dan Peningkatan Kualitas SDM yang Berdaya Saing Transformasi Tata Kelola Pemerintahan dan Birokrasi Berbasis Teknologi Informasi	-		52.000.000,00	DINAS PERIKANAN
3.	**3.25.04**	**PROGRAM PENGELOLAAN PERIKANAN BUDIDAYA**	**-**	**-**			**-**	**311.104.000,00**						**-**	**278.006.000,00**	

NO	KODE	URUSAN / BIDANG URUSAN / PROGRAM / OUTCOME / KEGIATAN / SUB KEGIATAN	INDIKATOR PROGRAM / KEGIATAN / SUB KEGIATAN	TARGET AKHIR PERIODE RENSTRA OPD	REALISASI CAPAIAN RENJA OPD TAHUN 2024	PRAKIRAAN CAPAIAN TARGET RENJA OPD TAHUN 2025	CAPAIAN KINERJA DAN KERANGKA PENDANAAN						KELOMPOK SASARAN	PRAKIRAAN MAJU RENCANA TAHUN 2027		PERANGKAT DAERAH PENANGGUNG JAWAB
							TARGET 2026	PAGU INDIKATIF (Rp)	LOKASI	SUMBER DANA	PRIORITAS			TARGET	PAGU INDIKATIF (Rp)	
											NASIONAL	DAERAH				
1	2	3	4	5	6	7	8	9	10	11	12	13	14	15	16	17
	3.25.04.2.02	Pemberdayaan Pembudi Daya Ikan Kecil	-	-			-	62.925.000,00			-	1. Percepatan Pengentasan Kemiskinan dan Peningkatan Kualitas SDM yang Berdaya Saing Transformasi Tata Kelola Pemerintahan dan Birokrasi Berbasis Teknologi Informasi	-	-	28.006.000,00	DINAS PERIKANAN
	3.25.04.2.02.0004	Pemberian Pendampingan, Kemudahanan Akses Ilmu Pengetahuan, Teknologi dan Informasi, serta Penyelenggaraan Pendidikan dan Pelatihan														
			Jumlah Kelompok Usaha yang Memperoleh Pendampingan, Kemudahanan Akses Ilmu Pengetahuan, Teknologi dan Informasi, Serta Penyelenggaraan Pendidikan dan Pelatihan				4 Kelompok	62.925.000,00	Kab. Bengkulu Selatan, Semua Kecamatan, Semua Kel/Desa	DANA ALOKASI UMUM (DAU)	-	1. Percepatan Pengentasan Kemiskinan dan Peningkatan Kualitas SDM yang Berdaya Saing Transformasi Tata Kelola Pemerintahan dan Birokrasi Berbasis Teknologi Informasi	-		28.006.000,00	DINAS PERIKANAN
	3.25.04.2.04	Pengelolaan Pembudidayaan Ikan	-	-			-	248.179.000,00			-	1. Percepatan Pengentasan Kemiskinan dan Peningkatan Kualitas SDM yang Berdaya Saing Transformasi Tata Kelola Pemerintahan dan Birokrasi Berbasis Teknologi Informasi	-	-	250.000.000,00	DINAS PERIKANAN
	3.25.04.2.04.0001	Penyediaan Data dan Informasi Pembudidayaan Ikan dalam 1 (Satu) Daerah Kabupaten/Kota														

NO	KODE	URUSAN / BIDANG URUSAN / PROGRAM / OUTCOME / KEGIATAN / SUB KEGIATAN	INDIKATOR PROGRAM / KEGIATAN / SUB KEGIATAN	TARGET AKHIR PERIODE RENSTRA OPD	REALISASI CAPAIAN RENJA OPD TAHUN 2024	PRAKIRAAN CAPAIAN TARGET RENJA OPD TAHUN 2025	CAPAIAN KINERJA DAN KERANGKA PENDANAAN						KELOMPOK SASARAN	PRAKIRAAN MAJU RENCANA TAHUN 2027		PERANGKAT DAERAH PENANGGUNG JAWAB
							TARGET 2026	PAGU INDIKATIF (Rp)	LOKASI	SUMBER DANA	PRIORITAS			TARGET	PAGU INDIKATIF (Rp)	
											NASIONAL	DAERAH				
1	2	3	4	5	6	7	8	9	10	11	12	13	14	15	16	17
			Jumlah Data dan Informasi Pembudidayaan Ikan dalam 1 (Satu) Daerah Kabupaten/Kota				2 Dokumen	50.194.000,00	Kab. Bengkulu Selatan, Semua Kecamatan, Semua Kel/Desa	DANA ALOKASI UMUM (DAU)	-	1. Percepatan Pengentasan Kemiskinan dan Peningkatan Kualitas SDM yang Berdaya Saing Transformasi Tata Kelola Pemerintahan dan Birokrasi Berbasis Teknologi Informasi	-		52.000.000,00	DINAS PERIKANAN
	3.25.04.2.04.0002	Penyediaan Prasarana Pembudidayaan Ikan dalam 1 (Satu) Daerah Kabupaten/Kota														
			Jumlah Prasarana Pembudidayaan Ikan dalam 1 (Satu) Daerah Kabupaten/Kota				4 Unit	197.985.000,00	Kab. Bengkulu Selatan, Semua Kecamatan, Semua Kel/Desa	DANA ALOKASI UMUM (DAU)	-	1. Percepatan Pengentasan Kemiskinan dan Peningkatan Kualitas SDM yang Berdaya Saing Transformasi Tata Kelola Pemerintahan dan Birokrasi Berbasis Teknologi Informasi	-		198.000.000,00	DINAS PERIKANAN
4.	**3.25.05**	**PROGRAM PENGAWASAN SUMBER DAYA KELAUTAN DAN PERIKANAN**	**-**	**-**			**-**	**11.847.956,00**						**-**	**28.000.000,00**	

NO	KODE	URUSAN / BIDANG URUSAN / PROGRAM / OUTCOME / KEGIATAN / SUB KEGIATAN	INDIKATOR PROGRAM / KEGIATAN / SUB KEGIATAN	TARGET AKHIR PERIODE RENSTRA OPD	REALISASI CAPAIAN RENJA OPD TAHUN 2024	PRAKIRAAN CAPAIAN TARGET RENJA OPD TAHUN 2025	CAPAIAN KINERJA DAN KERANGKA PENDANAAN						KELOMPOK SASARAN	PRAKIRAAN MAJU RENCANA TAHUN 2027		PERANGKAT DAERAH PENANGGUNG JAWAB
							TARGET 2026	PAGU INDIKATIF (Rp)	LOKASI	SUMBER DANA	PRIORITAS			TARGET	PAGU INDIKATIF (Rp)	
											NASIONAL	DAERAH				
1	2	3	4	5	6	7	8	9	10	11	12	13	14	15	16	17
	3.25.05.2.01	Pengawasan Sumber Daya Perikanan di Wilayah Sungai, Danau, Waduk, Rawa, dan Genangan Air Lainnya yang Dapat Diusahakan Dalam Kabupaten/Kota	-	-			-	11.847.956,00			-	1. Percepatan Pengentasan Kemiskinan dan Peningkatan Kualitas SDM yang Berdaya Saing Transformasi Tata Kelola Pemerintahan dan Birokrasi Berbasis Teknologi Informasi	-	-	28.000.000,00	DINAS PERIKANAN
	3.25.05.2.01.0006	Pengawasan usaha pemasaran hasil perikanan dan/atau usaha pengolahan hasil perikanan sesuai kewenangan kabupaten/kota														
			Jumlah pelaku usaha pemasaran hasil perikanan dan/atau usaha pengolahan hasil perikanan sesuai kewenangan kabupaten/kota				10 Pelaku Usaha	11.847.956,00	Kab. Bengkulu Selatan, Semua Kecamatan, Semua Kel/Desa	DANA ALOKASI UMUM (DAU)	-	1. Percepatan Pengentasan Kemiskinan dan Peningkatan Kualitas SDM yang Berdaya Saing Transformasi Tata Kelola Pemerintahan dan Birokrasi Berbasis Teknologi Informasi	-		28.000.000,00	DINAS PERIKANAN
5.	**3.25.06**	**PROGRAM PENGOLAHAN DAN PEMASARAN HASIL PERIKANAN**	**-**	**-**			**-**	**99.898.888,00**						**-**	**105.506.000,00**	

NO	KODE	URUSAN / BIDANG URUSAN / PROGRAM / OUTCOME / KEGIATAN / SUB KEGIATAN	INDIKATOR PROGRAM / KEGIATAN / SUB KEGIATAN	TARGET AKHIR PERIODE RENSTRA OPD	REALISASI CAPAIAN RENJA OPD TAHUN 2024	PRAKIRAAN CAPAIAN TARGET RENJA OPD TAHUN 2025	CAPAIAN KINERJA DAN KERANGKA PENDANAAN						KELOMPOK SASARAN	PRAKIRAAN MAJU RENCANA TAHUN 2027		PERANGKAT DAERAH PENANGGUNG JAWAB
							TARGET 2026	PAGU INDIKATIF (Rp)	LOKASI	SUMBER DANA	PRIORITAS			TARGET	PAGU INDIKATIF (Rp)	
											NASIONAL	DAERAH				
1	2	3	4	5	6	7	8	9	10	11	12	13	14	15	16	17
	3.25.06.2.02	Pembinaan Mutu dan Keamanan Hasil Perikanan bagi Usaha Pengolahan dan Pemasaran Skala Mikro dan Kecil	-	-			-	52.572.000,00			-	1. Percepatan Pengentasan Kemiskinan dan Peningkatan Kualitas SDM yang Berdaya Saing Transformasi Tata Kelola Pemerintahan dan Birokrasi Berbasis Teknologi Informasi	-	-	55.506.000,00	DINAS PERIKANAN
	3.25.06.2.02.0002	Pembinaan terhadap Penerapan Persyaratan Perizinan Berusaha Pada Usaha Pengolahan dan Pemasaran Hasil Perikanan sesuai Skala Usaha dan Risiko														
			Jumlah Unit Usaha Pengolahan dan Pemasaran Hasil Perikanan yang mendapatkan pembinaan terhadap Penerapan Persyaratan Perizinan Berusaha Pada Usaha Pengolahan dan Pemasaran Hasil Perikanan sesuai Skala Usaha dan Risiko				10 Unit Usaha	52.572.000,00	Kab. Bengkulu Selatan, Semua Kecamatan, Semua Kel/Desa	DANA ALOKASI UMUM (DAU)	-	1. Percepatan Pengentasan Kemiskinan dan Peningkatan Kualitas SDM yang Berdaya Saing Transformasi Tata Kelola Pemerintahan dan Birokrasi Berbasis Teknologi Informasi	-		55.506.000,00	DINAS PERIKANAN
	3.25.06.2.03	Penyediaan dan Penyaluran Bahan Baku Industri Pengolahan Ikan dalam 1 (Satu) Daerah Kabupaten/ Kota	-	-			-	47.326.888,00			-	1. Percepatan Pengentasan Kemiskinan dan Peningkatan Kualitas SDM yang Berdaya Saing Transformasi Tata Kelola Pemerintahan dan Birokrasi Berbasis Teknologi Informasi	-	-	50.000.000,00	DINAS PERIKANAN
	3.25.06.2.03.0001	Peningkatan Ketersediaan Ikan untuk Konsumsi dan Usaha Pengolahan dalam 1 (Satu) Daerah Kabupaten/Kota														

NO	KODE	URUSAN / BIDANG URUSAN / PROGRAM / OUTCOME / KEGIATAN / SUB KEGIATAN	INDIKATOR PROGRAM / KEGIATAN / SUB KEGIATAN	TARGET AKHIR PERIODE RENSTRA OPD	REALISASI CAPAIAN RENJA OPD TAHUN 2024	PRAKIRAAN CAPAIAN TARGET RENJA OPD TAHUN 2025	CAPAIAN KINERJA DAN KERANGKA PENDANAAN						KELOMPOK SASARAN	PRAKIRAAN MAJU RENCANA TAHUN 2027		PERANGKAT DAERAH PENANGGUNG JAWAB
							TARGET 2026	PAGU INDIKATIF (Rp)	LOKASI	SUMBER DANA	PRIORITAS			TARGET	PAGU INDIKATIF (Rp)	
											NASIONAL	DAERAH				
1	2	3	4	5	6	7	8	9	10	11	12	13	14	15	16	17
			Jumlah Peningkatan Ketersediaan Ikan untuk Konsumsi dan Usaha Pengolahan Dalam 1 (Satu) Daerah Kabupaten/Kota				0,35 Ton	47.326.888,00	Kab. Bengkulu Selatan, Semua Kecamatan, Semua Kel/Desa	DANA ALOKASI UMUM (DAU)	-	1. Percepatan Pengentasan Kemiskinan dan Peningkatan Kualitas SDM yang Berdaya Saing Transformasi Tata Kelola Pemerintahan dan Birokrasi Berbasis Teknologi Informasi	-		50.000.000,00	DINAS PERIKANAN
		DINAS PARIWISATA						**3.425.240.254,00**							**3.491.379.216,00**	
	3	**URUSAN PEMERINTAHAN PILIHAN**						**3.425.240.254,00**							**3.491.379.216,00**	
	3.26	**URUSAN PEMERINTAHAN BIDANG PARIWISATA**						**3.425.240.254,00**							**3.491.379.216,00**	
1.	**3.26.01**	**PROGRAM PENUNJANG URUSAN PEMERINTAHAN DAERAH KABUPATEN/KOTA**	**-**	**-**			**-**	**3.204.131.134,00**						**-**	**2.971.379.216,00**	
	3.26.01.2.01	Perencanaan, Penganggaran, dan Evaluasi Kinerja Perangkat Daerah	-	-			-	12.100.840,00			-	5. Bengkulu Natural (Pengembangan Pariwisata Yang Integratif Dan Kompetitif) Dan Ekonomi Kreatif Optimalisasi Komoditas Unggulan dan Hilirisasi Menuju Kemandirian Ekonomi	-	-	145.000.000,00	DINAS PARIWISATA
	3.26.01.2.01.0001	Penyusunan Dokumen Perencanaan Perangkat Daerah														

NO	KODE	URUSAN / BIDANG URUSAN / PROGRAM / OUTCOME / KEGIATAN / SUB KEGIATAN	INDIKATOR PROGRAM / KEGIATAN / SUB KEGIATAN	TARGET AKHIR PERIODE RENSTRA OPD	REALISASI CAPAIAN RENJA OPD TAHUN 2024	PRAKIRAAN CAPAIAN TARGET RENJA OPD TAHUN 2025	CAPAIAN KINERJA DAN KERANGKA PENDANAAN						KELOMPOK SASARAN	PRAKIRAAN MAJU RENCANA TAHUN 2027		PERANGKAT DAERAH PENANGGUNG JAWAB
							TARGET 2026	PAGU INDIKATIF (Rp)	LOKASI	SUMBER DANA	PRIORITAS			TARGET	PAGU INDIKATIF (Rp)	
											NASIONAL	DAERAH				
1	2	3	4	5	6	7	8	9	10	11	12	13	14	15	16	17
			Jumlah Dokumen Perencanaan Perangkat Daerah				9 Dokumen	5.000.320,00	Semua Kota/Kab, Semua Kecamatan, Semua Kel/Desa	DANA ALOKASI UMUM (DAU)	-	5. Bengkulu Natural (Pengembangan Pariwisata Yang Integratif Dan Kompetitif) Dan Ekonomi Kreatif Optimalisasi Komoditas Unggulan dan Hilirisasi Menuju Kemandirian Ekonomi	-		30.000.000,00	DINAS PARIWISATA
	3.26.01.2.01.0006	Koordinasi dan Penyusunan Laporan Capaian Kinerja dan Ikhtisar Realisasi Kinerja SKPD														
			Jumlah Laporan Capaian Kinerja dan Ikhtisar Realisasi Kinerja SKPD dan Laporan Hasil Koordinasi Penyusunan Laporan Capaian Kinerja dan Ikhtisar Realisasi Kinerja SKPD				2 Laporan	3.500.200,00	Kab. Bengkulu Selatan, Semua Kecamatan, Semua Kel/Desa	DANA ALOKASI UMUM (DAU)	-	5. Bengkulu Natural (Pengembangan Pariwisata Yang Integratif Dan Kompetitif) Dan Ekonomi Kreatif Optimalisasi Komoditas Unggulan dan Hilirisasi Menuju Kemandirian Ekonomi	-		60.000.000,00	DINAS PARIWISATA
	3.26.01.2.01.0007	Evaluasi Kinerja Perangkat Daerah														
			Jumlah Laporan Evaluasi Kinerja Perangkat Daerah				1 Laporan	3.600.320,00	Kab. Bengkulu Selatan, Semua Kecamatan, Semua Kel/Desa	DANA ALOKASI UMUM (DAU)	-	5. Bengkulu Natural (Pengembangan Pariwisata Yang Integratif Dan Kompetitif) Dan Ekonomi Kreatif Optimalisasi Komoditas Unggulan dan Hilirisasi Menuju Kemandirian Ekonomi	-		55.000.000,00	DINAS PARIWISATA

NO	KODE	URUSAN / BIDANG URUSAN / PROGRAM / OUTCOME / KEGIATAN / SUB KEGIATAN	INDIKATOR PROGRAM / KEGIATAN / SUB KEGIATAN	TARGET AKHIR PERIODE RENSTRA OPD	REALISASI CAPAIAN RENJA OPD TAHUN 2024	PRAKIRAAN CAPAIAN TARGET RENJA OPD TAHUN 2025	CAPAIAN KINERJA DAN KERANGKA PENDANAAN						KELOMPOK SASARAN	PRAKIRAAN MAJU RENCANA TAHUN 2027		PERANGKAT DAERAH PENANGGUNG JAWAB
							TARGET 2026	PAGU INDIKATIF (Rp)	LOKASI	SUMBER DANA	PRIORITAS			TARGET	PAGU INDIKATIF (Rp)	
											NASIONAL	DAERAH				
1	2	3	4	5	6	7	8	9	10	11	12	13	14	15	16	17
	3.26.01.2.02	Administrasi Keuangan Perangkat Daerah	-	-			-	2.583.242.454,00			-	5. Bengkulu Natural (Pengembangan Pariwisata Yang Integratif Dan Kompetitif) Dan Ekonomi Kreatif Optimalisasi Komoditas Unggulan dan Hilirisasi Menuju Kemandirian Ekonomi	-	-	1.823.379.216,00	DINAS PARIWISATA
	3.26.01.2.02.0001	Penyediaan Gaji dan Tunjangan ASN														
			Jumlah Orang yang Menerima Gaji dan Tunjangan ASN				24 Orang/bulan	2.425.242.454,00	Kab. Bengkulu Selatan, Semua Kecamatan, Semua Kel/Desa	DANA ALOKASI UMUM (DAU)	-	5. Bengkulu Natural (Pengembangan Pariwisata Yang Integratif Dan Kompetitif) Dan Ekonomi Kreatif Optimalisasi Komoditas Unggulan dan Hilirisasi Menuju Kemandirian Ekonomi	-		1.695.379.216,00	DINAS PARIWISATA
	3.26.01.2.02.0003	Pelaksanaan Penatausahaan dan Pengujian/Verifikasi Keuangan SKPD														

NO	KODE	URUSAN / BIDANG URUSAN / PROGRAM / OUTCOME / KEGIATAN / SUB KEGIATAN	INDIKATOR PROGRAM / KEGIATAN / SUB KEGIATAN	TARGET AKHIR PERIODE RENSTRA OPD	REALISASI CAPAIAN RENJA OPD TAHUN 2024	PRAKIRAAN CAPAIAN TARGET RENJA OPD TAHUN 2025	CAPAIAN KINERJA DAN KERANGKA PENDANAAN						KELOMPOK SASARAN	PRAKIRAAN MAJU RENCANA TAHUN 2027		PERANGKAT DAERAH PENANGGUNG JAWAB
							TARGET 2026	PAGU INDIKATIF (Rp)	LOKASI	SUMBER DANA	PRIORITAS			TARGET	PAGU INDIKATIF (Rp)	
											NASIONAL	DAERAH				
1	2	3	4	5	6	7	8	9	10	11	12	13	14	15	16	17
			Jumlah Dokumen Penatausahaan dan Pengujian/Verifikasi Keuangan SKPD				1 Dokumen	155.000.000,00	Kab. Bengkulu Selatan, Semua Kecamatan, Semua Kel/Desa	DANA ALOKASI UMUM (DAU)	-	5. Bengkulu Natural (Pengembangan Pariwisata Yang Integratif Dan Kompetitif) Dan Ekonomi Kreatif Optimalisasi Komoditas Unggulan dan Hilirisasi Menuju Kemandirian Ekonomi	-		118.000.000,00	DINAS PARIWISATA
	3.26.01.2.02.0005	Koordinasi dan Penyusunan Laporan Keuangan Akhir Tahun SKPD														
			Jumlah Laporan Keuangan Akhir Tahun SKPD dan Laporan Hasil Koordinasi Penyusunan Laporan Keuangan Akhir Tahun SKPD				2 Laporan	3.000.000,00	Kab. Bengkulu Selatan, Semua Kecamatan, Semua Kel/Desa	DANA ALOKASI UMUM (DAU)	-	5. Bengkulu Natural (Pengembangan Pariwisata Yang Integratif Dan Kompetitif) Dan Ekonomi Kreatif Optimalisasi Komoditas Unggulan dan Hilirisasi Menuju Kemandirian Ekonomi	-		10.000.000,00	DINAS PARIWISATA
	3.26.01.2.03	Administrasi Barang Milik Daerah pada Perangkat Daerah	-	-			-	3.700.000,00			-	5. Bengkulu Natural (Pengembangan Pariwisata Yang Integratif Dan Kompetitif) Dan Ekonomi Kreatif Optimalisasi Komoditas Unggulan dan Hilirisasi Menuju Kemandirian Ekonomi	-	-	10.000.000,00	DINAS PARIWISATA
	3.26.01.2.03.0001	Penyusunan Perencanaan Kebutuhan Barang Milik Daerah SKPD														

NO	KODE	URUSAN / BIDANG URUSAN / PROGRAM / OUTCOME / KEGIATAN / SUB KEGIATAN	INDIKATOR PROGRAM / KEGIATAN / SUB KEGIATAN	TARGET AKHIR PERIODE RENSTRA OPD	REALISASI CAPAIAN RENJA OPD TAHUN 2024	PRAKIRAAN CAPAIAN TARGET RENJA OPD TAHUN 2025	CAPAIAN KINERJA DAN KERANGKA PENDANAAN						KELOMPOK SASARAN	PRAKIRAAN MAJU RENCANA TAHUN 2027		PERANGKAT DAERAH PENANGGUNG JAWAB
							TARGET 2026	PAGU INDIKATIF (Rp)	LOKASI	SUMBER DANA	PRIORITAS			TARGET	PAGU INDIKATIF (Rp)	
											NASIONAL	DAERAH				
1	2	3	4	5	6	7	8	9	10	11	12	13	14	15	16	17
			Jumlah Rencana Kebutuhan Barang Milik Daerah SKPD				4 Dokumen	3.700.000,00	Kab. Bengkulu Selatan, Semua Kecamatan, Semua Kel/Desa	DANA ALOKASI UMUM (DAU)	-	5. Bengkulu Natural (Pengembangan Pariwisata Yang Integratif Dan Kompetitif) Dan Ekonomi Kreatif Optimalisasi Komoditas Unggulan dan Hilirisasi Menuju Kemandirian Ekonomi	-		10.000.000,00	DINAS PARIWISATA
	3.26.01.2.05	Administrasi Kepegawaian Perangkat Daerah	-	-			-	7.554.000,00			-	5. Bengkulu Natural (Pengembangan Pariwisata Yang Integratif Dan Kompetitif) Dan Ekonomi Kreatif Optimalisasi Komoditas Unggulan dan Hilirisasi Menuju Kemandirian Ekonomi	-	-	115.000.000,00	DINAS PARIWISATA
	3.26.01.2.05.0002	Pengadaan Pakaian Dinas beserta Atribut Kelengkapannya														
			Jumlah Paket Pakaian Dinas beserta Atribut Kelengkapan				20 Paket	4.750.000,00	Kab. Bengkulu Selatan, Semua Kecamatan, Semua Kel/Desa	DANA ALOKASI UMUM (DAU)	-	5. Bengkulu Natural (Pengembangan Pariwisata Yang Integratif Dan Kompetitif) Dan Ekonomi Kreatif Optimalisasi Komoditas Unggulan dan Hilirisasi Menuju Kemandirian Ekonomi	-		50.000.000,00	DINAS PARIWISATA
	3.26.01.2.05.0009	Pendidikan dan Pelatihan Pegawai Berdasarkan Tugas dan Fungsi														

NO	KODE	URUSAN / BIDANG URUSAN / PROGRAM / OUTCOME / KEGIATAN / SUB KEGIATAN	INDIKATOR PROGRAM / KEGIATAN / SUB KEGIATAN	TARGET AKHIR PERIODE RENSTRA OPD	REALISASI CAPAIAN RENJA OPD TAHUN 2024	PRAKIRAAN CAPAIAN TARGET RENJA OPD TAHUN 2025	CAPAIAN KINERJA DAN KERANGKA PENDANAAN						KELOMPOK SASARAN	PRAKIRAAN MAJU RENCANA TAHUN 2027		PERANGKAT DAERAH PENANGGUNG JAWAB
							TARGET 2026	PAGU INDIKATIF (Rp)	LOKASI	SUMBER DANA	PRIORITAS			TARGET	PAGU INDIKATIF (Rp)	
											NASIONAL	DAERAH				
1	2	3	4	5	6	7	8	9	10	11	12	13	14	15	16	17
			Jumlah Pegawai Berdasarkan Tugas dan Fungsi yang Mengikuti Pendidikan dan Pelatihan				25 Orang	2.804.000,00	Kab. Bengkulu Selatan, Semua Kecamatan, Semua Kel/Desa	DANA ALOKASI UMUM (DAU)	-	5. Bengkulu Natural (Pengembangan Pariwisata Yang Integratif Dan Kompetitif) Dan Ekonomi Kreatif Optimalisasi Komoditas Unggulan dan Hilirisasi Menuju Kemandirian Ekonomi	-		65.000.000,00	DINAS PARIWISATA
	3.26.01.2.06	Administrasi Umum Perangkat Daerah	-	-			-	240.584.840,00			-	5. Bengkulu Natural (Pengembangan Pariwisata Yang Integratif Dan Kompetitif) Dan Ekonomi Kreatif Optimalisasi Komoditas Unggulan dan Hilirisasi Menuju Kemandirian Ekonomi	-	-	333.000.000,00	DINAS PARIWISATA
	3.26.01.2.06.0001	Penyediaan Komponen Instalasi Listrik/Penerangan Bangunan Kantor														
			Jumlah Paket Komponen Instalasi Listrik/Penerangan Bangunan Kantor yang Disediakan				30 Paket	3.546.000,00	Kab. Bengkulu Selatan, Semua Kecamatan, Semua Kel/Desa	DANA ALOKASI UMUM (DAU)	-	5. Bengkulu Natural (Pengembangan Pariwisata Yang Integratif Dan Kompetitif) Dan Ekonomi Kreatif Optimalisasi Komoditas Unggulan dan Hilirisasi Menuju Kemandirian Ekonomi	-		4.000.000,00	DINAS PARIWISATA

NO	KODE	URUSAN / BIDANG URUSAN / PROGRAM / OUTCOME / KEGIATAN / SUB KEGIATAN	INDIKATOR PROGRAM / KEGIATAN / SUB KEGIATAN	TARGET AKHIR PERIODE RENSTRA OPD	REALISASI CAPAIAN RENJA OPD TAHUN 2024	PRAKIRAAN CAPAIAN TARGET RENJA OPD TAHUN 2025	CAPAIAN KINERJA DAN KERANGKA PENDANAAN						KELOMPOK SASARAN	PRAKIRAAN MAJU RENCANA TAHUN 2027		PERANGKAT DAERAH PENANGGUNG JAWAB
							TARGET 2026	PAGU INDIKATIF (Rp)	LOKASI	SUMBER DANA	PRIORITAS			TARGET	PAGU INDIKATIF (Rp)	
											NASIONAL	DAERAH				
1	2	3	4	5	6	7	8	9	10	11	12	13	14	15	16	17
	3.26.01.2.06.0003	Penyediaan Peralatan Rumah Tangga														
			Jumlah Paket Peralatan Rumah Tangga yang Disediakan				650 Paket	7.667.000,00	Kab. Bengkulu Selatan, Semua Kecamatan, Semua Kel/Desa	DANA ALOKASI UMUM (DAU)	-	5. Bengkulu Natural (Pengembangan Pariwisata Yang Integratif Dan Kompetitif) Dan Ekonomi Kreatif Optimalisasi Komoditas Unggulan dan Hilirisasi Menuju Kemandirian Ekonomi	-		24.000.000,00	DINAS PARIWISATA
	3.26.01.2.06.0004	Penyediaan Bahan Logistik Kantor														
			Jumlah Paket Bahan Logistik Kantor yang Disediakan				750 Paket	12.323.440,00	Kab. Bengkulu Selatan, Semua Kecamatan, Semua Kel/Desa	DANA ALOKASI UMUM (DAU)	-	5. Bengkulu Natural (Pengembangan Pariwisata Yang Integratif Dan Kompetitif) Dan Ekonomi Kreatif Optimalisasi Komoditas Unggulan dan Hilirisasi Menuju Kemandirian Ekonomi	-		55.000.000,00	DINAS PARIWISATA
	3.26.01.2.06.0005	Penyediaan Barang Cetakan dan Penggandaan														

NO	KODE	URUSAN / BIDANG URUSAN / PROGRAM / OUTCOME / KEGIATAN / SUB KEGIATAN	INDIKATOR PROGRAM / KEGIATAN / SUB KEGIATAN	TARGET AKHIR PERIODE RENSTRA OPD	REALISASI CAPAIAN RENJA OPD TAHUN 2024	PRAKIRAAN CAPAIAN TARGET RENJA OPD TAHUN 2025	CAPAIAN KINERJA DAN KERANGKA PENDANAAN						KELOMPOK SASARAN	PRAKIRAAN MAJU RENCANA TAHUN 2027		PERANGKAT DAERAH PENANGGUNG JAWAB
							TARGET 2026	PAGU INDIKATIF (Rp)	LOKASI	SUMBER DANA	PRIORITAS			TARGET	PAGU INDIKATIF (Rp)	
											NASIONAL	DAERAH				
1	2	3	4	5	6	7	8	9	10	11	12	13	14	15	16	17
			Jumlah Paket Barang Cetakan dan Penggandaan yang Disediakan				1300 Paket	9.518.400,00	Kab. Bengkulu Selatan, Semua Kecamatan, Semua Kel/Desa	DANA ALOKASI UMUM (DAU)	-	5. Bengkulu Natural (Pengembangan Pariwisata Yang Integratif Dan Kompetitif) Dan Ekonomi Kreatif Optimalisasi Komoditas Unggulan dan Hilirisasi Menuju Kemandirian Ekonomi	-		10.000.000,00	DINAS PARIWISATA
	3.26.01.2.06.0006	Penyediaan Bahan Bacaan dan Peraturan Perundang-undangan														
			Jumlah Dokumen Bahan Bacaan dan Peraturan Perundang-Undangan yang Disediakan				2 Dokumen	25.900.000,00	Kab. Bengkulu Selatan, Air Nipis, Semua Kel/Desa	DANA ALOKASI UMUM (DAU)	-	5. Bengkulu Natural (Pengembangan Pariwisata Yang Integratif Dan Kompetitif) Dan Ekonomi Kreatif Optimalisasi Komoditas Unggulan dan Hilirisasi Menuju Kemandirian Ekonomi	-		45.000.000,00	DINAS PARIWISATA
	3.26.01.2.06.0008	Fasilitasi Kunjungan Tamu														

NO	KODE	URUSAN / BIDANG URUSAN / PROGRAM / OUTCOME / KEGIATAN / SUB KEGIATAN	INDIKATOR PROGRAM / KEGIATAN / SUB KEGIATAN	TARGET AKHIR PERIODE RENSTRA OPD	REALISASI CAPAIAN RENJA OPD TAHUN 2024	PRAKIRAAN CAPAIAN TARGET RENJA OPD TAHUN 2025	CAPAIAN KINERJA DAN KERANGKA PENDANAAN						KELOMPOK SASARAN	PRAKIRAAN MAJU RENCANA TAHUN 2027		PERANGKAT DAERAH PENANGGUNG JAWAB
							TARGET 2026	PAGU INDIKATIF (Rp)	LOKASI	SUMBER DANA	PRIORITAS			TARGET	PAGU INDIKATIF (Rp)	
											NASIONAL	DAERAH				
1	2	3	4	5	6	7	8	9	10	11	12	13	14	15	16	17
			0				0 0	12.000.000,00	-	DANA ALOKASI UMUM (DAU)	-	5. Bengkulu Natural (Pengembangan Pariwisata Yang Integratif Dan Kompetitif) Dan Ekonomi Kreatif Pengembangan Infrastruktur Berkualitas dan Berkeadilan Berwawasan Lingkungan	-		55.000.000,00	DINAS PARIWISATA
	3.26.01.2.06.0009	Penyelenggaraan Rapat Koordinasi dan Konsultasi SKPD														
			Jumlah Laporan Penyelenggaraan Rapat Koordinasi dan Konsultasi SKPD				1 Laporan	169.630.000,00	Kab. Bengkulu Selatan, Semua Kecamatan, Semua Kel/Desa	DANA ALOKASI UMUM (DAU)	-	5. Bengkulu Natural (Pengembangan Pariwisata Yang Integratif Dan Kompetitif) Dan Ekonomi Kreatif Optimalisasi Komoditas Unggulan dan Hilirisasi Menuju Kemandirian Ekonomi	-		140.000.000,00	DINAS PARIWISATA
	3.26.01.2.07	Pengadaan Barang Milik Daerah Penunjang Urusan Pemerintah Daerah	-	-			-	208.667.000,00			-	5. Bengkulu Natural (Pengembangan Pariwisata Yang Integratif Dan Kompetitif) Dan Ekonomi Kreatif Optimalisasi Komoditas Unggulan dan Hilirisasi Menuju Kemandirian Ekonomi	-	-	375.000.000,00	DINAS PARIWISATA

NO	KODE	URUSAN / BIDANG URUSAN / PROGRAM / OUTCOME / KEGIATAN / SUB KEGIATAN	INDIKATOR PROGRAM / KEGIATAN / SUB KEGIATAN	TARGET AKHIR PERIODE RENSTRA OPD	REALISASI CAPAIAN RENJA OPD TAHUN 2024	PRAKIRAAN CAPAIAN TARGET RENJA OPD TAHUN 2025	CAPAIAN KINERJA DAN KERANGKA PENDANAAN						KELOMPOK SASARAN	PRAKIRAAN MAJU RENCANA TAHUN 2027		PERANGKAT DAERAH PENANGGUNG JAWAB
							TARGET 2026	PAGU INDIKATIF (Rp)	LOKASI	SUMBER DANA	PRIORITAS			TARGET	PAGU INDIKATIF (Rp)	
											NASIONAL	DAERAH				
1	2	3	4	5	6	7	8	9	10	11	12	13	14	15	16	17
	3.26.01.2.07.0002	Pengadaan Kendaraan Dinas Operasional atau Lapangan														
			Jumlah Unit Kendaraan Dinas Operasional atau Lapangan yang Disediakan				1 Unit	175.000.000,00	Kab. Bengkulu Selatan, Semua Kecamatan, Semua Kel/Desa	DANA ALOKASI UMUM (DAU)	-	5. Bengkulu Natural (Pengembangan Pariwisata Yang Integratif Dan Kompetitif) Dan Ekonomi Kreatif Optimalisasi Komoditas Unggulan dan Hilirisasi Menuju Kemandirian Ekonomi	-		300.000.000,00	DINAS PARIWISATA
	3.26.01.2.07.0005	Pengadaan Mebel														
			Jumlah Paket Mebel yang Disediakan				2 Unit	11.544.000,00	Kab. Bengkulu Selatan, Semua Kecamatan, Semua Kel/Desa	DANA ALOKASI UMUM (DAU)	-	5. Bengkulu Natural (Pengembangan Pariwisata Yang Integratif Dan Kompetitif) Dan Ekonomi Kreatif Optimalisasi Komoditas Unggulan dan Hilirisasi Menuju Kemandirian Ekonomi	-		20.000.000,00	DINAS PARIWISATA
	3.26.01.2.07.0006	Pengadaan Peralatan dan Mesin Lainnya														

NO	KODE	URUSAN / BIDANG URUSAN / PROGRAM / OUTCOME / KEGIATAN / SUB KEGIATAN	INDIKATOR PROGRAM / KEGIATAN / SUB KEGIATAN	TARGET AKHIR PERIODE RENSTRA OPD	REALISASI CAPAIAN RENJA OPD TAHUN 2024	PRAKIRAAN CAPAIAN TARGET RENJA OPD TAHUN 2025	CAPAIAN KINERJA DAN KERANGKA PENDANAAN						KELOMPOK SASARAN	PRAKIRAAN MAJU RENCANA TAHUN 2027		PERANGKAT DAERAH PENANGGUNG JAWAB
							TARGET 2026	PAGU INDIKATIF (Rp)	LOKASI	SUMBER DANA	PRIORITAS			TARGET	PAGU INDIKATIF (Rp)	
											NASIONAL	DAERAH				
1	2	3	4	5	6	7	8	9	10	11	12	13	14	15	16	17
			Jumlah Unit Peralatan dan Mesin Lainnya yang Disediakan				6 Unit	22.123.000,00	Kab. Bengkulu Selatan, Semua Kecamatan, Semua Kel/Desa	DANA ALOKASI UMUM (DAU)	-	5. Bengkulu Natural (Pengembangan Pariwisata Yang Integratif Dan Kompetitif) Dan Ekonomi Kreatif Optimalisasi Komoditas Unggulan dan Hilirisasi Menuju Kemandirian Ekonomi	-		55.000.000,00	DINAS PARIWISATA
	3.26.01.2.08	Penyediaan Jasa Penunjang Urusan Pemerintahan Daerah	-	-			-	36.036.000,00			-	5. Bengkulu Natural (Pengembangan Pariwisata Yang Integratif Dan Kompetitif) Dan Ekonomi Kreatif Optimalisasi Komoditas Unggulan dan Hilirisasi Menuju Kemandirian Ekonomi	-	-	45.000.000,00	DINAS PARIWISATA
	3.26.01.2.08.0002	Penyediaan Jasa Komunikasi, Sumber Daya Air dan Listrik														
			Jumlah Laporan Penyediaan Jasa Komunikasi, Sumber Daya Air dan Listrik yang Disediakan				1 Laporan	36.036.000,00	Kab. Bengkulu Selatan, Semua Kecamatan, Semua Kel/Desa	DANA ALOKASI UMUM (DAU)	-	5. Bengkulu Natural (Pengembangan Pariwisata Yang Integratif Dan Kompetitif) Dan Ekonomi Kreatif Optimalisasi Komoditas Unggulan dan Hilirisasi Menuju Kemandirian Ekonomi	-		45.000.000,00	DINAS PARIWISATA

NO	KODE	URUSAN / BIDANG URUSAN / PROGRAM / OUTCOME / KEGIATAN / SUB KEGIATAN	INDIKATOR PROGRAM / KEGIATAN / SUB KEGIATAN	TARGET AKHIR PERIODE RENSTRA OPD	REALISASI CAPAIAN RENJA OPD TAHUN 2024	PRAKIRAAN CAPAIAN TARGET RENJA OPD TAHUN 2025	CAPAIAN KINERJA DAN KERANGKA PENDANAAN						KELOMPOK SASARAN	PRAKIRAAN MAJU RENCANA TAHUN 2027		PERANGKAT DAERAH PENANGGUNG JAWAB
							TARGET 2026	PAGU INDIKATIF (Rp)	LOKASI	SUMBER DANA	PRIORITAS			TARGET	PAGU INDIKATIF (Rp)	
											NASIONAL	DAERAH				
1	2	3	4	5	6	7	8	9	10	11	12	13	14	15	16	17
	3.26.01.2.09	Pemeliharaan Barang Milik Daerah Penunjang Urusan Pemerintahan Daerah	-	-			-	112.246.000,00			-	5. Bengkulu Natural (Pengembangan Pariwisata Yang Integratif Dan Kompetitif) Dan Ekonomi Kreatif Optimalisasi Komoditas Unggulan dan Hilirisasi Menuju Kemandirian Ekonomi	-	-	125.000.000,00	DINAS PARIWISATA
	3.26.01.2.09.0001	Penyediaan Jasa Pemeliharaan, Biaya Pemeliharaan, dan Pajak Kendaraan Perorangan Dinas atau Kendaraan Dinas Jabatan														
			Jumlah Kendaraan Perorangan Dinas atau Kendaraan Dinas Jabatan yang Dipelihara dan dibayarkan Pajaknya				8 Unit	71.006.000,00	Kab. Bengkulu Selatan, Semua Kecamatan, Semua Kel/Desa	DANA ALOKASI UMUM (DAU)	-	5. Bengkulu Natural (Pengembangan Pariwisata Yang Integratif Dan Kompetitif) Dan Ekonomi Kreatif Optimalisasi Komoditas Unggulan dan Hilirisasi Menuju Kemandirian Ekonomi	-		75.000.000,00	DINAS PARIWISATA
	3.26.01.2.09.0006	Pemeliharaan Peralatan dan Mesin Lainnya														
			Jumlah Peralatan dan Mesin Lainnya yang Dipelihara				8 Unit	16.240.000,00	Kab. Bengkulu Selatan, Semua Kecamatan, Semua Kel/Desa	DANA ALOKASI UMUM (DAU)	-	5. Bengkulu Natural (Pengembangan Pariwisata Yang Integratif Dan Kompetitif) Dan Ekonomi Kreatif Optimalisasi Komoditas Unggulan dan Hilirisasi Menuju Kemandirian Ekonomi	-		40.000.000,00	DINAS PARIWISATA

NO	KODE	URUSAN / BIDANG URUSAN / PROGRAM / OUTCOME / KEGIATAN / SUB KEGIATAN	INDIKATOR PROGRAM / KEGIATAN / SUB KEGIATAN	TARGET AKHIR PERIODE RENSTRA OPD	REALISASI CAPAIAN RENJA OPD TAHUN 2024	PRAKIRAAN CAPAIAN TARGET RENJA OPD TAHUN 2025	CAPAIAN KINERJA DAN KERANGKA PENDANAAN						KELOMPOK SASARAN	PRAKIRAAN MAJU RENCANA TAHUN 2027		PERANGKAT DAERAH PENANGGUNG JAWAB
							TARGET 2026	PAGU INDIKATIF (Rp)	LOKASI	SUMBER DANA	PRIORITAS			TARGET	PAGU INDIKATIF (Rp)	
											NASIONAL	DAERAH				
1	2	3	4	5	6	7	8	9	10	11	12	13	14	15	16	17
	3.26.01.2.09.0009	Pemeliharaan/Rehabilitasi Gedung Kantor dan Bangunan Lainnya														
			Jumlah Gedung Kantor dan Bangunan Lainnya yang Dipelihara/Direhabilitasi				2 Unit	25.000.000,00	Kab. Bengkulu Selatan, Semua Kecamatan, Semua Kel/Desa	DANA ALOKASI UMUM (DAU)	-	5. Bengkulu Natural (Pengembangan Pariwisata Yang Integratif Dan Kompetitif) Dan Ekonomi Kreatif Optimalisasi Komoditas Unggulan dan Hilirisasi Menuju Kemandirian Ekonomi	-		10.000.000,00	DINAS PARIWISATA
2.	**3.26.02**	**PROGRAM PENINGKATAN DAYA TARIK DESTINASI PARIWISATA**	**-**	**-**			**-**	**41.473.400,00**						**-**	**150.000.000,00**	
	3.26.02.2.02	Pengelolaan Kawasan Strategis Pariwisata Kabupaten/Kota	-	-			-	21.473.320,00			-	5. Bengkulu Natural (Pengembangan Pariwisata Yang Integratif Dan Kompetitif) Dan Ekonomi Kreatif Optimalisasi Komoditas Unggulan dan Hilirisasi Menuju Kemandirian Ekonomi	-	-	110.000.000,00	DINAS PARIWISATA
	3.26.02.2.02.0004	Pengadaan/Pemeliharaan/Rehabilitasi Sarana dan Prasarana dalam Pengelolaan Kawasan Wisata Strategis Pariwisata Kabupaten/Kota														

NO	KODE	URUSAN / BIDANG URUSAN / PROGRAM / OUTCOME / KEGIATAN / SUB KEGIATAN	INDIKATOR PROGRAM / KEGIATAN / SUB KEGIATAN	TARGET AKHIR PERIODE RENSTRA OPD	REALISASI CAPAIAN RENJA OPD TAHUN 2024	PRAKIRAAN CAPAIAN TARGET RENJA OPD TAHUN 2025	CAPAIAN KINERJA DAN KERANGKA PENDANAAN						KELOMPOK SASARAN	PRAKIRAAN MAJU RENCANA TAHUN 2027		PERANGKAT DAERAH PENANGGUNG JAWAB
							TARGET 2026	PAGU INDIKATIF (Rp)	LOKASI	SUMBER DANA	PRIORITAS			TARGET	PAGU INDIKATIF (Rp)	
											NASIONAL	DAERAH				
1	2	3	4	5	6	7	8	9	10	11	12	13	14	15	16	17
			Jumlah Sarana dan Prasarana yang Tersedia dan Terpelihara dalam Pengelolaan Kawasan Strategis Pariwisata Kabupaten/Kota				2 Unit	21.473.320,00	Kab. Bengkulu Selatan, Semua Kecamatan, Semua Kel/Desa	DANA ALOKASI UMUM (DAU)	-	5. Bengkulu Natural (Pengembangan Pariwisata Yang Integratif Dan Kompetitif) Dan Ekonomi Kreatif Optimalisasi Komoditas Unggulan dan Hilirisasi Menuju Kemandirian Ekonomi	-		110.000.000,00	DINAS PARIWISATA
	3.26.02.2.03	Pengelolaan Destinasi Pariwisata Kabupaten/Kota	-	-			-	20.000.080,00			-	5. Bengkulu Natural (Pengembangan Pariwisata Yang Integratif Dan Kompetitif) Dan Ekonomi Kreatif Optimalisasi Komoditas Unggulan dan Hilirisasi Menuju Kemandirian Ekonomi	-	-	40.000.000,00	DINAS PARIWISATA
	3.26.02.2.03.0003	Pengembangan Destinasi Pariwisata Kabupaten/Kota														
			Jumlah Destinasi Pariwisata Kabupaten/Kota yang Dikembangkan Sesuai dengan Tahapan Pengembangan (Rintisan, Berkembang, Pemantapan, Revitalisasi)				2 Lokasi	20.000.080,00	Kab. Bengkulu Selatan, Semua Kecamatan, Semua Kel/Desa	DANA ALOKASI UMUM (DAU)	-	5. Bengkulu Natural (Pengembangan Pariwisata Yang Integratif Dan Kompetitif) Dan Ekonomi Kreatif Optimalisasi Komoditas Unggulan dan Hilirisasi Menuju Kemandirian Ekonomi	-		40.000.000,00	DINAS PARIWISATA

NO	KODE	URUSAN / BIDANG URUSAN / PROGRAM / OUTCOME / KEGIATAN / SUB KEGIATAN	INDIKATOR PROGRAM / KEGIATAN / SUB KEGIATAN	TARGET AKHIR PERIODE RENSTRA OPD	REALISASI CAPAIAN RENJA OPD TAHUN 2024	PRAKIRAAN CAPAIAN TARGET RENJA OPD TAHUN 2025	CAPAIAN KINERJA DAN KERANGKA PENDANAAN						KELOMPOK SASARAN	PRAKIRAAN MAJU RENCANA TAHUN 2027		PERANGKAT DAERAH PENANGGUNG JAWAB
							TARGET 2026	PAGU INDIKATIF (Rp)	LOKASI	SUMBER DANA	PRIORITAS			TARGET	PAGU INDIKATIF (Rp)	
											NASIONAL	DAERAH				
1	2	3	4	5	6	7	8	9	10	11	12	13	14	15	16	17
3.	**3.26.03**	**PROGRAM PEMASARAN PARIWISATA**	**-**	**-**			**-**	**101.486.000,00**						**-**	**260.000.000,00**	
	3.26.03.2.01	Pemasaran Pariwisata Dalam dan Luar Negeri Daya Tarik, Destinasi dan Kawasan Strategis Pariwisata Kabupaten/Kota	-	-			-	101.486.000,00			-	5. Bengkulu Natural (Pengembangan Pariwisata Yang Integratif Dan Kompetitif) Dan Ekonomi Kreatif Optimalisasi Komoditas Unggulan dan Hilirisasi Menuju Kemandirian Ekonomi	-	-	260.000.000,00	DINAS PARIWISATA
	3.26.03.2.01.0004	Peningkatan Kerja Sama dan Kemitraan Pariwisata Dalam dan Luar Negeri														
			Jumlah Dokumen Kerja Sama dan Kemitraan Pariwisata Dalam dan Luar Negeri				2 Dokumen	90.266.000,00	Kab. Bengkulu Selatan, Semua Kecamatan, Semua Kel/Desa	DANA ALOKASI UMUM (DAU)	-	5. Bengkulu Natural (Pengembangan Pariwisata Yang Integratif Dan Kompetitif) Dan Ekonomi Kreatif Optimalisasi Komoditas Unggulan dan Hilirisasi Menuju Kemandirian Ekonomi	-		130.000.000,00	DINAS PARIWISATA
	3.26.03.2.01.0005	Monitoring dan Evaluasi Pengembangan Pemasaran Pariwisata														

NO	KODE	URUSAN / BIDANG URUSAN / PROGRAM / OUTCOME / KEGIATAN / SUB KEGIATAN	INDIKATOR PROGRAM / KEGIATAN / SUB KEGIATAN	TARGET AKHIR PERIODE RENSTRA OPD	REALISASI CAPAIAN RENJA OPD TAHUN 2024	PRAKIRAAN CAPAIAN TARGET RENJA OPD TAHUN 2025	CAPAIAN KINERJA DAN KERANGKA PENDANAAN						KELOMPOK SASARAN	PRAKIRAAN MAJU RENCANA TAHUN 2027		PERANGKAT DAERAH PENANGGUNG JAWAB
							TARGET 2026	PAGU INDIKATIF (Rp)	LOKASI	SUMBER DANA	PRIORITAS			TARGET	PAGU INDIKATIF (Rp)	
											NASIONAL	DAERAH				
1	2	3	4	5	6	7	8	9	10	11	12	13	14	15	16	17
			Jumlah Dokumen Hasil Monitoring dan Evaluasi Pengembangan Pemasaran Pariwisata				1 Dokumen	2.735.000,00	Kab. Bengkulu Selatan, Semua Kecamatan, Semua Kel/Desa	DANA ALOKASI UMUM (DAU)	-	5. Bengkulu Natural (Pengembangan Pariwisata Yang Integratif Dan Kompetitif) Dan Ekonomi Kreatif Optimalisasi Komoditas Unggulan dan Hilirisasi Menuju Kemandirian Ekonomi	-		50.000.000,00	DINAS PARIWISATA
	3.26.03.2.01.0006	Fasilitasi Kegiatan Pemasaran Pariwisata Baik Dalam dan Luar Negeri Pariwisata Kabupaten/Kota														
			Jumlah Kegiatan Pemasaran Pariwisata Baik Dalam dan Luar Negeri				2 Kegiatan	3.485.000,00	Kab. Bengkulu Selatan, Semua Kecamatan, Semua Kel/Desa	DANA ALOKASI UMUM (DAU)	-	5. Bengkulu Natural (Pengembangan Pariwisata Yang Integratif Dan Kompetitif) Dan Ekonomi Kreatif Optimalisasi Komoditas Unggulan dan Hilirisasi Menuju Kemandirian Ekonomi	-		40.000.000,00	DINAS PARIWISATA
	3.26.03.2.01.0007	Penguatan Promosi Melalui Media Cetak, Elektronik, dan Media Lainnya Baik Dalam dan Luar Negeri														
			Jumlah Dokumen Hasil Penguatan Promosi Melalui Media Cetak, Elektronik, dan Media Lainnya Baik Dalam dan Luar Negeri				1 Promosi	5.000.000,00	Kab. Bengkulu Selatan, Semua Kecamatan, Semua Kel/Desa	DANA ALOKASI UMUM (DAU)	-	5. Bengkulu Natural (Pengembangan Pariwisata Yang Integratif Dan Kompetitif) Dan Ekonomi Kreatif Optimalisasi Komoditas Unggulan dan Hilirisasi Menuju Kemandirian Ekonomi	-		40.000.000,00	DINAS PARIWISATA

NO	KODE	URUSAN / BIDANG URUSAN / PROGRAM / OUTCOME / KEGIATAN / SUB KEGIATAN	INDIKATOR PROGRAM / KEGIATAN / SUB KEGIATAN	TARGET AKHIR PERIODE RENSTRA OPD	REALISASI CAPAIAN RENJA OPD TAHUN 2024	PRAKIRAAN CAPAIAN TARGET RENJA OPD TAHUN 2025	CAPAIAN KINERJA DAN KERANGKA PENDANAAN						KELOMPOK SASARAN	PRAKIRAAN MAJU RENCANA TAHUN 2027		PERANGKAT DAERAH PENANGGUNG JAWAB
							TARGET 2026	PAGU INDIKATIF (Rp)	LOKASI	SUMBER DANA	PRIORITAS			TARGET	PAGU INDIKATIF (Rp)	
											NASIONAL	DAERAH				
1	2	3	4	5	6	7	8	9	10	11	12	13	14	15	16	17
4.	**3.26.04**	**PROGRAM PENGEMBANGAN EKONOMI KREATIF MELALUI PEMANFAATAN DAN PERLINDUNGAN HAK KEKAYAAN INTELEKTUAL**	**-**	**-**			**-**	**34.890.000,00**						**-**	**55.000.000,00**	
	3.26.04.2.02	Pengembangan Ekosistem Ekonomi Kreatif	-	-			-	34.890.000,00			-	5. Bengkulu Natural (Pengembangan Pariwisata Yang Integratif Dan Kompetitif) Dan Ekonomi Kreatif Optimalisasi Komoditas Unggulan dan Hilirisasi Menuju Kemandirian Ekonomi	-	-	55.000.000,00	DINAS PARIWISATA
	3.26.04.2.02.0009	Penyusunan Rencana Aksi Pengembangan Ekonomi Kreatif														
			Jumlah Dokumen Rencana Aksi Pengembangan Ekonomi Kreatif				1 Dokumen	34.890.000,00	Kab. Bengkulu Selatan, Semua Kecamatan, Semua Kel/Desa	DANA ALOKASI UMUM (DAU)	-	5. Bengkulu Natural (Pengembangan Pariwisata Yang Integratif Dan Kompetitif) Dan Ekonomi Kreatif Optimalisasi Komoditas Unggulan dan Hilirisasi Menuju Kemandirian Ekonomi	-		55.000.000,00	DINAS PARIWISATA
5.	**3.26.05**	**PROGRAM PENGEMBANGAN SUMBER DAYA PARIWISATA DAN EKONOMI KREATIF**	**-**	**-**			**-**	**43.259.720,00**						**-**	**55.000.000,00**	

NO	KODE	URUSAN / BIDANG URUSAN / PROGRAM / OUTCOME / KEGIATAN / SUB KEGIATAN	INDIKATOR PROGRAM / KEGIATAN / SUB KEGIATAN	TARGET AKHIR PERIODE RENSTRA OPD	REALISASI CAPAIAN RENJA OPD TAHUN 2024	PRAKIRAAN CAPAIAN TARGET RENJA OPD TAHUN 2025	CAPAIAN KINERJA DAN KERANGKA PENDANAAN						KELOMPOK SASARAN	PRAKIRAAN MAJU RENCANA TAHUN 2027		PERANGKAT DAERAH PENANGGUNG JAWAB
							TARGET 2026	PAGU INDIKATIF (Rp)	LOKASI	SUMBER DANA	PRIORITAS			TARGET	PAGU INDIKATIF (Rp)	
											NASIONAL	DAERAH				
1	2	3	4	5	6	7	8	9	10	11	12	13	14	15	16	17
	3.26.05.2.01	Pelaksanaan Peningkatan Kapasitas Sumber Daya Manusia Pariwisata dan Ekonomi Kreatif Tingkat Dasar	-	-			-	43.259.720,00			-	5. Bengkulu Natural (Pengembangan Pariwisata Yang Integratif Dan Kompetitif) Dan Ekonomi Kreatif Optimalisasi Komoditas Unggulan dan Hilirisasi Menuju Kemandirian Ekonomi	-	-	55.000.000,00	DINAS PARIWISATA
	3.26.05.2.01.0006	Fasilitasi Pengembangan Kompetensi Sumber Daya Manusia Ekonomi Kreatif														
			Jumlah SDM Ekonomi Kreatif yang Mengikuti Fasilitasi Pengembangan Kompetensi Sumber Daya Manusia Ekonomi Kreatif				20 Orang	43.259.720,00	Kab. Bengkulu Selatan, Semua Kecamatan, Semua Kel/Desa	DANA ALOKASI UMUM (DAU)	-	5. Bengkulu Natural (Pengembangan Pariwisata Yang Integratif Dan Kompetitif) Dan Ekonomi Kreatif Optimalisasi Komoditas Unggulan dan Hilirisasi Menuju Kemandirian Ekonomi	-		55.000.000,00	DINAS PARIWISATA
		DINAS PERTANIAN						**21.154.780.668,00**							**22.049.000.000,00**	
	3	**URUSAN PEMERINTAHAN PILIHAN**						**21.154.780.668,00**							**22.049.000.000,00**	
	3.27	**URUSAN PEMERINTAHAN BIDANG PERTANIAN**						**21.154.780.668,00**							**22.049.000.000,00**	
1.	**3.27.01**	**PROGRAM PENUNJANG URUSAN PEMERINTAHAN DAERAH KABUPATEN/KOTA**	**-**	**-**			**-**	**15.974.965.788,00**						**-**	**16.465.000.000,00**	

NO	KODE	URUSAN / BIDANG URUSAN / PROGRAM / OUTCOME / KEGIATAN / SUB KEGIATAN	INDIKATOR PROGRAM / KEGIATAN / SUB KEGIATAN	TARGET AKHIR PERIODE RENSTRA OPD	REALISASI CAPAIAN RENJA OPD TAHUN 2024	PRAKIRAAN CAPAIAN TARGET RENJA OPD TAHUN 2025	CAPAIAN KINERJA DAN KERANGKA PENDANAAN						KELOMPOK SASARAN	PRAKIRAAN MAJU RENCANA TAHUN 2027		PERANGKAT DAERAH PENANGGUNG JAWAB
							TARGET 2026	PAGU INDIKATIF (Rp)	LOKASI	SUMBER DANA	PRIORITAS			TARGET	PAGU INDIKATIF (Rp)	
											NASIONAL	DAERAH				
1	2	3	4	5	6	7	8	9	10	11	12	13	14	15	16	17
	3.27.01.2.01	Perencanaan, Penganggaran, dan Evaluasi Kinerja Perangkat Daerah	-	-			-	126.758.000,00			-	3. Penguatan Ketahanan dan Transformasi Ekonomi Optimalisasi Komoditas Unggulan dan Hilirisasi Menuju Kemandirian Ekonomi	-	-	155.000.000,00	DINAS PERTANIAN
	3.27.01.2.01.0001	Penyusunan Dokumen Perencanaan Perangkat Daerah														
			Jumlah Dokumen Perencanaan Perangkat Daerah				12 Dokumen	29.950.000,00	Kab. Bengkulu Selatan, Kota Manna, Pasar Baru	DANA ALOKASI UMUM (DAU)	-	3. Penguatan Ketahanan dan Transformasi Ekonomi Optimalisasi Komoditas Unggulan dan Hilirisasi Menuju Kemandirian Ekonomi	-		35.000.000,00	DINAS PERTANIAN
	3.27.01.2.01.0007	Evaluasi Kinerja Perangkat Daerah														
			Jumlah Laporan Evaluasi Kinerja Perangkat Daerah				4 Laporan	96.808.000,00	Kab. Bengkulu Selatan, Semua Kecamatan, Semua Kel/Desa	DANA ALOKASI UMUM (DAU)	-	3. Penguatan Ketahanan dan Transformasi Ekonomi Optimalisasi Komoditas Unggulan dan Hilirisasi Menuju Kemandirian Ekonomi	-		120.000.000,00	DINAS PERTANIAN
	3.27.01.2.02	Administrasi Keuangan Perangkat Daerah	-	-			-	15.133.049.748,00			-	3. Penguatan Ketahanan dan Transformasi Ekonomi Optimalisasi Komoditas Unggulan dan Hilirisasi Menuju Kemandirian Ekonomi	-	-	15.575.000.000,00	DINAS PERTANIAN
	3.27.01.2.02.0001	Penyediaan Gaji dan Tunjangan ASN														

NO	KODE	URUSAN / BIDANG URUSAN / PROGRAM / OUTCOME / KEGIATAN / SUB KEGIATAN	INDIKATOR PROGRAM / KEGIATAN / SUB KEGIATAN	TARGET AKHIR PERIODE RENSTRA OPD	REALISASI CAPAIAN RENJA OPD TAHUN 2024	PRAKIRAAN CAPAIAN TARGET RENJA OPD TAHUN 2025	CAPAIAN KINERJA DAN KERANGKA PENDANAAN						KELOMPOK SASARAN	PRAKIRAAN MAJU RENCANA TAHUN 2027		PERANGKAT DAERAH PENANGGUNG JAWAB
							TARGET 2026	PAGU INDIKATIF (Rp)	LOKASI	SUMBER DANA	PRIORITAS			TARGET	PAGU INDIKATIF (Rp)	
											NASIONAL	DAERAH				
1	2	3	4	5	6	7	8	9	10	11	12	13	14	15	16	17
			Jumlah Orang yang Menerima Gaji dan Tunjangan ASN				178 Orang/bulan	14.614.916.748,00	Kab. Bengkulu Selatan, Semua Kecamatan, Semua Kel/Desa	DANA ALOKASI UMUM (DAU)	-	3. Penguatan Ketahanan dan Transformasi Ekonomi Optimalisasi Komoditas Unggulan dan Hilirisasi Menuju Kemandirian Ekonomi	-		15.000.000.000,00	DINAS PERTANIAN
	3.27.01.2.02.0002	Penyediaan Administrasi Pelaksanaan Tugas ASN														
			Jumlah Dokumen Hasil Penyediaan Administrasi Pelaksanaan Tugas ASN				4 Dokumen	498.240.000,00	Kab. Bengkulu Selatan, Semua Kecamatan, Semua Kel/Desa	DANA ALOKASI UMUM (DAU)	-	3. Penguatan Ketahanan dan Transformasi Ekonomi Optimalisasi Komoditas Unggulan dan Hilirisasi Menuju Kemandirian Ekonomi	-		550.000.000,00	DINAS PERTANIAN
	3.27.01.2.02.0007	Koordinasi dan Penyusunan Laporan Keuangan Bulanan/ Triwulanan/ Semesteran SKPD														
			Jumlah Laporan Keuangan Bulanan/ Triwulanan/ Semesteran SKPD dan Laporan Koordinasi Penyusunan Laporan Keuangan Bulanan/Triwulanan/Semesteran SKPD				18 Laporan	19.893.000,00	Kab. Bengkulu Selatan, Semua Kecamatan, Semua Kel/Desa	DANA ALOKASI UMUM (DAU)	-	3. Penguatan Ketahanan dan Transformasi Ekonomi Optimalisasi Komoditas Unggulan dan Hilirisasi Menuju Kemandirian Ekonomi	-		25.000.000,00	DINAS PERTANIAN
	3.27.01.2.03	Administrasi Barang Milik Daerah pada Perangkat Daerah	-	-			-	19.995.000,00			-	3. Penguatan Ketahanan dan Transformasi Ekonomi Optimalisasi Komoditas Unggulan dan Hilirisasi Menuju Kemandirian Ekonomi	-	-	25.000.000,00	DINAS PERTANIAN
	3.27.01.2.03.0006	Penatausahaan Barang Milik Daerah pada SKPD														

NO	KODE	URUSAN / BIDANG URUSAN / PROGRAM / OUTCOME / KEGIATAN / SUB KEGIATAN	INDIKATOR PROGRAM / KEGIATAN / SUB KEGIATAN	TARGET AKHIR PERIODE RENSTRA OPD	REALISASI CAPAIAN RENJA OPD TAHUN 2024	PRAKIRAAN CAPAIAN TARGET RENJA OPD TAHUN 2025	CAPAIAN KINERJA DAN KERANGKA PENDANAAN						KELOMPOK SASARAN	PRAKIRAAN MAJU RENCANA TAHUN 2027		PERANGKAT DAERAH PENANGGUNG JAWAB
							TARGET 2026	PAGU INDIKATIF (Rp)	LOKASI	SUMBER DANA	PRIORITAS			TARGET	PAGU INDIKATIF (Rp)	
											NASIONAL	DAERAH				
1	2	3	4	5	6	7	8	9	10	11	12	13	14	15	16	17
			Jumlah Laporan Penatausahaan Barang Milik Daerah pada SKPD				2 Laporan	19.995.000,00	Kab. Bengkulu Selatan, Semua Kecamatan, Semua Kel/Desa	DANA ALOKASI UMUM (DAU)	-	3. Penguatan Ketahanan dan Transformasi Ekonomi Optimalisasi Komoditas Unggulan dan Hilirisasi Menuju Kemandirian Ekonomi	-		25.000.000,00	DINAS PERTANIAN
	3.27.01.2.06	Administrasi Umum Perangkat Daerah	-	-			-	399.963.040,00			-	3. Penguatan Ketahanan dan Transformasi Ekonomi Optimalisasi Komoditas Unggulan dan Hilirisasi Menuju Kemandirian Ekonomi	-	-	405.000.000,00	DINAS PERTANIAN
	3.27.01.2.06.0004	Penyediaan Bahan Logistik Kantor														
			Jumlah Paket Bahan Logistik Kantor yang Disediakan				15 Paket	150.000.040,00	Kab. Bengkulu Selatan, Semua Kecamatan, Semua Kel/Desa	DANA ALOKASI UMUM (DAU)	-	3. Penguatan Ketahanan dan Transformasi Ekonomi Optimalisasi Komoditas Unggulan dan Hilirisasi Menuju Kemandirian Ekonomi	-		155.000.000,00	DINAS PERTANIAN
	3.27.01.2.06.0009	Penyelenggaraan Rapat Koordinasi dan Konsultasi SKPD														
			Jumlah Laporan Penyelenggaraan Rapat Koordinasi dan Konsultasi SKPD				30 Laporan	249.963.000,00	Kab. Bengkulu Selatan, Semua Kecamatan, Semua Kel/Desa	DANA ALOKASI UMUM (DAU)	-	3. Penguatan Ketahanan dan Transformasi Ekonomi Optimalisasi Komoditas Unggulan dan Hilirisasi Menuju Kemandirian Ekonomi	-		250.000.000,00	DINAS PERTANIAN

NO	KODE	URUSAN / BIDANG URUSAN / PROGRAM / OUTCOME / KEGIATAN / SUB KEGIATAN	INDIKATOR PROGRAM / KEGIATAN / SUB KEGIATAN	TARGET AKHIR PERIODE RENSTRA OPD	REALISASI CAPAIAN RENJA OPD TAHUN 2024	PRAKIRAAN CAPAIAN TARGET RENJA OPD TAHUN 2025	CAPAIAN KINERJA DAN KERANGKA PENDANAAN						KELOMPOK SASARAN	PRAKIRAAN MAJU RENCANA TAHUN 2027		PERANGKAT DAERAH PENANGGUNG JAWAB
							TARGET 2026	PAGU INDIKATIF (Rp)	LOKASI	SUMBER DANA	PRIORITAS			TARGET	PAGU INDIKATIF (Rp)	
											NASIONAL	DAERAH				
1	2	3	4	5	6	7	8	9	10	11	12	13	14	15	16	17
	3.27.01.2.09	Pemeliharaan Barang Milik Daerah Penunjang Urusan Pemerintahan Daerah	-	-			-	295.200.000,00			-	3. Penguatan Ketahanan dan Transformasi Ekonomi Optimalisasi Komoditas Unggulan dan Hilirisasi Menuju Kemandirian Ekonomi	-	-	305.000.000,00	DINAS PERTANIAN
	3.27.01.2.09.0002	Penyediaan Jasa Pemeliharaan, Biaya Pemeliharaan, Pajak dan Perizinan Kendaraan Dinas Operasional atau Lapangan														
			Jumlah Kendaraan Dinas Operasional atau Lapangan yang Dipelihara dan dibayarkan Pajak dan Perizinannya				20 Unit	74.900.000,00	Kab. Bengkulu Selatan, Semua Kecamatan, Semua Kel/Desa	DANA ALOKASI UMUM (DAU)	-	3. Penguatan Ketahanan dan Transformasi Ekonomi Optimalisasi Komoditas Unggulan dan Hilirisasi Menuju Kemandirian Ekonomi	-		80.000.000,00	DINAS PERTANIAN
	3.27.01.2.09.0006	Pemeliharaan Peralatan dan Mesin Lainnya														
			Jumlah Peralatan dan Mesin Lainnya yang Dipelihara				20 Unit	20.300.000,00	Kab. Bengkulu Selatan, Semua Kecamatan, Semua Kel/Desa	DANA ALOKASI UMUM (DAU)	-	3. Penguatan Ketahanan dan Transformasi Ekonomi Optimalisasi Komoditas Unggulan dan Hilirisasi Menuju Kemandirian Ekonomi	-		25.000.000,00	DINAS PERTANIAN
	3.27.01.2.09.0009	Pemeliharaan/Rehabilitasi Gedung Kantor dan Bangunan Lainnya														
			Jumlah Gedung Kantor dan Bangunan Lainnya yang Dipelihara/Direhabilitasi				1 Unit	200.000.000,00	Kab. Bengkulu Selatan, Semua Kecamatan, Semua Kel/Desa	DANA ALOKASI UMUM (DAU)	-	3. Penguatan Ketahanan dan Transformasi Ekonomi Optimalisasi Komoditas Unggulan dan Hilirisasi Menuju Kemandirian Ekonomi	-		200.000.000,00	DINAS PERTANIAN

NO	KODE	URUSAN / BIDANG URUSAN / PROGRAM / OUTCOME / KEGIATAN / SUB KEGIATAN	INDIKATOR PROGRAM / KEGIATAN / SUB KEGIATAN	TARGET AKHIR PERIODE RENSTRA OPD	REALISASI CAPAIAN RENJA OPD TAHUN 2024	PRAKIRAAN CAPAIAN TARGET RENJA OPD TAHUN 2025	CAPAIAN KINERJA DAN KERANGKA PENDANAAN						KELOMPOK SASARAN	PRAKIRAAN MAJU RENCANA TAHUN 2027		PERANGKAT DAERAH PENANGGUNG JAWAB
							TARGET 2026	PAGU INDIKATIF (Rp)	LOKASI	SUMBER DANA	PRIORITAS			TARGET	PAGU INDIKATIF (Rp)	
											NASIONAL	DAERAH				
1	2	3	4	5	6	7	8	9	10	11	12	13	14	15	16	17
2.	**3.27.02**	**PROGRAM PENYEDIAAN DAN PENGEMBANGAN SARANA PERTANIAN**	**-**	**-**			**-**	**569.929.000,00**						**-**	**669.000.000,00**	
	3.27.02.2.01	Pengawasan Penggunaan Sarana Pertanian	-	-			-	130.000.000,00			Memantapkan sistem pertahanan keamanan negara dan mendorong kemandirian bangsa melalui swa sembada pangan, energi, air, ekonomi kreatif, ekonomi hijau, dan ekonomi biru	3. Penguatan Ketahanan dan Transformasi Ekonomi Optimalisasi Komoditas Unggulan dan Hilirisasi Menuju Kemandirian Ekonomi	Masyarakat di Bengkulu Selatan	-	150.000.000,00	DINAS PERTANIAN
	3.27.02.2.01.0001	Pengawasan Penggunaan Sarana Pendukung Pertanian Sesuai dengan Komoditas, Teknologi dan Spesifik Lokasi														
			0				4 0	80.000.000,00	Kab. Bengkulu Selatan, Semua Kecamatan, Semua Kel/Desa	DANA ALOKASI UMUM (DAU)	Memantapkan sistem pertahanan keamanan negara dan mendorong kemandirian bangsa melalui swa sembada pangan, energi, air, ekonomi kreatif, ekonomi hijau, dan ekonomi biru	3. Penguatan Ketahanan dan Transformasi Ekonomi Optimalisasi Komoditas Unggulan dan Hilirisasi Menuju Kemandirian Ekonomi	Masyarakat di Bengkulu Selatan		90.000.000,00	DINAS PERTANIAN
	3.27.02.2.01.0002	Pendampingan Penggunaan Sarana Pendukung Pertanian														
			Jumlah Pendampingan Penggunaan Sarana Pendukung Pertanian				4 Laporan	50.000.000,00	Kab. Bengkulu Selatan, Semua Kecamatan, Semua Kel/Desa	DANA ALOKASI UMUM (DAU)	Memantapkan sistem pertahanan keamanan negara dan mendorong kemandirian bangsa melalui swa sembada pangan, energi, air, ekonomi kreatif, ekonomi hijau, dan ekonomi biru	3. Penguatan Ketahanan dan Transformasi Ekonomi Optimalisasi Komoditas Unggulan dan Hilirisasi Menuju Kemandirian Ekonomi	Masyarakat di Bengkulu Selatan		60.000.000,00	DINAS PERTANIAN

NO	KODE	URUSAN / BIDANG URUSAN / PROGRAM / OUTCOME / KEGIATAN / SUB KEGIATAN	INDIKATOR PROGRAM / KEGIATAN / SUB KEGIATAN	TARGET AKHIR PERIODE RENSTRA OPD	REALISASI CAPAIAN RENJA OPD TAHUN 2024	PRAKIRAAN CAPAIAN TARGET RENJA OPD TAHUN 2025	CAPAIAN KINERJA DAN KERANGKA PENDANAAN						KELOMPOK SASARAN	PRAKIRAAN MAJU RENCANA TAHUN 2027		PERANGKAT DAERAH PENANGGUNG JAWAB
							TARGET 2026	PAGU INDIKATIF (Rp)	LOKASI	SUMBER DANA	PRIORITAS			TARGET	PAGU INDIKATIF (Rp)	
											NASIONAL	DAERAH				
1	2	3	4	5	6	7	8	9	10	11	12	13	14	15	16	17
	3.27.02.2.02	Pengelolaan Sumber Daya Genetik (SDG) Hewan, Tumbuhan, dan Mikro Organisme Kewenangan Kabupaten/Kota	-	-			-	100.000.000,00			-	3. Penguatan Ketahanan dan Transformasi Ekonomi Optimalisasi Komoditas Unggulan dan Hilirisasi Menuju Kemandirian Ekonomi	-	-	120.000.000,00	DINAS PERTANIAN
	3.27.02.2.02.0003	Pemanfaatan SDG Hewan/Tanaman														
			Jumlah Pemanfaatan SDG Hewan/Tanaman				4 Dokumen	50.000.000,00	Kab. Bengkulu Selatan, Semua Kecamatan, Semua Kel/Desa	DANA ALOKASI UMUM (DAU)	-	3. Penguatan Ketahanan dan Transformasi Ekonomi Optimalisasi Komoditas Unggulan dan Hilirisasi Menuju Kemandirian Ekonomi	-		60.000.000,00	DINAS PERTANIAN
	3.27.02.2.02.0004	Penjaminan Kemurnian dan Kelestarian SDG Tanaman														
			Jumlah SDG tanaman yang dilakukan pelestarian dan pemurnian				2 Varietas Unggul Baru (VUB)	50.000.000,00	Kab. Bengkulu Selatan, Semua Kecamatan, Semua Kel/Desa	DANA ALOKASI UMUM (DAU)	-	3. Penguatan Ketahanan dan Transformasi Ekonomi Optimalisasi Komoditas Unggulan dan Hilirisasi Menuju Kemandirian Ekonomi	-		60.000.000,00	DINAS PERTANIAN
	3.27.02.2.04	Pengawasan Obat Hewan di Tingkat Pengecer	-	-			-	20.000.000,00			-	3. Penguatan Ketahanan dan Transformasi Ekonomi Optimalisasi Komoditas Unggulan dan Hilirisasi Menuju Kemandirian Ekonomi	-	-	25.000.000,00	DINAS PERTANIAN
	3.27.02.2.04.0002	Penindakan atas Penyimpangan Penyediaan dan Peredaran Obat Hewan														

NO	KODE	URUSAN / BIDANG URUSAN / PROGRAM / OUTCOME / KEGIATAN / SUB KEGIATAN	INDIKATOR PROGRAM / KEGIATAN / SUB KEGIATAN	TARGET AKHIR PERIODE RENSTRA OPD	REALISASI CAPAIAN RENJA OPD TAHUN 2024	PRAKIRAAN CAPAIAN TARGET RENJA OPD TAHUN 2025	CAPAIAN KINERJA DAN KERANGKA PENDANAAN						KELOMPOK SASARAN	PRAKIRAAN MAJU RENCANA TAHUN 2027		PERANGKAT DAERAH PENANGGUNG JAWAB
							TARGET 2026	PAGU INDIKATIF (Rp)	LOKASI	SUMBER DANA	PRIORITAS			TARGET	PAGU INDIKATIF (Rp)	
											NASIONAL	DAERAH				
1	2	3	4	5	6	7	8	9	10	11	12	13	14	15	16	17
			Jumlah Penyimpangan Penyediaan dan Peredaran Obat Hewan yang Ditindak				2 Kasus	20.000.000,00	Kab. Bengkulu Selatan, Semua Kecamatan, Semua Kel/Desa	DANA ALOKASI UMUM (DAU)	-	3. Penguatan Ketahanan dan Transformasi Ekonomi Optimalisasi Komoditas Unggulan dan Hilirisasi Menuju Kemandirian Ekonomi	-		25.000.000,00	DINAS PERTANIAN
	3.27.02.2.06	Penyediaan Benih/Bibit Ternak dan Hijauan Pakan Ternak yang Sumbernya dalam 1 (Satu) Daerah Kabupaten/Kota Lain	-	-			-	319.929.000,00			-	3. Penguatan Ketahanan dan Transformasi Ekonomi Optimalisasi Komoditas Unggulan dan Hilirisasi Menuju Kemandirian Ekonomi	-	-	374.000.000,00	DINAS PERTANIAN
	3.27.02.2.06.0002	Pengadaan Hijauan Pakan Ternak yang Sumbernya dari Daerah Kabupaten/Kota Lain														
			Jumlah Hijauan Pakan Ternak yang Sumbernya dari Daerah Kabupaten/Kota Lain				4 Ton	19.929.000,00	Kab. Bengkulu Selatan, Semua Kecamatan, Semua Kel/Desa	DANA ALOKASI UMUM (DAU)	-	3. Penguatan Ketahanan dan Transformasi Ekonomi Optimalisasi Komoditas Unggulan dan Hilirisasi Menuju Kemandirian Ekonomi	-		24.000.000,00	DINAS PERTANIAN
	3.27.02.2.06.0003	Pengadaan Bibit Ternak yang Sumbernya dari Daerah Kabupaten/Kota Lain														
			Jumlah bibit ternak yang sumbernya dari daerah kabupaten/kota lain				12 Ekor	300.000.000,00	Kab. Bengkulu Selatan, Semua Kecamatan, Semua Kel/Desa	DANA ALOKASI UMUM (DAU)	-	3. Penguatan Ketahanan dan Transformasi Ekonomi Optimalisasi Komoditas Unggulan dan Hilirisasi Menuju Kemandirian Ekonomi	-		350.000.000,00	DINAS PERTANIAN

NO	KODE	URUSAN / BIDANG URUSAN / PROGRAM / OUTCOME / KEGIATAN / SUB KEGIATAN	INDIKATOR PROGRAM / KEGIATAN / SUB KEGIATAN	TARGET AKHIR PERIODE RENSTRA OPD	REALISASI CAPAIAN RENJA OPD TAHUN 2024	PRAKIRAAN CAPAIAN TARGET RENJA OPD TAHUN 2025	CAPAIAN KINERJA DAN KERANGKA PENDANAAN						KELOMPOK SASARAN	PRAKIRAAN MAJU RENCANA TAHUN 2027		PERANGKAT DAERAH PENANGGUNG JAWAB
							TARGET 2026	PAGU INDIKATIF (Rp)	LOKASI	SUMBER DANA	PRIORITAS			TARGET	PAGU INDIKATIF (Rp)	
											NASIONAL	DAERAH				
1	2	3	4	5	6	7	8	9	10	11	12	13	14	15	16	17
3.	**3.27.03**	**PROGRAM PENYEDIAAN DAN PENGEMBANGAN PRASARANA PERTANIAN**	**-**	**-**			**-**	**4.099.896.680,00**						**-**	**4.320.000.000,00**	
	3.27.03.2.01	Pengembangan Prasarana Pertanian	-	-			-	1.499.896.680,00			-	3. Penguatan Ketahanan dan Transformasi Ekonomi Optimalisasi Komoditas Unggulan dan Hilirisasi Menuju Kemandirian Ekonomi	-	-	1.650.000.000,00	DINAS PERTANIAN
	3.27.03.2.01.0003	Koordinasi dan Sinkronisasi Prasarana Pendukung Pertanian Lainnya														
			Jumlah Koordinasi dan Sinkronisasi Prasarana Pendukung Pertanian Lainnya				4 Laporan	1.199.897.000,00	Kab. Bengkulu Selatan, Semua Kecamatan, Semua Kel/Desa	DANA ALOKASI UMUM (DAU), DBH SAWIT	-	3. Penguatan Ketahanan dan Transformasi Ekonomi Optimalisasi Komoditas Unggulan dan Hilirisasi Menuju Kemandirian Ekonomi	-		1.300.000.000,00	DINAS PERTANIAN
	3.27.03.2.01.0015	Pengelolaan Lahan Pertanian Pangan Berkelanjutan/LP2B, Kawasan Pertanian Pangan Berkelanjutan/KP2B dan Lahan Cadangan Pertanian Pangan Berkelanjutan/LCP2B di Kabupaten/Kota														
			Lahan Pertanian Pangan Berkelanjutan/LP2B, Kawasan Pertanian Pangan Berkelanjutan/KP2B dan Lahan Cadangan Pertanian Pangan Berkelanjutan/LCP2B yang dikelola				4 Dokumen	299.999.680,00	Kab. Bengkulu Selatan, Semua Kecamatan, Semua Kel/Desa	DANA ALOKASI UMUM (DAU)	-	3. Penguatan Ketahanan dan Transformasi Ekonomi Optimalisasi Komoditas Unggulan dan Hilirisasi Menuju Kemandirian Ekonomi	-		350.000.000,00	DINAS PERTANIAN

NO	KODE	URUSAN / BIDANG URUSAN / PROGRAM / OUTCOME / KEGIATAN / SUB KEGIATAN	INDIKATOR PROGRAM / KEGIATAN / SUB KEGIATAN	TARGET AKHIR PERIODE RENSTRA OPD	REALISASI CAPAIAN RENJA OPD TAHUN 2024	PRAKIRAAN CAPAIAN TARGET RENJA OPD TAHUN 2025	CAPAIAN KINERJA DAN KERANGKA PENDANAAN						KELOMPOK SASARAN	PRAKIRAAN MAJU RENCANA TAHUN 2027		PERANGKAT DAERAH PENANGGUNG JAWAB
							TARGET 2026	PAGU INDIKATIF (Rp)	LOKASI	SUMBER DANA	PRIORITAS			TARGET	PAGU INDIKATIF (Rp)	
											NASIONAL	DAERAH				
1	2	3	4	5	6	7	8	9	10	11	12	13	14	15	16	17
	3.27.03.2.02	Pembangunan Prasarana Pertanian	-	-			-	2.600.000.000,00			-	3. Penguatan Ketahanan dan Transformasi Ekonomi Optimalisasi Komoditas Unggulan dan Hilirisasi Menuju Kemandirian Ekonomi	-	-	2.670.000.000,00	DINAS PERTANIAN
	3.27.03.2.02.0002	Pembangunan, Rehabilitasi dan Pemeliharaan Embung Pertanian														
			Jumlah Embung Pertanian yang Dibangun, Direhabilitasi dan Dipelihara				2 Unit	240.000.000,00	Kab. Bengkulu Selatan, Semua Kecamatan, Semua Kel/Desa	DANA ALOKASI UMUM (DAU)	-	3. Penguatan Ketahanan dan Transformasi Ekonomi Optimalisasi Komoditas Unggulan dan Hilirisasi Menuju Kemandirian Ekonomi	-		240.000.000,00	DINAS PERTANIAN
	3.27.03.2.02.0003	Pembangunan, Rehabilitasi dan Pemeliharaan Jalan Usaha Tani														
			Jalan Usaha Tani yang Dibangun, Direhabilitasi dan Dipelihara				4 Unit	1.000.000.000,00	Kab. Bengkulu Selatan, Semua Kecamatan, Semua Kel/Desa	DANA ALOKASI UMUM (DAU)	-	3. Penguatan Ketahanan dan Transformasi Ekonomi Optimalisasi Komoditas Unggulan dan Hilirisasi Menuju Kemandirian Ekonomi	-		1.200.000.000,00	DINAS PERTANIAN
	3.27.03.2.02.0004	Pembangunan, Rehabilitasi dan Pemeliharaan DAM Parit														
			Jumlah DAM Parit yang Dibangun, Direhabilitasi dan Dipelihara				2 Unit	240.000.000,00	Kab. Bengkulu Selatan, Semua Kecamatan, Semua Kel/Desa	DANA ALOKASI UMUM (DAU)	-	3. Penguatan Ketahanan dan Transformasi Ekonomi Optimalisasi Komoditas Unggulan dan Hilirisasi Menuju Kemandirian Ekonomi	-		240.000.000,00	DINAS PERTANIAN

NO	KODE	URUSAN / BIDANG URUSAN / PROGRAM / OUTCOME / KEGIATAN / SUB KEGIATAN	INDIKATOR PROGRAM / KEGIATAN / SUB KEGIATAN	TARGET AKHIR PERIODE RENSTRA OPD	REALISASI CAPAIAN RENJA OPD TAHUN 2024	PRAKIRAAN CAPAIAN TARGET RENJA OPD TAHUN 2025	CAPAIAN KINERJA DAN KERANGKA PENDANAAN						KELOMPOK SASARAN	PRAKIRAAN MAJU RENCANA TAHUN 2027		PERANGKAT DAERAH PENANGGUNG JAWAB
							TARGET 2026	PAGU INDIKATIF (Rp)	LOKASI	SUMBER DANA	PRIORITAS			TARGET	PAGU INDIKATIF (Rp)	
											NASIONAL	DAERAH				
1	2	3	4	5	6	7	8	9	10	11	12	13	14	15	16	17
	3.27.03.2.02.0008	Pembangunan, Rehabilitasi dan Pemeliharaan Balai Penyuluh di Kecamatan serta Sarana Pendukungnya														
			Jumlah Balai Penyuluh di Kecamatan serta Sarana Pendukungnya yang Dibangun, Direhabilitasi dan Dipelihara				10 Unit	500.000.000,00	Kab. Bengkulu Selatan, Semua Kecamatan, Semua Kel/Desa	DANA ALOKASI UMUM (DAU)	-	3. Penguatan Ketahanan dan Transformasi Ekonomi Optimalisasi Komoditas Unggulan dan Hilirisasi Menuju Kemandirian Ekonomi	-		500.000.000,00	DINAS PERTANIAN
	3.27.03.2.02.0009	Pembangunan, Rehabilitasi dan Pemeliharaan Prasarana Pertanian Lainnya														
			Jumlah Prasarana Pertanian Lainnya yang Dibangun, Direhabilitasi dan Dipelihara				2 Unit	200.000.000,00	Kab. Bengkulu Selatan, Semua Kecamatan, Semua Kel/Desa	DANA ALOKASI UMUM (DAU)	-	3. Penguatan Ketahanan dan Transformasi Ekonomi Optimalisasi Komoditas Unggulan dan Hilirisasi Menuju Kemandirian Ekonomi	-		250.000.000,00	DINAS PERTANIAN
	3.27.03.2.02.0010	Rehabilitasi dan Pemeliharaan Jaringan Irigasi Usaha Tani														
			Jumlah jaringan irigasi usaha tani yang direhabilitasi				2 Unit	240.000.000,00	Kab. Bengkulu Selatan, Semua Kecamatan, Semua Kel/Desa	DANA ALOKASI UMUM (DAU)	-	3. Penguatan Ketahanan dan Transformasi Ekonomi Optimalisasi Komoditas Unggulan dan Hilirisasi Menuju Kemandirian Ekonomi	-		240.000.000,00	DINAS PERTANIAN
	3.27.03.2.02.0015	Pembangunan, Rehabilitasi, Pemeliharaan dan operasionalisasi Rumah Potong Hewan														

NO	KODE	URUSAN / BIDANG URUSAN / PROGRAM / OUTCOME / KEGIATAN / SUB KEGIATAN	INDIKATOR PROGRAM / KEGIATAN / SUB KEGIATAN	TARGET AKHIR PERIODE RENSTRA OPD	REALISASI CAPAIAN RENJA OPD TAHUN 2024	PRAKIRAAN CAPAIAN TARGET RENJA OPD TAHUN 2025	CAPAIAN KINERJA DAN KERANGKA PENDANAAN						KELOMPOK SASARAN	PRAKIRAAN MAJU RENCANA TAHUN 2027		PERANGKAT DAERAH PENANGGUNG JAWAB
							TARGET 2026	PAGU INDIKATIF (Rp)	LOKASI	SUMBER DANA	PRIORITAS			TARGET	PAGU INDIKATIF (Rp)	
											NASIONAL	DAERAH				
1	2	3	4	5	6	7	8	9	10	11	12	13	14	15	16	17
			Jumlah rumah potong hewan yang dibangun, direhabilitasi dan dipelihara serta beroperasi				1 Unit	180.000.000,00	Kab. Bengkulu Selatan, Semua Kecamatan, Semua Kel/Desa	DANA ALOKASI UMUM (DAU)	-	3. Penguatan Ketahanan dan Transformasi Ekonomi Optimalisasi Komoditas Unggulan dan Hilirisasi Menuju Kemandirian Ekonomi	-		0,00	DINAS PERTANIAN
4.	**3.27.04**	**PROGRAM PENGENDALIAN KESEHATAN HEWAN DAN KESEHATAN MASYARAKAT VETERINER**	**-**	**-**			**-**	**99.989.000,00**						**-**	**115.000.000,00**	
	3.27.04.2.01	Penjaminan Kesehatan Hewan, Penutupan dan Pembukaan Daerah Wabah Penyakit Hewan Menular Dalam daerah Kabupaten/Kota	-	-			-	50.000.000,00			-	3. Penguatan Ketahanan dan Transformasi Ekonomi Optimalisasi Komoditas Unggulan dan Hilirisasi Menuju Kemandirian Ekonomi	-	-	60.000.000,00	DINAS PERTANIAN
	3.27.04.2.01.0008	Pemberantasan Penyakit Hewan Menular dan Zoonosis dalam 1 (satu) Daerah Kabupaten/Kota														
			Jumlah wilayah atau kawasan yang mengalami penurunan kasus penyakit hewan menular dan zoonosis dalam 1 (satu) Daerah Kabupaten/kota				4 Laporan	50.000.000,00	Kab. Bengkulu Selatan, Semua Kecamatan, Semua Kel/Desa	DANA ALOKASI UMUM (DAU)	-	3. Penguatan Ketahanan dan Transformasi Ekonomi Optimalisasi Komoditas Unggulan dan Hilirisasi Menuju Kemandirian Ekonomi	-		60.000.000,00	DINAS PERTANIAN

NO	KODE	URUSAN / BIDANG URUSAN / PROGRAM / OUTCOME / KEGIATAN / SUB KEGIATAN	INDIKATOR PROGRAM / KEGIATAN / SUB KEGIATAN	TARGET AKHIR PERIODE RENSTRA OPD	REALISASI CAPAIAN RENJA OPD TAHUN 2024	PRAKIRAAN CAPAIAN TARGET RENJA OPD TAHUN 2025	CAPAIAN KINERJA DAN KERANGKA PENDANAAN						KELOMPOK SASARAN	PRAKIRAAN MAJU RENCANA TAHUN 2027		PERANGKAT DAERAH PENANGGUNG JAWAB
							TARGET 2026	PAGU INDIKATIF (Rp)	LOKASI	SUMBER DANA	PRIORITAS			TARGET	PAGU INDIKATIF (Rp)	
											NASIONAL	DAERAH				
1	2	3	4	5	6	7	8	9	10	11	12	13	14	15	16	17
	3.27.04.2.02	Pengawasan Pemasukan dan Pengeluaran Hewan dan Produk Hewan Daerah Kabupaten/Kota	-	-			-	49.989.000,00			-	3. Penguatan Ketahanan dan Transformasi Ekonomi Optimalisasi Komoditas Unggulan dan Hilirisasi Menuju Kemandirian Ekonomi	-	-	55.000.000,00	DINAS PERTANIAN
	3.27.04.2.02.0004	Pengawasan atas Penerapan Persyaratan Teknis untuk Pemasukan dan/atau Pengeluaran Hewan, Produk Hewan dan Media Pembawa Penyakit Hewan Lainnya (HPM)														
			Jumlah pengawasan penerapan persyaratan teknis untuk pemasukan dan/atau pengeluaran HPM				4 laporan	49.989.000,00	Kab. Bengkulu Selatan, Semua Kecamatan, Semua Kel/Desa	DANA ALOKASI UMUM (DAU)	-	3. Penguatan Ketahanan dan Transformasi Ekonomi Optimalisasi Komoditas Unggulan dan Hilirisasi Menuju Kemandirian Ekonomi	-		55.000.000,00	DINAS PERTANIAN
5.	**3.27.05**	**PROGRAM PENGENDALIAN DAN PENANGGULANGAN BENCANA PERTANIAN**	**-**	**-**			**-**	**50.000.000,00**						**-**	**60.000.000,00**	
	3.27.05.2.01	Pengendalian dan Penanggulangan Bencana Pertanian Kabupaten/Kota	-	-			-	50.000.000,00			-	3. Penguatan Ketahanan dan Transformasi Ekonomi Optimalisasi Komoditas Unggulan dan Hilirisasi Menuju Kemandirian Ekonomi	-	-	60.000.000,00	DINAS PERTANIAN
	3.27.05.2.01.0001	Pengendalian Organisme Pengganggu Tumbuhan (OPT) Tanaman Pangan, Hortikultura, dan Perkebunan														

NO	KODE	URUSAN / BIDANG URUSAN / PROGRAM / OUTCOME / KEGIATAN / SUB KEGIATAN	INDIKATOR PROGRAM / KEGIATAN / SUB KEGIATAN	TARGET AKHIR PERIODE RENSTRA OPD	REALISASI CAPAIAN RENJA OPD TAHUN 2024	PRAKIRAAN CAPAIAN TARGET RENJA OPD TAHUN 2025	CAPAIAN KINERJA DAN KERANGKA PENDANAAN						KELOMPOK SASARAN	PRAKIRAAN MAJU RENCANA TAHUN 2027		PERANGKAT DAERAH PENANGGUNG JAWAB
							TARGET 2026	PAGU INDIKATIF (Rp)	LOKASI	SUMBER DANA	PRIORITAS			TARGET	PAGU INDIKATIF (Rp)	
											NASIONAL	DAERAH				
1	2	3	4	5	6	7	8	9	10	11	12	13	14	15	16	17
			Jumlah Luas Serangan Organisme Pengganggu Tumbuhan (OPT) Tanaman Pangan, Hortikultura, dan Perkebunan yang Dikendalikan				200 Ha	50.000.000,00	Kab. Bengkulu Selatan, Semua Kecamatan, Semua Kel/Desa	DANA ALOKASI UMUM (DAU)	-	3. Penguatan Ketahanan dan Transformasi Ekonomi Optimalisasi Komoditas Unggulan dan Hilirisasi Menuju Kemandirian Ekonomi	-		60.000.000,00	DINAS PERTANIAN
6.	**3.27.06**	**PROGRAM PERIZINAN USAHA PERTANIAN**	**-**	**-**			**-**	**35.000.200,00**						**-**	**40.000.000,00**	
	3.27.06.2.01	Penerbitan Izin Usaha Pertanian yang Kegiatan Usahanya dalam Daerah Kabupaten/Kota	-	-			-	35.000.200,00			-	3. Penguatan Ketahanan dan Transformasi Ekonomi Optimalisasi Komoditas Unggulan dan Hilirisasi Menuju Kemandirian Ekonomi	-	-	40.000.000,00	DINAS PERTANIAN
	3.27.06.2.01.0005	Pembinaan dan Pengawasan Penerapan standar dan Izin Usaha Pertanian														
			Jumlah izin usaha pertanian yang dibina dan diawasi				4 Laporan	35.000.200,00	Kab. Bengkulu Selatan, Semua Kecamatan, Semua Kel/Desa	DANA ALOKASI UMUM (DAU)	-	3. Penguatan Ketahanan dan Transformasi Ekonomi Optimalisasi Komoditas Unggulan dan Hilirisasi Menuju Kemandirian Ekonomi	-		40.000.000,00	DINAS PERTANIAN
7.	**3.27.07**	**PROGRAM PENYULUHAN PERTANIAN**	**-**	**-**			**-**	**325.000.000,00**						**-**	**380.000.000,00**	

NO	KODE	URUSAN / BIDANG URUSAN / PROGRAM / OUTCOME / KEGIATAN / SUB KEGIATAN	INDIKATOR PROGRAM / KEGIATAN / SUB KEGIATAN	TARGET AKHIR PERIODE RENSTRA OPD	REALISASI CAPAIAN RENJA OPD TAHUN 2024	PRAKIRAAN CAPAIAN TARGET RENJA OPD TAHUN 2025	CAPAIAN KINERJA DAN KERANGKA PENDANAAN						KELOMPOK SASARAN	PRAKIRAAN MAJU RENCANA TAHUN 2027		PERANGKAT DAERAH PENANGGUNG JAWAB
							TARGET 2026	PAGU INDIKATIF (Rp)	LOKASI	SUMBER DANA	PRIORITAS			TARGET	PAGU INDIKATIF (Rp)	
											NASIONAL	DAERAH				
1	2	3	4	5	6	7	8	9	10	11	12	13	14	15	16	17
	3.27.07.2.01	Pelaksanaan Penyuluhan Pertanian	-	-			-	325.000.000,00			-	3. Penguatan Ketahanan dan Transformasi Ekonomi Optimalisasi Komoditas Unggulan dan Hilirisasi Menuju Kemandirian Ekonomi	-	-	380.000.000,00	DINAS PERTANIAN
	3.27.07.2.01.0001	Peningkatan Kapasitas Kelembagaan Penyuluhan Pertanian di Kecamatan dan Desa														
			Jumlah Kelembagaan Penyuluhan Pertanian di Kecamatan dan Desa yang Ditingkatkan Kapasitasnya				10 Unit	100.000.000,00	Kab. Bengkulu Selatan, Semua Kecamatan, Semua Kel/Desa	DANA ALOKASI UMUM (DAU)	-	3. Penguatan Ketahanan dan Transformasi Ekonomi Optimalisasi Komoditas Unggulan dan Hilirisasi Menuju Kemandirian Ekonomi	-			120.000.000,00	DINAS PERTANIAN
	3.27.07.2.01.0002	Pengembangan Kapasitas Kelembagaan Petani di Kecamatan dan Desa														
			Jumlah Kelembagaan Petani di Kecamatan dan Desa yang Ditingkatkan Kapasitasnya				1200 Unit	75.000.000,00	Kab. Bengkulu Selatan, Semua Kecamatan, Semua Kel/Desa	DANA ALOKASI UMUM (DAU)	-	3. Penguatan Ketahanan dan Transformasi Ekonomi Optimalisasi Komoditas Unggulan dan Hilirisasi Menuju Kemandirian Ekonomi	-			80.000.000,00	DINAS PERTANIAN
	3.27.07.2.01.0003	Penyediaan dan Pemanfaatan Sarana dan Prasarana Penyuluhan Pertanian														
			Jumlah Sarana dan Prasarana Penyuluhan Pertanian				10 Unit	100.000.000,00	Kab. Bengkulu Selatan, Semua Kecamatan, Semua Kel/Desa	DANA ALOKASI UMUM (DAU)	-	3. Penguatan Ketahanan dan Transformasi Ekonomi Optimalisasi Komoditas Unggulan dan Hilirisasi Menuju Kemandirian Ekonomi	-			120.000.000,00	DINAS PERTANIAN

NO	KODE	URUSAN / BIDANG URUSAN / PROGRAM / OUTCOME / KEGIATAN / SUB KEGIATAN	INDIKATOR PROGRAM / KEGIATAN / SUB KEGIATAN	TARGET AKHIR PERIODE RENSTRA OPD	REALISASI CAPAIAN RENJA OPD TAHUN 2024	PRAKIRAAN CAPAIAN TARGET RENJA OPD TAHUN 2025	CAPAIAN KINERJA DAN KERANGKA PENDANAAN						KELOMPOK SASARAN	PRAKIRAAN MAJU RENCANA TAHUN 2027		PERANGKAT DAERAH PENANGGUNG JAWAB
							TARGET 2026	PAGU INDIKATIF (Rp)	LOKASI	SUMBER DANA	PRIORITAS			TARGET	PAGU INDIKATIF (Rp)	
											NASIONAL	DAERAH				
1	2	3	4	5	6	7	8	9	10	11	12	13	14	15	16	17
	3.27.07.2.01.0005	Pembentukan dan Penyelenggaraan Sekolah Lapang Kelompok Tani Tingkat Kabupaten/Kota														
			Jumlah Sekolah Lapang Kelompok Tani yang Terbentuk dan Beroperasi				8 Unit	50.000.000,00	Kab. Bengkulu Selatan, Semua Kecamatan, Semua Kel/Desa	DANA ALOKASI UMUM (DAU)	-	3. Penguatan Ketahanan dan Transformasi Ekonomi Optimalisasi Komoditas Unggulan dan Hilirisasi Menuju Kemandirian Ekonomi	-		60.000.000,00	DINAS PERTANIAN
		PUSKESWAN SULAU						**25.000.000,00**							**30.000.000,00**	
	3	**URUSAN PEMERINTAHAN PILIHAN**						**25.000.000,00**							**30.000.000,00**	
	3.27	**URUSAN PEMERINTAHAN BIDANG PERTANIAN**						**25.000.000,00**							**30.000.000,00**	
1.	**3.27.04**	**PROGRAM PENGENDALIAN KESEHATAN HEWAN DAN KESEHATAN MASYARAKAT VETERINER**	**-**	**-**			**-**	**25.000.000,00**						**-**	**30.000.000,00**	
	3.27.04.2.03	Pengelolaan Pelayanan Jasa Laboratorium dan Jasa Medik Veteriner dalam Daerah Kabupaten/Kota	-	-			-	25.000.000,00			-	3. Penguatan Ketahanan dan Transformasi Ekonomi Optimalisasi Komoditas Unggulan dan Hilirisasi Menuju Kemandirian Ekonomi	-	-	30.000.000,00	PUSKESWAN SULAU
	3.27.04.2.03.0002	Penyediaan Pelayanan Jasa Medik Veteriner														
			Jumlah Pelayanan Jasa Medik Veteriner				4 Laporan	25.000.000,00	Kab. Bengkulu Selatan, Semua Kecamatan, Semua Kel/Desa	DANA ALOKASI UMUM (DAU)	-	3. Penguatan Ketahanan dan Transformasi Ekonomi Optimalisasi Komoditas Unggulan dan Hilirisasi Menuju Kemandirian Ekonomi	-		30.000.000,00	PUSKESWAN SULAU
		PUSKESWAN MANNA						**25.000.000,00**							**30.000.000,00**	

NO	KODE	URUSAN / BIDANG URUSAN / PROGRAM / OUTCOME / KEGIATAN / SUB KEGIATAN	INDIKATOR PROGRAM / KEGIATAN / SUB KEGIATAN	TARGET AKHIR PERIODE RENSTRA OPD	REALISASI CAPAIAN RENJA OPD TAHUN 2024	PRAKIRAAN CAPAIAN TARGET RENJA OPD TAHUN 2025	CAPAIAN KINERJA DAN KERANGKA PENDANAAN						KELOMPOK SASARAN	PRAKIRAAN MAJU RENCANA TAHUN 2027		PERANGKAT DAERAH PENANGGUNG JAWAB
							TARGET 2026	PAGU INDIKATIF (Rp)	LOKASI	SUMBER DANA	PRIORITAS			TARGET	PAGU INDIKATIF (Rp)	
											NASIONAL	DAERAH				
1	2	3	4	5	6	7	8	9	10	11	12	13	14	15	16	17
	3	**URUSAN PEMERINTAHAN PILIHAN**						**25.000.000,00**							**30.000.000,00**	
	3.27	**URUSAN PEMERINTAHAN BIDANG PERTANIAN**						**25.000.000,00**							**30.000.000,00**	
1.	**3.27.04**	**PROGRAM PENGENDALIAN KESEHATAN HEWAN DAN KESEHATAN MASYARAKAT VETERINER**	**-**	**-**			**-**	**25.000.000,00**						**-**	**30.000.000,00**	
	3.27.04.2.03	Pengelolaan Pelayanan Jasa Laboratorium dan Jasa Medik Veteriner dalam Daerah Kabupaten/Kota	-	-			-	25.000.000,00			-	3. Penguatan Ketahanan dan Transformasi Ekonomi Optimalisasi Komoditas Unggulan dan Hilirisasi Menuju Kemandirian Ekonomi	-	-	30.000.000,00	PUSKESWAN MANNA
	3.27.04.2.03.0002	Penyediaan Pelayanan Jasa Medik Veteriner														
			Jumlah Pelayanan Jasa Medik Veteriner				4 Laporan	25.000.000,00	Kab. Bengkulu Selatan, Semua Kecamatan, Semua Kel/Desa	DANA ALOKASI UMUM (DAU)	-	3. Penguatan Ketahanan dan Transformasi Ekonomi Optimalisasi Komoditas Unggulan dan Hilirisasi Menuju Kemandirian Ekonomi	-		30.000.000,00	PUSKESWAN MANNA
		BALAI BENIH KOTA MEDAN						**20.000.000,00**							**25.000.000,00**	
	3	**URUSAN PEMERINTAHAN PILIHAN**						**20.000.000,00**							**25.000.000,00**	
	3.27	**URUSAN PEMERINTAHAN BIDANG PERTANIAN**						**20.000.000,00**							**25.000.000,00**	
1.	**3.27.02**	**PROGRAM PENYEDIAAN DAN PENGEMBANGAN SARANA PERTANIAN**	**-**	**-**			**-**	**20.000.000,00**						**-**	**25.000.000,00**	

NO	KODE	URUSAN / BIDANG URUSAN / PROGRAM / OUTCOME / KEGIATAN / SUB KEGIATAN	INDIKATOR PROGRAM / KEGIATAN / SUB KEGIATAN	TARGET AKHIR PERIODE RENSTRA OPD	REALISASI CAPAIAN RENJA OPD TAHUN 2024	PRAKIRAAN CAPAIAN TARGET RENJA OPD TAHUN 2025	CAPAIAN KINERJA DAN KERANGKA PENDANAAN						KELOMPOK SASARAN	PRAKIRAAN MAJU RENCANA TAHUN 2027		PERANGKAT DAERAH PENANGGUNG JAWAB
							TARGET 2026	PAGU INDIKATIF (Rp)	LOKASI	SUMBER DANA	PRIORITAS			TARGET	PAGU INDIKATIF (Rp)	
											NASIONAL	DAERAH				
1	2	3	4	5	6	7	8	9	10	11	12	13	14	15	16	17
	3.27.02.2.02	Pengelolaan Sumber Daya Genetik (SDG) Hewan, Tumbuhan, dan Mikro Organisme Kewenangan Kabupaten/Kota	-	-			-	20.000.000,00			-	3. Penguatan Ketahanan dan Transformasi Ekonomi Optimalisasi Komoditas Unggulan dan Hilirisasi Menuju Kemandirian Ekonomi	-	-	25.000.000,00	BALAI BENIH KOTA MEDAN
	3.27.02.2.02.0004	Penjaminan Kemurnian dan Kelestarian SDG Tanaman														
			Jumlah SDG tanaman yang dilakukan pelestarian dan pemurnian				2 Varietas Unggul Baru (VUB)	20.000.000,00	Kab. Bengkulu Selatan, Semua Kecamatan, Semua Kel/Desa	DANA ALOKASI UMUM (DAU)	-	3. Penguatan Ketahanan dan Transformasi Ekonomi Optimalisasi Komoditas Unggulan dan Hilirisasi Menuju Kemandirian Ekonomi	-		25.000.000,00	BALAI BENIH KOTA MEDAN
		RUMAH POTONG HEWAN						**24.999.804,00**							**30.000.000,00**	
	3	**URUSAN PEMERINTAHAN PILIHAN**						**24.999.804,00**							**30.000.000,00**	
	3.27	**URUSAN PEMERINTAHAN BIDANG PERTANIAN**						**24.999.804,00**							**30.000.000,00**	
1.	**3.27.04**	**PROGRAM PENGENDALIAN KESEHATAN HEWAN DAN KESEHATAN MASYARAKAT VETERINER**	**-**	**-**			**-**	**24.999.804,00**						**-**	**30.000.000,00**	
	3.27.04.2.04	Penerapan dan Pengawasan Persyaratan Teknis Kesehatan Masyarakat Veteriner	-	-			-	24.999.804,00			-	3. Penguatan Ketahanan dan Transformasi Ekonomi Optimalisasi Komoditas Unggulan dan Hilirisasi Menuju Kemandirian Ekonomi	-	-	30.000.000,00	RUMAH POTONG HEWAN
	3.27.04.2.04.0002	Pengawasan Peredaran Hewan dan Produk Hewan														

NO	KODE	URUSAN / BIDANG URUSAN / PROGRAM / OUTCOME / KEGIATAN / SUB KEGIATAN	INDIKATOR PROGRAM / KEGIATAN / SUB KEGIATAN	TARGET AKHIR PERIODE RENSTRA OPD	REALISASI CAPAIAN RENJA OPD TAHUN 2024	PRAKIRAAN CAPAIAN TARGET RENJA OPD TAHUN 2025	CAPAIAN KINERJA DAN KERANGKA PENDANAAN						KELOMPOK SASARAN	PRAKIRAAN MAJU RENCANA TAHUN 2027		PERANGKAT DAERAH PENANGGUNG JAWAB
							TARGET 2026	PAGU INDIKATIF (Rp)	LOKASI	SUMBER DANA	PRIORITAS			TARGET	PAGU INDIKATIF (Rp)	
											NASIONAL	DAERAH				
1	2	3	4	5	6	7	8	9	10	11	12	13	14	15	16	17
			Jumlah Pengawasan Peredaran Hewan dan Produk Hewan				4 Laporan	24.999.804,00	Kab. Bengkulu Selatan, Semua Kecamatan, Semua Kel/Desa	DANA ALOKASI UMUM (DAU)	-	3. Penguatan Ketahanan dan Transformasi Ekonomi Optimalisasi Komoditas Unggulan dan Hilirisasi Menuju Kemandirian Ekonomi	-		30.000.000,00	RUMAH POTONG HEWAN
		DINAS PERDAGANGAN,						**3.796.286.388,00**							**4.314.000.000,00**	
	2	**URUSAN PEMERINTAHAN WAJIB YANG TIDAK BERKAITAN DENGAN PELAYANAN DASAR**						**350.000.000,00**							**420.000.000,00**	
	2.17	**URUSAN PEMERINTAHAN BIDANG KOPERASI, USAHA KECIL, DAN MENENGAH**						**350.000.000,00**							**420.000.000,00**	
1.	**2.17.03**	**PROGRAM PENGAWASAN DAN PEMERIKSAAN KOPERASI**	***Persentase Koperasi yang sehat dan aktif serta akuntabel***	**-**			**25,5 %**	**50.000.000,00**						**-**	**60.000.000,00**	
	2.17.03.2.01	Pemeriksaan dan Pengawasan Koperasi, Koperasi Simpan Pinjam/Unit Simpan Pinjam Koperasi yang Wilayah Keanggotaannya dalam Daerah Kabupaten/ Kota	*Jumlah Koperasi yang sehat dan aktif serta patuh terhadap peraturan perundang-undangan* *Jumlah Koperasi yang sehat dan aktif serta patuh terhadap peraturan perundang-undangan*	-			22 Koperasi 25,5 %	50.000.000,00			Melanjutkan pengembangan infrastruktur dan meningkatkan lapangan kerja yang berkualitas, mendorong kewirausahaan, mengembangkan industri kreatif serta mengembangkan agromaritim industri di sentra produksi melalui peran aktif koperasi.	1. Percepatan Pengentasan Kemiskinan dan Peningkatan Kualitas SDM yang Berdaya Saing Pembangunan Manusia dan Pengentasan Kemiskinan	Koperasi dan Masyarakat	-		60.000.000,00	DINAS PERDAGANGAN,
	2.17.03.2.01.0004	Pelaksanaan Proses Pemeriksaan dan Pengawasan Koperasi yang Wilayah Keanggotaannya Daerah Kabupaten/Kota														

NO	KODE	URUSAN / BIDANG URUSAN / PROGRAM / OUTCOME / KEGIATAN / SUB KEGIATAN	INDIKATOR PROGRAM / KEGIATAN / SUB KEGIATAN	TARGET AKHIR PERIODE RENSTRA OPD	REALISASI CAPAIAN RENJA OPD TAHUN 2024	PRAKIRAAN CAPAIAN TARGET RENJA OPD TAHUN 2025	CAPAIAN KINERJA DAN KERANGKA PENDANAAN						KELOMPOK SASARAN	PRAKIRAAN MAJU RENCANA TAHUN 2027		PERANGKAT DAERAH PENANGGUNG JAWAB
							TARGET 2026	PAGU INDIKATIF (Rp)	LOKASI	SUMBER DANA	PRIORITAS			TARGET	PAGU INDIKATIF (Rp)	
											NASIONAL	DAERAH				
1	2	3	4	5	6	7	8	9	10	11	12	13	14	15	16	17
			Jumlah Koperasi yang telah dilakukan Pemeriksaan dan Pengawasan				17 Unit Usaha	50.000.000,00	Kab. Bengkulu Selatan, Semua Kecamatan, Semua Kel/Desa	DANA ALOKASI UMUM (DAU)	Melanjutkan pengembangan infrastruktur dan meningkatkan lapangan kerja yang berkualitas, mendorong kewirausahaan, mengembangkan industri kreatif serta mengembangkan agromaritim industri di sentra produksi melalui peran aktif koperasi.	1. Percepatan Pengentasan Kemiskinan dan Peningkatan Kualitas SDM yang Berdaya Saing Pembangunan Manusia dan Pengentasan Kemiskinan	Koperasi dan Masyarakat		60.000.000,00	DINAS PERDAGANGAN,
2.	**2.17.04**	**PROGRAM PENILAIAN KESEHATAN KSP/USP KOPERASI**	**-**	**-**			**-**	**50.000.000,00**						**-**	**60.000.000,00**	
	2.17.04.2.01	Penilaian Kesehatan Koperasi Simpan Pinjam/Unit Simpan Pinjam Koperasi yang Wilayah Keanggotaanya dalam 1 (Satu) Daerah Kabupaten/Kota	-	-			-	50.000.000,00			-	1. Percepatan Pengentasan Kemiskinan dan Peningkatan Kualitas SDM yang Berdaya Saing Pembangunan Manusia dan Pengentasan Kemiskinan	-	-	60.000.000,00	DINAS PERDAGANGAN,
	2.17.04.2.01.0001	Pelaksanaan Penilaian Kesehatan KSP/USP Koperasi Kewenangan Kabupaten/Kota														
			Jumlah Unit Usaha Koperasi yang Telah Dilakukan Penilaian Kesehatan				20 Unit Usaha	50.000.000,00	Kab. Bengkulu Selatan, Semua Kecamatan, Semua Kel/Desa	DANA ALOKASI UMUM (DAU)	-	1. Percepatan Pengentasan Kemiskinan dan Peningkatan Kualitas SDM yang Berdaya Saing Pembangunan Manusia dan Pengentasan Kemiskinan	-		60.000.000,00	DINAS PERDAGANGAN,

NO	KODE	URUSAN / BIDANG URUSAN / PROGRAM / OUTCOME / KEGIATAN / SUB KEGIATAN	INDIKATOR PROGRAM / KEGIATAN / SUB KEGIATAN	TARGET AKHIR PERIODE RENSTRA OPD	REALISASI CAPAIAN RENJA OPD TAHUN 2024	PRAKIRAAN CAPAIAN TARGET RENJA OPD TAHUN 2025	CAPAIAN KINERJA DAN KERANGKA PENDANAAN						KELOMPOK SASARAN	PRAKIRAAN MAJU RENCANA TAHUN 2027		PERANGKAT DAERAH PENANGGUNG JAWAB
							TARGET 2026	PAGU INDIKATIF (Rp)	LOKASI	SUMBER DANA	PRIORITAS			TARGET	PAGU INDIKATIF (Rp)	
											NASIONAL	DAERAH				
1	2	3	4	5	6	7	8	9	10	11	12	13	14	15	16	17
3.	**2.17.05**	**PROGRAM PENDIDIKAN DAN LATIHAN PERKOPERASIAN**	**-**	**-**			**-**	**50.000.000,00**						**-**	**60.000.000,00**	
	2.17.05.2.01	Pendidikan dan Latihan Perkoperasian Bagi Koperasi yang Wilayah Keanggotaan dalam Daerah Kabupaten/Kota	-	-			-	50.000.000,00			-	1. Percepatan Pengentasan Kemiskinan dan Peningkatan Kualitas SDM yang Berdaya Saing Pembangunan Manusia dan Pengentasan Kemiskinan	-	-	60.000.000,00	DINAS PERDAGANGAN,
	2.17.05.2.01.0001	Peningkatan Pemahaman dan Pengetahuan Perkoperasian serta Kapasitas dan Kompetensi SDM Koperasi														
			Jumlah SDM yang Memahami Pengetahuan Perkoperasian				90 Orang	50.000.000,00	Kab. Bengkulu Selatan, Semua Kecamatan, Semua Kel/Desa	DANA ALOKASI UMUM (DAU)	-	1. Percepatan Pengentasan Kemiskinan dan Peningkatan Kualitas SDM yang Berdaya Saing Pembangunan Manusia dan Pengentasan Kemiskinan	-		60.000.000,00	DINAS PERDAGANGAN,
4.	**2.17.06**	**PROGRAM PEMBERDAYAAN DAN PERLINDUNGAN KOPERASI**	**-**	**-**			**-**	**100.000.000,00**						**-**	**120.000.000,00**	
	2.17.06.2.01	Pemberdayaan dan Perlindungan Koperasi yang Keanggotaannya dalam Daerah Kabupaten/Kota	-	-			-	100.000.000,00			-	1. Percepatan Pengentasan Kemiskinan dan Peningkatan Kualitas SDM yang Berdaya Saing Optimalisasi Komoditas Unggulan dan Hilirisasi Menuju Kemandirian Ekonomi	-	-	120.000.000,00	DINAS PERDAGANGAN,

NO	KODE	URUSAN / BIDANG URUSAN / PROGRAM / OUTCOME / KEGIATAN / SUB KEGIATAN	INDIKATOR PROGRAM / KEGIATAN / SUB KEGIATAN	TARGET AKHIR PERIODE RENSTRA OPD	REALISASI CAPAIAN RENJA OPD TAHUN 2024	PRAKIRAAN CAPAIAN TARGET RENJA OPD TAHUN 2025	CAPAIAN KINERJA DAN KERANGKA PENDANAAN						KELOMPOK SASARAN	PRAKIRAAN MAJU RENCANA TAHUN 2027		PERANGKAT DAERAH PENANGGUNG JAWAB
							TARGET 2026	PAGU INDIKATIF (Rp)	LOKASI	SUMBER DANA	PRIORITAS			TARGET	PAGU INDIKATIF (Rp)	
											NASIONAL	DAERAH				
1	2	3	4	5	6	7	8	9	10	11	12	13	14	15	16	17
	2.17.06.2.01.0004	Fasilitasi Kemitraan Koperasi yang Keanggotaannya Daerah Kabupaten/Kota														
			Jumlah Koperasi yang Difasilitasi Kemitraannya				16 Unit Usaha	50.000.000,00	Kab. Bengkulu Selatan, Semua Kecamatan, Semua Kel/Desa	DANA ALOKASI UMUM (DAU)	-	1. Percepatan Pengentasan Kemiskinan dan Peningkatan Kualitas SDM yang Berdaya Saing Optimalisasi Komoditas Unggulan dan Hilirisasi Menuju Kemandirian Ekonomi	-		60.000.000,00	DINAS PERDAGANGAN,
	2.17.06.2.01.0005	Peningkatan Produktivitas, Nilai Tambah, Akses Pasar, Akses Pembiayaan, Penguatan Kelembagaan, Penataan Manajemen, Standarisasi, dan Restrukturisasi Usaha														
			Jumlah Unit Usaha yang Produktif, Bernilai Tambah, Memiliki Akses Pasar, Akses Pembiayaan, Penguatan Kelembagaan, Penataan Manajemen, Standarisasi, dan Restrukturisasi Usaha				17 Unit Usaha	50.000.000,00	Kab. Bengkulu Selatan, Semua Kecamatan, Semua Kel/Desa	DANA ALOKASI UMUM (DAU)	-	1. Percepatan Pengentasan Kemiskinan dan Peningkatan Kualitas SDM yang Berdaya Saing Pembangunan Manusia dan Pengentasan Kemiskinan	-		60.000.000,00	DINAS PERDAGANGAN,
5.	**2.17.07**	**PROGRAM PEMBERDAYAAN USAHA MENENGAH, USAHA KECIL, DAN USAHA MIKRO (UMKM)**	**-**	**-**			**-**	**100.000.000,00**						**-**	**120.000.000,00**	
	2.17.07.2.01	Pemberdayaan Usaha Mikro yang Dilakukan Melalui Pendataan, Kemitraan, Kemudahan Perizinan, Penguatan Kelembagaan dan Koordinasi dengan Para Pemangku Kepentingan	-	-			-	100.000.000,00			-	1. Percepatan Pengentasan Kemiskinan dan Peningkatan Kualitas SDM yang Berdaya Saing Pembangunan Manusia dan Pengentasan Kemiskinan	-	-	120.000.000,00	DINAS PERDAGANGAN,

NO	KODE	URUSAN / BIDANG URUSAN / PROGRAM / OUTCOME / KEGIATAN / SUB KEGIATAN	INDIKATOR PROGRAM / KEGIATAN / SUB KEGIATAN	TARGET AKHIR PERIODE RENSTRA OPD	REALISASI CAPAIAN RENJA OPD TAHUN 2024	PRAKIRAAN CAPAIAN TARGET RENJA OPD TAHUN 2025	CAPAIAN KINERJA DAN KERANGKA PENDANAAN						KELOMPOK SASARAN	PRAKIRAAN MAJU RENCANA TAHUN 2027		PERANGKAT DAERAH PENANGGUNG JAWAB
							TARGET 2026	PAGU INDIKATIF (Rp)	LOKASI	SUMBER DANA	PRIORITAS			TARGET	PAGU INDIKATIF (Rp)	
											NASIONAL	DAERAH				
1	2	3	4	5	6	7	8	9	10	11	12	13	14	15	16	17
	2.17.07.2.01.0005	Koordinasi dan Sinkronisasi dengan Para Pemangku Kepentingan dalam Pemberdayaan Usaha Mikro														
			Jumlah SDM yang Telah Melakukan Koordinasi dan Sinkronisasi dengan Para Pemangku Kepentingan dalam Pemberdayaan Usaha Mikro				170 Orang	50.000.000,00	Kab. Bengkulu Selatan, Semua Kecamatan, Semua Kel/Desa	DANA ALOKASI UMUM (DAU)	-	1. Percepatan Pengentasan Kemiskinan dan Peningkatan Kualitas SDM yang Berdaya Saing Pembangunan Manusia dan Pengentasan Kemiskinan	-		60.000.000,00	DINAS PERDAGANGAN,
	2.17.07.2.01.0011	Fasilitasi Sertifikasi dan Standardisasi Usaha Mikro														
			Jumlah Usaha Mikro yang Terfasilitasi				2 Unit Usaha	50.000.000,00	Kab. Bengkulu Selatan, Semua Kecamatan, Semua Kel/Desa	DANA ALOKASI UMUM (DAU)	-	1. Percepatan Pengentasan Kemiskinan dan Peningkatan Kualitas SDM yang Berdaya Saing Pembangunan Manusia dan Pengentasan Kemiskinan	-		60.000.000,00	DINAS PERDAGANGAN,
	3	**URUSAN PEMERINTAHAN PILIHAN**						**3.446.286.388,00**							**3.894.000.000,00**	
	3.30	**URUSAN PEMERINTAHAN BIDANG PERDAGANGAN**						**3.246.294.388,00**							**3.654.000.000,00**	
1.	**3.30.01**	**PROGRAM PENUNJANG URUSAN PEMERINTAHAN DAERAH KABUPATEN/KOTA**	**-**	**-**			**-**	**2.896.377.388,00**						**-**	**3.234.000.000,00**	

NO	KODE	URUSAN / BIDANG URUSAN / PROGRAM / OUTCOME / KEGIATAN / SUB KEGIATAN	INDIKATOR PROGRAM / KEGIATAN / SUB KEGIATAN	TARGET AKHIR PERIODE RENSTRA OPD	REALISASI CAPAIAN RENJA OPD TAHUN 2024	PRAKIRAAN CAPAIAN TARGET RENJA OPD TAHUN 2025	CAPAIAN KINERJA DAN KERANGKA PENDANAAN						KELOMPOK SASARAN	PRAKIRAAN MAJU RENCANA TAHUN 2027		PERANGKAT DAERAH PENANGGUNG JAWAB
							TARGET 2026	PAGU INDIKATIF (Rp)	LOKASI	SUMBER DANA	PRIORITAS			TARGET	PAGU INDIKATIF (Rp)	
											NASIONAL	DAERAH				
1	2	3	4	5	6	7	8	9	10	11	12	13	14	15	16	17
	3.30.01.2.01	Perencanaan, Penganggaran, dan Evaluasi Kinerja Perangkat Daerah	-	-			-	30.683.000,00			-	1. Percepatan Pengentasan Kemiskinan dan Peningkatan Kualitas SDM yang Berdaya Saing Pembangunan Manusia dan Pengentasan Kemiskinan	-	-	47.000.000,00	DINAS PERDAGANGAN,
	3.30.01.2.01.0001	Penyusunan Dokumen Perencanaan Perangkat Daerah														
			Jumlah Dokumen Perencanaan Perangkat Daerah				15 Dokumen	27.600.000,00	Kab. Bengkulu Selatan, Semua Kecamatan, Semua Kel/Desa	DANA ALOKASI UMUM (DAU)	-	1. Percepatan Pengentasan Kemiskinan dan Peningkatan Kualitas SDM yang Berdaya Saing Pembangunan Manusia dan Pengentasan Kemiskinan	-		35.000.000,00	DINAS PERDAGANGAN,
	3.30.01.2.01.0007	Evaluasi Kinerja Perangkat Daerah														
			Jumlah Laporan Evaluasi Kinerja Perangkat Daerah				1 Laporan	3.083.000,00	Kab. Bengkulu Selatan, Semua Kecamatan, Semua Kel/Desa	DANA ALOKASI UMUM (DAU)	-	1. Percepatan Pengentasan Kemiskinan dan Peningkatan Kualitas SDM yang Berdaya Saing Pembangunan Manusia dan Pengentasan Kemiskinan	-		12.000.000,00	DINAS PERDAGANGAN,

NO	KODE	URUSAN / BIDANG URUSAN / PROGRAM / OUTCOME / KEGIATAN / SUB KEGIATAN	INDIKATOR PROGRAM / KEGIATAN / SUB KEGIATAN	TARGET AKHIR PERIODE RENSTRA OPD	REALISASI CAPAIAN RENJA OPD TAHUN 2024	PRAKIRAAN CAPAIAN TARGET RENJA OPD TAHUN 2025	CAPAIAN KINERJA DAN KERANGKA PENDANAAN						KELOMPOK SASARAN	PRAKIRAAN MAJU RENCANA TAHUN 2027		PERANGKAT DAERAH PENANGGUNG JAWAB
							TARGET 2026	PAGU INDIKATIF (Rp)	LOKASI	SUMBER DANA	PRIORITAS			TARGET	PAGU INDIKATIF (Rp)	
											NASIONAL	DAERAH				
1	2	3	4	5	6	7	8	9	10	11	12	13	14	15	16	17
	3.30.01.2.02	Administrasi Keuangan Perangkat Daerah	-	-			-	1.737.571.688,00			-	1. Percepatan Pengentasan Kemiskinan dan Peningkatan Kualitas SDM yang Berdaya Saing Pembangunan Manusia dan Pengentasan Kemiskinan	-	-	1.776.000.000,00	DINAS PERDAGANGAN,
	3.30.01.2.02.0001	Penyediaan Gaji dan Tunjangan ASN														
			Jumlah Orang yang Menerima Gaji dan Tunjangan ASN				12 Orang/bulan	1.587.013.688,00	Kab. Bengkulu Selatan, Semua Kecamatan, Semua Kel/Desa	DANA ALOKASI UMUM (DAU)	-	1. Percepatan Pengentasan Kemiskinan dan Peningkatan Kualitas SDM yang Berdaya Saing Pembangunan Manusia dan Pengentasan Kemiskinan	-		1.500.000.000,00	DINAS PERDAGANGAN,
	3.30.01.2.02.0002	Penyediaan Administrasi Pelaksanaan Tugas ASN														
			Jumlah Dokumen Hasil Penyediaan Administrasi Pelaksanaan Tugas ASN				12 Dokumen	143.160.000,00	Kab. Bengkulu Selatan, Semua Kecamatan, Semua Kel/Desa	DANA ALOKASI UMUM (DAU)	-	1. Percepatan Pengentasan Kemiskinan dan Peningkatan Kualitas SDM yang Berdaya Saing Pembangunan Manusia dan Pengentasan Kemiskinan	-		260.000.000,00	DINAS PERDAGANGAN,
	3.30.01.2.02.0007	Koordinasi dan Penyusunan Laporan Keuangan Bulanan/ Triwulanan/ Semesteran SKPD														

NO	KODE	URUSAN / BIDANG URUSAN / PROGRAM / OUTCOME / KEGIATAN / SUB KEGIATAN	INDIKATOR PROGRAM / KEGIATAN / SUB KEGIATAN	TARGET AKHIR PERIODE RENSTRA OPD	REALISASI CAPAIAN RENJA OPD TAHUN 2024	PRAKIRAAN CAPAIAN TARGET RENJA OPD TAHUN 2025	CAPAIAN KINERJA DAN KERANGKA PENDANAAN						KELOMPOK SASARAN	PRAKIRAAN MAJU RENCANA TAHUN 2027		PERANGKAT DAERAH PENANGGUNG JAWAB
							TARGET 2026	PAGU INDIKATIF (Rp)	LOKASI	SUMBER DANA	PRIORITAS			TARGET	PAGU INDIKATIF (Rp)	
											NASIONAL	DAERAH				
1	2	3	4	5	6	7	8	9	10	11	12	13	14	15	16	17
			Jumlah Laporan Keuangan Bulanan/ Triwulanan/ Semesteran SKPD dan Laporan Koordinasi Penyusunan Laporan Keuangan Bulanan/Triwulanan/Semesteran SKPD				18 Laporan	7.398.000,00	Kab. Bengkulu Selatan, Semua Kecamatan, Semua Kel/Desa	DANA ALOKASI UMUM (DAU)	-	1. Percepatan Pengentasan Kemiskinan dan Peningkatan Kualitas SDM yang Berdaya Saing Pembangunan Manusia dan Pengentasan Kemiskinan	-		16.000.000,00	DINAS PERDAGANGAN,
	3.30.01.2.03	Administrasi Barang Milik Daerah pada Perangkat Daerah	-	-			-	3.000.000,00			-	1. Percepatan Pengentasan Kemiskinan dan Peningkatan Kualitas SDM yang Berdaya Saing Pembangunan Manusia dan Pengentasan Kemiskinan	-	-	6.000.000,00	DINAS PERDAGANGAN,
	3.30.01.2.03.0006	Penatausahaan Barang Milik Daerah pada SKPD														
			Jumlah Laporan Penatausahaan Barang Milik Daerah pada SKPD				18 Laporan	3.000.000,00	Kab. Bengkulu Selatan, Semua Kecamatan, Semua Kel/Desa	DANA ALOKASI UMUM (DAU)	-	1. Percepatan Pengentasan Kemiskinan dan Peningkatan Kualitas SDM yang Berdaya Saing Pembangunan Manusia dan Pengentasan Kemiskinan	-		6.000.000,00	DINAS PERDAGANGAN,

NO	KODE	URUSAN / BIDANG URUSAN / PROGRAM / OUTCOME / KEGIATAN / SUB KEGIATAN	INDIKATOR PROGRAM / KEGIATAN / SUB KEGIATAN	TARGET AKHIR PERIODE RENSTRA OPD	REALISASI CAPAIAN RENJA OPD TAHUN 2024	PRAKIRAAN CAPAIAN TARGET RENJA OPD TAHUN 2025	CAPAIAN KINERJA DAN KERANGKA PENDANAAN						KELOMPOK SASARAN	PRAKIRAAN MAJU RENCANA TAHUN 2027		PERANGKAT DAERAH PENANGGUNG JAWAB
							TARGET 2026	PAGU INDIKATIF (Rp)	LOKASI	SUMBER DANA	PRIORITAS			TARGET	PAGU INDIKATIF (Rp)	
											NASIONAL	DAERAH				
1	2	3	4	5	6	7	8	9	10	11	12	13	14	15	16	17
	3.30.01.2.05	Administrasi Kepegawaian Perangkat Daerah	-	-			-	35.000.000,00			-	1. Percepatan Pengentasan Kemiskinan dan Peningkatan Kualitas SDM yang Berdaya Saing Pembangunan Manusia dan Pengentasan Kemiskinan	-	-	42.000.000,00	DINAS PERDAGANGAN,
	3.30.01.2.05.0001	Peningkatan Sarana dan Prasarana Disiplin Pegawai														
			Jumlah Unit Peningkatan Sarana dan Prasarana Disiplin Pegawai				1 Unit	10.000.000,00	Kab. Bengkulu Selatan, Semua Kecamatan, Semua Kel/Desa	DANA ALOKASI UMUM (DAU)	-	1. Percepatan Pengentasan Kemiskinan dan Peningkatan Kualitas SDM yang Berdaya Saing Pembangunan Manusia dan Pengentasan Kemiskinan	-		12.000.000,00	DINAS PERDAGANGAN,
	3.30.01.2.05.0003	Pendataan dan Pengolahan Administrasi Kepegawaian														
			Jumlah Dokumen Pendataan dan Pengolahan Administrasi Kepegawaian				1 Dokumen	5.000.000,00	Kab. Bengkulu Selatan, Semua Kecamatan, Semua Kel/Desa	DANA ALOKASI UMUM (DAU)	-	1. Percepatan Pengentasan Kemiskinan dan Peningkatan Kualitas SDM yang Berdaya Saing Pembangunan Manusia dan Pengentasan Kemiskinan	-		6.000.000,00	DINAS PERDAGANGAN,
	3.30.01.2.05.0004	Koordinasi dan Pelaksanaan Sistem Informasi Kepegawaian														

NO	KODE	URUSAN / BIDANG URUSAN / PROGRAM / OUTCOME / KEGIATAN / SUB KEGIATAN	INDIKATOR PROGRAM / KEGIATAN / SUB KEGIATAN	TARGET AKHIR PERIODE RENSTRA OPD	REALISASI CAPAIAN RENJA OPD TAHUN 2024	PRAKIRAAN CAPAIAN TARGET RENJA OPD TAHUN 2025	CAPAIAN KINERJA DAN KERANGKA PENDANAAN						KELOMPOK SASARAN	PRAKIRAAN MAJU RENCANA TAHUN 2027		PERANGKAT DAERAH PENANGGUNG JAWAB
							TARGET 2026	PAGU INDIKATIF (Rp)	LOKASI	SUMBER DANA	PRIORITAS			TARGET	PAGU INDIKATIF (Rp)	
											NASIONAL	DAERAH				
1	2	3	4	5	6	7	8	9	10	11	12	13	14	15	16	17
			Jumlah Dokumen Hasil Koordinasi dan Pelaksanaaan Sistem Informasi Kepegawaian				1 Dokumen	5.000.000,00	Kab. Bengkulu Selatan, Semua Kecamatan, Semua Kel/Desa	DANA ALOKASI UMUM (DAU)	-	1. Percepatan Pengentasan Kemiskinan dan Peningkatan Kualitas SDM yang Berdaya Saing Pembangunan Manusia dan Pengentasan Kemiskinan	-		6.000.000,00	DINAS PERDAGANGAN,
	3.30.01.2.05.0005	Monitoring, Evaluasi, dan Penilaian Kinerja Pegawai														
			Jumlah Dokumen Monitoring, Evaluasi, dan Penilaian Kinerja Pegawai				1 Dokumen	5.000.000,00	Kab. Bengkulu Selatan, Semua Kecamatan, Semua Kel/Desa	DANA ALOKASI UMUM (DAU)	-	1. Percepatan Pengentasan Kemiskinan dan Peningkatan Kualitas SDM yang Berdaya Saing Pembangunan Manusia dan Pengentasan Kemiskinan	-		6.000.000,00	DINAS PERDAGANGAN,
	3.30.01.2.05.0009	Pendidikan dan Pelatihan Pegawai Berdasarkan Tugas dan Fungsi														
			Jumlah Pegawai Berdasarkan Tugas dan Fungsi yang Mengikuti Pendidikan dan Pelatihan				2 Orang	5.000.000,00	Kab. Bengkulu Selatan, Semua Kecamatan, Semua Kel/Desa	DANA ALOKASI UMUM (DAU)	-	1. Percepatan Pengentasan Kemiskinan dan Peningkatan Kualitas SDM yang Berdaya Saing Pembangunan Manusia dan Pengentasan Kemiskinan	-		6.000.000,00	DINAS PERDAGANGAN,
	3.30.01.2.05.0011	Bimbingan Teknis Implementasi Peraturan Perundang-Undangan														

NO	KODE	URUSAN / BIDANG URUSAN / PROGRAM / OUTCOME / KEGIATAN / SUB KEGIATAN	INDIKATOR PROGRAM / KEGIATAN / SUB KEGIATAN	TARGET AKHIR PERIODE RENSTRA OPD	REALISASI CAPAIAN RENJA OPD TAHUN 2024	PRAKIRAAN CAPAIAN TARGET RENJA OPD TAHUN 2025	CAPAIAN KINERJA DAN KERANGKA PENDANAAN						KELOMPOK SASARAN	PRAKIRAAN MAJU RENCANA TAHUN 2027		PERANGKAT DAERAH PENANGGUNG JAWAB
							TARGET 2026	PAGU INDIKATIF (Rp)	LOKASI	SUMBER DANA	PRIORITAS			TARGET	PAGU INDIKATIF (Rp)	
											NASIONAL	DAERAH				
1	2	3	4	5	6	7	8	9	10	11	12	13	14	15	16	17
			Jumlah Orang yang Mengikuti Bimbingan Teknis Implementasi Peraturan Perundang-Undangan				2 Orang	5.000.000,00	Kab. Bengkulu Selatan, Semua Kecamatan, Semua Kel/Desa	DANA ALOKASI UMUM (DAU)	-	1. Percepatan Pengentasan Kemiskinan dan Peningkatan Kualitas SDM yang Berdaya Saing Pembangunan Manusia dan Pengentasan Kemiskinan	-		6.000.000,00	DINAS PERDAGANGAN,
	3.30.01.2.06	Administrasi Umum Perangkat Daerah	*Persentase capaian kinerja seluruh ASN*	-			100 %	518.425.000,00			-	1. Percepatan Pengentasan Kemiskinan dan Peningkatan Kualitas SDM yang Berdaya Saing Pembangunan Manusia dan Pengentasan Kemiskinan	Dinas Perdagangan	-	611.000.000,00	DINAS PERDAGANGAN,
	3.30.01.2.06.0001	Penyediaan Komponen Instalasi Listrik/Penerangan Bangunan Kantor														
			Jumlah Paket Komponen Instalasi Listrik/Penerangan Bangunan Kantor yang Disediakan				1 Paket	14.972.000,00	Kab. Bengkulu Selatan, Semua Kecamatan, Semua Kel/Desa	DANA ALOKASI UMUM (DAU)	-	1. Percepatan Pengentasan Kemiskinan dan Peningkatan Kualitas SDM yang Berdaya Saing Pembangunan Manusia dan Pengentasan Kemiskinan	Dinas Perdagangan		16.000.000,00	DINAS PERDAGANGAN,
	3.30.01.2.06.0002	Penyediaan Peralatan dan Perlengkapan Kantor														

NO	KODE	URUSAN / BIDANG URUSAN / PROGRAM / OUTCOME / KEGIATAN / SUB KEGIATAN	INDIKATOR PROGRAM / KEGIATAN / SUB KEGIATAN	TARGET AKHIR PERIODE RENSTRA OPD	REALISASI CAPAIAN RENJA OPD TAHUN 2024	PRAKIRAAN CAPAIAN TARGET RENJA OPD TAHUN 2025	CAPAIAN KINERJA DAN KERANGKA PENDANAAN						KELOMPOK SASARAN	PRAKIRAAN MAJU RENCANA TAHUN 2027		PERANGKAT DAERAH PENANGGUNG JAWAB
							TARGET 2026	PAGU INDIKATIF (Rp)	LOKASI	SUMBER DANA	PRIORITAS			TARGET	PAGU INDIKATIF (Rp)	
											NASIONAL	DAERAH				
1	2	3	4	5	6	7	8	9	10	11	12	13	14	15	16	17
			Jumlah Paket Peralatan dan Perlengkapan Kantor yang Disediakan				1 Paket	45.456.000,00	Kab. Bengkulu Selatan, Semua Kecamatan, Semua Kel/Desa	DANA ALOKASI UMUM (DAU)	-	1. Percepatan Pengentasan Kemiskinan dan Peningkatan Kualitas SDM yang Berdaya Saing Pembangunan Manusia dan Pengentasan Kemiskinan	Dinas Perdagangan		60.000.000,00	DINAS PERDAGANGAN,
	3.30.01.2.06.0004	Penyediaan Bahan Logistik Kantor														
			Jumlah Paket Bahan Logistik Kantor yang Disediakan				1 Paket	50.000.000,00	Kab. Bengkulu Selatan, Semua Kecamatan, Semua Kel/Desa	DANA ALOKASI UMUM (DAU)	-	1. Percepatan Pengentasan Kemiskinan dan Peningkatan Kualitas SDM yang Berdaya Saing Pembangunan Manusia dan Pengentasan Kemiskinan	Dinas Perdagangan		60.000.000,00	DINAS PERDAGANGAN,
	3.30.01.2.06.0005	Penyediaan Barang Cetakan dan Penggandaan														
			Jumlah Paket Barang Cetakan dan Penggandaan yang Disediakan				1 Paket	6.000.000,00	Kab. Bengkulu Selatan, Semua Kecamatan, Semua Kel/Desa	DANA ALOKASI UMUM (DAU)	-	1. Percepatan Pengentasan Kemiskinan dan Peningkatan Kualitas SDM yang Berdaya Saing Pembangunan Manusia dan Pengentasan Kemiskinan	Dinas Perdagangan		45.000.000,00	DINAS PERDAGANGAN,
	3.30.01.2.06.0006	Penyediaan Bahan Bacaan dan Peraturan Perundang-undangan														

NO	KODE	URUSAN / BIDANG URUSAN / PROGRAM / OUTCOME / KEGIATAN / SUB KEGIATAN	INDIKATOR PROGRAM / KEGIATAN / SUB KEGIATAN	TARGET AKHIR PERIODE RENSTRA OPD	REALISASI CAPAIAN RENJA OPD TAHUN 2024	PRAKIRAAN CAPAIAN TARGET RENJA OPD TAHUN 2025	CAPAIAN KINERJA DAN KERANGKA PENDANAAN						KELOMPOK SASARAN	PRAKIRAAN MAJU RENCANA TAHUN 2027		PERANGKAT DAERAH PENANGGUNG JAWAB
							TARGET 2026	PAGU INDIKATIF (Rp)	LOKASI	SUMBER DANA	PRIORITAS			TARGET	PAGU INDIKATIF (Rp)	
											NASIONAL	DAERAH				
1	2	3	4	5	6	7	8	9	10	11	12	13	14	15	16	17
			0				12 0	30.000.000,00	-	DANA ALOKASI UMUM (DAU)	-	1. Percepatan Pengentasan Kemiskinan dan Peningkatan Kualitas SDM yang Berdaya Saing Optimalisasi Komoditas Unggulan dan Hilirisasi Menuju Kemandirian Ekonomi	Dinas Perdagangan		35.000.000,00	DINAS PERDAGANGAN,
	3.30.01.2.06.0008	Fasilitasi Kunjungan Tamu														
			Jumlah Laporan Fasilitasi Kunjungan Tamu				2 Laporan	22.000.000,00	Kab. Bengkulu Selatan, Semua Kecamatan, Semua Kel/Desa	DANA ALOKASI UMUM (DAU)	-	1. Percepatan Pengentasan Kemiskinan dan Peningkatan Kualitas SDM yang Berdaya Saing Pembangunan Manusia dan Pengentasan Kemiskinan	Dinas Perdagangan		35.000.000,00	DINAS PERDAGANGAN,
	3.30.01.2.06.0009	Penyelenggaraan Rapat Koordinasi dan Konsultasi SKPD														
			Jumlah Laporan Penyelenggaraan Rapat Koordinasi dan Konsultasi SKPD				1 Laporan	349.997.000,00	Kab. Bengkulu Selatan, Semua Kecamatan, Semua Kel/Desa	DANA ALOKASI UMUM (DAU)	-	1. Percepatan Pengentasan Kemiskinan dan Peningkatan Kualitas SDM yang Berdaya Saing Pembangunan Manusia dan Pengentasan Kemiskinan	Dinas Perdagangan		360.000.000,00	DINAS PERDAGANGAN,

NO	KODE	URUSAN / BIDANG URUSAN / PROGRAM / OUTCOME / KEGIATAN / SUB KEGIATAN	INDIKATOR PROGRAM / KEGIATAN / SUB KEGIATAN	TARGET AKHIR PERIODE RENSTRA OPD	REALISASI CAPAIAN RENJA OPD TAHUN 2024	PRAKIRAAN CAPAIAN TARGET RENJA OPD TAHUN 2025	CAPAIAN KINERJA DAN KERANGKA PENDANAAN						KELOMPOK SASARAN	PRAKIRAAN MAJU RENCANA TAHUN 2027		PERANGKAT DAERAH PENANGGUNG JAWAB
							TARGET 2026	PAGU INDIKATIF (Rp)	LOKASI	SUMBER DANA	PRIORITAS			TARGET	PAGU INDIKATIF (Rp)	
											NASIONAL	DAERAH				
1	2	3	4	5	6	7	8	9	10	11	12	13	14	15	16	17
	3.30.01.2.07	Pengadaan Barang Milik Daerah Penunjang Urusan Pemerintah Daerah	-	-			-	128.507.000,00			-	1. Percepatan Pengentasan Kemiskinan dan Peningkatan Kualitas SDM yang Berdaya Saing Optimalisasi Komoditas Unggulan dan Hilirisasi Menuju Kemandirian Ekonomi	-	-	200.000.000,00	DINAS PERDAGANGAN,
	3.30.01.2.07.0002	Pengadaan Kendaraan Dinas Operasional atau Lapangan														
			0				4 0	54.780.000,00	-	DANA ALOKASI UMUM (DAU)	-	1. Percepatan Pengentasan Kemiskinan dan Peningkatan Kualitas SDM yang Berdaya Saing Optimalisasi Komoditas Unggulan dan Hilirisasi Menuju Kemandirian Ekonomi	-		110.000.000,00	DINAS PERDAGANGAN,
	3.30.01.2.07.0005	Pengadaan Mebel														
			Jumlah Paket Mebel yang Disediakan				4 Unit	59.909.000,00	Kab. Bengkulu Selatan, Semua Kecamatan, Semua Kel/Desa	DANA ALOKASI UMUM (DAU)	-	1. Percepatan Pengentasan Kemiskinan dan Peningkatan Kualitas SDM yang Berdaya Saing Pembangunan Manusia dan Pengentasan Kemiskinan	-		65.000.000,00	DINAS PERDAGANGAN,
	3.30.01.2.07.0006	Pengadaan Peralatan dan Mesin Lainnya														

NO	KODE	URUSAN / BIDANG URUSAN / PROGRAM / OUTCOME / KEGIATAN / SUB KEGIATAN	INDIKATOR PROGRAM / KEGIATAN / SUB KEGIATAN	TARGET AKHIR PERIODE RENSTRA OPD	REALISASI CAPAIAN RENJA OPD TAHUN 2024	PRAKIRAAN CAPAIAN TARGET RENJA OPD TAHUN 2025	CAPAIAN KINERJA DAN KERANGKA PENDANAAN						KELOMPOK SASARAN	PRAKIRAAN MAJU RENCANA TAHUN 2027		PERANGKAT DAERAH PENANGGUNG JAWAB
							TARGET 2026	PAGU INDIKATIF (Rp)	LOKASI	SUMBER DANA	PRIORITAS			TARGET	PAGU INDIKATIF (Rp)	
											NASIONAL	DAERAH				
1	2	3	4	5	6	7	8	9	10	11	12	13	14	15	16	17
			Jumlah Unit Peralatan dan Mesin Lainnya yang Disediakan				2 Unit	13.818.000,00	Kab. Bengkulu Selatan, Semua Kecamatan, Semua Kel/Desa	DANA ALOKASI UMUM (DAU)	-	1. Percepatan Pengentasan Kemiskinan dan Peningkatan Kualitas SDM yang Berdaya Saing Pembangunan Manusia dan Pengentasan Kemiskinan	-		25.000.000,00	DINAS PERDAGANGAN,
	3.30.01.2.08	Penyediaan Jasa Penunjang Urusan Pemerintahan Daerah	-	-			-	101.537.700,00			-	1. Percepatan Pengentasan Kemiskinan dan Peningkatan Kualitas SDM yang Berdaya Saing Pembangunan Manusia dan Pengentasan Kemiskinan	-	-	117.000.000,00	DINAS PERDAGANGAN,
	3.30.01.2.08.0002	Penyediaan Jasa Komunikasi, Sumber Daya Air dan Listrik														
			Jumlah Laporan Penyediaan Jasa Komunikasi, Sumber Daya Air dan Listrik yang Disediakan				12 Laporan	35.041.700,00	Kab. Bengkulu Selatan, Semua Kecamatan, Semua Kel/Desa	DANA ALOKASI UMUM (DAU)	-	1. Percepatan Pengentasan Kemiskinan dan Peningkatan Kualitas SDM yang Berdaya Saing Pembangunan Manusia dan Pengentasan Kemiskinan	-		40.000.000,00	DINAS PERDAGANGAN,
	3.30.01.2.08.0003	Penyediaan Jasa Peralatan dan Perlengkapan Kantor														

NO	KODE	URUSAN / BIDANG URUSAN / PROGRAM / OUTCOME / KEGIATAN / SUB KEGIATAN	INDIKATOR PROGRAM / KEGIATAN / SUB KEGIATAN	TARGET AKHIR PERIODE RENSTRA OPD	REALISASI CAPAIAN RENJA OPD TAHUN 2024	PRAKIRAAN CAPAIAN TARGET RENJA OPD TAHUN 2025	CAPAIAN KINERJA DAN KERANGKA PENDANAAN						KELOMPOK SASARAN	PRAKIRAAN MAJU RENCANA TAHUN 2027		PERANGKAT DAERAH PENANGGUNG JAWAB
							TARGET 2026	PAGU INDIKATIF (Rp)	LOKASI	SUMBER DANA	PRIORITAS			TARGET	PAGU INDIKATIF (Rp)	
											NASIONAL	DAERAH				
1	2	3	4	5	6	7	8	9	10	11	12	13	14	15	16	17
			Jumlah Laporan Penyediaan Jasa Peralatan dan Perlengkapan Kantor yang Disediakan				1 Laporan	10.000.000,00	Kab. Bengkulu Selatan, Semua Kecamatan, Semua Kel/Desa	DANA ALOKASI UMUM (DAU)	-	1. Percepatan Pengentasan Kemiskinan dan Peningkatan Kualitas SDM yang Berdaya Saing Pembangunan Manusia dan Pengentasan Kemiskinan	-		12.000.000,00	DINAS PERDAGANGAN,
	3.30.01.2.08.0004	Penyediaan Jasa Pelayanan Umum Kantor														
			Jumlah Laporan Penyediaan Jasa Pelayanan Umum Kantor yang Disediakan				1 Laporan	56.496.000,00	Kab. Bengkulu Selatan, Semua Kecamatan, Semua Kel/Desa	DANA ALOKASI UMUM (DAU)	-	1. Percepatan Pengentasan Kemiskinan dan Peningkatan Kualitas SDM yang Berdaya Saing Pembangunan Manusia dan Pengentasan Kemiskinan	-		65.000.000,00	DINAS PERDAGANGAN,
	3.30.01.2.09	Pemeliharaan Barang Milik Daerah Penunjang Urusan Pemerintahan Daerah	-	-			-	341.653.000,00			-	1. Percepatan Pengentasan Kemiskinan dan Peningkatan Kualitas SDM yang Berdaya Saing Pembangunan Manusia dan Pengentasan Kemiskinan	-	-	435.000.000,00	DINAS PERDAGANGAN,
	3.30.01.2.09.0001	Penyediaan Jasa Pemeliharaan, Biaya Pemeliharaan, dan Pajak Kendaraan Perorangan Dinas atau Kendaraan Dinas Jabatan														

NO	KODE	URUSAN / BIDANG URUSAN / PROGRAM / OUTCOME / KEGIATAN / SUB KEGIATAN	INDIKATOR PROGRAM / KEGIATAN / SUB KEGIATAN	TARGET AKHIR PERIODE RENSTRA OPD	REALISASI CAPAIAN RENJA OPD TAHUN 2024	PRAKIRAAN CAPAIAN TARGET RENJA OPD TAHUN 2025	CAPAIAN KINERJA DAN KERANGKA PENDANAAN						KELOMPOK SASARAN	PRAKIRAAN MAJU RENCANA TAHUN 2027		PERANGKAT DAERAH PENANGGUNG JAWAB
							TARGET 2026	PAGU INDIKATIF (Rp)	LOKASI	SUMBER DANA	PRIORITAS			TARGET	PAGU INDIKATIF (Rp)	
											NASIONAL	DAERAH				
1	2	3	4	5	6	7	8	9	10	11	12	13	14	15	16	17
			Jumlah Kendaraan Perorangan Dinas atau Kendaraan Dinas Jabatan yang Dipelihara dan dibayarkan Pajaknya				8 Unit	91.653.000,00	Kab. Bengkulu Selatan, Semua Kecamatan, Semua Kel/Desa	DANA ALOKASI UMUM (DAU)	-	1. Percepatan Pengentasan Kemiskinan dan Peningkatan Kualitas SDM yang Berdaya Saing Pembangunan Manusia dan Pengentasan Kemiskinan	-		160.000.000,00	DINAS PERDAGANGAN,
	3.30.01.2.09.0009	Pemeliharaan/Rehabilitasi Gedung Kantor dan Bangunan Lainnya														
			Jumlah Gedung Kantor dan Bangunan Lainnya yang Dipelihara/Direhabilitasi				1 Unit	250.000.000,00	Kab. Bengkulu Selatan, Semua Kecamatan, Semua Kel/Desa	DANA ALOKASI UMUM (DAU)	-	1. Percepatan Pengentasan Kemiskinan dan Peningkatan Kualitas SDM yang Berdaya Saing Pembangunan Manusia dan Pengentasan Kemiskinan	-		275.000.000,00	DINAS PERDAGANGAN,
2.	**3.30.02**	**PROGRAM PERIZINAN DAN PENDAFTARAN PERUSAHAAN**	**-**	**-**			**-**	**50.000.000,00**						**-**	**60.000.000,00**	
	3.30.02.2.02	Penerbitan Tanda Daftar Gudang	-	-			-	50.000.000,00			-	1. Percepatan Pengentasan Kemiskinan dan Peningkatan Kualitas SDM yang Berdaya Saing Pembangunan Manusia dan Pengentasan Kemiskinan	-	-	60.000.000,00	DINAS PERDAGANGAN,
	3.30.02.2.02.0001	Fasilitasi Penerbitan Tanda Daftar Gudang														

NO	KODE	URUSAN / BIDANG URUSAN / PROGRAM / OUTCOME / KEGIATAN / SUB KEGIATAN	INDIKATOR PROGRAM / KEGIATAN / SUB KEGIATAN	TARGET AKHIR PERIODE RENSTRA OPD	REALISASI CAPAIAN RENJA OPD TAHUN 2024	PRAKIRAAN CAPAIAN TARGET RENJA OPD TAHUN 2025	CAPAIAN KINERJA DAN KERANGKA PENDANAAN						KELOMPOK SASARAN	PRAKIRAAN MAJU RENCANA TAHUN 2027		PERANGKAT DAERAH PENANGGUNG JAWAB
							TARGET 2026	PAGU INDIKATIF (Rp)	LOKASI	SUMBER DANA	PRIORITAS			TARGET	PAGU INDIKATIF (Rp)	
											NASIONAL	DAERAH				
1	2	3	4	5	6	7	8	9	10	11	12	13	14	15	16	17
			Jumlah Dokumen Tanda Daftar Gudang				12 Dokumen	50.000.000,00	Kab. Bengkulu Selatan, Semua Kecamatan, Semua Kel/Desa	DANA ALOKASI UMUM (DAU)	-	1. Percepatan Pengentasan Kemiskinan dan Peningkatan Kualitas SDM yang Berdaya Saing Pembangunan Manusia dan Pengentasan Kemiskinan	-		60.000.000,00	DINAS PERDAGANGAN,
3.	**3.30.03**	**PROGRAM PENINGKATAN SARANA DISTRIBUSI PERDAGANGAN**	**-**	**-**			**-**	**100.000.000,00**						**-**	**120.000.000,00**	
	3.30.03.2.01	Pembangunan dan Pengelolaan Sarana Distribusi Perdagangan	-	-			-	50.000.000,00			-	1. Percepatan Pengentasan Kemiskinan dan Peningkatan Kualitas SDM yang Berdaya Saing Pembangunan Manusia dan Pengentasan Kemiskinan	-	-	60.000.000,00	DINAS PERDAGANGAN,
	3.30.03.2.01.0002	Fasilitasi Pengelolaan Sarana Distribusi Perdagangan														
			Jumlah Fasilitasi Pengelolaan Sarana Distribusi Perdagangan				3 Unit	50.000.000,00	Kab. Bengkulu Selatan, Semua Kecamatan, Semua Kel/Desa	DANA ALOKASI UMUM (DAU)	-	1. Percepatan Pengentasan Kemiskinan dan Peningkatan Kualitas SDM yang Berdaya Saing Pembangunan Manusia dan Pengentasan Kemiskinan	-		60.000.000,00	DINAS PERDAGANGAN,

NO	KODE	URUSAN / BIDANG URUSAN / PROGRAM / OUTCOME / KEGIATAN / SUB KEGIATAN	INDIKATOR PROGRAM / KEGIATAN / SUB KEGIATAN	TARGET AKHIR PERIODE RENSTRA OPD	REALISASI CAPAIAN RENJA OPD TAHUN 2024	PRAKIRAAN CAPAIAN TARGET RENJA OPD TAHUN 2025	CAPAIAN KINERJA DAN KERANGKA PENDANAAN						KELOMPOK SASARAN	PRAKIRAAN MAJU RENCANA TAHUN 2027		PERANGKAT DAERAH PENANGGUNG JAWAB
							TARGET 2026	PAGU INDIKATIF (Rp)	LOKASI	SUMBER DANA	PRIORITAS			TARGET	PAGU INDIKATIF (Rp)	
											NASIONAL	DAERAH				
1	2	3	4	5	6	7	8	9	10	11	12	13	14	15	16	17
	3.30.03.2.02	Pembinaan Terhadap Pengelola Sarana Distribusi Perdagangan Masyarakat di Wilayah Kerjanya	-	-			-	50.000.000,00			-	1. Percepatan Pengentasan Kemiskinan dan Peningkatan Kualitas SDM yang Berdaya Saing Pembangunan Manusia dan Pengentasan Kemiskinan	-	-	60.000.000,00	DINAS PERDAGANGAN,
	3.30.03.2.02.0002	Pemberdayaan Pengelola Sarana Distribusi Perdagangan														
			Jumlah Dokumen Hasil Pembinaan dan Pengendalian kepada Pengelola Sarana Distribusi Perdagangan				3 Dokumen	50.000.000,00	Kab. Bengkulu Selatan, Semua Kecamatan, Semua Kel/Desa	DANA ALOKASI UMUM (DAU)	-	1. Percepatan Pengentasan Kemiskinan dan Peningkatan Kualitas SDM yang Berdaya Saing Pembangunan Manusia dan Pengentasan Kemiskinan	-		60.000.000,00	DINAS PERDAGANGAN,
4.	**3.30.04**	**PROGRAM STABILISASI HARGA BARANG KEBUTUHAN POKOK DAN BARANG PENTING**	**-**	**-**			**-**	**99.917.000,00**						**-**	**120.000.000,00**	
	3.30.04.2.02	Pengendalian Harga, dan Stok Barang Kebutuhan Pokok dan Barang Penting di Tingkat Pasar Kabupaten/Kota	-	-			-	99.917.000,00			-	1. Percepatan Pengentasan Kemiskinan dan Peningkatan Kualitas SDM yang Berdaya Saing Pembangunan Manusia dan Pengentasan Kemiskinan	-	-	120.000.000,00	DINAS PERDAGANGAN,
	3.30.04.2.02.0001	Pemantauan Harga dan Stok Barang Kebutuhan Pokok dan Barang Penting pada Pelaku Usaha Distribusi Barang dalam 1 (Satu) Kabupaten/Kota														

NO	KODE	URUSAN / BIDANG URUSAN / PROGRAM / OUTCOME / KEGIATAN / SUB KEGIATAN	INDIKATOR PROGRAM / KEGIATAN / SUB KEGIATAN	TARGET AKHIR PERIODE RENSTRA OPD	REALISASI CAPAIAN RENJA OPD TAHUN 2024	PRAKIRAAN CAPAIAN TARGET RENJA OPD TAHUN 2025	CAPAIAN KINERJA DAN KERANGKA PENDANAAN						KELOMPOK SASARAN	PRAKIRAAN MAJU RENCANA TAHUN 2027		PERANGKAT DAERAH PENANGGUNG JAWAB
							TARGET 2026	PAGU INDIKATIF (Rp)	LOKASI	SUMBER DANA	PRIORITAS			TARGET	PAGU INDIKATIF (Rp)	
											NASIONAL	DAERAH				
1	2	3	4	5	6	7	8	9	10	11	12	13	14	15	16	17
			Jumlah Laporan Pemantauan Harga dan Stok Barang Kebutuhan Pokok dan Barang Penting pada Pelaku Usaha Distribusi Barang dalam 1 (Satu) Kabupaten/Kota				48 Laporan	50.001.000,00	Kab. Bengkulu Selatan, Semua Kecamatan, Semua Kel/Desa	DANA ALOKASI UMUM (DAU)	-	1. Percepatan Pengentasan Kemiskinan dan Peningkatan Kualitas SDM yang Berdaya Saing Pembangunan Manusia dan Pengentasan Kemiskinan	-		60.000.000,00	DINAS PERDAGANGAN,
	3.30.04.2.02.0003	Pelaksanaan Operasi Pasar Reguler dan Pasar Khusus yang Berdampak dalam 1 (Satu) Kabupaten/Kota														
			Jumlah Laporan Pelaksanaan Operasi Pasar Reguler dan Pasar Khusus yang Berdampak dalam 1 (Satu) Kabupaten/Kota				2 Laporan	49.916.000,00	Kab. Bengkulu Selatan, Semua Kecamatan, Semua Kel/Desa	DANA ALOKASI UMUM (DAU)	-	1. Percepatan Pengentasan Kemiskinan dan Peningkatan Kualitas SDM yang Berdaya Saing Pembangunan Manusia dan Pengentasan Kemiskinan	-		60.000.000,00	DINAS PERDAGANGAN,
5.	**3.30.07**	**PROGRAM PENGGUNAAN DAN PEMASARAN PRODUK DALAM NEGERI**	**-**	**-**			**-**	**100.000.000,00**						**-**	**120.000.000,00**	
	3.30.07.2.01	Pelaksanaan Promosi, Pemasaran dan Peningkatan Penggunaan Produk Dalam Negeri	-	-			-	100.000.000,00			-	1. Percepatan Pengentasan Kemiskinan dan Peningkatan Kualitas SDM yang Berdaya Saing Pembangunan Manusia dan Pengentasan Kemiskinan	-	-	120.000.000,00	DINAS PERDAGANGAN,
	3.30.07.2.01.0004	Pemberdayaan Masyarakat dalam Peningkatan Penggunaan dan Pemanfaatan Sandang Produksi Dalam Negeri														

NO	KODE	URUSAN / BIDANG URUSAN / PROGRAM / OUTCOME / KEGIATAN / SUB KEGIATAN	INDIKATOR PROGRAM / KEGIATAN / SUB KEGIATAN	TARGET AKHIR PERIODE RENSTRA OPD	REALISASI CAPAIAN RENJA OPD TAHUN 2024	PRAKIRAAN CAPAIAN TARGET RENJA OPD TAHUN 2025	CAPAIAN KINERJA DAN KERANGKA PENDANAAN						KELOMPOK SASARAN	PRAKIRAAN MAJU RENCANA TAHUN 2027		PERANGKAT DAERAH PENANGGUNG JAWAB
							TARGET 2026	PAGU INDIKATIF (Rp)	LOKASI	SUMBER DANA	PRIORITAS			TARGET	PAGU INDIKATIF (Rp)	
											NASIONAL	DAERAH				
1	2	3	4	5	6	7	8	9	10	11	12	13	14	15	16	17
			Jumlah Orang yang Mengikuti Pemberdayaan Masyarakat dalam Peningkatan Penggunaan dan Pemanfaatan Sandang Produksi Dalam Negeri				30 Orang	50.000.000,00	Kab. Bengkulu Selatan, Semua Kecamatan, Semua Kel/Desa	DANA ALOKASI UMUM (DAU)	-	1. Percepatan Pengentasan Kemiskinan dan Peningkatan Kualitas SDM yang Berdaya Saing Pembangunan Manusia dan Pengentasan Kemiskinan	-		60.000.000,00	DINAS PERDAGANGAN,
	3.30.07.2.01.0005	Pelaksanaan Promosi Penggunaan Produk Dalam Negeri di Tingkat Kabupaten/Kota														
			Jumlah UMKM yang memperoleh fasilitasi Promosi Penggunaan Produk Dalam Negeri di Tingkat Kabupaten/Kota				30 UMKM	50.000.000,00	Kab. Bengkulu Selatan, Semua Kecamatan, Semua Kel/Desa	DANA ALOKASI UMUM (DAU)	-	1. Percepatan Pengentasan Kemiskinan dan Peningkatan Kualitas SDM yang Berdaya Saing Pembangunan Manusia dan Pengentasan Kemiskinan	-		60.000.000,00	DINAS PERDAGANGAN,
	3.31	**URUSAN PEMERINTAHAN BIDANG PERINDUSTRIAN**						**199.992.000,00**							**240.000.000,00**	
1.	**3.31.02**	**PROGRAM PERENCANAAN DAN PEMBANGUNAN INDUSTRI**	**-**	**-**			**-**	**150.000.000,00**						**-**	**180.000.000,00**	
	3.31.02.2.01	Penyusunan dan Evaluasi Rencana Pembangunan Industri Kabupaten/Kota	-	-			-	150.000.000,00			-	1. Percepatan Pengentasan Kemiskinan dan Peningkatan Kualitas SDM yang Berdaya Saing Optimalisasi Komoditas Unggulan dan Hilirisasi Menuju Kemandirian Ekonomi	-	-	180.000.000,00	DINAS PERDAGANGAN,
	3.31.02.2.01.0003	Koordinasi, Sinkronisasi, dan Pelaksanaan Pembangunan Sumber Daya Industri														

NO	KODE	URUSAN / BIDANG URUSAN / PROGRAM / OUTCOME / KEGIATAN / SUB KEGIATAN	INDIKATOR PROGRAM / KEGIATAN / SUB KEGIATAN	TARGET AKHIR PERIODE RENSTRA OPD	REALISASI CAPAIAN RENJA OPD TAHUN 2024	PRAKIRAAN CAPAIAN TARGET RENJA OPD TAHUN 2025	CAPAIAN KINERJA DAN KERANGKA PENDANAAN						KELOMPOK SASARAN	PRAKIRAAN MAJU RENCANA TAHUN 2027		PERANGKAT DAERAH PENANGGUNG JAWAB
							TARGET 2026	PAGU INDIKATIF (Rp)	LOKASI	SUMBER DANA	PRIORITAS			TARGET	PAGU INDIKATIF (Rp)	
											NASIONAL	DAERAH				
1	2	3	4	5	6	7	8	9	10	11	12	13	14	15	16	17
			0				1 0	50.000.000,00	-	DANA ALOKASI UMUM (DAU)	-	1. Percepatan Pengentasan Kemiskinan dan Peningkatan Kualitas SDM yang Berdaya Saing Optimalisasi Komoditas Unggulan dan Hilirisasi Menuju Kemandirian Ekonomi	-		60.000.000,00	DINAS PERDAGANGAN,
	3.31.02.2.01.0004	Koordinasi, Sinkronisasi, dan Pelaksanaan Pembangunan Sarana dan Prasarana Industri														
			Jumlah Dokumen Hasil Koordinasi, Sinkronisasi, dan Pelaksanaan Pembangunan Sarana dan Prasarana Industri				1 Dokumen	50.000.000,00	Kab. Bengkulu Selatan, Semua Kecamatan, Semua Kel/Desa	DANA ALOKASI UMUM (DAU)	-	1. Percepatan Pengentasan Kemiskinan dan Peningkatan Kualitas SDM yang Berdaya Saing Pembangunan Manusia dan Pengentasan Kemiskinan	-		60.000.000,00	DINAS PERDAGANGAN,
	3.31.02.2.01.0005	Koordinasi, Sinkronisasi, dan Pelaksanaan Pemberdayaan Industri dan Peran Serta Masyarakat														
			Jumlah Dokumen Hasil Koordinasi, Sinkronisasi, dan Pelaksanaan Pemberdayaan Industri dan Peran Serta Masyarakat				1 Dokumen	50.000.000,00	Kab. Bengkulu Selatan, Semua Kecamatan, Semua Kel/Desa	DANA ALOKASI UMUM (DAU)	-	1. Percepatan Pengentasan Kemiskinan dan Peningkatan Kualitas SDM yang Berdaya Saing Pembangunan Manusia dan Pengentasan Kemiskinan	-		60.000.000,00	DINAS PERDAGANGAN,
2.	**3.31.04**	**PROGRAM PENGELOLAAN SISTEM INFORMASI INDUSTRI NASIONAL**	**-**	**-**			**-**	**49.992.000,00**						**-**	**60.000.000,00**	

NO	KODE	URUSAN / BIDANG URUSAN / PROGRAM / OUTCOME / KEGIATAN / SUB KEGIATAN	INDIKATOR PROGRAM / KEGIATAN / SUB KEGIATAN	TARGET AKHIR PERIODE RENSTRA OPD	REALISASI CAPAIAN RENJA OPD TAHUN 2024	PRAKIRAAN CAPAIAN TARGET RENJA OPD TAHUN 2025	CAPAIAN KINERJA DAN KERANGKA PENDANAAN						KELOMPOK SASARAN	PRAKIRAAN MAJU RENCANA TAHUN 2027		PERANGKAT DAERAH PENANGGUNG JAWAB
							TARGET 2026	PAGU INDIKATIF (Rp)	LOKASI	SUMBER DANA	PRIORITAS			TARGET	PAGU INDIKATIF (Rp)	
											NASIONAL	DAERAH				
1	2	3	4	5	6	7	8	9	10	11	12	13	14	15	16	17
	3.31.04.2.01	Penyediaan Informasi Industri untuk Informasi Industri untuk IUI, IPUI, IUKI dan IPKI Kewenangan Kabupaten/Kota	-	-			-	49.992.000,00			-	1. Percepatan Pengentasan Kemiskinan dan Peningkatan Kualitas SDM yang Berdaya Saing Pembangunan Manusia dan Pengentasan Kemiskinan	-	-	60.000.000,00	DINAS PERDAGANGAN,
	3.31.04.2.01.0001	Fasilitasi Pengumpulan, Pengolahan dan Analisis Data Industri, Data Kawasan Industri serta Data Lain Lingkup Kabupaten/Kota Melalui Sistem Informasi Industri Nasional (SIINas)														
			Jumlah Dokumen Hasil Fasilitasi Pengumpulan, Pengolahan dan Analisis Data Industri, Data Kawasan Industri serta Data Lain Lingkup Kabupaten/Kota Melalui Sistem Informasi Industri Nasional (SIINas)				1 Dokumen	49.992.000,00	Kab. Bengkulu Selatan, Semua Kecamatan, Semua Kel/Desa	DANA ALOKASI UMUM (DAU)	-	1. Percepatan Pengentasan Kemiskinan dan Peningkatan Kualitas SDM yang Berdaya Saing Pembangunan Manusia dan Pengentasan Kemiskinan	-		60.000.000,00	DINAS PERDAGANGAN,
		UPT METEREOLOGI LEGAL						**36.203.000,00**							**62.000.000,00**	
	3	**URUSAN PEMERINTAHAN PILIHAN**						**36.203.000,00**							**62.000.000,00**	
	3.30	**URUSAN PEMERINTAHAN BIDANG PERDAGANGAN**						**36.203.000,00**							**62.000.000,00**	
1.	**3.30.06**	**PROGRAM STANDARDISASI DAN PERLINDUNGAN KONSUMEN**	**-**	**-**			**-**	**36.203.000,00**						**-**	**62.000.000,00**	

NO	KODE	URUSAN / BIDANG URUSAN / PROGRAM / OUTCOME / KEGIATAN / SUB KEGIATAN	INDIKATOR PROGRAM / KEGIATAN / SUB KEGIATAN	TARGET AKHIR PERIODE RENSTRA OPD	REALISASI CAPAIAN RENJA OPD TAHUN 2024	PRAKIRAAN CAPAIAN TARGET RENJA OPD TAHUN 2025	CAPAIAN KINERJA DAN KERANGKA PENDANAAN						KELOMPOK SASARAN	PRAKIRAAN MAJU RENCANA TAHUN 2027		PERANGKAT DAERAH PENANGGUNG JAWAB
							TARGET 2026	PAGU INDIKATIF (Rp)	LOKASI	SUMBER DANA	PRIORITAS			TARGET	PAGU INDIKATIF (Rp)	
											NASIONAL	DAERAH				
1	2	3	4	5	6	7	8	9	10	11	12	13	14	15	16	17
	3.30.06.2.01	Pelaksanaan Metrologi Legal, Berupa Tera, Tera Ulang, dan Pengawasan	-	-			-	36.203.000,00			-	1. Percepatan Pengentasan Kemiskinan dan Peningkatan Kualitas SDM yang Berdaya Saing Pembangunan Manusia dan Pengentasan Kemiskinan	-	-	62.000.000,00	UPT METEREOLOGI LEGAL
	3.30.06.2.01.0001	Pelaksanaan Metrologi Legal, Berupa Tera, Tera Ulang														
			Jumlah Alat Ukur, Alat Takar, Alat Timbang, dan Alat Perlengkapan Ditera Ulang				120 Unit	27.053.000,00	Kab. Bengkulu Selatan, Semua Kecamatan, Semua Kel/Desa	DANA ALOKASI UMUM (DAU)	-	1. Percepatan Pengentasan Kemiskinan dan Peningkatan Kualitas SDM yang Berdaya Saing Pembangunan Manusia dan Pengentasan Kemiskinan	-		50.000.000,00	UPT METEREOLOGI LEGAL
	3.30.06.2.01.0002	Pengawasan/Penyuluhan Metrologi Legal														
			Jumlah Pelaku Usaha di Bidang Metrologi Legal yang Dibina				20 Orang	9.150.000,00	Kab. Bengkulu Selatan, Semua Kecamatan, Semua Kel/Desa	DANA ALOKASI UMUM (DAU)	-	1. Percepatan Pengentasan Kemiskinan dan Peningkatan Kualitas SDM yang Berdaya Saing Pembangunan Manusia dan Pengentasan Kemiskinan	-		12.000.000,00	UPT METEREOLOGI LEGAL
		SEKRETARIAT DAERAH						**43.234.966.933,00**							**44.981.145.878,00**	
	4	**UNSUR PENDUKUNG URUSAN PEMERINTAHAN**						**42.839.614.133,00**							**44.540.792.778,00**	
	4.01	**SEKRETARIAT DAERAH**						**42.839.614.133,00**							**44.540.792.778,00**	

NO	KODE	URUSAN / BIDANG URUSAN / PROGRAM / OUTCOME / KEGIATAN / SUB KEGIATAN	INDIKATOR PROGRAM / KEGIATAN / SUB KEGIATAN	TARGET AKHIR PERIODE RENSTRA OPD	REALISASI CAPAIAN RENJA OPD TAHUN 2024	PRAKIRAAN CAPAIAN TARGET RENJA OPD TAHUN 2025	CAPAIAN KINERJA DAN KERANGKA PENDANAAN						KELOMPOK SASARAN	PRAKIRAAN MAJU RENCANA TAHUN 2027		PERANGKAT DAERAH PENANGGUNG JAWAB
							TARGET 2026	PAGU INDIKATIF (Rp)	LOKASI	SUMBER DANA	PRIORITAS			TARGET	PAGU INDIKATIF (Rp)	
											NASIONAL	DAERAH				
1	2	3	4	5	6	7	8	9	10	11	12	13	14	15	16	17
1.	**4.01.01**	**PROGRAM PENUNJANG URUSAN PEMERINTAHAN DAERAH KABUPATEN/KOTA**	**-**	**-**			**-**	**37.896.522.442,00**						**-**	**39.088.000.000,00**	
	4.01.01.2.01	Perencanaan, Penganggaran, dan Evaluasi Kinerja Perangkat Daerah	-	-			-	197.937.000,00			-	4. Inovasi dan Tata Kelola Pemerintahan Transformasi Tata Kelola Pemerintahan dan Birokrasi Berbasis Teknologi Informasi	-	-	160.000.000,00	SEKRETARIAT DAERAH
	4.01.01.2.01.0001	Penyusunan Dokumen Perencanaan Perangkat Daerah														
			Jumlah Dokumen Perencanaan Perangkat Daerah				10 Dokumen	197.937.000,00	Kab. Bengkulu Selatan, Semua Kecamatan, Semua Kel/Desa	DANA ALOKASI UMUM (DAU)	-	4. Inovasi dan Tata Kelola Pemerintahan Transformasi Tata Kelola Pemerintahan dan Birokrasi Berbasis Teknologi Informasi	-		160.000.000,00	SEKRETARIAT DAERAH
	4.01.01.2.02	Administrasi Keuangan Perangkat Daerah	-	-			-	17.857.538.334,00			-	4. Inovasi dan Tata Kelola Pemerintahan Transformasi Tata Kelola Pemerintahan dan Birokrasi Berbasis Teknologi Informasi	-	-	17.960.000.000,00	SEKRETARIAT DAERAH
	4.01.01.2.02.0001	Penyediaan Gaji dan Tunjangan ASN														
			Jumlah Orang yang Menerima Gaji dan Tunjangan ASN				150 Orang/bulan	14.833.442.934,00	Kab. Bengkulu Selatan, Semua Kecamatan, Semua Kel/Desa	DANA ALOKASI UMUM (DAU)	-	4. Inovasi dan Tata Kelola Pemerintahan Transformasi Tata Kelola Pemerintahan dan Birokrasi Berbasis Teknologi Informasi	-		14.900.000.000,00	SEKRETARIAT DAERAH
	4.01.01.2.02.0002	Penyediaan Administrasi Pelaksanaan Tugas ASN														

NO	KODE	URUSAN / BIDANG URUSAN / PROGRAM / OUTCOME / KEGIATAN / SUB KEGIATAN	INDIKATOR PROGRAM / KEGIATAN / SUB KEGIATAN	TARGET AKHIR PERIODE RENSTRA OPD	REALISASI CAPAIAN RENJA OPD TAHUN 2024	PRAKIRAAN CAPAIAN TARGET RENJA OPD TAHUN 2025	CAPAIAN KINERJA DAN KERANGKA PENDANAAN						KELOMPOK SASARAN	PRAKIRAAN MAJU RENCANA TAHUN 2027		PERANGKAT DAERAH PENANGGUNG JAWAB
							TARGET 2026	PAGU INDIKATIF (Rp)	LOKASI	SUMBER DANA	PRIORITAS			TARGET	PAGU INDIKATIF (Rp)	
											NASIONAL	DAERAH				
1	2	3	4	5	6	7	8	9	10	11	12	13	14	15	16	17
			Jumlah Dokumen Hasil Penyediaan Administrasi Pelaksanaan Tugas ASN				1 Dokumen	2.632.440.000,00	Kab. Bengkulu Selatan, Semua Kecamatan, Semua Kel/Desa	DANA ALOKASI UMUM (DAU)	-	4. Inovasi dan Tata Kelola Pemerintahan Transformasi Tata Kelola Pemerintahan dan Birokrasi Berbasis Teknologi Informasi	-		2.700.000.000,00	SEKRETARIAT DAERAH
	4.01.01.2.02.0003	Pelaksanaan Penatausahaan dan Pengujian/Verifikasi Keuangan SKPD														
			Jumlah Dokumen Penatausahaan dan Pengujian/Verifikasi Keuangan SKPD				35 Dokumen	159.760.800,00	Kab. Bengkulu Selatan, Semua Kecamatan, Semua Kel/Desa	DANA ALOKASI UMUM (DAU)	-	4. Inovasi dan Tata Kelola Pemerintahan Transformasi Tata Kelola Pemerintahan dan Birokrasi Berbasis Teknologi Informasi	-		150.000.000,00	SEKRETARIAT DAERAH
	4.01.01.2.02.0005	Koordinasi dan Penyusunan Laporan Keuangan Akhir Tahun SKPD														
			Jumlah Laporan Keuangan Akhir Tahun SKPD dan Laporan Hasil Koordinasi Penyusunan Laporan Keuangan Akhir Tahun SKPD				3 Laporan	47.679.600,00	Kab. Bengkulu Selatan, Semua Kecamatan, Semua Kel/Desa	DANA ALOKASI UMUM (DAU)	-	4. Inovasi dan Tata Kelola Pemerintahan Transformasi Tata Kelola Pemerintahan dan Birokrasi Berbasis Teknologi Informasi	-		50.000.000,00	SEKRETARIAT DAERAH
	4.01.01.2.02.0006	Pengelolaan dan Penyiapan Bahan Tanggapan Pemeriksaan														
			Jumlah Dokumen Bahan Tanggapan Pemeriksaan dan Tindak Lanjut Pemeriksaan				3 Dokumen	184.215.000,00	Kab. Bengkulu Selatan, Semua Kecamatan, Semua Kel/Desa	DANA ALOKASI UMUM (DAU)	-	4. Inovasi dan Tata Kelola Pemerintahan Transformasi Tata Kelola Pemerintahan dan Birokrasi Berbasis Teknologi Informasi	-		160.000.000,00	SEKRETARIAT DAERAH

NO	KODE	URUSAN / BIDANG URUSAN / PROGRAM / OUTCOME / KEGIATAN / SUB KEGIATAN	INDIKATOR PROGRAM / KEGIATAN / SUB KEGIATAN	TARGET AKHIR PERIODE RENSTRA OPD	REALISASI CAPAIAN RENJA OPD TAHUN 2024	PRAKIRAAN CAPAIAN TARGET RENJA OPD TAHUN 2025	CAPAIAN KINERJA DAN KERANGKA PENDANAAN						KELOMPOK SASARAN	PRAKIRAAN MAJU RENCANA TAHUN 2027		PERANGKAT DAERAH PENANGGUNG JAWAB
							TARGET 2026	PAGU INDIKATIF (Rp)	LOKASI	SUMBER DANA	PRIORITAS			TARGET	PAGU INDIKATIF (Rp)	
											NASIONAL	DAERAH				
1	2	3	4	5	6	7	8	9	10	11	12	13	14	15	16	17
	4.01.01.2.03	Administrasi Barang Milik Daerah pada Perangkat Daerah	-	-			-	107.000.000,00			-	4. Inovasi dan Tata Kelola Pemerintahan Transformasi Tata Kelola Pemerintahan dan Birokrasi Berbasis Teknologi Informasi	-	-	110.000.000,00	SEKRETARIAT DAERAH
	4.01.01.2.03.0006	Penatausahaan Barang Milik Daerah pada SKPD														
			Jumlah Laporan Penatausahaan Barang Milik Daerah pada SKPD				4 Laporan	107.000.000,00	Kab. Bengkulu Selatan, Semua Kecamatan, Semua Kel/Desa	DANA ALOKASI UMUM (DAU)	-	4. Inovasi dan Tata Kelola Pemerintahan Transformasi Tata Kelola Pemerintahan dan Birokrasi Berbasis Teknologi Informasi	-		110.000.000,00	SEKRETARIAT DAERAH
	4.01.01.2.05	Administrasi Kepegawaian Perangkat Daerah	-	-			-	145.000.000,00			-	4. Inovasi dan Tata Kelola Pemerintahan Transformasi Tata Kelola Pemerintahan dan Birokrasi Berbasis Teknologi Informasi	-	-	160.000.000,00	SEKRETARIAT DAERAH
	4.01.01.2.05.0004	Koordinasi dan Pelaksanaan Sistem Informasi Kepegawaian														
			Jumlah Dokumen Hasil Koordinasi dan Pelaksanaaan Sistem Informasi Kepegawaian				1 Dokumen	100.000.000,00	Kab. Bengkulu Selatan, Semua Kecamatan, Semua Kel/Desa	DANA ALOKASI UMUM (DAU)	-	4. Inovasi dan Tata Kelola Pemerintahan Transformasi Tata Kelola Pemerintahan dan Birokrasi Berbasis Teknologi Informasi	-		110.000.000,00	SEKRETARIAT DAERAH
	4.01.01.2.05.0011	Bimbingan Teknis Implementasi Peraturan Perundang-Undangan														

NO	KODE	URUSAN / BIDANG URUSAN / PROGRAM / OUTCOME / KEGIATAN / SUB KEGIATAN	INDIKATOR PROGRAM / KEGIATAN / SUB KEGIATAN	TARGET AKHIR PERIODE RENSTRA OPD	REALISASI CAPAIAN RENJA OPD TAHUN 2024	PRAKIRAAN CAPAIAN TARGET RENJA OPD TAHUN 2025	CAPAIAN KINERJA DAN KERANGKA PENDANAAN						KELOMPOK SASARAN	PRAKIRAAN MAJU RENCANA TAHUN 2027		PERANGKAT DAERAH PENANGGUNG JAWAB
							TARGET 2026	PAGU INDIKATIF (Rp)	LOKASI	SUMBER DANA	PRIORITAS			TARGET	PAGU INDIKATIF (Rp)	
											NASIONAL	DAERAH				
1	2	3	4	5	6	7	8	9	10	11	12	13	14	15	16	17
			Jumlah Orang yang Mengikuti Bimbingan Teknis Implementasi Peraturan Perundang-Undangan				19 Orang	45.000.000,00	Kab. Bengkulu Selatan, Semua Kecamatan, Semua Kel/Desa	DANA ALOKASI UMUM (DAU)	-	4. Inovasi dan Tata Kelola Pemerintahan Transformasi Tata Kelola Pemerintahan dan Birokrasi Berbasis Teknologi Informasi	-		50.000.000,00	SEKRETARIAT DAERAH
	4.01.01.2.06	Administrasi Umum Perangkat Daerah	-	-			-	5.585.565.000,00			-	4. Inovasi dan Tata Kelola Pemerintahan Transformasi Tata Kelola Pemerintahan dan Birokrasi Berbasis Teknologi Informasi	-	-	6.145.000.000,00	SEKRETARIAT DAERAH
	4.01.01.2.06.0001	Penyediaan Komponen Instalasi Listrik/Penerangan Bangunan Kantor														
			Jumlah Paket Komponen Instalasi Listrik/Penerangan Bangunan Kantor yang Disediakan				23 Paket	280.000.000,00	Kab. Bengkulu Selatan, Semua Kecamatan, Semua Kel/Desa	DANA ALOKASI UMUM (DAU)	-	4. Inovasi dan Tata Kelola Pemerintahan Transformasi Tata Kelola Pemerintahan dan Birokrasi Berbasis Teknologi Informasi	-		290.000.000,00	SEKRETARIAT DAERAH
	4.01.01.2.06.0004	Penyediaan Bahan Logistik Kantor														
			Jumlah Paket Bahan Logistik Kantor yang Disediakan				5 Paket	710.000.000,00	Kab. Bengkulu Selatan, Semua Kecamatan, Semua Kel/Desa	DANA ALOKASI UMUM (DAU)	-	4. Inovasi dan Tata Kelola Pemerintahan Transformasi Tata Kelola Pemerintahan dan Birokrasi Berbasis Teknologi Informasi	-		720.000.000,00	SEKRETARIAT DAERAH
	4.01.01.2.06.0005	Penyediaan Barang Cetakan dan Penggandaan														

NO	KODE	URUSAN / BIDANG URUSAN / PROGRAM / OUTCOME / KEGIATAN / SUB KEGIATAN	INDIKATOR PROGRAM / KEGIATAN / SUB KEGIATAN	TARGET AKHIR PERIODE RENSTRA OPD	REALISASI CAPAIAN RENJA OPD TAHUN 2024	PRAKIRAAN CAPAIAN TARGET RENJA OPD TAHUN 2025	CAPAIAN KINERJA DAN KERANGKA PENDANAAN						KELOMPOK SASARAN	PRAKIRAAN MAJU RENCANA TAHUN 2027		PERANGKAT DAERAH PENANGGUNG JAWAB
							TARGET 2026	PAGU INDIKATIF (Rp)	LOKASI	SUMBER DANA	PRIORITAS			TARGET	PAGU INDIKATIF (Rp)	
											NASIONAL	DAERAH				
1	2	3	4	5	6	7	8	9	10	11	12	13	14	15	16	17
			Jumlah Paket Barang Cetakan dan Penggandaan yang Disediakan				5 Paket	338.632.000,00	Kab. Bengkulu Selatan, Semua Kecamatan, Semua Kel/Desa	DANA ALOKASI UMUM (DAU)	-	4. Inovasi dan Tata Kelola Pemerintahan Transformasi Tata Kelola Pemerintahan dan Birokrasi Berbasis Teknologi Informasi	-		310.000.000,00	SEKRETARIAT DAERAH
	4.01.01.2.06.0006	Penyediaan Bahan Bacaan dan Peraturan Perundang-undangan														
			Jumlah Dokumen Bahan Bacaan dan Peraturan Perundang-Undangan yang Disediakan				6 Dokumen	300.002.000,00	Kab. Bengkulu Selatan, Semua Kecamatan, Semua Kel/Desa	DANA ALOKASI UMUM (DAU)	-	4. Inovasi dan Tata Kelola Pemerintahan Transformasi Tata Kelola Pemerintahan dan Birokrasi Berbasis Teknologi Informasi	-		325.000.000,00	SEKRETARIAT DAERAH
	4.01.01.2.06.0008	Fasilitasi Kunjungan Tamu														
			Jumlah Laporan Fasilitasi Kunjungan Tamu				36 Laporan	1.756.931.000,00	Kab. Bengkulu Selatan, Semua Kecamatan, Semua Kel/Desa	DANA ALOKASI UMUM (DAU)	-	4. Inovasi dan Tata Kelola Pemerintahan Transformasi Tata Kelola Pemerintahan dan Birokrasi Berbasis Teknologi Informasi	-		2.200.000.000,00	SEKRETARIAT DAERAH
	4.01.01.2.06.0009	Penyelenggaraan Rapat Koordinasi dan Konsultasi SKPD														
			Jumlah Laporan Penyelenggaraan Rapat Koordinasi dan Konsultasi SKPD				4 Laporan	2.200.000.000,00	Kab. Bengkulu Selatan, Semua Kecamatan, Semua Kel/Desa	DANA ALOKASI UMUM (DAU)	-	4. Inovasi dan Tata Kelola Pemerintahan Pembangunan Manusia dan Pengentasan Kemiskinan	-		2.300.000.000,00	SEKRETARIAT DAERAH

NO	KODE	URUSAN / BIDANG URUSAN / PROGRAM / OUTCOME / KEGIATAN / SUB KEGIATAN	INDIKATOR PROGRAM / KEGIATAN / SUB KEGIATAN	TARGET AKHIR PERIODE RENSTRA OPD	REALISASI CAPAIAN RENJA OPD TAHUN 2024	PRAKIRAAN CAPAIAN TARGET RENJA OPD TAHUN 2025	CAPAIAN KINERJA DAN KERANGKA PENDANAAN						KELOMPOK SASARAN	PRAKIRAAN MAJU RENCANA TAHUN 2027		PERANGKAT DAERAH PENANGGUNG JAWAB
							TARGET 2026	PAGU INDIKATIF (Rp)	LOKASI	SUMBER DANA	PRIORITAS			TARGET	PAGU INDIKATIF (Rp)	
											NASIONAL	DAERAH				
1	2	3	4	5	6	7	8	9	10	11	12	13	14	15	16	17
	4.01.01.2.07	Pengadaan Barang Milik Daerah Penunjang Urusan Pemerintah Daerah	-	-			-	2.799.670.000,00			-	4. Inovasi dan Tata Kelola Pemerintahan Transformasi Tata Kelola Pemerintahan dan Birokrasi Berbasis Teknologi Informasi	-	-	2.820.000.000,00	SEKRETARIAT DAERAH
	4.01.01.2.07.0001	Pengadaan Kendaraan Perorangan Dinas atau Kendaraan Dinas Jabatan														
			Jumlah Unit Kendaraan Perorangan Dinas atau Kendaraan Dinas Jabatan yang Disediakan				3 Unit	2.000.000.000,00	Kab. Bengkulu Selatan, Semua Kecamatan, Semua Kel/Desa	DANA ALOKASI UMUM (DAU)	-	4. Inovasi dan Tata Kelola Pemerintahan Transformasi Tata Kelola Pemerintahan dan Birokrasi Berbasis Teknologi Informasi	-		2.100.000.000,00	SEKRETARIAT DAERAH
	4.01.01.2.07.0005	Pengadaan Mebel														
			Jumlah Paket Mebel yang Disediakan				5 Unit	325.148.000,00	Kab. Bengkulu Selatan, Semua Kecamatan, Semua Kel/Desa	DANA ALOKASI UMUM (DAU)	-	4. Inovasi dan Tata Kelola Pemerintahan Transformasi Tata Kelola Pemerintahan dan Birokrasi Berbasis Teknologi Informasi	-		310.000.000,00	SEKRETARIAT DAERAH
	4.01.01.2.07.0006	Pengadaan Peralatan dan Mesin Lainnya														
			Jumlah Unit Peralatan dan Mesin Lainnya yang Disediakan				20 Unit	474.522.000,00	Kab. Bengkulu Selatan, Semua Kecamatan, Semua Kel/Desa	DANA ALOKASI UMUM (DAU)	-	4. Inovasi dan Tata Kelola Pemerintahan Transformasi Tata Kelola Pemerintahan dan Birokrasi Berbasis Teknologi Informasi	-		410.000.000,00	SEKRETARIAT DAERAH

NO	KODE	URUSAN / BIDANG URUSAN / PROGRAM / OUTCOME / KEGIATAN / SUB KEGIATAN	INDIKATOR PROGRAM / KEGIATAN / SUB KEGIATAN	TARGET AKHIR PERIODE RENSTRA OPD	REALISASI CAPAIAN RENJA OPD TAHUN 2024	PRAKIRAAN CAPAIAN TARGET RENJA OPD TAHUN 2025	CAPAIAN KINERJA DAN KERANGKA PENDANAAN						KELOMPOK SASARAN	PRAKIRAAN MAJU RENCANA TAHUN 2027		PERANGKAT DAERAH PENANGGUNG JAWAB
							TARGET 2026	PAGU INDIKATIF (Rp)	LOKASI	SUMBER DANA	PRIORITAS			TARGET	PAGU INDIKATIF (Rp)	
											NASIONAL	DAERAH				
1	2	3	4	5	6	7	8	9	10	11	12	13	14	15	16	17
	4.01.01.2.08	Penyediaan Jasa Penunjang Urusan Pemerintahan Daerah	-	-			-	3.055.979.685,00			-	4. Inovasi dan Tata Kelola Pemerintahan Transformasi Tata Kelola Pemerintahan dan Birokrasi Berbasis Teknologi Informasi	-	-	3.202.000.000,00	SEKRETARIAT DAERAH
	4.01.01.2.08.0001	Penyediaan Jasa Surat Menyurat														
			Jumlah Laporan Penyediaan Jasa Surat Menyurat				20 Laporan	106.429.000,00	Kab. Bengkulu Selatan, Semua Kecamatan, Semua Kel/Desa	DANA ALOKASI UMUM (DAU)	-	4. Inovasi dan Tata Kelola Pemerintahan Transformasi Tata Kelola Pemerintahan dan Birokrasi Berbasis Teknologi Informasi	-		110.000.000,00	SEKRETARIAT DAERAH
	4.01.01.2.08.0002	Penyediaan Jasa Komunikasi, Sumber Daya Air dan Listrik														
			Jumlah Laporan Penyediaan Jasa Komunikasi, Sumber Daya Air dan Listrik yang Disediakan				36 Laporan	2.362.318.585,00	Kab. Bengkulu Selatan, Semua Kecamatan, Semua Kel/Desa	DANA ALOKASI UMUM (DAU)	-	4. Inovasi dan Tata Kelola Pemerintahan Transformasi Tata Kelola Pemerintahan dan Birokrasi Berbasis Teknologi Informasi	-		2.500.000.000,00	SEKRETARIAT DAERAH
	4.01.01.2.08.0003	Penyediaan Jasa Peralatan dan Perlengkapan Kantor														
			Jumlah Laporan Penyediaan Jasa Peralatan dan Perlengkapan Kantor yang Disediakan				18 Laporan	505.550.000,00	Kab. Bengkulu Selatan, Semua Kecamatan, Semua Kel/Desa	DANA ALOKASI UMUM (DAU)	-	4. Inovasi dan Tata Kelola Pemerintahan Transformasi Tata Kelola Pemerintahan dan Birokrasi Berbasis Teknologi Informasi	-		510.000.000,00	SEKRETARIAT DAERAH
	4.01.01.2.08.0004	Penyediaan Jasa Pelayanan Umum Kantor														

NO	KODE	URUSAN / BIDANG URUSAN / PROGRAM / OUTCOME / KEGIATAN / SUB KEGIATAN	INDIKATOR PROGRAM / KEGIATAN / SUB KEGIATAN	TARGET AKHIR PERIODE RENSTRA OPD	REALISASI CAPAIAN RENJA OPD TAHUN 2024	PRAKIRAAN CAPAIAN TARGET RENJA OPD TAHUN 2025	CAPAIAN KINERJA DAN KERANGKA PENDANAAN						KELOMPOK SASARAN	PRAKIRAAN MAJU RENCANA TAHUN 2027		PERANGKAT DAERAH PENANGGUNG JAWAB
							TARGET 2026	PAGU INDIKATIF (Rp)	LOKASI	SUMBER DANA	PRIORITAS			TARGET	PAGU INDIKATIF (Rp)	
											NASIONAL	DAERAH				
1	2	3	4	5	6	7	8	9	10	11	12	13	14	15	16	17
			Jumlah Laporan Penyediaan Jasa Pelayanan Umum Kantor yang Disediakan				1 Laporan	81.682.100,00	Kab. Bengkulu Selatan, Semua Kecamatan, Semua Kel/Desa	DANA ALOKASI UMUM (DAU)	-	4. Inovasi dan Tata Kelola Pemerintahan Transformasi Tata Kelola Pemerintahan dan Birokrasi Berbasis Teknologi Informasi	-		82.000.000,00	SEKRETARIAT DAERAH
	4.01.01.2.09	Pemeliharaan Barang Milik Daerah Penunjang Urusan Pemerintahan Daerah	-	-			-	3.444.652.600,00			-	4. Inovasi dan Tata Kelola Pemerintahan Transformasi Tata Kelola Pemerintahan dan Birokrasi Berbasis Teknologi Informasi	-	-	3.600.000.000,00	SEKRETARIAT DAERAH
	4.01.01.2.09.0001	Penyediaan Jasa Pemeliharaan, Biaya Pemeliharaan, dan Pajak Kendaraan Perorangan Dinas atau Kendaraan Dinas Jabatan														
			Jumlah Kendaraan Perorangan Dinas atau Kendaraan Dinas Jabatan yang Dipelihara dan dibayarkan Pajaknya				76 Unit	2.700.002.600,00	Kab. Bengkulu Selatan, Semua Kecamatan, Semua Kel/Desa	DANA ALOKASI UMUM (DAU)	-	4. Inovasi dan Tata Kelola Pemerintahan Transformasi Tata Kelola Pemerintahan dan Birokrasi Berbasis Teknologi Informasi	-		2.800.000.000,00	SEKRETARIAT DAERAH
	4.01.01.2.09.0006	Pemeliharaan Peralatan dan Mesin Lainnya														
			Jumlah Peralatan dan Mesin Lainnya yang Dipelihara				150 Unit	444.620.000,00	Kab. Bengkulu Selatan, Semua Kecamatan, Semua Kel/Desa	DANA ALOKASI UMUM (DAU)	-	4. Inovasi dan Tata Kelola Pemerintahan Transformasi Tata Kelola Pemerintahan dan Birokrasi Berbasis Teknologi Informasi	-		450.000.000,00	SEKRETARIAT DAERAH
	4.01.01.2.09.0009	Pemeliharaan/Rehabilitasi Gedung Kantor dan Bangunan Lainnya														

NO	KODE	URUSAN / BIDANG URUSAN / PROGRAM / OUTCOME / KEGIATAN / SUB KEGIATAN	INDIKATOR PROGRAM / KEGIATAN / SUB KEGIATAN	TARGET AKHIR PERIODE RENSTRA OPD	REALISASI CAPAIAN RENJA OPD TAHUN 2024	PRAKIRAAN CAPAIAN TARGET RENJA OPD TAHUN 2025	CAPAIAN KINERJA DAN KERANGKA PENDANAAN						KELOMPOK SASARAN	PRAKIRAAN MAJU RENCANA TAHUN 2027		PERANGKAT DAERAH PENANGGUNG JAWAB
							TARGET 2026	PAGU INDIKATIF (Rp)	LOKASI	SUMBER DANA	PRIORITAS			TARGET	PAGU INDIKATIF (Rp)	
											NASIONAL	DAERAH				
1	2	3	4	5	6	7	8	9	10	11	12	13	14	15	16	17
			Jumlah Gedung Kantor dan Bangunan Lainnya yang Dipelihara/Direhabilitasi				4 Unit	300.030.000,00	Kab. Bengkulu Selatan, Semua Kecamatan, Semua Kel/Desa	DANA ALOKASI UMUM (DAU)	-	4. Inovasi dan Tata Kelola Pemerintahan Transformasi Tata Kelola Pemerintahan dan Birokrasi Berbasis Teknologi Informasi	-		350.000.000,00	SEKRETARIAT DAERAH
	4.01.01.2.11	Administrasi Keuangan dan Operasional Kepala Daerah dan Wakil Kepala Daerah	-	-			-	973.325.533,00			-	4. Inovasi dan Tata Kelola Pemerintahan Transformasi Tata Kelola Pemerintahan dan Birokrasi Berbasis Teknologi Informasi	-	-	1.060.000.000,00	SEKRETARIAT DAERAH
	4.01.01.2.11.0001	Penyediaan Gaji dan Tunjangan Kepala Daerah dan Wakil Kepala Daerah														
			Jumlah Orang yang Menerima Gaji dan Tunjangan Kepala Daerah dan Wakil Kepala Daerah				24 Orang/Bulan	474.368.733,00	Kab. Bengkulu Selatan, Semua Kecamatan, Semua Kel/Desa	DANA ALOKASI UMUM (DAU)	-	4. Inovasi dan Tata Kelola Pemerintahan Transformasi Tata Kelola Pemerintahan dan Birokrasi Berbasis Teknologi Informasi	-		550.000.000,00	SEKRETARIAT DAERAH
	4.01.01.2.11.0002	Penyediaan Pakaian Dinas dan Atribut Kelengkapan Kepala Daerah dan Wakil Kepala Daerah														
			Jumlah Paket Pakaian Dinas dan Atribut Kelengkapan Kepala Daerah dan Wakil Kepala Daerah yang Disediakan				34 Paket	99.956.800,00	Kab. Bengkulu Selatan, Semua Kecamatan, Semua Kel/Desa	DANA ALOKASI UMUM (DAU)	-	4. Inovasi dan Tata Kelola Pemerintahan Transformasi Tata Kelola Pemerintahan dan Birokrasi Berbasis Teknologi Informasi	-		100.000.000,00	SEKRETARIAT DAERAH
	4.01.01.2.11.0003	Pelaksanaan Medical Check Up Kepala Daerah dan Wakil Kepala Daerah														

NO	KODE	URUSAN / BIDANG URUSAN / PROGRAM / OUTCOME / KEGIATAN / SUB KEGIATAN	INDIKATOR PROGRAM / KEGIATAN / SUB KEGIATAN	TARGET AKHIR PERIODE RENSTRA OPD	REALISASI CAPAIAN RENJA OPD TAHUN 2024	PRAKIRAAN CAPAIAN TARGET RENJA OPD TAHUN 2025	CAPAIAN KINERJA DAN KERANGKA PENDANAAN						KELOMPOK SASARAN	PRAKIRAAN MAJU RENCANA TAHUN 2027		PERANGKAT DAERAH PENANGGUNG JAWAB
							TARGET 2026	PAGU INDIKATIF (Rp)	LOKASI	SUMBER DANA	PRIORITAS			TARGET	PAGU INDIKATIF (Rp)	
											NASIONAL	DAERAH				
1	2	3	4	5	6	7	8	9	10	11	12	13	14	15	16	17
			Jumlah Orang yang Mengikuti Medical Check Up Kepala Daerah dan Wakil Kepala Daerah				2 Orang	99.000.000,00	Kab. Bengkulu Selatan, Semua Kecamatan, Semua Kel/Desa	DANA ALOKASI UMUM (DAU)	-	4. Inovasi dan Tata Kelola Pemerintahan Transformasi Tata Kelola Pemerintahan dan Birokrasi Berbasis Teknologi Informasi	-		100.000.000,00	SEKRETARIAT DAERAH
	4.01.01.2.11.0004	Penyediaan Dana Penunjang Operasional Kepala Daerah dan Wakil Kepala Daerah														
			Jumlah Orang yang Menerima Dana Penunjang Operasional Kepala Daerah dan Wakil Kepala Daerah				2 Orang/Bulan	300.000.000,00	Kab. Bengkulu Selatan, Semua Kecamatan, Semua Kel/Desa	DANA ALOKASI UMUM (DAU)	-	4. Inovasi dan Tata Kelola Pemerintahan Transformasi Tata Kelola Pemerintahan dan Birokrasi Berbasis Teknologi Informasi	-		310.000.000,00	SEKRETARIAT DAERAH
	4.01.01.2.12	Fasilitasi Kerumahtanggaan Sekretariat Daerah	-	-			-	1.815.295.000,00			-	4. Inovasi dan Tata Kelola Pemerintahan Transformasi Tata Kelola Pemerintahan dan Birokrasi Berbasis Teknologi Informasi	-	-	1.855.000.000,00	SEKRETARIAT DAERAH
	4.01.01.2.12.0001	Penyediaan Kebutuhan Rumah Tangga Kepala Daerah														
			Jumlah Paket Kebutuhan Rumah Tangga Kepala Daerah yang Disediakan				1 Paket	881.616.000,00	Kab. Bengkulu Selatan, Semua Kecamatan, Semua Kel/Desa	DANA ALOKASI UMUM (DAU)	-	4. Inovasi dan Tata Kelola Pemerintahan Transformasi Tata Kelola Pemerintahan dan Birokrasi Berbasis Teknologi Informasi	-		900.000.000,00	SEKRETARIAT DAERAH
	4.01.01.2.12.0002	Penyediaan Kebutuhan Rumah Tangga Wakil Kepala Daerah														

NO	KODE	URUSAN / BIDANG URUSAN / PROGRAM / OUTCOME / KEGIATAN / SUB KEGIATAN	INDIKATOR PROGRAM / KEGIATAN / SUB KEGIATAN	TARGET AKHIR PERIODE RENSTRA OPD	REALISASI CAPAIAN RENJA OPD TAHUN 2024	PRAKIRAAN CAPAIAN TARGET RENJA OPD TAHUN 2025	CAPAIAN KINERJA DAN KERANGKA PENDANAAN						KELOMPOK SASARAN	PRAKIRAAN MAJU RENCANA TAHUN 2027		PERANGKAT DAERAH PENANGGUNG JAWAB
							TARGET 2026	PAGU INDIKATIF (Rp)	LOKASI	SUMBER DANA	PRIORITAS			TARGET	PAGU INDIKATIF (Rp)	
											NASIONAL	DAERAH				
1	2	3	4	5	6	7	8	9	10	11	12	13	14	15	16	17
			Jumlah Paket Kebutuhan Rumah Tangga Wakil Kepala Daerah yang Disediakan				1 Paket	700.077.000,00	Kab. Bengkulu Selatan, Semua Kecamatan, Semua Kel/Desa	DANA ALOKASI UMUM (DAU)	-	4. Inovasi dan Tata Kelola Pemerintahan Transformasi Tata Kelola Pemerintahan dan Birokrasi Berbasis Teknologi Informasi	-		705.000.000,00	SEKRETARIAT DAERAH
	4.01.01.2.12.0003	Penyediaan Kebutuhan Rumah Tangga Sekretariat Daerah														
			Jumlah Paket Kebutuhan Rumah Tangga Sekretariat Daerah yang Disediakan				4 Paket	233.602.000,00	Kab. Bengkulu Selatan, Semua Kecamatan, Semua Kel/Desa	DANA ALOKASI UMUM (DAU)	-	4. Inovasi dan Tata Kelola Pemerintahan Transformasi Tata Kelola Pemerintahan dan Birokrasi Berbasis Teknologi Informasi	-		250.000.000,00	SEKRETARIAT DAERAH
	4.01.01.2.13	Penataan Organisasi	-	-			-	614.956.250,00			-	4. Inovasi dan Tata Kelola Pemerintahan Transformasi Tata Kelola Pemerintahan dan Birokrasi Berbasis Teknologi Informasi	-	-	630.000.000,00	SEKRETARIAT DAERAH
	4.01.01.2.13.0001	Pengelolaan Kelembagaan dan Analisis Jabatan														
			0				2 0	205.392.000,00	Kab. Bengkulu Selatan, Semua Kecamatan, Semua Kel/Desa	DANA ALOKASI UMUM (DAU)	-	4. Inovasi dan Tata Kelola Pemerintahan Transformasi Tata Kelola Pemerintahan dan Birokrasi Berbasis Teknologi Informasi	-		210.000.000,00	SEKRETARIAT DAERAH
	4.01.01.2.13.0002	Fasilitasi Pelayanan Publik dan Tata Laksana														

NO	KODE	URUSAN / BIDANG URUSAN / PROGRAM / OUTCOME / KEGIATAN / SUB KEGIATAN	INDIKATOR PROGRAM / KEGIATAN / SUB KEGIATAN	TARGET AKHIR PERIODE RENSTRA OPD	REALISASI CAPAIAN RENJA OPD TAHUN 2024	PRAKIRAAN CAPAIAN TARGET RENJA OPD TAHUN 2025	CAPAIAN KINERJA DAN KERANGKA PENDANAAN						KELOMPOK SASARAN	PRAKIRAAN MAJU RENCANA TAHUN 2027		PERANGKAT DAERAH PENANGGUNG JAWAB
							TARGET 2026	PAGU INDIKATIF (Rp)	LOKASI	SUMBER DANA	PRIORITAS			TARGET	PAGU INDIKATIF (Rp)	
											NASIONAL	DAERAH				
1	2	3	4	5	6	7	8	9	10	11	12	13	14	15	16	17
			Jumlah Laporan Hasil Fasilitasi Pelayanan Publik dan Tata Laksana				1 Laporan	205.173.770,00	Kab. Bengkulu Selatan, Semua Kecamatan, Semua Kel/Desa	DANA ALOKASI UMUM (DAU)	-	4. Inovasi dan Tata Kelola Pemerintahan Transformasi Tata Kelola Pemerintahan dan Birokrasi Berbasis Teknologi Informasi	-		210.000.000,00	SEKRETARIAT DAERAH
	4.01.01.2.13.0003	Peningkatan Kinerja dan Reformasi Birokrasi														
			Jumlah Dokumen Peningkatan Kinerja dan Reformasi Birokrasi				1 Dokumen	204.390.480,00	Kab. Bengkulu Selatan, Semua Kecamatan, Semua Kel/Desa	DANA ALOKASI UMUM (DAU)	-	4. Inovasi dan Tata Kelola Pemerintahan Transformasi Tata Kelola Pemerintahan dan Birokrasi Berbasis Teknologi Informasi	-		210.000.000,00	SEKRETARIAT DAERAH
	4.01.01.2.14	Pelaksanaan Protokol dan Komunikasi Pimpinan	-	-			-	1.299.603.040,00			-	4. Inovasi dan Tata Kelola Pemerintahan Transformasi Tata Kelola Pemerintahan dan Birokrasi Berbasis Teknologi Informasi	-	-	1.386.000.000,00	SEKRETARIAT DAERAH
	4.01.01.2.14.0001	Fasilitasi Keprotokolan														
			Jumlah Laporan Hasil Fasilitasi Keprotokolan				200 Laporan	297.529.440,00	Semua Kota/Kab, Semua Kecamatan, Semua Kel/Desa Kab. Bengkulu Selatan, Semua Kecamatan, Semua Kel/Desa	DANA ALOKASI UMUM (DAU)	-	4. Inovasi dan Tata Kelola Pemerintahan Transformasi Tata Kelola Pemerintahan dan Birokrasi Berbasis Teknologi Informasi	-		260.000.000,00	SEKRETARIAT DAERAH
	4.01.01.2.14.0002	Fasilitasi Komunikasi Pimpinan														

NO	KODE	URUSAN / BIDANG URUSAN / PROGRAM / OUTCOME / KEGIATAN / SUB KEGIATAN	INDIKATOR PROGRAM / KEGIATAN / SUB KEGIATAN	TARGET AKHIR PERIODE RENSTRA OPD	REALISASI CAPAIAN RENJA OPD TAHUN 2024	PRAKIRAAN CAPAIAN TARGET RENJA OPD TAHUN 2025	CAPAIAN KINERJA DAN KERANGKA PENDANAAN						KELOMPOK SASARAN	PRAKIRAAN MAJU RENCANA TAHUN 2027		PERANGKAT DAERAH PENANGGUNG JAWAB
							TARGET 2026	PAGU INDIKATIF (Rp)	LOKASI	SUMBER DANA	PRIORITAS			TARGET	PAGU INDIKATIF (Rp)	
											NASIONAL	DAERAH				
1	2	3	4	5	6	7	8	9	10	11	12	13	14	15	16	17
			Jumlah Laporan Hasil Fasilitasi Komunikasi Pimpinan				24 Laporan	1.002.073.600,00	-	DANA ALOKASI UMUM (DAU)	-	4. Inovasi dan Tata Kelola Pemerintahan Transformasi Tata Kelola Pemerintahan dan Birokrasi Berbasis Teknologi Informasi	-		1.126.000.000,00	SEKRETARIAT DAERAH
2.	**4.01.02**	**PROGRAM PEMERINTAHAN DAN KESEJAHTERAAN RAKYAT**	**-**	**-**			**-**	**2.503.937.197,00**						**-**	**2.735.393.278,00**	
	4.01.02.2.01	Administrasi Tata Pemerintahan	-	-			-	763.131.030,00			-	4. Inovasi dan Tata Kelola Pemerintahan Transformasi Tata Kelola Pemerintahan dan Birokrasi Berbasis Teknologi Informasi	-	-	839.444.738,00	SEKRETARIAT DAERAH
	4.01.02.2.01.0001	Penataan Administrasi Pemerintahan														
			Jumlah Dokumen Hasil Penataan Administrasi Pemerintahan				2 Dokumen	197.080.830,00	Kab. Bengkulu Selatan, Semua Kecamatan, Semua Kel/Desa	DANA ALOKASI UMUM (DAU)	-	4. Inovasi dan Tata Kelola Pemerintahan Transformasi Tata Kelola Pemerintahan dan Birokrasi Berbasis Teknologi Informasi	-		216.789.188,00	SEKRETARIAT DAERAH
	4.01.02.2.01.0002	Pengelolaan Administrasi Kewilayahan														
			Jumlah Dokumen Hasil Pengelolaan Administrasi Kewilayahan				2 Dokumen	394.409.800,00	Kab. Bengkulu Selatan, Semua Kecamatan, Semua Kel/Desa	DANA ALOKASI UMUM (DAU)	-	4. Inovasi dan Tata Kelola Pemerintahan Transformasi Tata Kelola Pemerintahan dan Birokrasi Berbasis Teknologi Informasi	-		433.851.110,00	SEKRETARIAT DAERAH
	4.01.02.2.01.0003	Fasilitasi Pelaksanaan Otonomi Daerah														

NO	KODE	URUSAN / BIDANG URUSAN / PROGRAM / OUTCOME / KEGIATAN / SUB KEGIATAN	INDIKATOR PROGRAM / KEGIATAN / SUB KEGIATAN	TARGET AKHIR PERIODE RENSTRA OPD	REALISASI CAPAIAN RENJA OPD TAHUN 2024	PRAKIRAAN CAPAIAN TARGET RENJA OPD TAHUN 2025	CAPAIAN KINERJA DAN KERANGKA PENDANAAN						KELOMPOK SASARAN	PRAKIRAAN MAJU RENCANA TAHUN 2027		PERANGKAT DAERAH PENANGGUNG JAWAB
							TARGET 2026	PAGU INDIKATIF (Rp)	LOKASI	SUMBER DANA	PRIORITAS			TARGET	PAGU INDIKATIF (Rp)	
											NASIONAL	DAERAH				
1	2	3	4	5	6	7	8	9	10	11	12	13	14	15	16	17
			Jumlah Dokumen Hasil Fasilitasi Pelaksanaan Otonomi Daerah				2 Dokumen	171.640.400,00	Kab. Bengkulu Selatan, Semua Kecamatan, Semua Kel/Desa	DANA ALOKASI UMUM (DAU)	-	4. Inovasi dan Tata Kelola Pemerintahan Transformasi Tata Kelola Pemerintahan dan Birokrasi Berbasis Teknologi Informasi	-		188.804.440,00	SEKRETARIAT DAERAH
	4.01.02.2.02	Pelaksanaan Kebijakan Kesejahteraan Rakyat	-	-			-	841.590.967,00			-	1. Percepatan Pengentasan Kemiskinan dan Peningkatan Kualitas SDM yang Berdaya Saing Pembangunan Manusia dan Pengentasan Kemiskinan	-	-	906.811.600,00	SEKRETARIAT DAERAH
	4.01.02.2.02.0001	Fasilitasi Pengelolaan Bina Mental Spiritual														
			Jumlah Dokumen Hasil Fasilitasi Pengelolaan Bina Mental Spiritual				1 Dokumen	274.426.767,00	Kab. Bengkulu Selatan, Semua Kecamatan, Semua Kel/Desa	DANA ALOKASI UMUM (DAU)	-	1. Percepatan Pengentasan Kemiskinan dan Peningkatan Kualitas SDM yang Berdaya Saing Pembangunan Manusia dan Pengentasan Kemiskinan	-		284.426.600,00	SEKRETARIAT DAERAH
	4.01.02.2.02.0002	Pelaksanaan Kebijakan, Evaluasi, dan Capaian Kinerja Terkait Kesejahteraan Sosial														

NO	KODE	URUSAN / BIDANG URUSAN / PROGRAM / OUTCOME / KEGIATAN / SUB KEGIATAN	INDIKATOR PROGRAM / KEGIATAN / SUB KEGIATAN	TARGET AKHIR PERIODE RENSTRA OPD	REALISASI CAPAIAN RENJA OPD TAHUN 2024	PRAKIRAAN CAPAIAN TARGET RENJA OPD TAHUN 2025	CAPAIAN KINERJA DAN KERANGKA PENDANAAN						KELOMPOK SASARAN	PRAKIRAAN MAJU RENCANA TAHUN 2027		PERANGKAT DAERAH PENANGGUNG JAWAB
							TARGET 2026	PAGU INDIKATIF (Rp)	LOKASI	SUMBER DANA	PRIORITAS			TARGET	PAGU INDIKATIF (Rp)	
											NASIONAL	DAERAH				
1	2	3	4	5	6	7	8	9	10	11	12	13	14	15	16	17
			Jumlah Dokumen Hasil Kebijakan, Evaluasi, dan Capaian Kinerja Terkait Kesejahteraan Sosial yang Meliputi Urusan Sosial, Transmigrasi, Kesehatan, Pemberdayaan Perempuan dan Perlindungan Anak, Administrasi Kependudukan Dan Pencatatan Sipil, Pemberdayaan Masyarakat dan Desa, Pengendalian Penduduk dan KB				1 Dokumen	252.385.000,00	Kab. Bengkulu Selatan, Semua Kecamatan, Semua Kel/Desa	DANA ALOKASI UMUM (DAU)	-	1. Percepatan Pengentasan Kemiskinan dan Peningkatan Kualitas SDM yang Berdaya Saing Pembangunan Manusia dan Pengentasan Kemiskinan	-		272.385.000,00	SEKRETARIAT DAERAH
	4.01.02.2.02.0003	Pelaksanaan Kebijakan, Evaluasi, dan Capaian Kinerja Terkait Kesejahteraan Masyarakat														
			Jumlah Dokumen Hasil Kebijakan, Evaluasi, dan Capaian Kinerja Terkait Kesejahteraan Masyarakat yang Meliputi Urusan Kepemudaan dan Olahraga, Pariwisata, Pendidikan, Kebudayaan, Perpustakaan, Kearsipan, Trantibum Linmas				0 Dokumen	314.779.200,00	Kab. Bengkulu Selatan, Semua Kecamatan, Semua Kel/Desa	DANA ALOKASI UMUM (DAU)	-	1. Percepatan Pengentasan Kemiskinan dan Peningkatan Kualitas SDM yang Berdaya Saing Pembangunan Manusia dan Pengentasan Kemiskinan	-		350.000.000,00	SEKRETARIAT DAERAH
	4.01.02.2.03	Fasilitasi dan Koordinasi Hukum	-	-			-	783.641.200,00			-	4. Inovasi dan Tata Kelola Pemerintahan Transformasi Tata Kelola Pemerintahan dan Birokrasi Berbasis Teknologi Informasi	-	-	862.005.320,00	SEKRETARIAT DAERAH
	4.01.02.2.03.0001	Fasilitasi Penyusunan Produk Hukum Daerah														

NO	KODE	URUSAN / BIDANG URUSAN / PROGRAM / OUTCOME / KEGIATAN / SUB KEGIATAN	INDIKATOR PROGRAM / KEGIATAN / SUB KEGIATAN	TARGET AKHIR PERIODE RENSTRA OPD	REALISASI CAPAIAN RENJA OPD TAHUN 2024	PRAKIRAAN CAPAIAN TARGET RENJA OPD TAHUN 2025	CAPAIAN KINERJA DAN KERANGKA PENDANAAN						KELOMPOK SASARAN	PRAKIRAAN MAJU RENCANA TAHUN 2027		PERANGKAT DAERAH PENANGGUNG JAWAB
							TARGET 2026	PAGU INDIKATIF (Rp)	LOKASI	SUMBER DANA	PRIORITAS			TARGET	PAGU INDIKATIF (Rp)	
											NASIONAL	DAERAH				
1	2	3	4	5	6	7	8	9	10	11	12	13	14	15	16	17
			Jumlah Produk Hukum Daerah yang Disusun				500 Dokumen	259.191.000,00	Kab. Bengkulu Selatan, Semua Kecamatan, Semua Kel/Desa	DANA ALOKASI UMUM (DAU)	-	4. Inovasi dan Tata Kelola Pemerintahan Transformasi Tata Kelola Pemerintahan dan Birokrasi Berbasis Teknologi Informasi	-		285.110.100,00	SEKRETARIAT DAERAH
	4.01.02.2.03.0002	Fasilitasi Bantuan Hukum														
			Jumlah Kasus yang Mendapatkan Fasilitasi Bantuan Hukum				10 Kasus	289.788.000,00	Kab. Bengkulu Selatan, Semua Kecamatan, Semua Kel/Desa	DANA ALOKASI UMUM (DAU)	-	4. Inovasi dan Tata Kelola Pemerintahan	-		318.766.800,00	SEKRETARIAT DAERAH
	4.01.02.2.03.0003	Pendokumentasian Produk Hukum dan Pengelolaan Informasi Hukum														
			Jumlah Produk Hukum dan Pengelolaan Informasi Hukum yang Didokumentasi				500 Dokumen	234.662.200,00	Kab. Bengkulu Selatan, Semua Kecamatan, Semua Kel/Desa	DANA ALOKASI UMUM (DAU)	-	4. Inovasi dan Tata Kelola Pemerintahan Transformasi Tata Kelola Pemerintahan dan Birokrasi Berbasis Teknologi Informasi	-		258.128.420,00	SEKRETARIAT DAERAH
	4.01.02.2.04	Fasilitasi Kerja Sama Daerah	-	-			-	115.574.000,00			-	4. Inovasi dan Tata Kelola Pemerintahan Transformasi Tata Kelola Pemerintahan dan Birokrasi Berbasis Teknologi Informasi	-	-	127.131.620,00	SEKRETARIAT DAERAH
	4.01.02.2.04.0001	Fasilitasi Kerja Sama Dalam Negeri														

NO	KODE	URUSAN / BIDANG URUSAN / PROGRAM / OUTCOME / KEGIATAN / SUB KEGIATAN	INDIKATOR PROGRAM / KEGIATAN / SUB KEGIATAN	TARGET AKHIR PERIODE RENSTRA OPD	REALISASI CAPAIAN RENJA OPD TAHUN 2024	PRAKIRAAN CAPAIAN TARGET RENJA OPD TAHUN 2025	CAPAIAN KINERJA DAN KERANGKA PENDANAAN						KELOMPOK SASARAN	PRAKIRAAN MAJU RENCANA TAHUN 2027		PERANGKAT DAERAH PENANGGUNG JAWAB
							TARGET 2026	PAGU INDIKATIF (Rp)	LOKASI	SUMBER DANA	PRIORITAS			TARGET	PAGU INDIKATIF (Rp)	
											NASIONAL	DAERAH				
1	2	3	4	5	6	7	8	9	10	11	12	13	14	15	16	17
			Jumlah Dokumen Hasil Fasilitasi Kerja Sama Dalam Negeri				2 Dokumen	115.574.000,00	Kab. Bengkulu Selatan, Semua Kecamatan, Semua Kel/Desa	DANA ALOKASI UMUM (DAU)	-	4. Inovasi dan Tata Kelola Pemerintahan Transformasi Tata Kelola Pemerintahan dan Birokrasi Berbasis Teknologi Informasi	-		127.131.620,00	SEKRETARIAT DAERAH
3.	**4.01.03**	**PROGRAM PEREKONOMIAN DAN PEMBANGUNAN**	**-**	**-**			**-**	**2.439.154.494,00**						**-**	**2.717.399.500,00**	
	4.01.03.2.01	Pelaksanaan Kebijakan Perekonomian	-	-			-	495.016.894,00			-	-	-	-	575.000.000,00	SEKRETARIAT DAERAH
	4.01.03.2.01.0001	Koordinasi, Sinkronisasi, Monitoring dan Evaluasi Kebijakan Pengelolaan BUMD dan BLUD														
			Jumlah Dokumen Hasil Koordinasi, Sinkronisasi, Monitoring dan Evaluasi Kebijakan Pengelolaan BUMD dan BLUD				1 Dokumen	230.500.974,00	Kab. Bengkulu Selatan, Semua Kecamatan, Semua Kel/Desa	DANA ALOKASI UMUM (DAU)	-	-	-		275.000.000,00	SEKRETARIAT DAERAH
	4.01.03.2.01.0002	Pengendalian dan Distribusi Perekonomian														
			Jumlah Laporan Hasil Pengendalian dan Distribusi Perekonomian				2 Laporan	264.515.920,00	Kab. Bengkulu Selatan, Semua Kecamatan, Semua Kel/Desa	DANA ALOKASI UMUM (DAU)	-	3. Penguatan Ketahanan dan Transformasi Ekonomi Optimalisasi Komoditas Unggulan dan Hilirisasi Menuju Kemandirian Ekonomi	-		300.000.000,00	SEKRETARIAT DAERAH

NO	KODE	URUSAN / BIDANG URUSAN / PROGRAM / OUTCOME / KEGIATAN / SUB KEGIATAN	INDIKATOR PROGRAM / KEGIATAN / SUB KEGIATAN	TARGET AKHIR PERIODE RENSTRA OPD	REALISASI CAPAIAN RENJA OPD TAHUN 2024	PRAKIRAAN CAPAIAN TARGET RENJA OPD TAHUN 2025	CAPAIAN KINERJA DAN KERANGKA PENDANAAN						KELOMPOK SASARAN	PRAKIRAAN MAJU RENCANA TAHUN 2027		PERANGKAT DAERAH PENANGGUNG JAWAB
							TARGET 2026	PAGU INDIKATIF (Rp)	LOKASI	SUMBER DANA	PRIORITAS			TARGET	PAGU INDIKATIF (Rp)	
											NASIONAL	DAERAH				
1	2	3	4	5	6	7	8	9	10	11	12	13	14	15	16	17
	4.01.03.2.02	Pelaksanaan Administrasi Pembangunan	-	-			-	950.395.000,00			-	2. Pengembangan Infrastruktur yang Tangguh dan Berkelanjutan serta Perluasan Konektivitas untuk Pemerataan Pengembangan Infrastruktur Berkualitas dan Berkeadilan Berwawasan Lingkungan	-	-	972.399.500,00	SEKRETARIAT DAERAH
	4.01.03.2.02.0001	Fasilitasi Penyusunan Program Pembangunan														
			Jumlah Dokumen Hasil Fasilitasi Penyusunan Program Pembangunan Daerah				2 Dokumen	252.407.000,00	Kab. Bengkulu Selatan, Semua Kecamatan, Semua Kel/Desa	DANA ALOKASI UMUM (DAU)	-	2. Pengembangan Infrastruktur yang Tangguh dan Berkelanjutan serta Perluasan Konektivitas untuk Pemerataan Pengembangan Infrastruktur Berkualitas dan Berkeadilan Berwawasan Lingkungan	-		252.408.000,00	SEKRETARIAT DAERAH
	4.01.03.2.02.0002	Pengendalian dan Evaluasi Program Pembangunan														

NO	KODE	URUSAN / BIDANG URUSAN / PROGRAM / OUTCOME / KEGIATAN / SUB KEGIATAN	INDIKATOR PROGRAM / KEGIATAN / SUB KEGIATAN	TARGET AKHIR PERIODE RENSTRA OPD	REALISASI CAPAIAN RENJA OPD TAHUN 2024	PRAKIRAAN CAPAIAN TARGET RENJA OPD TAHUN 2025	CAPAIAN KINERJA DAN KERANGKA PENDANAAN						KELOMPOK SASARAN	PRAKIRAAN MAJU RENCANA TAHUN 2027		PERANGKAT DAERAH PENANGGUNG JAWAB
							TARGET 2026	PAGU INDIKATIF (Rp)	LOKASI	SUMBER DANA	PRIORITAS			TARGET	PAGU INDIKATIF (Rp)	
											NASIONAL	DAERAH				
1	2	3	4	5	6	7	8	9	10	11	12	13	14	15	16	17
			Jumlah Laporan Hasil Pengendalian dan Evaluasi Program Pembangunan				4 Laporan	227.913.000,00	Kab. Bengkulu Selatan, Semua Kecamatan, Semua Kel/Desa	DANA ALOKASI UMUM (DAU)	-	2. Pengembangan Infrastruktur yang Tangguh dan Berkelanjutan serta Perluasan Konektivitas untuk Pemerataan Pengembangan Infrastruktur Berkualitas dan Berkeadilan Berwawasan Lingkungan	-		227.916.500,00	SEKRETARIAT DAERAH
	4.01.03.2.02.0003	Pengelolaan Evaluasi dan Pelaporan Pelaksanaan Pembangunan														
			Jumlah Laporan Hasil Pengelolaan Evaluasi dan Pelaporan Pelaksanaan Pembangunan				4 Laporan	470.075.000,00	Kab. Bengkulu Selatan, Semua Kecamatan, Semua Kel/Desa	DANA ALOKASI UMUM (DAU)	-	2. Pengembangan Infrastruktur yang Tangguh dan Berkelanjutan serta Perluasan Konektivitas untuk Pemerataan Pengembangan Infrastruktur Berkualitas dan Berkeadilan Berwawasan Lingkungan	-		492.075.000,00	SEKRETARIAT DAERAH
	4.01.03.2.03	Pengelolaan Pengadaan Barang dan Jasa	-	-			-	757.958.000,00			-	-	-	-	900.000.000,00	SEKRETARIAT DAERAH
	4.01.03.2.03.0001	Pengelolaan Pengadaan Barang dan Jasa														
			0				0 0	416.256.000,00	-	DANA ALOKASI UMUM (DAU)	-	-	-		450.000.000,00	SEKRETARIAT DAERAH
	4.01.03.2.03.0002	Pengelolaan Layanan Pengadaan Secara Elektronik														

NO	KODE	URUSAN / BIDANG URUSAN / PROGRAM / OUTCOME / KEGIATAN / SUB KEGIATAN	INDIKATOR PROGRAM / KEGIATAN / SUB KEGIATAN	TARGET AKHIR PERIODE RENSTRA OPD	REALISASI CAPAIAN RENJA OPD TAHUN 2024	PRAKIRAAN CAPAIAN TARGET RENJA OPD TAHUN 2025	CAPAIAN KINERJA DAN KERANGKA PENDANAAN						KELOMPOK SASARAN	PRAKIRAAN MAJU RENCANA TAHUN 2027		PERANGKAT DAERAH PENANGGUNG JAWAB
							TARGET 2026	PAGU INDIKATIF (Rp)	LOKASI	SUMBER DANA	PRIORITAS			TARGET	PAGU INDIKATIF (Rp)	
											NASIONAL	DAERAH				
1	2	3	4	5	6	7	8	9	10	11	12	13	14	15	16	17
			Jumlah Dokumen Hasil Layanan Pengadaan Secara Elektronik				200 Dokumen	225.713.000,00	Kab. Bengkulu Selatan, Semua Kecamatan, Semua Kel/Desa	DANA ALOKASI UMUM (DAU)	-	4. Inovasi dan Tata Kelola Pemerintahan Transformasi Tata Kelola Pemerintahan dan Birokrasi Berbasis Teknologi Informasi	-		300.000.000,00	SEKRETARIAT DAERAH
	4.01.03.2.03.0003	Pembinaan dan Advokasi Pengadaan Barang dan Jasa														
			Jumlah Orang yang Mengikuti Pembinaan dan Advokasi Pengadaan Barang dan Jasa				18 Orang	115.989.000,00	Kab. Bengkulu Selatan, Semua Kecamatan, Semua Kel/Desa	DANA ALOKASI UMUM (DAU)	-	4. Inovasi dan Tata Kelola Pemerintahan Transformasi Tata Kelola Pemerintahan dan Birokrasi Berbasis Teknologi Informasi	-		150.000.000,00	SEKRETARIAT DAERAH
	4.01.03.2.04	Pemantauan Kebijakan Sumber Daya Alam	-	-			-	235.784.600,00			-	-	-	-	270.000.000,00	SEKRETARIAT DAERAH
	4.01.03.2.04.0003	Koordinasi, Sinkronisasi dan Evaluasi Kebijakan Energi dan Air														
			Jumlah Dokumen Hasil Koordinasi, Sinkronisasi, dan Evaluasi Kebijakan Urusan Energi dan Air, Pekerjaan Umum dan Penataan Ruang, Perumahan Rakyat dan Kawasan Permukiman, Pertanahan				1 Dokumen	235.784.600,00	Kab. Bengkulu Selatan, Semua Kecamatan, Semua Kel/Desa	DANA ALOKASI UMUM (DAU)	-	-	-		270.000.000,00	SEKRETARIAT DAERAH
	X	**NON URUSAN**						**395.352.800,00**							**440.353.100,00**	
	X.XX	**URUSAN PEMERINTAHAN BIDANG XX**						**395.352.800,00**							**440.353.100,00**	
1.	**X.XX.01**	**PROGRAM PENUNJANG URUSAN PEMERINTAHAN DAERAH KABUPATEN/KOTA**	**-**	**-**			**-**	**395.352.800,00**						**-**	**440.353.100,00**	

NO	KODE	URUSAN / BIDANG URUSAN / PROGRAM / OUTCOME / KEGIATAN / SUB KEGIATAN	INDIKATOR PROGRAM / KEGIATAN / SUB KEGIATAN	TARGET AKHIR PERIODE RENSTRA OPD	REALISASI CAPAIAN RENJA OPD TAHUN 2024	PRAKIRAAN CAPAIAN TARGET RENJA OPD TAHUN 2025	CAPAIAN KINERJA DAN KERANGKA PENDANAAN						KELOMPOK SASARAN	PRAKIRAAN MAJU RENCANA TAHUN 2027		PERANGKAT DAERAH PENANGGUNG JAWAB
							TARGET 2026	PAGU INDIKATIF (Rp)	LOKASI	SUMBER DANA	PRIORITAS			TARGET	PAGU INDIKATIF (Rp)	
											NASIONAL	DAERAH				
1	2	3	4	5	6	7	8	9	10	11	12	13	14	15	16	17
	X.XX.01.2.14	Pelaksanaan Protokol dan Komunikasi Pimpinan	-	-			-	395.352.800,00			-	4. Inovasi dan Tata Kelola Pemerintahan Transformasi Tata Kelola Pemerintahan dan Birokrasi Berbasis Teknologi Informasi	-	-	440.353.100,00	SEKRETARIAT DAERAH
	X.XX.01.2.14.0003	Pendokumentasian Tugas Pimpinan														
			Jumlah Laporan Pendokumentasian Tugas Pimpinan				200 Laporan	395.352.800,00	-	DANA ALOKASI UMUM (DAU)	-	4. Inovasi dan Tata Kelola Pemerintahan Transformasi Tata Kelola Pemerintahan dan Birokrasi Berbasis Teknologi Informasi	-		440.353.100,00	SEKRETARIAT DAERAH
		SEKRETARIAT DPRD						**42.455.075.530,00**							**40.680.000.000,00**	
	4	**UNSUR PENDUKUNG URUSAN PEMERINTAHAN**						**42.383.785.530,00**							**40.540.000.000,00**	
	4.02	**SEKRETARIAT DPRD**						**42.383.785.530,00**							**40.540.000.000,00**	
1.	**4.02.01**	**PROGRAM PENUNJANG URUSAN PEMERINTAHAN DAERAH KABUPATEN/KOTA**	**-**	**-**			**-**	**25.161.438.530,00**						**-**	**26.735.000.000,00**	
	4.02.01.2.01	Perencanaan, Penganggaran, dan Evaluasi Kinerja Perangkat Daerah	-	-			-	105.079.000,00			-	1. Percepatan Pengentasan Kemiskinan dan Peningkatan Kualitas SDM yang Berdaya Saing Transformasi Tata Kelola Pemerintahan dan Birokrasi Berbasis Teknologi Informasi	-	-	195.000.000,00	SEKRETARIAT DPRD
	4.02.01.2.01.0001	Penyusunan Dokumen Perencanaan Perangkat Daerah														

NO	KODE	URUSAN / BIDANG URUSAN / PROGRAM / OUTCOME / KEGIATAN / SUB KEGIATAN	INDIKATOR PROGRAM / KEGIATAN / SUB KEGIATAN	TARGET AKHIR PERIODE RENSTRA OPD	REALISASI CAPAIAN RENJA OPD TAHUN 2024	PRAKIRAAN CAPAIAN TARGET RENJA OPD TAHUN 2025	CAPAIAN KINERJA DAN KERANGKA PENDANAAN						KELOMPOK SASARAN	PRAKIRAAN MAJU RENCANA TAHUN 2027		PERANGKAT DAERAH PENANGGUNG JAWAB
							TARGET 2026	PAGU INDIKATIF (Rp)	LOKASI	SUMBER DANA	PRIORITAS			TARGET	PAGU INDIKATIF (Rp)	
											NASIONAL	DAERAH				
1	2	3	4	5	6	7	8	9	10	11	12	13	14	15	16	17
			Jumlah Dokumen Perencanaan Perangkat Daerah				15 Dokumen	73.020.000,00	Kab. Bengkulu Selatan, Semua Kecamatan, Semua Kel/Desa	DANA ALOKASI UMUM (DAU)	-	1. Percepatan Pengentasan Kemiskinan dan Peningkatan Kualitas SDM yang Berdaya Saing Transformasi Tata Kelola Pemerintahan dan Birokrasi Berbasis Teknologi Informasi	-		140.000.000,00	SEKRETARIAT DPRD
	4.02.01.2.01.0006	Koordinasi dan Penyusunan Laporan Capaian Kinerja dan Ikhtisar Realisasi Kinerja SKPD														
			0				0 0	32.059.000,00	-	DANA ALOKASI UMUM (DAU)	-	1. Percepatan Pengentasan Kemiskinan dan Peningkatan Kualitas SDM yang Berdaya Saing Transformasi Tata Kelola Pemerintahan dan Birokrasi Berbasis Teknologi Informasi	-		55.000.000,00	SEKRETARIAT DPRD
	4.02.01.2.02	Administrasi Keuangan Perangkat Daerah	-	-			-	5.953.362.786,00			-	1. Percepatan Pengentasan Kemiskinan dan Peningkatan Kualitas SDM yang Berdaya Saing Transformasi Tata Kelola Pemerintahan dan Birokrasi Berbasis Teknologi Informasi	-	-	13.030.000.000,00	SEKRETARIAT DPRD
	4.02.01.2.02.0001	Penyediaan Gaji dan Tunjangan ASN														

NO	KODE	URUSAN / BIDANG URUSAN / PROGRAM / OUTCOME / KEGIATAN / SUB KEGIATAN	INDIKATOR PROGRAM / KEGIATAN / SUB KEGIATAN	TARGET AKHIR PERIODE RENSTRA OPD	REALISASI CAPAIAN RENJA OPD TAHUN 2024	PRAKIRAAN CAPAIAN TARGET RENJA OPD TAHUN 2025	CAPAIAN KINERJA DAN KERANGKA PENDANAAN						KELOMPOK SASARAN	PRAKIRAAN MAJU RENCANA TAHUN 2027		PERANGKAT DAERAH PENANGGUNG JAWAB
							TARGET 2026	PAGU INDIKATIF (Rp)	LOKASI	SUMBER DANA	PRIORITAS			TARGET	PAGU INDIKATIF (Rp)	
											NASIONAL	DAERAH				
1	2	3	4	5	6	7	8	9	10	11	12	13	14	15	16	17
			0				0 0	5.018.683.786,00	-	DANA ALOKASI UMUM (DAU)	-	1. Percepatan Pengentasan Kemiskinan dan Peningkatan Kualitas SDM yang Berdaya Saing Transformasi Tata Kelola Pemerintahan dan Birokrasi Berbasis Teknologi Informasi	-		12.350.000.000,00	SEKRETARIAT DPRD
	4.02.01.2.02.0002	Penyediaan Administrasi Pelaksanaan Tugas ASN														
			0				0 0	920.710.000,00	-	DANA ALOKASI UMUM (DAU)	-	1. Percepatan Pengentasan Kemiskinan dan Peningkatan Kualitas SDM yang Berdaya Saing Transformasi Tata Kelola Pemerintahan dan Birokrasi Berbasis Teknologi Informasi	-		640.000.000,00	SEKRETARIAT DPRD
	4.02.01.2.02.0007	Koordinasi dan Penyusunan Laporan Keuangan Bulanan/ Triwulanan/ Semesteran SKPD														
			0				0 0	13.969.000,00	-	DANA ALOKASI UMUM (DAU)	-	1. Percepatan Pengentasan Kemiskinan dan Peningkatan Kualitas SDM yang Berdaya Saing Transformasi Tata Kelola Pemerintahan dan Birokrasi Berbasis Teknologi Informasi	-		40.000.000,00	SEKRETARIAT DPRD

NO	KODE	URUSAN / BIDANG URUSAN / PROGRAM / OUTCOME / KEGIATAN / SUB KEGIATAN	INDIKATOR PROGRAM / KEGIATAN / SUB KEGIATAN	TARGET AKHIR PERIODE RENSTRA OPD	REALISASI CAPAIAN RENJA OPD TAHUN 2024	PRAKIRAAN CAPAIAN TARGET RENJA OPD TAHUN 2025	CAPAIAN KINERJA DAN KERANGKA PENDANAAN						KELOMPOK SASARAN	PRAKIRAAN MAJU RENCANA TAHUN 2027		PERANGKAT DAERAH PENANGGUNG JAWAB
							TARGET 2026	PAGU INDIKATIF (Rp)	LOKASI	SUMBER DANA	PRIORITAS			TARGET	PAGU INDIKATIF (Rp)	
											NASIONAL	DAERAH				
1	2	3	4	5	6	7	8	9	10	11	12	13	14	15	16	17
	4.02.01.2.03	Administrasi Barang Milik Daerah pada Perangkat Daerah	-	-			-	212.976.000,00			-	1. Percepatan Pengentasan Kemiskinan dan Peningkatan Kualitas SDM yang Berdaya Saing Transformasi Tata Kelola Pemerintahan dan Birokrasi Berbasis Teknologi Informasi	-	-	185.000.000,00	SEKRETARIAT DPRD
	4.02.01.2.03.0002	Pengamanan Barang Milik Daerah SKPD														
			Jumlah Dokumen Pengamanan Barang Milik Daerah SKPD				22 Dokumen	212.976.000,00	Kab. Bengkulu Selatan, Semua Kecamatan, Semua Kel/Desa	DANA ALOKASI UMUM (DAU)	-	1. Percepatan Pengentasan Kemiskinan dan Peningkatan Kualitas SDM yang Berdaya Saing Transformasi Tata Kelola Pemerintahan dan Birokrasi Berbasis Teknologi Informasi	-		185.000.000,00	SEKRETARIAT DPRD
	4.02.01.2.05	Administrasi Kepegawaian Perangkat Daerah	-	-			-	285.779.000,00			-	1. Percepatan Pengentasan Kemiskinan dan Peningkatan Kualitas SDM yang Berdaya Saing Transformasi Tata Kelola Pemerintahan dan Birokrasi Berbasis Teknologi Informasi	-	-	645.000.000,00	SEKRETARIAT DPRD
	4.02.01.2.05.0009	Pendidikan dan Pelatihan Pegawai Berdasarkan Tugas dan Fungsi														

NO	KODE	URUSAN / BIDANG URUSAN / PROGRAM / OUTCOME / KEGIATAN / SUB KEGIATAN	INDIKATOR PROGRAM / KEGIATAN / SUB KEGIATAN	TARGET AKHIR PERIODE RENSTRA OPD	REALISASI CAPAIAN RENJA OPD TAHUN 2024	PRAKIRAAN CAPAIAN TARGET RENJA OPD TAHUN 2025	CAPAIAN KINERJA DAN KERANGKA PENDANAAN						KELOMPOK SASARAN	PRAKIRAAN MAJU RENCANA TAHUN 2027		PERANGKAT DAERAH PENANGGUNG JAWAB
							TARGET 2026	PAGU INDIKATIF (Rp)	LOKASI	SUMBER DANA	PRIORITAS			TARGET	PAGU INDIKATIF (Rp)	
											NASIONAL	DAERAH				
1	2	3	4	5	6	7	8	9	10	11	12	13	14	15	16	17
			Jumlah Pegawai Berdasarkan Tugas dan Fungsi yang Mengikuti Pendidikan dan Pelatihan				62 Orang	285.779.000,00	Kab. Bengkulu Selatan, Semua Kecamatan, Semua Kel/Desa	DANA ALOKASI UMUM (DAU)	-	1. Percepatan Pengentasan Kemiskinan dan Peningkatan Kualitas SDM yang Berdaya Saing Transformasi Tata Kelola Pemerintahan dan Birokrasi Berbasis Teknologi Informasi	-		215.000.000,00	SEKRETARIAT DPRD
	4.02.01.2.05.0010	Sosialisasi Peraturan Perundang-Undangan														
			Jumlah Orang yang Mengikuti Sosialisasi Peraturan Perundang-Undangan				62 Orang	0,00	Kab. Bengkulu Selatan, Semua Kecamatan, Semua Kel/Desa	DANA ALOKASI UMUM (DAU)	-	1. Percepatan Pengentasan Kemiskinan dan Peningkatan Kualitas SDM yang Berdaya Saing Transformasi Tata Kelola Pemerintahan dan Birokrasi Berbasis Teknologi Informasi	-		215.000.000,00	SEKRETARIAT DPRD
	4.02.01.2.05.0011	Bimbingan Teknis Implementasi Peraturan Perundang-Undangan														
			Jumlah Orang yang Mengikuti Bimbingan Teknis Implementasi Peraturan Perundang-Undangan				62 Orang	0,00	Kab. Bengkulu Selatan, Semua Kecamatan, Semua Kel/Desa	DANA ALOKASI UMUM (DAU)	-	1. Percepatan Pengentasan Kemiskinan dan Peningkatan Kualitas SDM yang Berdaya Saing Transformasi Tata Kelola Pemerintahan dan Birokrasi Berbasis Teknologi Informasi	-		215.000.000,00	SEKRETARIAT DPRD

NO	KODE	URUSAN / BIDANG URUSAN / PROGRAM / OUTCOME / KEGIATAN / SUB KEGIATAN	INDIKATOR PROGRAM / KEGIATAN / SUB KEGIATAN	TARGET AKHIR PERIODE RENSTRA OPD	REALISASI CAPAIAN RENJA OPD TAHUN 2024	PRAKIRAAN CAPAIAN TARGET RENJA OPD TAHUN 2025	CAPAIAN KINERJA DAN KERANGKA PENDANAAN						KELOMPOK SASARAN	PRAKIRAAN MAJU RENCANA TAHUN 2027		PERANGKAT DAERAH PENANGGUNG JAWAB
							TARGET 2026	PAGU INDIKATIF (Rp)	LOKASI	SUMBER DANA	PRIORITAS			TARGET	PAGU INDIKATIF (Rp)	
											NASIONAL	DAERAH				
1	2	3	4	5	6	7	8	9	10	11	12	13	14	15	16	17
	4.02.01.2.06	Administrasi Umum Perangkat Daerah	-	-			-	2.559.503.800,00			-	1. Percepatan Pengentasan Kemiskinan dan Peningkatan Kualitas SDM yang Berdaya Saing Transformasi Tata Kelola Pemerintahan dan Birokrasi Berbasis Teknologi Informasi	-	-	7.460.000.000,00	SEKRETARIAT DPRD
	4.02.01.2.06.0004	Penyediaan Bahan Logistik Kantor														
			-				-	337.471.000,00	Kab. Bengkulu Selatan, Semua Kecamatan, Semua Kel/Desa	DANA ALOKASI UMUM (DAU)	-	1. Percepatan Pengentasan Kemiskinan dan Peningkatan Kualitas SDM yang Berdaya Saing Transformasi Tata Kelola Pemerintahan dan Birokrasi Berbasis Teknologi Informasi	-		2.085.000.000,00	SEKRETARIAT DPRD
	4.02.01.2.06.0005	Penyediaan Barang Cetakan dan Penggandaan														
			Jumlah Paket Barang Cetakan dan Penggandaan yang Disediakan				1 Paket	94.060.800,00	Kab. Bengkulu Selatan, Semua Kecamatan, Semua Kel/Desa	DANA ALOKASI UMUM (DAU)	-	1. Percepatan Pengentasan Kemiskinan dan Peningkatan Kualitas SDM yang Berdaya Saing Transformasi Tata Kelola Pemerintahan dan Birokrasi Berbasis Teknologi Informasi	-		115.000.000,00	SEKRETARIAT DPRD

NO	KODE	URUSAN / BIDANG URUSAN / PROGRAM / OUTCOME / KEGIATAN / SUB KEGIATAN	INDIKATOR PROGRAM / KEGIATAN / SUB KEGIATAN	TARGET AKHIR PERIODE RENSTRA OPD	REALISASI CAPAIAN RENJA OPD TAHUN 2024	PRAKIRAAN CAPAIAN TARGET RENJA OPD TAHUN 2025	CAPAIAN KINERJA DAN KERANGKA PENDANAAN						KELOMPOK SASARAN	PRAKIRAAN MAJU RENCANA TAHUN 2027		PERANGKAT DAERAH PENANGGUNG JAWAB
							TARGET 2026	PAGU INDIKATIF (Rp)	LOKASI	SUMBER DANA	PRIORITAS			TARGET	PAGU INDIKATIF (Rp)	
											NASIONAL	DAERAH				
1	2	3	4	5	6	7	8	9	10	11	12	13	14	15	16	17
	4.02.01.2.06.0006	Penyediaan Bahan Bacaan dan Peraturan Perundang-undangan														
			Jumlah Dokumen Bahan Bacaan dan Peraturan Perundang-Undangan yang Disediakan				1 Dokumen	55.000.000,00	Kab. Bengkulu Selatan, Semua Kecamatan, Semua Kel/Desa	DANA ALOKASI UMUM (DAU)	-	1. Percepatan Pengentasan Kemiskinan dan Peningkatan Kualitas SDM yang Berdaya Saing Transformasi Tata Kelola Pemerintahan dan Birokrasi Berbasis Teknologi Informasi	-		1.905.000.000,00	SEKRETARIAT DPRD
	4.02.01.2.06.0009	Penyelenggaraan Rapat Koordinasi dan Konsultasi SKPD														
			Jumlah Laporan Penyelenggaraan Rapat Koordinasi dan Konsultasi SKPD				60 Laporan	2.072.972.000,00	Kab. Bengkulu Selatan, Semua Kecamatan, Semua Kel/Desa	DANA ALOKASI UMUM (DAU)	-	1. Percepatan Pengentasan Kemiskinan dan Peningkatan Kualitas SDM yang Berdaya Saing Transformasi Tata Kelola Pemerintahan dan Birokrasi Berbasis Teknologi Informasi	-		3.355.000.000,00	SEKRETARIAT DPRD
	4.02.01.2.07	Pengadaan Barang Milik Daerah Penunjang Urusan Pemerintah Daerah	-	-			-	24.960.000,00			-	1. Percepatan Pengentasan Kemiskinan dan Peningkatan Kualitas SDM yang Berdaya Saing Transformasi Tata Kelola Pemerintahan dan Birokrasi Berbasis Teknologi Informasi	-	-	325.000.000,00	SEKRETARIAT DPRD

NO	KODE	URUSAN / BIDANG URUSAN / PROGRAM / OUTCOME / KEGIATAN / SUB KEGIATAN	INDIKATOR PROGRAM / KEGIATAN / SUB KEGIATAN	TARGET AKHIR PERIODE RENSTRA OPD	REALISASI CAPAIAN RENJA OPD TAHUN 2024	PRAKIRAAN CAPAIAN TARGET RENJA OPD TAHUN 2025	CAPAIAN KINERJA DAN KERANGKA PENDANAAN						KELOMPOK SASARAN	PRAKIRAAN MAJU RENCANA TAHUN 2027		PERANGKAT DAERAH PENANGGUNG JAWAB
							TARGET 2026	PAGU INDIKATIF (Rp)	LOKASI	SUMBER DANA	PRIORITAS			TARGET	PAGU INDIKATIF (Rp)	
											NASIONAL	DAERAH				
1	2	3	4	5	6	7	8	9	10	11	12	13	14	15	16	17
	4.02.01.2.07.0010	Pengadaan Sarana dan Prasarana Gedung Kantor atau Bangunan Lainnya														
			Jumlah Unit Sarana dan Prasarana Gedung Kantor atau Bangunan Lainnya yang Disediakan				54 Unit	24.960.000,00	Kab. Bengkulu Selatan, Semua Kecamatan, Semua Kel/Desa	DANA ALOKASI UMUM (DAU)	-	1. Percepatan Pengentasan Kemiskinan dan Peningkatan Kualitas SDM yang Berdaya Saing Transformasi Tata Kelola Pemerintahan dan Birokrasi Berbasis Teknologi Informasi	-		325.000.000,00	SEKRETARIAT DPRD
	4.02.01.2.08	Penyediaan Jasa Penunjang Urusan Pemerintahan Daerah	-	-			-	731.839.944,00			-	-	-	-	1.125.000.000,00	SEKRETARIAT DPRD
	4.02.01.2.08.0002	Penyediaan Jasa Komunikasi, Sumber Daya Air dan Listrik														
			Jumlah Laporan Penyediaan Jasa Komunikasi, Sumber Daya Air dan Listrik yang Disediakan				12 Laporan	456.983.944,00	Kab. Bengkulu Selatan, Semua Kecamatan, Semua Kel/Desa	DANA ALOKASI UMUM (DAU)	-	-	-		545.000.000,00	SEKRETARIAT DPRD
	4.02.01.2.08.0003	Penyediaan Jasa Peralatan dan Perlengkapan Kantor														
			Jumlah Laporan Penyediaan Jasa Peralatan dan Perlengkapan Kantor yang Disediakan				1 Laporan	274.856.000,00	Kab. Bengkulu Selatan, Semua Kecamatan, Semua Kel/Desa	DANA ALOKASI UMUM (DAU)	-	1. Percepatan Pengentasan Kemiskinan dan Peningkatan Kualitas SDM yang Berdaya Saing Transformasi Tata Kelola Pemerintahan dan Birokrasi Berbasis Teknologi Informasi	-		395.000.000,00	SEKRETARIAT DPRD
	4.02.01.2.08.0004	Penyediaan Jasa Pelayanan Umum Kantor														

NO	KODE	URUSAN / BIDANG URUSAN / PROGRAM / OUTCOME / KEGIATAN / SUB KEGIATAN	INDIKATOR PROGRAM / KEGIATAN / SUB KEGIATAN	TARGET AKHIR PERIODE RENSTRA OPD	REALISASI CAPAIAN RENJA OPD TAHUN 2024	PRAKIRAAN CAPAIAN TARGET RENJA OPD TAHUN 2025	CAPAIAN KINERJA DAN KERANGKA PENDANAAN						KELOMPOK SASARAN	PRAKIRAAN MAJU RENCANA TAHUN 2027		PERANGKAT DAERAH PENANGGUNG JAWAB
							TARGET 2026	PAGU INDIKATIF (Rp)	LOKASI	SUMBER DANA	PRIORITAS			TARGET	PAGU INDIKATIF (Rp)	
											NASIONAL	DAERAH				
1	2	3	4	5	6	7	8	9	10	11	12	13	14	15	16	17
			0				0 0	0,00	-	DANA ALOKASI UMUM (DAU)	-	1. Percepatan Pengentasan Kemiskinan dan Peningkatan Kualitas SDM yang Berdaya Saing Transformasi Tata Kelola Pemerintahan dan Birokrasi Berbasis Teknologi Informasi	-		185.000.000,00	SEKRETARIAT DPRD
	4.02.01.2.09	Pemeliharaan Barang Milik Daerah Penunjang Urusan Pemerintahan Daerah	-	-			-	990.100.000,00			-	1. Percepatan Pengentasan Kemiskinan dan Peningkatan Kualitas SDM yang Berdaya Saing Transformasi Tata Kelola Pemerintahan dan Birokrasi Berbasis Teknologi Informasi	-	-	1.285.000.000,00	SEKRETARIAT DPRD
	4.02.01.2.09.0001	Penyediaan Jasa Pemeliharaan, Biaya Pemeliharaan, dan Pajak Kendaraan Perorangan Dinas atau Kendaraan Dinas Jabatan														
			Jumlah Kendaraan Perorangan Dinas atau Kendaraan Dinas Jabatan yang Dipelihara dan dibayarkan Pajaknya				40 Unit	841.100.000,00	Kab. Bengkulu Selatan, Semua Kecamatan, Semua Kel/Desa	DANA ALOKASI UMUM (DAU)	-	1. Percepatan Pengentasan Kemiskinan dan Peningkatan Kualitas SDM yang Berdaya Saing Transformasi Tata Kelola Pemerintahan dan Birokrasi Berbasis Teknologi Informasi	-		1.000.000.000,00	SEKRETARIAT DPRD
	4.02.01.2.09.0006	Pemeliharaan Peralatan dan Mesin Lainnya														

NO	KODE	URUSAN / BIDANG URUSAN / PROGRAM / OUTCOME / KEGIATAN / SUB KEGIATAN	INDIKATOR PROGRAM / KEGIATAN / SUB KEGIATAN	TARGET AKHIR PERIODE RENSTRA OPD	REALISASI CAPAIAN RENJA OPD TAHUN 2024	PRAKIRAAN CAPAIAN TARGET RENJA OPD TAHUN 2025	CAPAIAN KINERJA DAN KERANGKA PENDANAAN						KELOMPOK SASARAN	PRAKIRAAN MAJU RENCANA TAHUN 2027		PERANGKAT DAERAH PENANGGUNG JAWAB
							TARGET 2026	PAGU INDIKATIF (Rp)	LOKASI	SUMBER DANA	PRIORITAS			TARGET	PAGU INDIKATIF (Rp)	
											NASIONAL	DAERAH				
1	2	3	4	5	6	7	8	9	10	11	12	13	14	15	16	17
			Jumlah Peralatan dan Mesin Lainnya yang Dipelihara				1 Unit	85.000.000,00	Kab. Bengkulu Selatan, Semua Kecamatan, Semua Kel/Desa	DANA ALOKASI UMUM (DAU)	-	1. Percepatan Pengentasan Kemiskinan dan Peningkatan Kualitas SDM yang Berdaya Saing Transformasi Tata Kelola Pemerintahan dan Birokrasi Berbasis Teknologi Informasi	-		140.000.000,00	SEKRETARIAT DPRD
	4.02.01.2.09.0009	Pemeliharaan/Rehabilitasi Gedung Kantor dan Bangunan Lainnya														
			Jumlah Gedung Kantor dan Bangunan Lainnya yang Dipelihara/Direhabilitasi				6 Unit	64.000.000,00	Kab. Bengkulu Selatan, Semua Kecamatan, Semua Kel/Desa	DANA ALOKASI UMUM (DAU)	-	1. Percepatan Pengentasan Kemiskinan dan Peningkatan Kualitas SDM yang Berdaya Saing Transformasi Tata Kelola Pemerintahan dan Birokrasi Berbasis Teknologi Informasi	-		145.000.000,00	SEKRETARIAT DPRD
	4.02.01.2.15	Layanan Keuangan dan Kesejahteraan DPRD	-	-			-	12.764.616.000,00			-	1. Percepatan Pengentasan Kemiskinan dan Peningkatan Kualitas SDM yang Berdaya Saing Transformasi Tata Kelola Pemerintahan dan Birokrasi Berbasis Teknologi Informasi	-	-	2.445.000.000,00	SEKRETARIAT DPRD
	4.02.01.2.15.0001	Penyelenggaraan Administrasi Keuangan DPRD														

NO	KODE	URUSAN / BIDANG URUSAN / PROGRAM / OUTCOME / KEGIATAN / SUB KEGIATAN	INDIKATOR PROGRAM / KEGIATAN / SUB KEGIATAN	TARGET AKHIR PERIODE RENSTRA OPD	REALISASI CAPAIAN RENJA OPD TAHUN 2024	PRAKIRAAN CAPAIAN TARGET RENJA OPD TAHUN 2025	CAPAIAN KINERJA DAN KERANGKA PENDANAAN						KELOMPOK SASARAN	PRAKIRAAN MAJU RENCANA TAHUN 2027		PERANGKAT DAERAH PENANGGUNG JAWAB
							TARGET 2026	PAGU INDIKATIF (Rp)	LOKASI	SUMBER DANA	PRIORITAS			TARGET	PAGU INDIKATIF (Rp)	
											NASIONAL	DAERAH				
1	2	3	4	5	6	7	8	9	10	11	12	13	14	15	16	17
			Jumlah Anggota DPRD yang Menerima Hak Keuangan DPRD				25 Orang/Bulan	12.482.485.000,00	Kab. Bengkulu Selatan, Semua Kecamatan, Semua Kel/Desa	DANA ALOKASI UMUM (DAU)	-	1. Percepatan Pengentasan Kemiskinan dan Peningkatan Kualitas SDM yang Berdaya Saing Transformasi Tata Kelola Pemerintahan dan Birokrasi Berbasis Teknologi Informasi	-		2.005.000.000,00	SEKRETARIAT DPRD
	4.02.01.2.15.0002	Penyediaan Pakaian Dinas dan Atribut DPRD														
			Jumlah Paket Pakaian Dinas dan Atribut DPRD yang Disediakan				25 Paket	137.500.000,00	Kab. Bengkulu Selatan, Semua Kecamatan, Semua Kel/Desa	DANA ALOKASI UMUM (DAU)	-	1. Percepatan Pengentasan Kemiskinan dan Peningkatan Kualitas SDM yang Berdaya Saing Transformasi Tata Kelola Pemerintahan dan Birokrasi Berbasis Teknologi Informasi	-		295.000.000,00	SEKRETARIAT DPRD
	4.02.01.2.15.0003	Pelaksanaan Medical Check Up DPRD														
			Jumlah Orang yang Mengikuti Medical Check Up DPRD				25 Orang	144.631.000,00	Kab. Bengkulu Selatan, Semua Kecamatan, Semua Kel/Desa	DANA ALOKASI UMUM (DAU)	-	1. Percepatan Pengentasan Kemiskinan dan Peningkatan Kualitas SDM yang Berdaya Saing Transformasi Tata Kelola Pemerintahan dan Birokrasi Berbasis Teknologi Informasi	-		145.000.000,00	SEKRETARIAT DPRD

NO	KODE	URUSAN / BIDANG URUSAN / PROGRAM / OUTCOME / KEGIATAN / SUB KEGIATAN	INDIKATOR PROGRAM / KEGIATAN / SUB KEGIATAN	TARGET AKHIR PERIODE RENSTRA OPD	REALISASI CAPAIAN RENJA OPD TAHUN 2024	PRAKIRAAN CAPAIAN TARGET RENJA OPD TAHUN 2025	CAPAIAN KINERJA DAN KERANGKA PENDANAAN						KELOMPOK SASARAN	PRAKIRAAN MAJU RENCANA TAHUN 2027		PERANGKAT DAERAH PENANGGUNG JAWAB
							TARGET 2026	PAGU INDIKATIF (Rp)	LOKASI	SUMBER DANA	PRIORITAS			TARGET	PAGU INDIKATIF (Rp)	
											NASIONAL	DAERAH				
1	2	3	4	5	6	7	8	9	10	11	12	13	14	15	16	17
	4.02.01.2.16	Layanan Administrasi DPRD	-	-			-	1.533.222.000,00			-	1. Percepatan Pengentasan Kemiskinan dan Peningkatan Kualitas SDM yang Berdaya Saing Transformasi Tata Kelola Pemerintahan dan Birokrasi Berbasis Teknologi Informasi	-	-	40.000.000,00	SEKRETARIAT DPRD
	4.02.01.2.16.0004	Penyediaan Kebutuhan Rumah Tangga DPRD														
			Jumlah Paket Kebutuhan Rumah Tangga DPRD yang Disediakan				1 Paket	1.533.222.000,00	Kab. Bengkulu Selatan, Semua Kecamatan, Semua Kel/Desa	DANA ALOKASI UMUM (DAU)	-	1. Percepatan Pengentasan Kemiskinan dan Peningkatan Kualitas SDM yang Berdaya Saing Transformasi Tata Kelola Pemerintahan dan Birokrasi Berbasis Teknologi Informasi	-		40.000.000,00	SEKRETARIAT DPRD
2.	**4.02.02**	**PROGRAM DUKUNGAN PELAKSANAAN TUGAS DAN FUNGSI DPRD**	**-**	**-**			**-**	**17.222.347.000,00**						**-**	**13.805.000.000,00**	

NO	KODE	URUSAN / BIDANG URUSAN / PROGRAM / OUTCOME / KEGIATAN / SUB KEGIATAN	INDIKATOR PROGRAM / KEGIATAN / SUB KEGIATAN	TARGET AKHIR PERIODE RENSTRA OPD	REALISASI CAPAIAN RENJA OPD TAHUN 2024	PRAKIRAAN CAPAIAN TARGET RENJA OPD TAHUN 2025	CAPAIAN KINERJA DAN KERANGKA PENDANAAN						KELOMPOK SASARAN	PRAKIRAAN MAJU RENCANA TAHUN 2027		PERANGKAT DAERAH PENANGGUNG JAWAB
							TARGET 2026	PAGU INDIKATIF (Rp)	LOKASI	SUMBER DANA	PRIORITAS			TARGET	PAGU INDIKATIF (Rp)	
											NASIONAL	DAERAH				
1	2	3	4	5	6	7	8	9	10	11	12	13	14	15	16	17
	4.02.02.2.01	Pembentukan Peraturan Daerah dan Peraturan DPRD	-	-			-	124.123.000,00			-	1. Percepatan Pengentasan Kemiskinan dan Peningkatan Kualitas SDM yang Berdaya Saing Transformasi Tata Kelola Pemerintahan dan Birokrasi Berbasis Teknologi Informasi	-	-	255.000.000,00	SEKRETARIAT DPRD
	4.02.02.2.01.0002	Pembahasan Rancangan Peraturan Daerah														
			Jumlah Dokumen Hasil Pembahasan Rancangan Peraturan Daerah				10 Dokumen	124.123.000,00	Kab. Bengkulu Selatan, Semua Kecamatan, Semua Kel/Desa	DANA ALOKASI UMUM (DAU)	-	1. Percepatan Pengentasan Kemiskinan dan Peningkatan Kualitas SDM yang Berdaya Saing Transformasi Tata Kelola Pemerintahan dan Birokrasi Berbasis Teknologi Informasi	-		255.000.000,00	SEKRETARIAT DPRD
	4.02.02.2.02	Pembahasan Kebijakan Anggaran	-	-			-	168.024.000,00			-	1. Percepatan Pengentasan Kemiskinan dan Peningkatan Kualitas SDM yang Berdaya Saing Transformasi Tata Kelola Pemerintahan dan Birokrasi Berbasis Teknologi Informasi	-	-	275.000.000,00	SEKRETARIAT DPRD
	4.02.02.2.02.0001	Pembahasan KUA dan PPAS														

NO	KODE	URUSAN / BIDANG URUSAN / PROGRAM / OUTCOME / KEGIATAN / SUB KEGIATAN	INDIKATOR PROGRAM / KEGIATAN / SUB KEGIATAN	TARGET AKHIR PERIODE RENSTRA OPD	REALISASI CAPAIAN RENJA OPD TAHUN 2024	PRAKIRAAN CAPAIAN TARGET RENJA OPD TAHUN 2025	CAPAIAN KINERJA DAN KERANGKA PENDANAAN						KELOMPOK SASARAN	PRAKIRAAN MAJU RENCANA TAHUN 2027		PERANGKAT DAERAH PENANGGUNG JAWAB
							TARGET 2026	PAGU INDIKATIF (Rp)	LOKASI	SUMBER DANA	PRIORITAS			TARGET	PAGU INDIKATIF (Rp)	
											NASIONAL	DAERAH				
1	2	3	4	5	6	7	8	9	10	11	12	13	14	15	16	17
			0				1 0	40.219.000,00	-	DANA ALOKASI UMUM (DAU)	-	1. Percepatan Pengentasan Kemiskinan dan Peningkatan Kualitas SDM yang Berdaya Saing Transformasi Tata Kelola Pemerintahan dan Birokrasi Berbasis Teknologi Informasi	-		60.000.000,00	SEKRETARIAT DPRD
	4.02.02.2.02.0002	Pembahasan Perubahan KUA dan Perubahan PPAS														
			0				0 0	34.680.000,00	-	DANA ALOKASI UMUM (DAU)	-	1. Percepatan Pengentasan Kemiskinan dan Peningkatan Kualitas SDM yang Berdaya Saing Transformasi Tata Kelola Pemerintahan dan Birokrasi Berbasis Teknologi Informasi	-		60.000.000,00	SEKRETARIAT DPRD
	4.02.02.2.02.0003	Pembahasan APBD														
			0				0 0	32.375.000,00	-	DANA ALOKASI UMUM (DAU)	-	1. Percepatan Pengentasan Kemiskinan dan Peningkatan Kualitas SDM yang Berdaya Saing Transformasi Tata Kelola Pemerintahan dan Birokrasi Berbasis Teknologi Informasi	-		60.000.000,00	SEKRETARIAT DPRD

NO	KODE	URUSAN / BIDANG URUSAN / PROGRAM / OUTCOME / KEGIATAN / SUB KEGIATAN	INDIKATOR PROGRAM / KEGIATAN / SUB KEGIATAN	TARGET AKHIR PERIODE RENSTRA OPD	REALISASI CAPAIAN RENJA OPD TAHUN 2024	PRAKIRAAN CAPAIAN TARGET RENJA OPD TAHUN 2025	CAPAIAN KINERJA DAN KERANGKA PENDANAAN						KELOMPOK SASARAN	PRAKIRAAN MAJU RENCANA TAHUN 2027		PERANGKAT DAERAH PENANGGUNG JAWAB
							TARGET 2026	PAGU INDIKATIF (Rp)	LOKASI	SUMBER DANA	PRIORITAS			TARGET	PAGU INDIKATIF (Rp)	
											NASIONAL	DAERAH				
1	2	3	4	5	6	7	8	9	10	11	12	13	14	15	16	17
	4.02.02.2.02.0004	Pembahasan APBD Perubahan														
			0				0 0	34.708.000,00	-	DANA ALOKASI UMUM (DAU)	-	1. Percepatan Pengentasan Kemiskinan dan Peningkatan Kualitas SDM yang Berdaya Saing Transformasi Tata Kelola Pemerintahan dan Birokrasi Berbasis Teknologi Informasi	-		60.000.000,00	SEKRETARIAT DPRD
	4.02.02.2.02.0006	Pembahasan Pertanggungjawaban APBD														
			0				0 0	26.042.000,00	-	DANA ALOKASI UMUM (DAU)	-	1. Percepatan Pengentasan Kemiskinan dan Peningkatan Kualitas SDM yang Berdaya Saing Transformasi Tata Kelola Pemerintahan dan Birokrasi Berbasis Teknologi Informasi	-		35.000.000,00	SEKRETARIAT DPRD
	4.02.02.2.03	Pengawasan Penyelenggaraan Pemerintahan	-	-			-	0,00			-	1. Percepatan Pengentasan Kemiskinan dan Peningkatan Kualitas SDM yang Berdaya Saing Transformasi Tata Kelola Pemerintahan dan Birokrasi Berbasis Teknologi Informasi	-	-	165.000.000,00	SEKRETARIAT DPRD

NO	KODE	URUSAN / BIDANG URUSAN / PROGRAM / OUTCOME / KEGIATAN / SUB KEGIATAN	INDIKATOR PROGRAM / KEGIATAN / SUB KEGIATAN	TARGET AKHIR PERIODE RENSTRA OPD	REALISASI CAPAIAN RENJA OPD TAHUN 2024	PRAKIRAAN CAPAIAN TARGET RENJA OPD TAHUN 2025	CAPAIAN KINERJA DAN KERANGKA PENDANAAN						KELOMPOK SASARAN	PRAKIRAAN MAJU RENCANA TAHUN 2027		PERANGKAT DAERAH PENANGGUNG JAWAB
							TARGET 2026	PAGU INDIKATIF (Rp)	LOKASI	SUMBER DANA	PRIORITAS			TARGET	PAGU INDIKATIF (Rp)	
											NASIONAL	DAERAH				
1	2	3	4	5	6	7	8	9	10	11	12	13	14	15	16	17
	4.02.02.2.03.0006	Pengawasan Tindak Lanjut Hasil Pemeriksaan Laporan Keuangan oleh Badan Pemeriksa Keuangan														
			0				0 0	0,00	-	DANA ALOKASI UMUM (DAU)	-	1. Percepatan Pengentasan Kemiskinan dan Peningkatan Kualitas SDM yang Berdaya Saing Transformasi Tata Kelola Pemerintahan dan Birokrasi Berbasis Teknologi Informasi	-		55.000.000,00	SEKRETARIAT DPRD
	4.02.02.2.03.0007	Pengawasan Penggunaan Anggaran														
			Jumlah Dokumen Hasil Pengawasan Penggunaan Anggaran				47 Dokumen	0,00	Kab. Bengkulu Selatan, Semua Kecamatan, Semua Kel/Desa	DANA ALOKASI UMUM (DAU)	-	1. Percepatan Pengentasan Kemiskinan dan Peningkatan Kualitas SDM yang Berdaya Saing Transformasi Tata Kelola Pemerintahan dan Birokrasi Berbasis Teknologi Informasi	-		55.000.000,00	SEKRETARIAT DPRD
	4.02.02.2.03.0008	Pembahasan Laporan Keterangan Pertanggungjawaban Kepala Daerah														

NO	KODE	URUSAN / BIDANG URUSAN / PROGRAM / OUTCOME / KEGIATAN / SUB KEGIATAN	INDIKATOR PROGRAM / KEGIATAN / SUB KEGIATAN	TARGET AKHIR PERIODE RENSTRA OPD	REALISASI CAPAIAN RENJA OPD TAHUN 2024	PRAKIRAAN CAPAIAN TARGET RENJA OPD TAHUN 2025	CAPAIAN KINERJA DAN KERANGKA PENDANAAN						KELOMPOK SASARAN	PRAKIRAAN MAJU RENCANA TAHUN 2027		PERANGKAT DAERAH PENANGGUNG JAWAB
							TARGET 2026	PAGU INDIKATIF (Rp)	LOKASI	SUMBER DANA	PRIORITAS			TARGET	PAGU INDIKATIF (Rp)	
											NASIONAL	DAERAH				
1	2	3	4	5	6	7	8	9	10	11	12	13	14	15	16	17
			Jumlah Rekomendasi Hasil Pembahasan Laporan Keterangan Pertanggungjawaban Kepala Daerah				47 Dokumen	0,00	Kab. Bengkulu Selatan, Semua Kecamatan, Semua Kel/Desa	DANA ALOKASI UMUM (DAU)	-	1. Percepatan Pengentasan Kemiskinan dan Peningkatan Kualitas SDM yang Berdaya Saing Transformasi Tata Kelola Pemerintahan dan Birokrasi Berbasis Teknologi Informasi	-		55.000.000,00	SEKRETARIAT DPRD
	4.02.02.2.04	Peningkatan Kapasitas DPRD	-	-			-	1.279.443.000,00			-	1. Percepatan Pengentasan Kemiskinan dan Peningkatan Kualitas SDM yang Berdaya Saing Transformasi Tata Kelola Pemerintahan dan Birokrasi Berbasis Teknologi Informasi	-	-	3.100.000.000,00	SEKRETARIAT DPRD
	4.02.02.2.04.0002	Pendalaman Tugas DPRD														
			Jumlah Dokumen Hasil Pendalaman Tugas DPRD				25 Dokumen	787.459.000,00	Kab. Bengkulu Selatan, Semua Kecamatan, Semua Kel/Desa	DANA ALOKASI UMUM (DAU)	-	1. Percepatan Pengentasan Kemiskinan dan Peningkatan Kualitas SDM yang Berdaya Saing Transformasi Tata Kelola Pemerintahan dan Birokrasi Berbasis Teknologi Informasi	-		1.855.000.000,00	SEKRETARIAT DPRD
	4.02.02.2.04.0004	Penyediaan Kelompok Pakar dan Tim Ahli														

NO	KODE	URUSAN / BIDANG URUSAN / PROGRAM / OUTCOME / KEGIATAN / SUB KEGIATAN	INDIKATOR PROGRAM / KEGIATAN / SUB KEGIATAN	TARGET AKHIR PERIODE RENSTRA OPD	REALISASI CAPAIAN RENJA OPD TAHUN 2024	PRAKIRAAN CAPAIAN TARGET RENJA OPD TAHUN 2025	CAPAIAN KINERJA DAN KERANGKA PENDANAAN						KELOMPOK SASARAN	PRAKIRAAN MAJU RENCANA TAHUN 2027		PERANGKAT DAERAH PENANGGUNG JAWAB
							TARGET 2026	PAGU INDIKATIF (Rp)	LOKASI	SUMBER DANA	PRIORITAS			TARGET	PAGU INDIKATIF (Rp)	
											NASIONAL	DAERAH				
1	2	3	4	5	6	7	8	9	10	11	12	13	14	15	16	17
			Jumlah Orang dalam Kelompok Pakar dan Tim Ahli				12 Orang	173.159.000,00	Kab. Bengkulu Selatan, Semua Kecamatan, Semua Kel/Desa	DANA ALOKASI UMUM (DAU)	-	1. Percepatan Pengentasan Kemiskinan dan Peningkatan Kualitas SDM yang Berdaya Saing Transformasi Tata Kelola Pemerintahan dan Birokrasi Berbasis Teknologi Informasi	-		155.000.000,00	SEKRETARIAT DPRD
	4.02.02.2.04.0005	Penyediaan Tenaga Ahli Fraksi														
			Jumlah Tenaga Ahli Fraksi				7 Orang	3.708.000,00	Kab. Bengkulu Selatan, Semua Kecamatan, Semua Kel/Desa	DANA ALOKASI UMUM (DAU)	-	1. Percepatan Pengentasan Kemiskinan dan Peningkatan Kualitas SDM yang Berdaya Saing Transformasi Tata Kelola Pemerintahan dan Birokrasi Berbasis Teknologi Informasi	-		155.000.000,00	SEKRETARIAT DPRD
	4.02.02.2.04.0006	Penyelenggaraan Hubungan Masyarakat														
			Jumlah Dokumen Hasil Penyelenggaraan Hubungan Masyarakat				125 Dokumen	0,00	Kab. Bengkulu Selatan, Semua Kecamatan, Semua Kel/Desa	DANA ALOKASI UMUM (DAU)	-	1. Percepatan Pengentasan Kemiskinan dan Peningkatan Kualitas SDM yang Berdaya Saing Transformasi Tata Kelola Pemerintahan dan Birokrasi Berbasis Teknologi Informasi	-		95.000.000,00	SEKRETARIAT DPRD

NO	KODE	URUSAN / BIDANG URUSAN / PROGRAM / OUTCOME / KEGIATAN / SUB KEGIATAN	INDIKATOR PROGRAM / KEGIATAN / SUB KEGIATAN	TARGET AKHIR PERIODE RENSTRA OPD	REALISASI CAPAIAN RENJA OPD TAHUN 2024	PRAKIRAAN CAPAIAN TARGET RENJA OPD TAHUN 2025	CAPAIAN KINERJA DAN KERANGKA PENDANAAN						KELOMPOK SASARAN	PRAKIRAAN MAJU RENCANA TAHUN 2027		PERANGKAT DAERAH PENANGGUNG JAWAB
							TARGET 2026	PAGU INDIKATIF (Rp)	LOKASI	SUMBER DANA	PRIORITAS			TARGET	PAGU INDIKATIF (Rp)	
											NASIONAL	DAERAH				
1	2	3	4	5	6	7	8	9	10	11	12	13	14	15	16	17
	4.02.02.2.04.0007	Penyusunan Program Kerja DPRD														
			Jumlah Dokumen Rencana Kerja DPRD				50 Dokumen	315.117.000,00	Kab. Bengkulu Selatan, Semua Kecamatan, Semua Kel/Desa	DANA ALOKASI UMUM (DAU)	-	1. Percepatan Pengentasan Kemiskinan dan Peningkatan Kualitas SDM yang Berdaya Saing Transformasi Tata Kelola Pemerintahan dan Birokrasi Berbasis Teknologi Informasi	-		585.000.000,00	SEKRETARIAT DPRD
	4.02.02.2.04.0008	Publikasi dan Dokumentasi DPRD														
			Jumlah Dokumen Publikasi dan Dokumentasi DPRD				36 Dokumen	0,00	Kab. Bengkulu Selatan, Semua Kecamatan, Semua Kel/Desa	DANA ALOKASI UMUM (DAU)	-	1. Percepatan Pengentasan Kemiskinan dan Peningkatan Kualitas SDM yang Berdaya Saing Transformasi Tata Kelola Pemerintahan dan Birokrasi Berbasis Teknologi Informasi	-		255.000.000,00	SEKRETARIAT DPRD
	4.02.02.2.05	Penyerapan dan Penghimpunan Aspirasi Masyarakat	-	-			-	494.239.000,00			-	1. Percepatan Pengentasan Kemiskinan dan Peningkatan Kualitas SDM yang Berdaya Saing Transformasi Tata Kelola Pemerintahan dan Birokrasi Berbasis Teknologi Informasi	-	-	1.385.000.000,00	SEKRETARIAT DPRD

NO	KODE	URUSAN / BIDANG URUSAN / PROGRAM / OUTCOME / KEGIATAN / SUB KEGIATAN	INDIKATOR PROGRAM / KEGIATAN / SUB KEGIATAN	TARGET AKHIR PERIODE RENSTRA OPD	REALISASI CAPAIAN RENJA OPD TAHUN 2024	PRAKIRAAN CAPAIAN TARGET RENJA OPD TAHUN 2025	CAPAIAN KINERJA DAN KERANGKA PENDANAAN						KELOMPOK SASARAN	PRAKIRAAN MAJU RENCANA TAHUN 2027		PERANGKAT DAERAH PENANGGUNG JAWAB
							TARGET 2026	PAGU INDIKATIF (Rp)	LOKASI	SUMBER DANA	PRIORITAS			TARGET	PAGU INDIKATIF (Rp)	
											NASIONAL	DAERAH				
1	2	3	4	5	6	7	8	9	10	11	12	13	14	15	16	17
	4.02.02.2.05.0001	Kunjungan Kerja dalam Daerah														
			0				0 0	59.740.000,00	-	DANA ALOKASI UMUM (DAU)	-	1. Percepatan Pengentasan Kemiskinan dan Peningkatan Kualitas SDM yang Berdaya Saing Transformasi Tata Kelola Pemerintahan dan Birokrasi Berbasis Teknologi Informasi	-		105.000.000,00	SEKRETARIAT DPRD
	4.02.02.2.05.0002	Penyusunan Pokok-Pokok Pikiran DPRD														
			0				0 0	0,00	-	DANA ALOKASI UMUM (DAU)	-	1. Percepatan Pengentasan Kemiskinan dan Peningkatan Kualitas SDM yang Berdaya Saing Transformasi Tata Kelola Pemerintahan dan Birokrasi Berbasis Teknologi Informasi	-		75.000.000,00	SEKRETARIAT DPRD
	4.02.02.2.05.0003	Pelaksanaan Reses														

NO	KODE	URUSAN / BIDANG URUSAN / PROGRAM / OUTCOME / KEGIATAN / SUB KEGIATAN	INDIKATOR PROGRAM / KEGIATAN / SUB KEGIATAN	TARGET AKHIR PERIODE RENSTRA OPD	REALISASI CAPAIAN RENJA OPD TAHUN 2024	PRAKIRAAN CAPAIAN TARGET RENJA OPD TAHUN 2025	CAPAIAN KINERJA DAN KERANGKA PENDANAAN						KELOMPOK SASARAN	PRAKIRAAN MAJU RENCANA TAHUN 2027		PERANGKAT DAERAH PENANGGUNG JAWAB
							TARGET 2026	PAGU INDIKATIF (Rp)	LOKASI	SUMBER DANA	PRIORITAS			TARGET	PAGU INDIKATIF (Rp)	
											NASIONAL	DAERAH				
1	2	3	4	5	6	7	8	9	10	11	12	13	14	15	16	17
			0				0 0	434.499.000,00	-	DANA ALOKASI UMUM (DAU)	-	1. Percepatan Pengentasan Kemiskinan dan Peningkatan Kualitas SDM yang Berdaya Saing Transformasi Tata Kelola Pemerintahan dan Birokrasi Berbasis Teknologi Informasi	-		1.205.000.000,00	SEKRETARIAT DPRD
	4.02.02.2.06	Pelaksanaan dan Pengawasan Kode Etik DPRD	-	-			-	0,00			-	-	-	-	40.000.000,00	SEKRETARIAT DPRD
	4.02.02.2.06.0002	Pengawasan Kode Etik DPRD														
			Jumlah Laporan Hasil Pengawasan Kode Etik DPRD				25 Laporan	0,00	-	-	-	-	-		40.000.000,00	SEKRETARIAT DPRD
	4.02.02.2.07	Pembahasan Kerja Sama Daerah	-	-			-	7.080.000,00			-	-	-	-	250.000.000,00	SEKRETARIAT DPRD
	4.02.02.2.07.0001	Fasilitasi, Verifikasi, dan Koordinasi Persetujuan Kerja Sama Daerah														
			-				-	0,00	-	-	-	-	-		125.000.000,00	SEKRETARIAT DPRD
	4.02.02.2.07.0002	Penyusunan Bahan Komunikasi dan Publikasi														
			Jumlah Dokumen Bahan Komunikasi dan Publikasi yang Disusun				36 Dokumen	7.080.000,00	Kab. Bengkulu Selatan, Semua Kecamatan, Semua Kel/Desa	DANA ALOKASI UMUM (DAU)	-	1. Percepatan Pengentasan Kemiskinan dan Peningkatan Kualitas SDM yang Berdaya Saing Transformasi Tata Kelola Pemerintahan dan Birokrasi Berbasis Teknologi Informasi	-		125.000.000,00	SEKRETARIAT DPRD

NO	KODE	URUSAN / BIDANG URUSAN / PROGRAM / OUTCOME / KEGIATAN / SUB KEGIATAN	INDIKATOR PROGRAM / KEGIATAN / SUB KEGIATAN	TARGET AKHIR PERIODE RENSTRA OPD	REALISASI CAPAIAN RENJA OPD TAHUN 2024	PRAKIRAAN CAPAIAN TARGET RENJA OPD TAHUN 2025	CAPAIAN KINERJA DAN KERANGKA PENDANAAN						KELOMPOK SASARAN	PRAKIRAAN MAJU RENCANA TAHUN 2027		PERANGKAT DAERAH PENANGGUNG JAWAB
							TARGET 2026	PAGU INDIKATIF (Rp)	LOKASI	SUMBER DANA	PRIORITAS			TARGET	PAGU INDIKATIF (Rp)	
											NASIONAL	DAERAH				
1	2	3	4	5	6	7	8	9	10	11	12	13	14	15	16	17
	4.02.02.2.08	Fasilitasi Tugas DPRD	-	-			-	15.149.438.000,00			-	1. Percepatan Pengentasan Kemiskinan dan Peningkatan Kualitas SDM yang Berdaya Saing Transformasi Tata Kelola Pemerintahan dan Birokrasi Berbasis Teknologi Informasi	-	-	8.335.000.000,00	SEKRETARIAT DPRD
	4.02.02.2.08.0001	Koordinasi dan Konsultasi Pelaksanaan Tugas DPRD														
			Jumlah Dokumen Hasil Koordinasi dan Konsultasi Pelaksanaan Tugas DPRD				41 Dokumen	15.109.513.000,00	Kab. Bengkulu Selatan, Semua Kecamatan, Semua Kel/Desa	DANA ALOKASI UMUM (DAU)	-	1. Percepatan Pengentasan Kemiskinan dan Peningkatan Kualitas SDM yang Berdaya Saing Transformasi Tata Kelola Pemerintahan dan Birokrasi Berbasis Teknologi Informasi	-		8.205.000.000,00	SEKRETARIAT DPRD
	4.02.02.2.08.0002	Penyusunan Laporan Kinerja DPRD														
			Jumlah Laporan Fraksi, Alat Kelengkapan dan Kinerja DPRD yang Disusun				1 Laporan	0,00	Kab. Bengkulu Selatan, Semua Kecamatan, Semua Kel/Desa	DANA ALOKASI UMUM (DAU)	-	1. Percepatan Pengentasan Kemiskinan dan Peningkatan Kualitas SDM yang Berdaya Saing Transformasi Tata Kelola Pemerintahan dan Birokrasi Berbasis Teknologi Informasi	-		50.000.000,00	SEKRETARIAT DPRD

NO	KODE	URUSAN / BIDANG URUSAN / PROGRAM / OUTCOME / KEGIATAN / SUB KEGIATAN	INDIKATOR PROGRAM / KEGIATAN / SUB KEGIATAN	TARGET AKHIR PERIODE RENSTRA OPD	REALISASI CAPAIAN RENJA OPD TAHUN 2024	PRAKIRAAN CAPAIAN TARGET RENJA OPD TAHUN 2025	CAPAIAN KINERJA DAN KERANGKA PENDANAAN						KELOMPOK SASARAN	PRAKIRAAN MAJU RENCANA TAHUN 2027		PERANGKAT DAERAH PENANGGUNG JAWAB
							TARGET 2026	PAGU INDIKATIF (Rp)	LOKASI	SUMBER DANA	PRIORITAS			TARGET	PAGU INDIKATIF (Rp)	
											NASIONAL	DAERAH				
1	2	3	4	5	6	7	8	9	10	11	12	13	14	15	16	17
	4.02.02.2.08.0003	Fasilitasi Pelaksanaan Tugas Badan Musyawarah														
			Jumlah Dokumen Hasil Fasilitasi Pelaksanaan Tugas Badan Musyawarah				25 Dokumen	19.058.000,00	Kab. Bengkulu Selatan, Semua Kecamatan, Semua Kel/Desa	DANA ALOKASI UMUM (DAU)	-	1. Percepatan Pengentasan Kemiskinan dan Peningkatan Kualitas SDM yang Berdaya Saing Transformasi Tata Kelola Pemerintahan dan Birokrasi Berbasis Teknologi Informasi	-		40.000.000,00	SEKRETARIAT DPRD
	4.02.02.2.08.0004	Fasilitasi Tugas Pimpinan DPRD														
			Jumlah Dokumen Hasil Fasilitasi Tugas Pimpinan DPRD				20 Dokumen	20.867.000,00	Kab. Bengkulu Selatan, Semua Kecamatan, Semua Kel/Desa	DANA ALOKASI UMUM (DAU)	-	1. Percepatan Pengentasan Kemiskinan dan Peningkatan Kualitas SDM yang Berdaya Saing Transformasi Tata Kelola Pemerintahan dan Birokrasi Berbasis Teknologi Informasi	-		40.000.000,00	SEKRETARIAT DPRD
	X	**NON URUSAN**						**71.290.000,00**							**140.000.000,00**	
	X.XX	**URUSAN PEMERINTAHAN BIDANG XX**						**71.290.000,00**							**140.000.000,00**	
1.	**X.XX.01**	**PROGRAM PENUNJANG URUSAN PEMERINTAHAN DAERAH KABUPATEN/KOTA**	**-**	**-**			**-**	**71.290.000,00**						**-**	**140.000.000,00**	

NO	KODE	URUSAN / BIDANG URUSAN / PROGRAM / OUTCOME / KEGIATAN / SUB KEGIATAN	INDIKATOR PROGRAM / KEGIATAN / SUB KEGIATAN	TARGET AKHIR PERIODE RENSTRA OPD	REALISASI CAPAIAN RENJA OPD TAHUN 2024	PRAKIRAAN CAPAIAN TARGET RENJA OPD TAHUN 2025	CAPAIAN KINERJA DAN KERANGKA PENDANAAN						KELOMPOK SASARAN	PRAKIRAAN MAJU RENCANA TAHUN 2027		PERANGKAT DAERAH PENANGGUNG JAWAB
							TARGET 2026	PAGU INDIKATIF (Rp)	LOKASI	SUMBER DANA	PRIORITAS			TARGET	PAGU INDIKATIF (Rp)	
											NASIONAL	DAERAH				
1	2	3	4	5	6	7	8	9	10	11	12	13	14	15	16	17
	X.XX.01.2.06	Administrasi Umum Perangkat Daerah	-	-			-	71.290.000,00			-	1. Percepatan Pengentasan Kemiskinan dan Peningkatan Kualitas SDM yang Berdaya Saing Transformasi Tata Kelola Pemerintahan dan Birokrasi Berbasis Teknologi Informasi	-	-	140.000.000,00	SEKRETARIAT DPRD
	X.XX.01.2.06.0001	Penyediaan Komponen Instalasi Listrik/Penerangan Bangunan Kantor														
			Jumlah Paket Komponen Instalasi Listrik/Penerangan Bangunan Kantor yang Disediakan				1 Paket	71.290.000,00	Kab. Bengkulu Selatan, Semua Kecamatan, Semua Kel/Desa	DANA ALOKASI UMUM (DAU)	-	1. Percepatan Pengentasan Kemiskinan dan Peningkatan Kualitas SDM yang Berdaya Saing Transformasi Tata Kelola Pemerintahan dan Birokrasi Berbasis Teknologi Informasi	-		140.000.000,00	SEKRETARIAT DPRD
		BADAN PERENCANAAN PEMBANGUNAN DAERAH, PENELITIAN DAN PENGEMBANGAN						**11.022.482.300,00**							**11.427.138.142,00**	
	5	**UNSUR PENUNJANG URUSAN PEMERINTAHAN**						**11.022.482.300,00**							**11.427.138.142,00**	
	5.01	**PERENCANAAN**						**10.518.482.300,00**							**10.872.138.142,00**	
1.	**5.01.01**	**PROGRAM PENUNJANG URUSAN PEMERINTAHAN DAERAH KABUPATEN/KOTA**	**-**	**-**			**-**	**8.441.998.300,00**						**-**	**8.649.138.142,00**	

NO	KODE	URUSAN / BIDANG URUSAN / PROGRAM / OUTCOME / KEGIATAN / SUB KEGIATAN	INDIKATOR PROGRAM / KEGIATAN / SUB KEGIATAN	TARGET AKHIR PERIODE RENSTRA OPD	REALISASI CAPAIAN RENJA OPD TAHUN 2024	PRAKIRAAN CAPAIAN TARGET RENJA OPD TAHUN 2025	CAPAIAN KINERJA DAN KERANGKA PENDANAAN						KELOMPOK SASARAN	PRAKIRAAN MAJU RENCANA TAHUN 2027		PERANGKAT DAERAH PENANGGUNG JAWAB
							TARGET 2026	PAGU INDIKATIF (Rp)	LOKASI	SUMBER DANA	PRIORITAS			TARGET	PAGU INDIKATIF (Rp)	
											NASIONAL	DAERAH				
1	2	3	4	5	6	7	8	9	10	11	12	13	14	15	16	17
	5.01.01.2.01	Perencanaan, Penganggaran, dan Evaluasi Kinerja Perangkat Daerah	-	-			-	89.000.000,00			-	4. Inovasi dan Tata Kelola Pemerintahan Transformasi Tata Kelola Pemerintahan dan Birokrasi Berbasis Teknologi Informasi	-	-	89.000.000,00	BADAN PERENCANAAN PEMBANGUNAN DAERAH, PENELITIAN DAN PENGEMBANGAN
	5.01.01.2.01.0001	Penyusunan Dokumen Perencanaan Perangkat Daerah														
			Jumlah Dokumen Perencanaan Perangkat Daerah				9 Dokumen	55.000.000,00	Kab. Bengkulu Selatan, Semua Kecamatan, Semua Kel/Desa	DANA ALOKASI UMUM (DAU)	-	4. Inovasi dan Tata Kelola Pemerintahan Transformasi Tata Kelola Pemerintahan dan Birokrasi Berbasis Teknologi Informasi	-		55.000.000,00	BADAN PERENCANAAN PEMBANGUNAN DAERAH, PENELITIAN DAN PENGEMBANGAN
	5.01.01.2.01.0007	Evaluasi Kinerja Perangkat Daerah														
			Jumlah Laporan Evaluasi Kinerja Perangkat Daerah				5 Laporan	34.000.000,00	Kab. Bengkulu Selatan, Semua Kecamatan, Semua Kel/Desa	DANA ALOKASI UMUM (DAU)	-	4. Inovasi dan Tata Kelola Pemerintahan Transformasi Tata Kelola Pemerintahan dan Birokrasi Berbasis Teknologi Informasi	-		34.000.000,00	BADAN PERENCANAAN PEMBANGUNAN DAERAH, PENELITIAN DAN PENGEMBANGAN
	5.01.01.2.02	Administrasi Keuangan Perangkat Daerah	-	-			-	6.693.572.295,00			-	4. Inovasi dan Tata Kelola Pemerintahan Transformasi Tata Kelola Pemerintahan dan Birokrasi Berbasis Teknologi Informasi	-	-	6.793.053.140,00	BADAN PERENCANAAN PEMBANGUNAN DAERAH, PENELITIAN DAN PENGEMBANGAN
	5.01.01.2.02.0001	Penyediaan Gaji dan Tunjangan ASN														

NO	KODE	URUSAN / BIDANG URUSAN / PROGRAM / OUTCOME / KEGIATAN / SUB KEGIATAN	INDIKATOR PROGRAM / KEGIATAN / SUB KEGIATAN	TARGET AKHIR PERIODE RENSTRA OPD	REALISASI CAPAIAN RENJA OPD TAHUN 2024	PRAKIRAAN CAPAIAN TARGET RENJA OPD TAHUN 2025	CAPAIAN KINERJA DAN KERANGKA PENDANAAN						KELOMPOK SASARAN	PRAKIRAAN MAJU RENCANA TAHUN 2027		PERANGKAT DAERAH PENANGGUNG JAWAB
							TARGET 2026	PAGU INDIKATIF (Rp)	LOKASI	SUMBER DANA	PRIORITAS			TARGET	PAGU INDIKATIF (Rp)	
											NASIONAL	DAERAH				
1	2	3	4	5	6	7	8	9	10	11	12	13	14	15	16	17
			Jumlah Orang yang Menerima Gaji dan Tunjangan ASN				616 Orang/bulan	6.272.482.495,00	Kab. Bengkulu Selatan, Semua Kecamatan, Semua Kel/Desa	DANA ALOKASI UMUM (DAU)	-	4. Inovasi dan Tata Kelola Pemerintahan Transformasi Tata Kelola Pemerintahan dan Birokrasi Berbasis Teknologi Informasi	-		6.272.483.140,00	BADAN PERENCANAAN PEMBANGUNAN DAERAH, PENELITIAN DAN PENGEMBANGAN
	5.01.01.2.02.0002	Penyediaan Administrasi Pelaksanaan Tugas ASN														
			Jumlah Dokumen Hasil Penyediaan Administrasi Pelaksanaan Tugas ASN				12 Dokumen	403.800.000,00	Kab. Bengkulu Selatan, Semua Kecamatan, Semua Kel/Desa	DANA ALOKASI UMUM (DAU)	-	4. Inovasi dan Tata Kelola Pemerintahan Transformasi Tata Kelola Pemerintahan dan Birokrasi Berbasis Teknologi Informasi	-		503.280.000,00	BADAN PERENCANAAN PEMBANGUNAN DAERAH, PENELITIAN DAN PENGEMBANGAN
	5.01.01.2.02.0005	Koordinasi dan Penyusunan Laporan Keuangan Akhir Tahun SKPD														
			Jumlah Laporan Keuangan Akhir Tahun SKPD dan Laporan Hasil Koordinasi Penyusunan Laporan Keuangan Akhir Tahun SKPD				5 Laporan	17.289.800,00	Kab. Bengkulu Selatan, Semua Kecamatan, Semua Kel/Desa	DANA ALOKASI UMUM (DAU)	-	4. Inovasi dan Tata Kelola Pemerintahan Transformasi Tata Kelola Pemerintahan dan Birokrasi Berbasis Teknologi Informasi	-		17.290.000,00	BADAN PERENCANAAN PEMBANGUNAN DAERAH, PENELITIAN DAN PENGEMBANGAN
	5.01.01.2.03	Administrasi Barang Milik Daerah pada Perangkat Daerah	-	-			-	14.973.640,00			-	4. Inovasi dan Tata Kelola Pemerintahan Transformasi Tata Kelola Pemerintahan dan Birokrasi Berbasis Teknologi Informasi	-	-	14.981.000,00	BADAN PERENCANAAN PEMBANGUNAN DAERAH, PENELITIAN DAN PENGEMBANGAN
	5.01.01.2.03.0006	Penatausahaan Barang Milik Daerah pada SKPD														

NO	KODE	URUSAN / BIDANG URUSAN / PROGRAM / OUTCOME / KEGIATAN / SUB KEGIATAN	INDIKATOR PROGRAM / KEGIATAN / SUB KEGIATAN	TARGET AKHIR PERIODE RENSTRA OPD	REALISASI CAPAIAN RENJA OPD TAHUN 2024	PRAKIRAAN CAPAIAN TARGET RENJA OPD TAHUN 2025	CAPAIAN KINERJA DAN KERANGKA PENDANAAN						KELOMPOK SASARAN	PRAKIRAAN MAJU RENCANA TAHUN 2027		PERANGKAT DAERAH PENANGGUNG JAWAB
							TARGET 2026	PAGU INDIKATIF (Rp)	LOKASI	SUMBER DANA	PRIORITAS			TARGET	PAGU INDIKATIF (Rp)	
											NASIONAL	DAERAH				
1	2	3	4	5	6	7	8	9	10	11	12	13	14	15	16	17
			Jumlah Laporan Penatausahaan Barang Milik Daerah pada SKPD				5 Laporan	14.973.640,00	Kab. Bengkulu Selatan, Semua Kecamatan, Semua Kel/Desa	DANA ALOKASI UMUM (DAU)	-	4. Inovasi dan Tata Kelola Pemerintahan Transformasi Tata Kelola Pemerintahan dan Birokrasi Berbasis Teknologi Informasi	-		14.981.000,00	BADAN PERENCANAAN PEMBANGUNAN DAERAH, PENELITIAN DAN PENGEMBANGAN
	5.01.01.2.05	Administrasi Kepegawaian Perangkat Daerah	-	-			-	104.355.000,00			-	4. Inovasi dan Tata Kelola Pemerintahan Transformasi Tata Kelola Pemerintahan dan Birokrasi Berbasis Teknologi Informasi	-	-	57.000.000,00	BADAN PERENCANAAN PEMBANGUNAN DAERAH, PENELITIAN DAN PENGEMBANGAN
	5.01.01.2.05.0003	Pendataan dan Pengolahan Administrasi Kepegawaian														
			Jumlah Dokumen Pendataan dan Pengolahan Administrasi Kepegawaian				3 Dokumen	12.000.000,00	Kab. Bengkulu Selatan, Semua Kecamatan, Semua Kel/Desa	DANA ALOKASI UMUM (DAU)	-	4. Inovasi dan Tata Kelola Pemerintahan Transformasi Tata Kelola Pemerintahan dan Birokrasi Berbasis Teknologi Informasi	-		12.000.000,00	BADAN PERENCANAAN PEMBANGUNAN DAERAH, PENELITIAN DAN PENGEMBANGAN
	5.01.01.2.05.0009	Pendidikan dan Pelatihan Pegawai Berdasarkan Tugas dan Fungsi														
			Jumlah Pegawai Berdasarkan Tugas dan Fungsi yang Mengikuti Pendidikan dan Pelatihan				9 Orang	92.355.000,00	Kab. Bengkulu Selatan, Semua Kecamatan, Semua Kel/Desa	DANA ALOKASI UMUM (DAU)	-	4. Inovasi dan Tata Kelola Pemerintahan Transformasi Tata Kelola Pemerintahan dan Birokrasi Berbasis Teknologi Informasi	-		45.000.000,00	BADAN PERENCANAAN PEMBANGUNAN DAERAH, PENELITIAN DAN PENGEMBANGAN

NO	KODE	URUSAN / BIDANG URUSAN / PROGRAM / OUTCOME / KEGIATAN / SUB KEGIATAN	INDIKATOR PROGRAM / KEGIATAN / SUB KEGIATAN	TARGET AKHIR PERIODE RENSTRA OPD	REALISASI CAPAIAN RENJA OPD TAHUN 2024	PRAKIRAAN CAPAIAN TARGET RENJA OPD TAHUN 2025	CAPAIAN KINERJA DAN KERANGKA PENDANAAN						KELOMPOK SASARAN	PRAKIRAAN MAJU RENCANA TAHUN 2027		PERANGKAT DAERAH PENANGGUNG JAWAB
							TARGET 2026	PAGU INDIKATIF (Rp)	LOKASI	SUMBER DANA	PRIORITAS			TARGET	PAGU INDIKATIF (Rp)	
											NASIONAL	DAERAH				
1	2	3	4	5	6	7	8	9	10	11	12	13	14	15	16	17
	5.01.01.2.06	Administrasi Umum Perangkat Daerah	-	-			-	663.431.565,00			-	4. Inovasi dan Tata Kelola Pemerintahan Transformasi Tata Kelola Pemerintahan dan Birokrasi Berbasis Teknologi Informasi	-	-	1.042.104.002,00	BADAN PERENCANAAN PEMBANGUNAN DAERAH, PENELITIAN DAN PENGEMBANGAN
	5.01.01.2.06.0001	Penyediaan Komponen Instalasi Listrik/Penerangan Bangunan Kantor														
			Jumlah Paket Komponen Instalasi Listrik/Penerangan Bangunan Kantor yang Disediakan				12 Paket	19.697.000,00	Kab. Bengkulu Selatan, Semua Kecamatan, Semua Kel/Desa	DANA ALOKASI UMUM (DAU)	-	4. Inovasi dan Tata Kelola Pemerintahan Transformasi Tata Kelola Pemerintahan dan Birokrasi Berbasis Teknologi Informasi	-		19.438.000,00	BADAN PERENCANAAN PEMBANGUNAN DAERAH, PENELITIAN DAN PENGEMBANGAN
	5.01.01.2.06.0002	Penyediaan Peralatan dan Perlengkapan Kantor														
			Jumlah Paket Peralatan dan Perlengkapan Kantor yang Disediakan				18 Paket	55.234.000,00	Kab. Bengkulu Selatan, Semua Kecamatan, Semua Kel/Desa	DANA ALOKASI UMUM (DAU)	-	4. Inovasi dan Tata Kelola Pemerintahan Transformasi Tata Kelola Pemerintahan dan Birokrasi Berbasis Teknologi Informasi	-		51.606.000,00	BADAN PERENCANAAN PEMBANGUNAN DAERAH, PENELITIAN DAN PENGEMBANGAN
	5.01.01.2.06.0004	Penyediaan Bahan Logistik Kantor														
			Jumlah Paket Bahan Logistik Kantor yang Disediakan				24 Paket	93.840.565,00	Kab. Bengkulu Selatan, Semua Kecamatan, Semua Kel/Desa	DANA ALOKASI UMUM (DAU)	-	4. Inovasi dan Tata Kelola Pemerintahan Transformasi Tata Kelola Pemerintahan dan Birokrasi Berbasis Teknologi Informasi	-		516.060.002,00	BADAN PERENCANAAN PEMBANGUNAN DAERAH, PENELITIAN DAN PENGEMBANGAN
	5.01.01.2.06.0005	Penyediaan Barang Cetakan dan Penggandaan														

NO	KODE	URUSAN / BIDANG URUSAN / PROGRAM / OUTCOME / KEGIATAN / SUB KEGIATAN	INDIKATOR PROGRAM / KEGIATAN / SUB KEGIATAN	TARGET AKHIR PERIODE RENSTRA OPD	REALISASI CAPAIAN RENJA OPD TAHUN 2024	PRAKIRAAN CAPAIAN TARGET RENJA OPD TAHUN 2025	CAPAIAN KINERJA DAN KERANGKA PENDANAAN						KELOMPOK SASARAN	PRAKIRAAN MAJU RENCANA TAHUN 2027		PERANGKAT DAERAH PENANGGUNG JAWAB
							TARGET 2026	PAGU INDIKATIF (Rp)	LOKASI	SUMBER DANA	PRIORITAS			TARGET	PAGU INDIKATIF (Rp)	
											NASIONAL	DAERAH				
1	2	3	4	5	6	7	8	9	10	11	12	13	14	15	16	17
			Jumlah Paket Barang Cetakan dan Penggandaan yang Disediakan				3 Paket	40.000.000,00	Kab. Bengkulu Selatan, Semua Kecamatan, Semua Kel/Desa	DANA ALOKASI UMUM (DAU)	-	4. Inovasi dan Tata Kelola Pemerintahan Transformasi Tata Kelola Pemerintahan dan Birokrasi Berbasis Teknologi Informasi	-		30.000.000,00	BADAN PERENCANAAN PEMBANGUNAN DAERAH, PENELITIAN DAN PENGEMBANGAN
	5.01.01.2.06.0006	Penyediaan Bahan Bacaan dan Peraturan Perundang-undangan														
			Jumlah Dokumen Bahan Bacaan dan Peraturan Perundang-Undangan yang Disediakan				14400 Dokumen	122.000.000,00	Kab. Bengkulu Selatan, Semua Kecamatan, Semua Kel/Desa	DANA ALOKASI UMUM (DAU)	-	4. Inovasi dan Tata Kelola Pemerintahan Transformasi Tata Kelola Pemerintahan dan Birokrasi Berbasis Teknologi Informasi	-		90.000.000,00	BADAN PERENCANAAN PEMBANGUNAN DAERAH, PENELITIAN DAN PENGEMBANGAN
	5.01.01.2.06.0009	Penyelenggaraan Rapat Koordinasi dan Konsultasi SKPD														
			Jumlah Laporan Penyelenggaraan Rapat Koordinasi dan Konsultasi SKPD				110 Laporan	332.660.000,00	Kab. Bengkulu Selatan, Semua Kecamatan, Semua Kel/Desa	DANA ALOKASI UMUM (DAU)	-	4. Inovasi dan Tata Kelola Pemerintahan Transformasi Tata Kelola Pemerintahan dan Birokrasi Berbasis Teknologi Informasi	-		335.000.000,00	BADAN PERENCANAAN PEMBANGUNAN DAERAH, PENELITIAN DAN PENGEMBANGAN
	5.01.01.2.07	Pengadaan Barang Milik Daerah Penunjang Urusan Pemerintah Daerah	-	-			-	327.351.640,00			-	4. Inovasi dan Tata Kelola Pemerintahan Transformasi Tata Kelola Pemerintahan dan Birokrasi Berbasis Teknologi Informasi	-	-	52.000.000,00	BADAN PERENCANAAN PEMBANGUNAN DAERAH, PENELITIAN DAN PENGEMBANGAN
	5.01.01.2.07.0001	Pengadaan Kendaraan Perorangan Dinas atau Kendaraan Dinas Jabatan														

NO	KODE	URUSAN / BIDANG URUSAN / PROGRAM / OUTCOME / KEGIATAN / SUB KEGIATAN	INDIKATOR PROGRAM / KEGIATAN / SUB KEGIATAN	TARGET AKHIR PERIODE RENSTRA OPD	REALISASI CAPAIAN RENJA OPD TAHUN 2024	PRAKIRAAN CAPAIAN TARGET RENJA OPD TAHUN 2025	CAPAIAN KINERJA DAN KERANGKA PENDANAAN						KELOMPOK SASARAN	PRAKIRAAN MAJU RENCANA TAHUN 2027		PERANGKAT DAERAH PENANGGUNG JAWAB
							TARGET 2026	PAGU INDIKATIF (Rp)	LOKASI	SUMBER DANA	PRIORITAS			TARGET	PAGU INDIKATIF (Rp)	
											NASIONAL	DAERAH				
1	2	3	4	5	6	7	8	9	10	11	12	13	14	15	16	17
			Jumlah Unit Kendaraan Perorangan Dinas atau Kendaraan Dinas Jabatan yang Disediakan				2 Unit	273.537.640,00	Kab. Bengkulu Selatan, Semua Kecamatan, Semua Kel/Desa	DANA ALOKASI UMUM (DAU)	-	4. Inovasi dan Tata Kelola Pemerintahan Transformasi Tata Kelola Pemerintahan dan Birokrasi Berbasis Teknologi Informasi	-		0,00	BADAN PERENCANAAN PEMBANGUNAN DAERAH, PENELITIAN DAN PENGEMBANGAN
	5.01.01.2.07.0010	Pengadaan Sarana dan Prasarana Gedung Kantor atau Bangunan Lainnya														
			Jumlah Unit Sarana dan Prasarana Gedung Kantor atau Bangunan Lainnya yang Disediakan				3 Unit	53.814.000,00	Kab. Bengkulu Selatan, Semua Kecamatan, Semua Kel/Desa	DANA ALOKASI UMUM (DAU)	-	4. Inovasi dan Tata Kelola Pemerintahan Transformasi Tata Kelola Pemerintahan dan Birokrasi Berbasis Teknologi Informasi	-		52.000.000,00	BADAN PERENCANAAN PEMBANGUNAN DAERAH, PENELITIAN DAN PENGEMBANGAN
	5.01.01.2.08	Penyediaan Jasa Penunjang Urusan Pemerintahan Daerah	-	-			-	244.803.160,00			-	4. Inovasi dan Tata Kelola Pemerintahan Transformasi Tata Kelola Pemerintahan dan Birokrasi Berbasis Teknologi Informasi	-	-	316.000.000,00	BADAN PERENCANAAN PEMBANGUNAN DAERAH, PENELITIAN DAN PENGEMBANGAN
	5.01.01.2.08.0002	Penyediaan Jasa Komunikasi, Sumber Daya Air dan Listrik														
			Jumlah Laporan Penyediaan Jasa Komunikasi, Sumber Daya Air dan Listrik yang Disediakan				12 Laporan	244.803.160,00	Kab. Bengkulu Selatan, Semua Kecamatan, Semua Kel/Desa	DANA ALOKASI UMUM (DAU)	-	4. Inovasi dan Tata Kelola Pemerintahan Transformasi Tata Kelola Pemerintahan dan Birokrasi Berbasis Teknologi Informasi	-		245.000.000,00	BADAN PERENCANAAN PEMBANGUNAN DAERAH, PENELITIAN DAN PENGEMBANGAN
	5.01.01.2.08.0003	Penyediaan Jasa Peralatan dan Perlengkapan Kantor														

NO	KODE	URUSAN / BIDANG URUSAN / PROGRAM / OUTCOME / KEGIATAN / SUB KEGIATAN	INDIKATOR PROGRAM / KEGIATAN / SUB KEGIATAN	TARGET AKHIR PERIODE RENSTRA OPD	REALISASI CAPAIAN RENJA OPD TAHUN 2024	PRAKIRAAN CAPAIAN TARGET RENJA OPD TAHUN 2025	CAPAIAN KINERJA DAN KERANGKA PENDANAAN						KELOMPOK SASARAN	PRAKIRAAN MAJU RENCANA TAHUN 2027		PERANGKAT DAERAH PENANGGUNG JAWAB
							TARGET 2026	PAGU INDIKATIF (Rp)	LOKASI	SUMBER DANA	PRIORITAS			TARGET	PAGU INDIKATIF (Rp)	
											NASIONAL	DAERAH				
1	2	3	4	5	6	7	8	9	10	11	12	13	14	15	16	17
			Jumlah Laporan Penyediaan Jasa Peralatan dan Perlengkapan Kantor yang Disediakan				4 Laporan	0,00	Kab. Bengkulu Selatan, Semua Kecamatan, Semua Kel/Desa	DANA ALOKASI UMUM (DAU)	-	4. Inovasi dan Tata Kelola Pemerintahan Transformasi Tata Kelola Pemerintahan dan Birokrasi Berbasis Teknologi Informasi	-		71.000.000,00	BADAN PERENCANAAN PEMBANGUNAN DAERAH, PENELITIAN DAN PENGEMBANGAN
	5.01.01.2.09	Pemeliharaan Barang Milik Daerah Penunjang Urusan Pemerintahan Daerah	-	-			-	304.511.000,00			-	4. Inovasi dan Tata Kelola Pemerintahan Transformasi Tata Kelola Pemerintahan dan Birokrasi Berbasis Teknologi Informasi	-	-	285.000.000,00	BADAN PERENCANAAN PEMBANGUNAN DAERAH, PENELITIAN DAN PENGEMBANGAN
	5.01.01.2.09.0001	Penyediaan Jasa Pemeliharaan, Biaya Pemeliharaan, dan Pajak Kendaraan Perorangan Dinas atau Kendaraan Dinas Jabatan														
			Jumlah Kendaraan Perorangan Dinas atau Kendaraan Dinas Jabatan yang Dipelihara dan dibayarkan Pajaknya				24 Unit	252.421.000,00	Kab. Bengkulu Selatan, Semua Kecamatan, Semua Kel/Desa	DANA ALOKASI UMUM (DAU)	-	4. Inovasi dan Tata Kelola Pemerintahan Transformasi Tata Kelola Pemerintahan dan Birokrasi Berbasis Teknologi Informasi	-		255.000.000,00	BADAN PERENCANAAN PEMBANGUNAN DAERAH, PENELITIAN DAN PENGEMBANGAN
	5.01.01.2.09.0009	Pemeliharaan/Rehabilitasi Gedung Kantor dan Bangunan Lainnya														
			Jumlah Gedung Kantor dan Bangunan Lainnya yang Dipelihara/Direhabilitasi				1 Unit	28.320.000,00	Kab. Bengkulu Selatan, Semua Kecamatan, Semua Kel/Desa	DANA ALOKASI UMUM (DAU)	-	4. Inovasi dan Tata Kelola Pemerintahan Transformasi Tata Kelola Pemerintahan dan Birokrasi Berbasis Teknologi Informasi	-		0,00	BADAN PERENCANAAN PEMBANGUNAN DAERAH, PENELITIAN DAN PENGEMBANGAN
	5.01.01.2.09.0010	Pemeliharaan/Rehabilitasi Sarana dan Prasarana Gedung Kantor atau Bangunan Lainnya														

NO	KODE	URUSAN / BIDANG URUSAN / PROGRAM / OUTCOME / KEGIATAN / SUB KEGIATAN	INDIKATOR PROGRAM / KEGIATAN / SUB KEGIATAN	TARGET AKHIR PERIODE RENSTRA OPD	REALISASI CAPAIAN RENJA OPD TAHUN 2024	PRAKIRAAN CAPAIAN TARGET RENJA OPD TAHUN 2025	CAPAIAN KINERJA DAN KERANGKA PENDANAAN						KELOMPOK SASARAN	PRAKIRAAN MAJU RENCANA TAHUN 2027		PERANGKAT DAERAH PENANGGUNG JAWAB
							TARGET 2026	PAGU INDIKATIF (Rp)	LOKASI	SUMBER DANA	PRIORITAS			TARGET	PAGU INDIKATIF (Rp)	
											NASIONAL	DAERAH				
1	2	3	4	5	6	7	8	9	10	11	12	13	14	15	16	17
			Jumlah Sarana dan Prasarana Gedung Kantor atau Bangunan Lainnya yang Dipelihara/Direhabilitasi				20 Unit	23.770.000,00	Kab. Bengkulu Selatan, Semua Kecamatan, Semua Kel/Desa	DANA ALOKASI UMUM (DAU)	-	4. Inovasi dan Tata Kelola Pemerintahan Transformasi Tata Kelola Pemerintahan dan Birokrasi Berbasis Teknologi Informasi	-		30.000.000,00	BADAN PERENCANAAN PEMBANGUNAN DAERAH, PENELITIAN DAN PENGEMBANGAN
2.	**5.01.02**	**PROGRAM PERENCANAAN, PENGENDALIAN DAN EVALUASI PEMBANGUNAN DAERAH**	**-**	**-**			**-**	**644.000.000,00**						**-**	**675.000.000,00**	
	5.01.02.2.01	Penyusunan Perencanaan dan Pendanaan	-	-			-	285.000.000,00			-	4. Inovasi dan Tata Kelola Pemerintahan Transformasi Tata Kelola Pemerintahan dan Birokrasi Berbasis Teknologi Informasi	-	-	300.000.000,00	BADAN PERENCANAAN PEMBANGUNAN DAERAH, PENELITIAN DAN PENGEMBANGAN
	5.01.02.2.01.0005	Pelaksanaan Musrenbang Kabupaten/Kota														
			Jumlah Berita Acara Musrenbang Kabupaten/Kota				12 Berita Acara	95.000.000,00	Kab. Bengkulu Selatan, Semua Kecamatan, Semua Kel/Desa	DANA ALOKASI UMUM (DAU)	-	4. Inovasi dan Tata Kelola Pemerintahan Transformasi Tata Kelola Pemerintahan dan Birokrasi Berbasis Teknologi Informasi	-		100.000.000,00	BADAN PERENCANAAN PEMBANGUNAN DAERAH, PENELITIAN DAN PENGEMBANGAN
	5.01.02.2.01.0007	Koordinasi Penyusunan dan Penetapan Dokumen Perencanaan Pembangunan Daerah Kabupaten/Kota														
			Jumlah Dokumen Perencanaan Pembangunan Daerah Kabupaten/Kota yang Ditetapkan *(RPJPD/RPJMD/RKPD)*				2 Dokumen	190.000.000,00	Kab. Bengkulu Selatan, Semua Kecamatan, Semua Kel/Desa	DANA ALOKASI UMUM (DAU)	-	4. Inovasi dan Tata Kelola Pemerintahan Transformasi Tata Kelola Pemerintahan dan Birokrasi Berbasis Teknologi Informasi	-		200.000.000,00	BADAN PERENCANAAN PEMBANGUNAN DAERAH, PENELITIAN DAN PENGEMBANGAN

NO	KODE	URUSAN / BIDANG URUSAN / PROGRAM / OUTCOME / KEGIATAN / SUB KEGIATAN	INDIKATOR PROGRAM / KEGIATAN / SUB KEGIATAN	TARGET AKHIR PERIODE RENSTRA OPD	REALISASI CAPAIAN RENJA OPD TAHUN 2024	PRAKIRAAN CAPAIAN TARGET RENJA OPD TAHUN 2025	CAPAIAN KINERJA DAN KERANGKA PENDANAAN						KELOMPOK SASARAN	PRAKIRAAN MAJU RENCANA TAHUN 2027		PERANGKAT DAERAH PENANGGUNG JAWAB
							TARGET 2026	PAGU INDIKATIF (Rp)	LOKASI	SUMBER DANA	PRIORITAS			TARGET	PAGU INDIKATIF (Rp)	
											NASIONAL	DAERAH				
1	2	3	4	5	6	7	8	9	10	11	12	13	14	15	16	17
	5.01.02.2.02	Analisis Data dan Informasi Pemerintahan Daerah Bidang Perencanaan Pembangunan Daerah	-	-			-	140.000.000,00			-	4. Inovasi dan Tata Kelola Pemerintahan Transformasi Tata Kelola Pemerintahan dan Birokrasi Berbasis Teknologi Informasi	-	-	145.000.000,00	BADAN PERENCANAAN PEMBANGUNAN DAERAH, PENELITIAN DAN PENGEMBANGAN
	5.01.02.2.02.0002	Pembinaan dan Pemanfaatan Data dan Informasi Perencanaan Pembangunan Perangkat Daerah														
			Jumlah Orang yang Dibina dalam Pemanfaatan Data dan Informasi				250 Orang	140.000.000,00	Kab. Bengkulu Selatan, Semua Kecamatan, Semua Kel/Desa	DANA ALOKASI UMUM (DAU)	-	4. Inovasi dan Tata Kelola Pemerintahan Transformasi Tata Kelola Pemerintahan dan Birokrasi Berbasis Teknologi Informasi	-		145.000.000,00	BADAN PERENCANAAN PEMBANGUNAN DAERAH, PENELITIAN DAN PENGEMBANGAN
	5.01.02.2.03	Pengendalian, Evaluasi dan Pelaporan Bidang Perencanaan Pembangunan Daerah	-	-			-	155.000.000,00			-	4. Inovasi dan Tata Kelola Pemerintahan Transformasi Tata Kelola Pemerintahan dan Birokrasi Berbasis Teknologi Informasi	-	-	165.000.000,00	BADAN PERENCANAAN PEMBANGUNAN DAERAH, PENELITIAN DAN PENGEMBANGAN
	5.01.02.2.03.0001	Koordinasi Pengendalian Perencanaan dan Pelaksanaan Pembangunan Daerah di Kabupaten/Kota														
			Jumlah Laporan Hasil Pengendalian Perencanaan dan Pelaksanaan Pembangunan				1 Laporan	85.000.000,00	Semua Kota/Kab, Semua Kecamatan, Semua Kel/Desa	DANA ALOKASI UMUM (DAU)	-	4. Inovasi dan Tata Kelola Pemerintahan Transformasi Tata Kelola Pemerintahan dan Birokrasi Berbasis Teknologi Informasi	-		90.000.000,00	BADAN PERENCANAAN PEMBANGUNAN DAERAH, PENELITIAN DAN PENGEMBANGAN
	5.01.02.2.03.0003	Monitoring, Evaluasi dan Penyusunan Laporan Berkala Pelaksanaan Pembangunan Daerah														

NO	KODE	URUSAN / BIDANG URUSAN / PROGRAM / OUTCOME / KEGIATAN / SUB KEGIATAN	INDIKATOR PROGRAM / KEGIATAN / SUB KEGIATAN	TARGET AKHIR PERIODE RENSTRA OPD	REALISASI CAPAIAN RENJA OPD TAHUN 2024	PRAKIRAAN CAPAIAN TARGET RENJA OPD TAHUN 2025	CAPAIAN KINERJA DAN KERANGKA PENDANAAN						KELOMPOK SASARAN	PRAKIRAAN MAJU RENCANA TAHUN 2027		PERANGKAT DAERAH PENANGGUNG JAWAB
							TARGET 2026	PAGU INDIKATIF (Rp)	LOKASI	SUMBER DANA	PRIORITAS			TARGET	PAGU INDIKATIF (Rp)	
											NASIONAL	DAERAH				
1	2	3	4	5	6	7	8	9	10	11	12	13	14	15	16	17
			Jumlah Laporan Hasil Evaluasi Kinerja Pembangunan Daerah				4 Laporan	70.000.000,00	Kab. Bengkulu Selatan, Semua Kecamatan, Semua Kel/Desa	DANA ALOKASI UMUM (DAU)	-	4. Inovasi dan Tata Kelola Pemerintahan Transformasi Tata Kelola Pemerintahan dan Birokrasi Berbasis Teknologi Informasi	-		75.000.000,00	BADAN PERENCANAAN PEMBANGUNAN DAERAH, PENELITIAN DAN PENGEMBANGAN
	5.01.02.2.04	Implementasi Sistem Informasi Pemerintahan Daerah di Bidang Pembangunan Daerah	-	-			-	64.000.000,00			-	4. Inovasi dan Tata Kelola Pemerintahan Transformasi Tata Kelola Pemerintahan dan Birokrasi Berbasis Teknologi Informasi	-	-	65.000.000,00	BADAN PERENCANAAN PEMBANGUNAN DAERAH, PENELITIAN DAN PENGEMBANGAN
	5.01.02.2.04.0001	Pengelolaan Data dalam Sistem Informasi Pemerintahan Daerah di Bidang Pembangunan Daerah														
			Jumlah Data dalam Sistem Informasi Pemerintahan Daerah di Bidang Pembangunan Daerah yang Dikelola				1 Dokumen	64.000.000,00	Kab. Bengkulu Selatan, Semua Kecamatan, Semua Kel/Desa	DANA ALOKASI UMUM (DAU)	-	4. Inovasi dan Tata Kelola Pemerintahan Transformasi Tata Kelola Pemerintahan dan Birokrasi Berbasis Teknologi Informasi	-		65.000.000,00	BADAN PERENCANAAN PEMBANGUNAN DAERAH, PENELITIAN DAN PENGEMBANGAN
3.	**5.01.03**	**PROGRAM KOORDINASI DAN SINKRONISASI PERENCANAAN PEMBANGUNAN DAERAH**	**-**	**-**			**-**	**1.432.484.000,00**						**-**	**1.548.000.000,00**	
	5.01.03.2.01	Koordinasi Perencanaan Bidang Pemerintahan dan Pembangunan Manusia	-	-			-	668.000.000,00			-	4. Inovasi dan Tata Kelola Pemerintahan Transformasi Tata Kelola Pemerintahan dan Birokrasi Berbasis Teknologi Informasi	-	-	698.000.000,00	BADAN PERENCANAAN PEMBANGUNAN DAERAH, PENELITIAN DAN PENGEMBANGAN
	5.01.03.2.01.0003	Pelaksanaan Monitoring dan Evaluasi Penyusunan Dokumen Perencanaan Pembangunan Perangkat Daerah Bidang Pemerintahan														

NO	KODE	URUSAN / BIDANG URUSAN / PROGRAM / OUTCOME / KEGIATAN / SUB KEGIATAN	INDIKATOR PROGRAM / KEGIATAN / SUB KEGIATAN	TARGET AKHIR PERIODE RENSTRA OPD	REALISASI CAPAIAN RENJA OPD TAHUN 2024	PRAKIRAAN CAPAIAN TARGET RENJA OPD TAHUN 2025	CAPAIAN KINERJA DAN KERANGKA PENDANAAN						KELOMPOK SASARAN	PRAKIRAAN MAJU RENCANA TAHUN 2027		PERANGKAT DAERAH PENANGGUNG JAWAB
							TARGET 2026	PAGU INDIKATIF (Rp)	LOKASI	SUMBER DANA	PRIORITAS			TARGET	PAGU INDIKATIF (Rp)	
											NASIONAL	DAERAH				
1	2	3	4	5	6	7	8	9	10	11	12	13	14	15	16	17
			Jumlah Laporan Monitoring dan Evaluasi Penyusunan Dokumen Perencanaan Pembangunan Perangkat Daerah Bidang Pemerintahan				2 Laporan	130.000.000,00	Kab. Bengkulu Selatan, Semua Kecamatan, Semua Kel/Desa	DANA ALOKASI UMUM (DAU)	-	4. Inovasi dan Tata Kelola Pemerintahan Transformasi Tata Kelola Pemerintahan dan Birokrasi Berbasis Teknologi Informasi	-		135.000.000,00	BADAN PERENCANAAN PEMBANGUNAN DAERAH, PENELITIAN DAN PENGEMBANGAN
	5.01.03.2.01.0004	Koordinasi Pelaksanaan Sinergitas dan Harmonisasi Perencanaan Pembangunan Daerah Bidang Pemerintahan														
			Jumlah Laporan Hasil Sinkronisasi Renstra/Renja dengan RKPD/RPJMD pada Bidang Pemerintahan				1 Laporan	85.000.000,00	Kab. Bengkulu Selatan, Semua Kecamatan, Semua Kel/Desa	DANA ALOKASI UMUM (DAU)	-	4. Inovasi dan Tata Kelola Pemerintahan Transformasi Tata Kelola Pemerintahan dan Birokrasi Berbasis Teknologi Informasi	-		90.000.000,00	BADAN PERENCANAAN PEMBANGUNAN DAERAH, PENELITIAN DAN PENGEMBANGAN
	5.01.03.2.01.0005	Koordinasi Penyusunan Dokumen Perencanaan Pembangunan Daerah Bidang Pembangunan Manusia (RPJPD, RPJMD dan RKPD)														
			Jumlah Dokumen Perencanaan Pembangunan Daerah Bidang Pembangunan Manusia yang Dikoordinir Penyusunannya (RPJPD. RPJMD dan RKPD)				4 Dokumen	85.000.000,00	Kab. Bengkulu Selatan, Semua Kecamatan, Semua Kel/Desa	DANA ALOKASI UMUM (DAU)	-	4. Inovasi dan Tata Kelola Pemerintahan Transformasi Tata Kelola Pemerintahan dan Birokrasi Berbasis Teknologi Informasi	-		90.000.000,00	BADAN PERENCANAAN PEMBANGUNAN DAERAH, PENELITIAN DAN PENGEMBANGAN
	5.01.03.2.01.0006	Asistensi Penyusunan Dokumen Perencanaan Pembangunan Perangkat Daerah Bidang Pembangunan Manusia														
			Jumlah Laporan Hasil Asistensi Penyusunan Dokumen Perencanaan Pembangunan Perangkat Daerah Bidang Pembangunan Manusia				1 Laporan	75.000.000,00	Kab. Bengkulu Selatan, Semua Kecamatan, Semua Kel/Desa	DANA ALOKASI UMUM (DAU)	-	4. Inovasi dan Tata Kelola Pemerintahan Transformasi Tata Kelola Pemerintahan dan Birokrasi Berbasis Teknologi Informasi	-		80.000.000,00	BADAN PERENCANAAN PEMBANGUNAN DAERAH, PENELITIAN DAN PENGEMBANGAN
	5.01.03.2.01.0007	Pelaksanaan Monitoring dan Evaluasi Penyusunan Dokumen Perencanaan Pembangunan Perangkat Daerah Bidang Pembangunan Manusia														

NO	KODE	URUSAN / BIDANG URUSAN / PROGRAM / OUTCOME / KEGIATAN / SUB KEGIATAN	INDIKATOR PROGRAM / KEGIATAN / SUB KEGIATAN	TARGET AKHIR PERIODE RENSTRA OPD	REALISASI CAPAIAN RENJA OPD TAHUN 2024	PRAKIRAAN CAPAIAN TARGET RENJA OPD TAHUN 2025	CAPAIAN KINERJA DAN KERANGKA PENDANAAN						KELOMPOK SASARAN	PRAKIRAAN MAJU RENCANA TAHUN 2027		PERANGKAT DAERAH PENANGGUNG JAWAB
							TARGET 2026	PAGU INDIKATIF (Rp)	LOKASI	SUMBER DANA	PRIORITAS			TARGET	PAGU INDIKATIF (Rp)	
											NASIONAL	DAERAH				
1	2	3	4	5	6	7	8	9	10	11	12	13	14	15	16	17
			Jumlah Laporan Hasil Pelaksanaan Monitoring dan Evaluasi Penyusunan Dokumen Perencanaan Pembangunan Perangkat Daerah Bidang Pembangunan Manusia				2 Laporan	183.000.000,00	Kab. Bengkulu Selatan, Semua Kecamatan, Semua Kel/Desa	DANA ALOKASI UMUM (DAU)	-	4. Inovasi dan Tata Kelola Pemerintahan Transformasi Tata Kelola Pemerintahan dan Birokrasi Berbasis Teknologi Informasi	-		188.000.000,00	BADAN PERENCANAAN PEMBANGUNAN DAERAH, PENELITIAN DAN PENGEMBANGAN
	5.01.03.2.01.0008	Koordinasi Pelaksanaan Sinergitas dan Harmonisasi Perencanaan Pembangunan Daerah Bidang Pembangunan Manusia														
			Jumlah Laporan Hasil Sinkronisasi Renstra/Renja dengan RKPD/RPJMD pada Bidang Pembangunan Manusia				1 Laporan	110.000.000,00	Kab. Bengkulu Selatan, Semua Kecamatan, Semua Kel/Desa	DANA ALOKASI UMUM (DAU)	-	4. Inovasi dan Tata Kelola Pemerintahan Transformasi Tata Kelola Pemerintahan dan Birokrasi Berbasis Teknologi Informasi	-		115.000.000,00	BADAN PERENCANAAN PEMBANGUNAN DAERAH, PENELITIAN DAN PENGEMBANGAN
	5.01.03.2.02	Koordinasi Perencanaan Bidang Perekonomian dan SDA (Sumber Daya Alam)	-	-			-	459.484.000,00			-	3. Penguatan Ketahanan dan Transformasi Ekonomi Optimalisasi Komoditas Unggulan dan Hilirisasi Menuju Kemandirian Ekonomi	-	-	530.000.000,00	BADAN PERENCANAAN PEMBANGUNAN DAERAH, PENELITIAN DAN PENGEMBANGAN
	5.01.03.2.02.0001	Koordinasi Penyusunan Dokumen Perencanaan Pembangunan Daerah Bidang Perekonomian (RPJPD, RPJMD dan RKPD)														
			Jumlah Dokumen Perencanaan Pembangunan Daerah Bidang Perekonomian yang Dikoordinir Penyusunannya (RPJPD. RPJMD dan RKPD)				1 Dokumen	130.000.000,00	Kab. Bengkulu Selatan, Semua Kecamatan, Semua Kel/Desa	DANA ALOKASI UMUM (DAU)	-	3. Penguatan Ketahanan dan Transformasi Ekonomi Optimalisasi Komoditas Unggulan dan Hilirisasi Menuju Kemandirian Ekonomi	-		135.000.000,00	BADAN PERENCANAAN PEMBANGUNAN DAERAH, PENELITIAN DAN PENGEMBANGAN
	5.01.03.2.02.0002	Asistensi Penyusunan Dokumen Perencanaan Pembangunan Perangkat Daerah Bidang Perekonomian														

NO	KODE	URUSAN / BIDANG URUSAN / PROGRAM / OUTCOME / KEGIATAN / SUB KEGIATAN	INDIKATOR PROGRAM / KEGIATAN / SUB KEGIATAN	TARGET AKHIR PERIODE RENSTRA OPD	REALISASI CAPAIAN RENJA OPD TAHUN 2024	PRAKIRAAN CAPAIAN TARGET RENJA OPD TAHUN 2025	CAPAIAN KINERJA DAN KERANGKA PENDANAAN						KELOMPOK SASARAN	PRAKIRAAN MAJU RENCANA TAHUN 2027		PERANGKAT DAERAH PENANGGUNG JAWAB
							TARGET 2026	PAGU INDIKATIF (Rp)	LOKASI	SUMBER DANA	PRIORITAS			TARGET	PAGU INDIKATIF (Rp)	
											NASIONAL	DAERAH				
1	2	3	4	5	6	7	8	9	10	11	12	13	14	15	16	17
			Jumlah Laporan Hasil Asistensi Penyusunan Dokumen Perencanaan Pembangunan Perangkat Daerah Bidang Perekonomian				1 Laporan	95.000.000,00	Kab. Bengkulu Selatan, Semua Kecamatan, Semua Kel/Desa	DANA ALOKASI UMUM (DAU)	-	3. Penguatan Ketahanan dan Transformasi Ekonomi Optimalisasi Komoditas Unggulan dan Hilirisasi Menuju Kemandirian Ekonomi	-		100.000.000,00	BADAN PERENCANAAN PEMBANGUNAN DAERAH, PENELITIAN DAN PENGEMBANGAN
	5.01.03.2.02.0003	Pelaksanaan Monitoring dan Evaluasi Penyusunan Dokumen Perencanaan Pembangunan Perangkat Daerah Bidang Perekonomian														
			Jumlah Laporan Hasil Pelaksanaan Monitoring dan Evaluasi Penyusunan Dokumen Perencanaan Pembangunan Perangkat Daerah Bidang Perekonomian				1 Laporan	55.000.000,00	Kab. Bengkulu Selatan, Semua Kecamatan, Semua Kel/Desa	DANA ALOKASI UMUM (DAU)	-	3. Penguatan Ketahanan dan Transformasi Ekonomi Optimalisasi Komoditas Unggulan dan Hilirisasi Menuju Kemandirian Ekonomi	-		60.000.000,00	BADAN PERENCANAAN PEMBANGUNAN DAERAH, PENELITIAN DAN PENGEMBANGAN
	5.01.03.2.02.0006	Asistensi Penyusunan Dokumen Perencanaan Pembangunan Perangkat Daerah Bidang SDA														
			Jumlah Laporan Hasil Asistensi Penyusunan Dokumen Perencanaan Pembangunan Perangkat Daerah Bidang SDA				1 Laporan	70.000.000,00	Kab. Bengkulu Selatan, Semua Kecamatan, Semua Kel/Desa	DANA ALOKASI UMUM (DAU)	-	3. Penguatan Ketahanan dan Transformasi Ekonomi Optimalisasi Komoditas Unggulan dan Hilirisasi Menuju Kemandirian Ekonomi	-		75.000.000,00	BADAN PERENCANAAN PEMBANGUNAN DAERAH, PENELITIAN DAN PENGEMBANGAN
	5.01.03.2.02.0007	Pelaksanaan Monitoring dan Evaluasi Penyusunan Dokumen Perencanaan Pembangunan Perangkat Daerah Bidang SDA														
			Jumlah Laporan Hasil Pelaksanaan Monitoring dan Evaluasi Penyusunan Dokumen Perencanaan Pembangunan Perangkat Daerah Bidang SDA				1 Laporan	24.484.000,00	Kab. Bengkulu Selatan, Semua Kecamatan, Semua Kel/Desa	DANA ALOKASI UMUM (DAU)	-	3. Penguatan Ketahanan dan Transformasi Ekonomi Optimalisasi Komoditas Unggulan dan Hilirisasi Menuju Kemandirian Ekonomi	-		70.000.000,00	BADAN PERENCANAAN PEMBANGUNAN DAERAH, PENELITIAN DAN PENGEMBANGAN

NO	KODE	URUSAN / BIDANG URUSAN / PROGRAM / OUTCOME / KEGIATAN / SUB KEGIATAN	INDIKATOR PROGRAM / KEGIATAN / SUB KEGIATAN	TARGET AKHIR PERIODE RENSTRA OPD	REALISASI CAPAIAN RENJA OPD TAHUN 2024	PRAKIRAAN CAPAIAN TARGET RENJA OPD TAHUN 2025	CAPAIAN KINERJA DAN KERANGKA PENDANAAN						KELOMPOK SASARAN	PRAKIRAAN MAJU RENCANA TAHUN 2027		PERANGKAT DAERAH PENANGGUNG JAWAB
							TARGET 2026	PAGU INDIKATIF (Rp)	LOKASI	SUMBER DANA	PRIORITAS			TARGET	PAGU INDIKATIF (Rp)	
											NASIONAL	DAERAH				
1	2	3	4	5	6	7	8	9	10	11	12	13	14	15	16	17
	5.01.03.2.02.0008	Koordinasi Pelaksanaan Sinergitas dan Harmonisasi Perencanaan Pembangunan Daerah Bidang SDA														
			Jumlah Laporan Hasil Sinkronisasi Renstra/Renja dengan RKPD/RPJMD pada Bidang SDA				1 Laporan	85.000.000,00	Kab. Bengkulu Selatan, Semua Kecamatan, Semua Kel/Desa	DANA ALOKASI UMUM (DAU)	-	3. Penguatan Ketahanan dan Transformasi Ekonomi Optimalisasi Komoditas Unggulan dan Hilirisasi Menuju Kemandirian Ekonomi	-		90.000.000,00	BADAN PERENCANAAN PEMBANGUNAN DAERAH, PENELITIAN DAN PENGEMBANGAN
	5.01.03.2.03	Koordinasi Perencanaan Bidang Infrastruktur dan Kewilayahan	-	-			-	305.000.000,00			-	2. Pengembangan Infrastruktur yang Tangguh dan Berkelanjutan serta Perluasan Konektivitas untuk Pemerataan Pengembangan Infrastruktur Berkualitas dan Berkeadilan Berwawasan Lingkungan	-	-	320.000.000,00	BADAN PERENCANAAN PEMBANGUNAN DAERAH, PENELITIAN DAN PENGEMBANGAN
	5.01.03.2.03.0002	Asistensi Penyusunan Dokumen Perencanaan Pembangunan Perangkat Daerah Bidang Infrastruktur														
			Jumlah Laporan Hasil Asistensi Penyusunan Dokumen Perencanaan Pembangunan Perangkat Daerah Bidang Infrastruktur				1 Laporan	100.000.000,00	Kab. Bengkulu Selatan, Semua Kecamatan, Semua Kel/Desa	DANA ALOKASI UMUM (DAU)	-	2. Pengembangan Infrastruktur yang Tangguh dan Berkelanjutan serta Perluasan Konektivitas untuk Pemerataan Pengembangan Infrastruktur Berkualitas dan Berkeadilan Berwawasan Lingkungan	-		100.000.000,00	BADAN PERENCANAAN PEMBANGUNAN DAERAH, PENELITIAN DAN PENGEMBANGAN
	5.01.03.2.03.0003	Pelaksanaan Monitoring dan Evaluasi Penyusunan Dokumen Perencanaan Pembangunan Perangkat Daerah Bidang Infrastruktur														

NO	KODE	URUSAN / BIDANG URUSAN / PROGRAM / OUTCOME / KEGIATAN / SUB KEGIATAN	INDIKATOR PROGRAM / KEGIATAN / SUB KEGIATAN	TARGET AKHIR PERIODE RENSTRA OPD	REALISASI CAPAIAN RENJA OPD TAHUN 2024	PRAKIRAAN CAPAIAN TARGET RENJA OPD TAHUN 2025	CAPAIAN KINERJA DAN KERANGKA PENDANAAN						KELOMPOK SASARAN	PRAKIRAAN MAJU RENCANA TAHUN 2027		PERANGKAT DAERAH PENANGGUNG JAWAB
							TARGET 2026	PAGU INDIKATIF (Rp)	LOKASI	SUMBER DANA	PRIORITAS			TARGET	PAGU INDIKATIF (Rp)	
											NASIONAL	DAERAH				
1	2	3	4	5	6	7	8	9	10	11	12	13	14	15	16	17
			Jumlah Laporan Hasil Pelaksanaan Monitoring dan Evaluasi Penyusunan Dokumen Perencanaan Pembangunan Perangkat Daerah Bidang Infrastruktur				1 Laporan	35.000.000,00	Kab. Bengkulu Selatan, Semua Kecamatan, Semua Kel/Desa	DANA ALOKASI UMUM (DAU)	-	2. Pengembangan Infrastruktur yang Tangguh dan Berkelanjutan serta Perluasan Konektivitas untuk Pemerataan Pengembangan Infrastruktur Berkualitas dan Berkeadilan Berwawasan Lingkungan	-		40.000.000,00	BADAN PERENCANAAN PEMBANGUNAN DAERAH, PENELITIAN DAN PENGEMBANGAN
	5.01.03.2.03.0004	Koordinasi Pelaksanaan Sinergitas dan Harmonisasi Perencanaan Pembangunan Daerah Bidang Infrastruktur														
			Jumlah Laporan Hasil Sinkronisasi Renstra/Renja dengan RKPD/RPJMD pada Bidang Infrastruktur				1 Laporan	170.000.000,00	Kab. Bengkulu Selatan, Semua Kecamatan, Semua Kel/Desa	DANA ALOKASI UMUM (DAU)	-	2. Pengembangan Infrastruktur yang Tangguh dan Berkelanjutan serta Perluasan Konektivitas untuk Pemerataan Pengembangan Infrastruktur Berkualitas dan Berkeadilan Berwawasan Lingkungan	-		180.000.000,00	BADAN PERENCANAAN PEMBANGUNAN DAERAH, PENELITIAN DAN PENGEMBANGAN
	5.05	**PENELITIAN DAN PENGEMBANGAN**						**504.000.000,00**							**555.000.000,00**	
1.	**5.05.02**	**PROGRAM PENELITIAN DAN PENGEMBANGAN DAERAH**	**-**	**-**			**-**	**504.000.000,00**						**-**	**555.000.000,00**	
	5.05.02.2.01	Penelitian dan Pengembangan Bidang Penyelenggaraan Pemerintahan dan Pengkajian Peraturan	-	-			-	113.000.000,00			-	4. Inovasi dan Tata Kelola Pemerintahan Transformasi Tata Kelola Pemerintahan dan Birokrasi Berbasis Teknologi Informasi	-	-	125.000.000,00	BADAN PERENCANAAN PEMBANGUNAN DAERAH, PENELITIAN DAN PENGEMBANGAN

NO	KODE	URUSAN / BIDANG URUSAN / PROGRAM / OUTCOME / KEGIATAN / SUB KEGIATAN	INDIKATOR PROGRAM / KEGIATAN / SUB KEGIATAN	TARGET AKHIR PERIODE RENSTRA OPD	REALISASI CAPAIAN RENJA OPD TAHUN 2024	PRAKIRAAN CAPAIAN TARGET RENJA OPD TAHUN 2025	CAPAIAN KINERJA DAN KERANGKA PENDANAAN						KELOMPOK SASARAN	PRAKIRAAN MAJU RENCANA TAHUN 2027		PERANGKAT DAERAH PENANGGUNG JAWAB
							TARGET 2026	PAGU INDIKATIF (Rp)	LOKASI	SUMBER DANA	PRIORITAS			TARGET	PAGU INDIKATIF (Rp)	
											NASIONAL	DAERAH				
1	2	3	4	5	6	7	8	9	10	11	12	13	14	15	16	17
	5.05.02.2.01.0012	Pengelolaan Data Kelitbangan dan Peraturan														
			Jumlah Data Kelitbangan dan Peraturan yang Terkelola dengan Baik				1 Laporan	113.000.000,00	Kab. Bengkulu Selatan, Semua Kecamatan, Semua Kel/Desa	DANA ALOKASI UMUM (DAU)	-	4. Inovasi dan Tata Kelola Pemerintahan Transformasi Tata Kelola Pemerintahan dan Birokrasi Berbasis Teknologi Informasi	-		125.000.000,00	BADAN PERENCANAAN PEMBANGUNAN DAERAH, PENELITIAN DAN PENGEMBANGAN
	5.05.02.2.03	Penelitian dan Pengembangan Bidang Ekonomi dan Pembangunan	-	-			-	113.000.000,00			-	4. Inovasi dan Tata Kelola Pemerintahan Transformasi Tata Kelola Pemerintahan dan Birokrasi Berbasis Teknologi Informasi	-	-	125.000.000,00	BADAN PERENCANAAN PEMBANGUNAN DAERAH, PENELITIAN DAN PENGEMBANGAN
	5.05.02.2.03.0004	Penelitian dan Pengembangan Pertanian, Perkebunan dan Pangan														
			Jumlah Dokumen Hasil Penelitian dan Pengembangan Pertanian, Perkebunan dan Pangan				1 Dokumen	113.000.000,00	Kab. Bengkulu Selatan, Semua Kecamatan, Semua Kel/Desa	DANA ALOKASI UMUM (DAU)	-	4. Inovasi dan Tata Kelola Pemerintahan Transformasi Tata Kelola Pemerintahan dan Birokrasi Berbasis Teknologi Informasi	-		125.000.000,00	BADAN PERENCANAAN PEMBANGUNAN DAERAH, PENELITIAN DAN PENGEMBANGAN
	5.05.02.2.04	Pengembangan Inovasi dan Teknologi	-	-			-	278.000.000,00			-	4. Inovasi dan Tata Kelola Pemerintahan Transformasi Tata Kelola Pemerintahan dan Birokrasi Berbasis Teknologi Informasi	-	-	305.000.000,00	BADAN PERENCANAAN PEMBANGUNAN DAERAH, PENELITIAN DAN PENGEMBANGAN
	5.05.02.2.04.0001	Penelitian, Pengembangan, dan Perekayasaan di Bidang Teknologi dan Inovasi														

NO	KODE	URUSAN / BIDANG URUSAN / PROGRAM / OUTCOME / KEGIATAN / SUB KEGIATAN	INDIKATOR PROGRAM / KEGIATAN / SUB KEGIATAN	TARGET AKHIR PERIODE RENSTRA OPD	REALISASI CAPAIAN RENJA OPD TAHUN 2024	PRAKIRAAN CAPAIAN TARGET RENJA OPD TAHUN 2025	CAPAIAN KINERJA DAN KERANGKA PENDANAAN						KELOMPOK SASARAN	PRAKIRAAN MAJU RENCANA TAHUN 2027		PERANGKAT DAERAH PENANGGUNG JAWAB
							TARGET 2026	PAGU INDIKATIF (Rp)	LOKASI	SUMBER DANA	PRIORITAS			TARGET	PAGU INDIKATIF (Rp)	
											NASIONAL	DAERAH				
1	2	3	4	5	6	7	8	9	10	11	12	13	14	15	16	17
			Jumlah Dokumen Hasil Penelitian, Pengembangan, dan Perekayasaan di Bidang Teknologi dan Inovasi				1 Dokumen	160.000.000,00	Kab. Bengkulu Selatan, Semua Kecamatan, Semua Kel/Desa	DANA ALOKASI UMUM (DAU)	-	4. Inovasi dan Tata Kelola Pemerintahan Transformasi Tata Kelola Pemerintahan dan Birokrasi Berbasis Teknologi Informasi	-		175.000.000,00	BADAN PERENCANAAN PEMBANGUNAN DAERAH, PENELITIAN DAN PENGEMBANGAN
	5.05.02.2.04.0005	Fasilitasi Hak Kekayaan Intelektual														
			Jumlah Laporan Pelaksanaan Fasilitasi Hak Kekayaan Intelektual				1 Laporan	118.000.000,00	Kab. Bengkulu Selatan, Semua Kecamatan, Semua Kel/Desa	DANA ALOKASI UMUM (DAU)	-	4. Inovasi dan Tata Kelola Pemerintahan Transformasi Tata Kelola Pemerintahan dan Birokrasi Berbasis Teknologi Informasi	-		130.000.000,00	BADAN PERENCANAAN PEMBANGUNAN DAERAH, PENELITIAN DAN PENGEMBANGAN
		BADAN KEUANGAN DAERAH						**201.115.792.830,00**							**201.803.526.351,00**	
	5	**UNSUR PENUNJANG URUSAN PEMERINTAHAN**						**201.115.792.830,00**							**201.803.526.351,00**	
	5.02	**KEUANGAN**						**201.115.792.830,00**							**201.803.526.351,00**	
1.	**5.02.01**	**PROGRAM PENUNJANG URUSAN PEMERINTAHAN DAERAH KABUPATEN/KOTA**	**-**	**-**			**-**	**19.942.469.974,00**						**-**	**20.172.109.235,00**	
	5.02.01.2.01	Perencanaan, Penganggaran, dan Evaluasi Kinerja Perangkat Daerah	-	-			-	129.999.169,00			-	4. Inovasi dan Tata Kelola Pemerintahan Transformasi Tata Kelola Pemerintahan dan Birokrasi Berbasis Teknologi Informasi	-	-	140.000.000,00	BADAN KEUANGAN DAERAH
	5.02.01.2.01.0001	Penyusunan Dokumen Perencanaan Perangkat Daerah														

NO	KODE	URUSAN / BIDANG URUSAN / PROGRAM / OUTCOME / KEGIATAN / SUB KEGIATAN	INDIKATOR PROGRAM / KEGIATAN / SUB KEGIATAN	TARGET AKHIR PERIODE RENSTRA OPD	REALISASI CAPAIAN RENJA OPD TAHUN 2024	PRAKIRAAN CAPAIAN TARGET RENJA OPD TAHUN 2025	CAPAIAN KINERJA DAN KERANGKA PENDANAAN						KELOMPOK SASARAN	PRAKIRAAN MAJU RENCANA TAHUN 2027		PERANGKAT DAERAH PENANGGUNG JAWAB
							TARGET 2026	PAGU INDIKATIF (Rp)	LOKASI	SUMBER DANA	PRIORITAS			TARGET	PAGU INDIKATIF (Rp)	
											NASIONAL	DAERAH				
1	2	3	4	5	6	7	8	9	10	11	12	13	14	15	16	17
			Jumlah Dokumen Perencanaan Perangkat Daerah				6 Dokumen	69.999.251,00	Kab. Bengkulu Selatan, Semua Kecamatan, Semua Kel/Desa	DANA ALOKASI UMUM (DAU)	-	4. Inovasi dan Tata Kelola Pemerintahan Transformasi Tata Kelola Pemerintahan dan Birokrasi Berbasis Teknologi Informasi	-		75.000.000,00	BADAN KEUANGAN DAERAH
	5.02.01.2.01.0007	Evaluasi Kinerja Perangkat Daerah														
			Jumlah Laporan Evaluasi Kinerja Perangkat Daerah				8 Laporan	59.999.918,00	Kab. Bengkulu Selatan, Semua Kecamatan, Semua Kel/Desa	DANA ALOKASI UMUM (DAU)	-	4. Inovasi dan Tata Kelola Pemerintahan Transformasi Tata Kelola Pemerintahan dan Birokrasi Berbasis Teknologi Informasi	-		65.000.000,00	BADAN KEUANGAN DAERAH
	5.02.01.2.02	Administrasi Keuangan Perangkat Daerah	-	-			-	16.842.319.099,00			-	4. Inovasi dan Tata Kelola Pemerintahan Transformasi Tata Kelola Pemerintahan dan Birokrasi Berbasis Teknologi Informasi	-	-	16.825.401.235,00	BADAN KEUANGAN DAERAH
	5.02.01.2.02.0001	Penyediaan Gaji dan Tunjangan ASN														
			Jumlah Orang yang Menerima Gaji dan Tunjangan ASN				40 Orang/bulan	16.156.854.288,00	Kab. Bengkulu Selatan, Semua Kecamatan, Semua Kel/Desa	DANA ALOKASI UMUM (DAU)	-	4. Inovasi dan Tata Kelola Pemerintahan Transformasi Tata Kelola Pemerintahan dan Birokrasi Berbasis Teknologi Informasi	-		15.757.246.435,00	BADAN KEUANGAN DAERAH
	5.02.01.2.02.0002	Penyediaan Administrasi Pelaksanaan Tugas ASN														

NO	KODE	URUSAN / BIDANG URUSAN / PROGRAM / OUTCOME / KEGIATAN / SUB KEGIATAN	INDIKATOR PROGRAM / KEGIATAN / SUB KEGIATAN	TARGET AKHIR PERIODE RENSTRA OPD	REALISASI CAPAIAN RENJA OPD TAHUN 2024	PRAKIRAAN CAPAIAN TARGET RENJA OPD TAHUN 2025	CAPAIAN KINERJA DAN KERANGKA PENDANAAN						KELOMPOK SASARAN	PRAKIRAAN MAJU RENCANA TAHUN 2027		PERANGKAT DAERAH PENANGGUNG JAWAB
							TARGET 2026	PAGU INDIKATIF (Rp)	LOKASI	SUMBER DANA	PRIORITAS			TARGET	PAGU INDIKATIF (Rp)	
											NASIONAL	DAERAH				
1	2	3	4	5	6	7	8	9	10	11	12	13	14	15	16	17
			Jumlah Dokumen Hasil Penyediaan Administrasi Pelaksanaan Tugas ASN				12 Dokumen	561.280.000,00	Kab. Bengkulu Selatan, Semua Kecamatan, Semua Kel/Desa	DANA ALOKASI UMUM (DAU)	-	4. Inovasi dan Tata Kelola Pemerintahan Transformasi Tata Kelola Pemerintahan dan Birokrasi Berbasis Teknologi Informasi	-		938.154.800,00	BADAN KEUANGAN DAERAH
	5.02.01.2.02.0003	Pelaksanaan Penatausahaan dan Pengujian/Verifikasi Keuangan SKPD														
			Jumlah Dokumen Penatausahaan dan Pengujian/Verifikasi Keuangan SKPD				60 Dokumen	15.000.000,00	Kab. Bengkulu Selatan, Semua Kecamatan, Semua Kel/Desa	DANA ALOKASI UMUM (DAU)	-	4. Inovasi dan Tata Kelola Pemerintahan Transformasi Tata Kelola Pemerintahan dan Birokrasi Berbasis Teknologi Informasi	-		20.000.000,00	BADAN KEUANGAN DAERAH
	5.02.01.2.02.0004	Koordinasi dan Pelaksanaan Akuntansi SKPD														
			Jumlah Dokumen Koordinasi dan Pelaksanaan Akuntansi SKPD				4 Dokumen	15.000.000,00	Kab. Bengkulu Selatan, Semua Kecamatan, Semua Kel/Desa	DANA ALOKASI UMUM (DAU)	-	4. Inovasi dan Tata Kelola Pemerintahan Transformasi Tata Kelola Pemerintahan dan Birokrasi Berbasis Teknologi Informasi	-		20.000.000,00	BADAN KEUANGAN DAERAH
	5.02.01.2.02.0005	Koordinasi dan Penyusunan Laporan Keuangan Akhir Tahun SKPD														
			Jumlah Laporan Keuangan Akhir Tahun SKPD dan Laporan Hasil Koordinasi Penyusunan Laporan Keuangan Akhir Tahun SKPD				1 Laporan	49.188.000,00	Kab. Bengkulu Selatan, Semua Kecamatan, Semua Kel/Desa	DANA ALOKASI UMUM (DAU)	-	4. Inovasi dan Tata Kelola Pemerintahan Transformasi Tata Kelola Pemerintahan dan Birokrasi Berbasis Teknologi Informasi	-		35.000.000,00	BADAN KEUANGAN DAERAH
	5.02.01.2.02.0006	Pengelolaan dan Penyiapan Bahan Tanggapan Pemeriksaan														

NO	KODE	URUSAN / BIDANG URUSAN / PROGRAM / OUTCOME / KEGIATAN / SUB KEGIATAN	INDIKATOR PROGRAM / KEGIATAN / SUB KEGIATAN	TARGET AKHIR PERIODE RENSTRA OPD	REALISASI CAPAIAN RENJA OPD TAHUN 2024	PRAKIRAAN CAPAIAN TARGET RENJA OPD TAHUN 2025	CAPAIAN KINERJA DAN KERANGKA PENDANAAN						KELOMPOK SASARAN	PRAKIRAAN MAJU RENCANA TAHUN 2027		PERANGKAT DAERAH PENANGGUNG JAWAB
							TARGET 2026	PAGU INDIKATIF (Rp)	LOKASI	SUMBER DANA	PRIORITAS			TARGET	PAGU INDIKATIF (Rp)	
											NASIONAL	DAERAH				
1	2	3	4	5	6	7	8	9	10	11	12	13	14	15	16	17
			Jumlah Dokumen Bahan Tanggapan Pemeriksaan dan Tindak Lanjut Pemeriksaan				5 Dokumen	14.996.811,00	Kab. Bengkulu Selatan, Semua Kecamatan, Semua Kel/Desa	DANA ALOKASI UMUM (DAU)	-	4. Inovasi dan Tata Kelola Pemerintahan Transformasi Tata Kelola Pemerintahan dan Birokrasi Berbasis Teknologi Informasi	-		20.000.000,00	BADAN KEUANGAN DAERAH
	5.02.01.2.02.0007	Koordinasi dan Penyusunan Laporan Keuangan Bulanan/ Triwulanan/ Semesteran SKPD														
			Jumlah Laporan Keuangan Bulanan/ Triwulanan/ Semesteran SKPD dan Laporan Koordinasi Penyusunan Laporan Keuangan Bulanan/Triwulanan/Semesteran SKPD				12 Laporan	30.000.000,00	Kab. Bengkulu Selatan, Semua Kecamatan, Semua Kel/Desa	DANA ALOKASI UMUM (DAU)	-	4. Inovasi dan Tata Kelola Pemerintahan Transformasi Tata Kelola Pemerintahan dan Birokrasi Berbasis Teknologi Informasi	-		35.000.000,00	BADAN KEUANGAN DAERAH
	5.02.01.2.05	Administrasi Kepegawaian Perangkat Daerah	-	-			-	34.432.000,00			-	4. Inovasi dan Tata Kelola Pemerintahan Transformasi Tata Kelola Pemerintahan dan Birokrasi Berbasis Teknologi Informasi	-	-	45.000.000,00	BADAN KEUANGAN DAERAH
	5.02.01.2.05.0004	Koordinasi dan Pelaksanaan Sistem Informasi Kepegawaian														
			Jumlah Dokumen Hasil Koordinasi dan Pelaksanaaan Sistem Informasi Kepegawaian				12 Dokumen	14.432.000,00	Kab. Bengkulu Selatan, Semua Kecamatan, Semua Kel/Desa	DANA ALOKASI UMUM (DAU)	-	4. Inovasi dan Tata Kelola Pemerintahan Transformasi Tata Kelola Pemerintahan dan Birokrasi Berbasis Teknologi Informasi	-		20.000.000,00	BADAN KEUANGAN DAERAH
	5.02.01.2.05.0009	Pendidikan dan Pelatihan Pegawai Berdasarkan Tugas dan Fungsi														

NO	KODE	URUSAN / BIDANG URUSAN / PROGRAM / OUTCOME / KEGIATAN / SUB KEGIATAN	INDIKATOR PROGRAM / KEGIATAN / SUB KEGIATAN	TARGET AKHIR PERIODE RENSTRA OPD	REALISASI CAPAIAN RENJA OPD TAHUN 2024	PRAKIRAAN CAPAIAN TARGET RENJA OPD TAHUN 2025	CAPAIAN KINERJA DAN KERANGKA PENDANAAN						KELOMPOK SASARAN	PRAKIRAAN MAJU RENCANA TAHUN 2027		PERANGKAT DAERAH PENANGGUNG JAWAB
							TARGET 2026	PAGU INDIKATIF (Rp)	LOKASI	SUMBER DANA	PRIORITAS			TARGET	PAGU INDIKATIF (Rp)	
											NASIONAL	DAERAH				
1	2	3	4	5	6	7	8	9	10	11	12	13	14	15	16	17
			Jumlah Pegawai Berdasarkan Tugas dan Fungsi yang Mengikuti Pendidikan dan Pelatihan				5 Orang	20.000.000,00	Kab. Bengkulu Selatan, Semua Kecamatan, Semua Kel/Desa	DANA ALOKASI UMUM (DAU)	-	4. Inovasi dan Tata Kelola Pemerintahan Transformasi Tata Kelola Pemerintahan dan Birokrasi Berbasis Teknologi Informasi	-		25.000.000,00	BADAN KEUANGAN DAERAH
	5.02.01.2.06	Administrasi Umum Perangkat Daerah	-	-			-	913.723.895,00			-	4. Inovasi dan Tata Kelola Pemerintahan Transformasi Tata Kelola Pemerintahan dan Birokrasi Berbasis Teknologi Informasi	-	-	985.736.000,00	BADAN KEUANGAN DAERAH
	5.02.01.2.06.0001	Penyediaan Komponen Instalasi Listrik/Penerangan Bangunan Kantor														
			Jumlah Paket Komponen Instalasi Listrik/Penerangan Bangunan Kantor yang Disediakan				12 Paket	27.330.000,00	Kab. Bengkulu Selatan, Semua Kecamatan, Semua Kel/Desa	DANA ALOKASI UMUM (DAU)	-	4. Inovasi dan Tata Kelola Pemerintahan Transformasi Tata Kelola Pemerintahan dan Birokrasi Berbasis Teknologi Informasi	-		32.932.000,00	BADAN KEUANGAN DAERAH
	5.02.01.2.06.0004	Penyediaan Bahan Logistik Kantor														
			Jumlah Paket Bahan Logistik Kantor yang Disediakan				12 Paket	118.645.000,00	Kab. Bengkulu Selatan, Semua Kecamatan, Semua Kel/Desa	DANA ALOKASI UMUM (DAU)	-	4. Inovasi dan Tata Kelola Pemerintahan Transformasi Tata Kelola Pemerintahan dan Birokrasi Berbasis Teknologi Informasi	-		124.312.000,00	BADAN KEUANGAN DAERAH
	5.02.01.2.06.0005	Penyediaan Barang Cetakan dan Penggandaan														

NO	KODE	URUSAN / BIDANG URUSAN / PROGRAM / OUTCOME / KEGIATAN / SUB KEGIATAN	INDIKATOR PROGRAM / KEGIATAN / SUB KEGIATAN	TARGET AKHIR PERIODE RENSTRA OPD	REALISASI CAPAIAN RENJA OPD TAHUN 2024	PRAKIRAAN CAPAIAN TARGET RENJA OPD TAHUN 2025	CAPAIAN KINERJA DAN KERANGKA PENDANAAN						KELOMPOK SASARAN	PRAKIRAAN MAJU RENCANA TAHUN 2027		PERANGKAT DAERAH PENANGGUNG JAWAB
							TARGET 2026	PAGU INDIKATIF (Rp)	LOKASI	SUMBER DANA	PRIORITAS			TARGET	PAGU INDIKATIF (Rp)	
											NASIONAL	DAERAH				
1	2	3	4	5	6	7	8	9	10	11	12	13	14	15	16	17
			Jumlah Paket Barang Cetakan dan Penggandaan yang Disediakan				12 Paket	42.725.000,00	Kab. Bengkulu Selatan, Semua Kecamatan, Semua Kel/Desa	DANA ALOKASI UMUM (DAU)	-	4. Inovasi dan Tata Kelola Pemerintahan Transformasi Tata Kelola Pemerintahan dan Birokrasi Berbasis Teknologi Informasi	-		47.824.000,00	BADAN KEUANGAN DAERAH
	5.02.01.2.06.0006	Penyediaan Bahan Bacaan dan Peraturan Perundang-undangan														
			Jumlah Dokumen Bahan Bacaan dan Peraturan Perundang-Undangan yang Disediakan				16020 Dokumen	192.224.000,00	Kab. Bengkulu Selatan, Semua Kecamatan, Semua Kel/Desa	DANA ALOKASI UMUM (DAU)	-	4. Inovasi dan Tata Kelola Pemerintahan Transformasi Tata Kelola Pemerintahan dan Birokrasi Berbasis Teknologi Informasi	-		197.800.000,00	BADAN KEUANGAN DAERAH
	5.02.01.2.06.0007	Penyediaan Bahan/Material														
			Jumlah Paket Bahan/Material yang Disediakan				12 Paket	0,00	Kab. Bengkulu Selatan, Semua Kecamatan, Semua Kel/Desa	DANA ALOKASI UMUM (DAU)	-	4. Inovasi dan Tata Kelola Pemerintahan Transformasi Tata Kelola Pemerintahan dan Birokrasi Berbasis Teknologi Informasi	-		20.000.000,00	BADAN KEUANGAN DAERAH
	5.02.01.2.06.0009	Penyelenggaraan Rapat Koordinasi dan Konsultasi SKPD														
			Jumlah Laporan Penyelenggaraan Rapat Koordinasi dan Konsultasi SKPD				115 Laporan	517.827.000,00	Kab. Bengkulu Selatan, Semua Kecamatan, Semua Kel/Desa	DANA ALOKASI UMUM (DAU)	-	4. Inovasi dan Tata Kelola Pemerintahan Transformasi Tata Kelola Pemerintahan dan Birokrasi Berbasis Teknologi Informasi	-		522.868.000,00	BADAN KEUANGAN DAERAH
	5.02.01.2.06.0010	Penatausahaan Arsip Dinamis pada SKPD														

NO	KODE	URUSAN / BIDANG URUSAN / PROGRAM / OUTCOME / KEGIATAN / SUB KEGIATAN	INDIKATOR PROGRAM / KEGIATAN / SUB KEGIATAN	TARGET AKHIR PERIODE RENSTRA OPD	REALISASI CAPAIAN RENJA OPD TAHUN 2024	PRAKIRAAN CAPAIAN TARGET RENJA OPD TAHUN 2025	CAPAIAN KINERJA DAN KERANGKA PENDANAAN						KELOMPOK SASARAN	PRAKIRAAN MAJU RENCANA TAHUN 2027		PERANGKAT DAERAH PENANGGUNG JAWAB
							TARGET 2026	PAGU INDIKATIF (Rp)	LOKASI	SUMBER DANA	PRIORITAS			TARGET	PAGU INDIKATIF (Rp)	
											NASIONAL	DAERAH				
1	2	3	4	5	6	7	8	9	10	11	12	13	14	15	16	17
			Jumlah Dokumen Penatausahaan Arsip Dinamis pada SKPD				12 Dokumen	14.972.895,00	Kab. Bengkulu Selatan, Semua Kecamatan, Semua Kel/Desa	DANA ALOKASI UMUM (DAU)	-	4. Inovasi dan Tata Kelola Pemerintahan Transformasi Tata Kelola Pemerintahan dan Birokrasi Berbasis Teknologi Informasi	-		20.000.000,00	BADAN KEUANGAN DAERAH
	5.02.01.2.06.0011	Dukungan Pelaksanaan Sistem Pemerintahan Berbasis Elektronik pada SKPD														
			Jumlah Dokumen Dukungan Pelaksanaan Sistem Pemerintahan Berbasis Elektronik pada SKPD				4 Dokumen	0,00	Kab. Bengkulu Selatan, Semua Kecamatan, Semua Kel/Desa	DANA ALOKASI UMUM (DAU)	-	4. Inovasi dan Tata Kelola Pemerintahan Transformasi Tata Kelola Pemerintahan dan Birokrasi Berbasis Teknologi Informasi	-		20.000.000,00	BADAN KEUANGAN DAERAH
	5.02.01.2.07	Pengadaan Barang Milik Daerah Penunjang Urusan Pemerintah Daerah	-	-			-	473.537.811,00			-	4. Inovasi dan Tata Kelola Pemerintahan Transformasi Tata Kelola Pemerintahan dan Birokrasi Berbasis Teknologi Informasi	-	-	598.581.000,00	BADAN KEUANGAN DAERAH
	5.02.01.2.07.0001	Pengadaan Kendaraan Perorangan Dinas atau Kendaraan Dinas Jabatan														
			Jumlah Unit Kendaraan Perorangan Dinas atau Kendaraan Dinas Jabatan yang Disediakan				1 Unit	346.395.000,00	Kab. Bengkulu Selatan, Semua Kecamatan, Semua Kel/Desa	DANA ALOKASI UMUM (DAU)	-	4. Inovasi dan Tata Kelola Pemerintahan Transformasi Tata Kelola Pemerintahan dan Birokrasi Berbasis Teknologi Informasi	-		351.395.000,00	BADAN KEUANGAN DAERAH
	5.02.01.2.07.0002	Pengadaan Kendaraan Dinas Operasional atau Lapangan														

NO	KODE	URUSAN / BIDANG URUSAN / PROGRAM / OUTCOME / KEGIATAN / SUB KEGIATAN	INDIKATOR PROGRAM / KEGIATAN / SUB KEGIATAN	TARGET AKHIR PERIODE RENSTRA OPD	REALISASI CAPAIAN RENJA OPD TAHUN 2024	PRAKIRAAN CAPAIAN TARGET RENJA OPD TAHUN 2025	CAPAIAN KINERJA DAN KERANGKA PENDANAAN						KELOMPOK SASARAN	PRAKIRAAN MAJU RENCANA TAHUN 2027		PERANGKAT DAERAH PENANGGUNG JAWAB
							TARGET 2026	PAGU INDIKATIF (Rp)	LOKASI	SUMBER DANA	PRIORITAS			TARGET	PAGU INDIKATIF (Rp)	
											NASIONAL	DAERAH				
1	2	3	4	5	6	7	8	9	10	11	12	13	14	15	16	17
			Jumlah Unit Kendaraan Dinas Operasional atau Lapangan yang Disediakan				2 Unit	0,00	Kab. Bengkulu Selatan, Semua Kecamatan, Semua Kel/Desa	DANA ALOKASI UMUM (DAU)	-	4. Inovasi dan Tata Kelola Pemerintahan Transformasi Tata Kelola Pemerintahan dan Birokrasi Berbasis Teknologi Informasi	-		110.000.000,00	BADAN KEUANGAN DAERAH
	5.02.01.2.07.0005	Pengadaan Mebel														
			Jumlah Paket Mebel yang Disediakan				9 Unit	26.676.811,00	Kab. Bengkulu Selatan, Semua Kecamatan, Semua Kel/Desa	DANA ALOKASI UMUM (DAU)	-	4. Inovasi dan Tata Kelola Pemerintahan Transformasi Tata Kelola Pemerintahan dan Birokrasi Berbasis Teknologi Informasi	-		31.720.000,00	BADAN KEUANGAN DAERAH
	5.02.01.2.07.0006	Pengadaan Peralatan dan Mesin Lainnya														
			Jumlah Unit Peralatan dan Mesin Lainnya yang Disediakan				26 Unit	100.466.000,00	Kab. Bengkulu Selatan, Semua Kecamatan, Semua Kel/Desa	DANA ALOKASI UMUM (DAU)	-	4. Inovasi dan Tata Kelola Pemerintahan Transformasi Tata Kelola Pemerintahan dan Birokrasi Berbasis Teknologi Informasi	-		105.466.000,00	BADAN KEUANGAN DAERAH
	5.02.01.2.08	Penyediaan Jasa Penunjang Urusan Pemerintahan Daerah	-	-			-	622.911.000,00			-	4. Inovasi dan Tata Kelola Pemerintahan Transformasi Tata Kelola Pemerintahan dan Birokrasi Berbasis Teknologi Informasi	-	-	632.911.000,00	BADAN KEUANGAN DAERAH
	5.02.01.2.08.0002	Penyediaan Jasa Komunikasi, Sumber Daya Air dan Listrik														

NO	KODE	URUSAN / BIDANG URUSAN / PROGRAM / OUTCOME / KEGIATAN / SUB KEGIATAN	INDIKATOR PROGRAM / KEGIATAN / SUB KEGIATAN	TARGET AKHIR PERIODE RENSTRA OPD	REALISASI CAPAIAN RENJA OPD TAHUN 2024	PRAKIRAAN CAPAIAN TARGET RENJA OPD TAHUN 2025	CAPAIAN KINERJA DAN KERANGKA PENDANAAN						KELOMPOK SASARAN	PRAKIRAAN MAJU RENCANA TAHUN 2027		PERANGKAT DAERAH PENANGGUNG JAWAB
							TARGET 2026	PAGU INDIKATIF (Rp)	LOKASI	SUMBER DANA	PRIORITAS			TARGET	PAGU INDIKATIF (Rp)	
											NASIONAL	DAERAH				
1	2	3	4	5	6	7	8	9	10	11	12	13	14	15	16	17
			Jumlah Laporan Penyediaan Jasa Komunikasi, Sumber Daya Air dan Listrik yang Disediakan				12 Laporan	329.807.000,00	Kab. Bengkulu Selatan, Semua Kecamatan, Semua Kel/Desa	DANA ALOKASI UMUM (DAU)	-	4. Inovasi dan Tata Kelola Pemerintahan Transformasi Tata Kelola Pemerintahan dan Birokrasi Berbasis Teknologi Informasi	-		334.807.000,00	BADAN KEUANGAN DAERAH
	5.02.01.2.08.0004	Penyediaan Jasa Pelayanan Umum Kantor														
			Jumlah Laporan Penyediaan Jasa Pelayanan Umum Kantor yang Disediakan				12 Laporan	293.104.000,00	Kab. Bengkulu Selatan, Semua Kecamatan, Semua Kel/Desa	DANA ALOKASI UMUM (DAU)	-	4. Inovasi dan Tata Kelola Pemerintahan Transformasi Tata Kelola Pemerintahan dan Birokrasi Berbasis Teknologi Informasi	-		298.104.000,00	BADAN KEUANGAN DAERAH
	5.02.01.2.09	Pemeliharaan Barang Milik Daerah Penunjang Urusan Pemerintahan Daerah	-	-			-	925.547.000,00			-	4. Inovasi dan Tata Kelola Pemerintahan Transformasi Tata Kelola Pemerintahan dan Birokrasi Berbasis Teknologi Informasi	-	-	944.480.000,00	BADAN KEUANGAN DAERAH
	5.02.01.2.09.0001	Penyediaan Jasa Pemeliharaan, Biaya Pemeliharaan, dan Pajak Kendaraan Perorangan Dinas atau Kendaraan Dinas Jabatan														
			Jumlah Kendaraan Perorangan Dinas atau Kendaraan Dinas Jabatan yang Dipelihara dan dibayarkan Pajaknya				25 Unit	240.230.000,00	Kab. Bengkulu Selatan, Semua Kecamatan, Semua Kel/Desa	DANA ALOKASI UMUM (DAU)	-	4. Inovasi dan Tata Kelola Pemerintahan Transformasi Tata Kelola Pemerintahan dan Birokrasi Berbasis Teknologi Informasi	-		248.903.000,00	BADAN KEUANGAN DAERAH
	5.02.01.2.09.0006	Pemeliharaan Peralatan dan Mesin Lainnya														

NO	KODE	URUSAN / BIDANG URUSAN / PROGRAM / OUTCOME / KEGIATAN / SUB KEGIATAN	INDIKATOR PROGRAM / KEGIATAN / SUB KEGIATAN	TARGET AKHIR PERIODE RENSTRA OPD	REALISASI CAPAIAN RENJA OPD TAHUN 2024	PRAKIRAAN CAPAIAN TARGET RENJA OPD TAHUN 2025	CAPAIAN KINERJA DAN KERANGKA PENDANAAN						KELOMPOK SASARAN	PRAKIRAAN MAJU RENCANA TAHUN 2027		PERANGKAT DAERAH PENANGGUNG JAWAB
							TARGET 2026	PAGU INDIKATIF (Rp)	LOKASI	SUMBER DANA	PRIORITAS			TARGET	PAGU INDIKATIF (Rp)	
											NASIONAL	DAERAH				
1	2	3	4	5	6	7	8	9	10	11	12	13	14	15	16	17
			Jumlah Peralatan dan Mesin Lainnya yang Dipelihara				54 Unit	42.000.000,00	Kab. Bengkulu Selatan, Semua Kecamatan, Semua Kel/Desa	DANA ALOKASI UMUM (DAU)	-	4. Inovasi dan Tata Kelola Pemerintahan Transformasi Tata Kelola Pemerintahan dan Birokrasi Berbasis Teknologi Informasi	-		47.260.000,00	BADAN KEUANGAN DAERAH
	5.02.01.2.09.0009	Pemeliharaan/Rehabilitasi Gedung Kantor dan Bangunan Lainnya														
			Jumlah Gedung Kantor dan Bangunan Lainnya yang Dipelihara/Direhabilitasi				1 Unit	643.317.000,00	Kab. Bengkulu Selatan, Semua Kecamatan, Semua Kel/Desa	DANA ALOKASI UMUM (DAU)	-	4. Inovasi dan Tata Kelola Pemerintahan Transformasi Tata Kelola Pemerintahan dan Birokrasi Berbasis Teknologi Informasi	-		648.317.000,00	BADAN KEUANGAN DAERAH
2.	**5.02.02**	**PROGRAM PENGELOLAAN KEUANGAN DAERAH**	**-**	**-**			**-**	**179.828.609.856,00**						**-**	**180.221.704.116,00**	
	5.02.02.2.01	Koordinasi dan Penyusunan Rencana Anggaran Daerah	*Penetapan Perda APBD Tepat Waktu* *Penetapan Perda tentang APBD tepat waktu sesuai dengan tenggat yang ditetapkan oleh peraturan perundang-undangan*	-			12 dan 160 Dokumen dan RKA/DPA SKPD 100 Dokumen	1.751.149.680,00			Memperkuat reformasi politik, hukum dan birokrasi, serta memperkuat pencegahan dan pemberantasan korupsi, narkoba, judi, dan penyeludupan.	4. Inovasi dan Tata Kelola Pemerintahan Transformasi Tata Kelola Pemerintahan dan Birokrasi Berbasis Teknologi Informasi	Terselenggaranya proses penganggaran daerah	-	1.776.150.000,00	BADAN KEUANGAN DAERAH
	5.02.02.2.01.0001	Koordinasi dan Penyusunan KUA dan PPAS														

NO	KODE	URUSAN / BIDANG URUSAN / PROGRAM / OUTCOME / KEGIATAN / SUB KEGIATAN	INDIKATOR PROGRAM / KEGIATAN / SUB KEGIATAN	TARGET AKHIR PERIODE RENSTRA OPD	REALISASI CAPAIAN RENJA OPD TAHUN 2024	PRAKIRAAN CAPAIAN TARGET RENJA OPD TAHUN 2025	CAPAIAN KINERJA DAN KERANGKA PENDANAAN						KELOMPOK SASARAN	PRAKIRAAN MAJU RENCANA TAHUN 2027		PERANGKAT DAERAH PENANGGUNG JAWAB
							TARGET 2026	PAGU INDIKATIF (Rp)	LOKASI	SUMBER DANA	PRIORITAS			TARGET	PAGU INDIKATIF (Rp)	
											NASIONAL	DAERAH				
1	2	3	4	5	6	7	8	9	10	11	12	13	14	15	16	17
			Jumlah Dokumen KUA dan PPAS yang Disusun				2 Dokumen	261.374.000,00	Semua Kota/Kab, Semua Kecamatan, Semua Kel/Desa	DANA ALOKASI UMUM (DAU)	Memperkuat reformasi politik, hukum dan birokrasi, serta memperkuat pencegahan dan pemberantasan korupsi, narkoba, judi, dan penyeludupan.	4. Inovasi dan Tata Kelola Pemerintahan Transformasi Tata Kelola Pemerintahan dan Birokrasi Berbasis Teknologi Informasi	Terselenggaranya proses penganggaran daerah		266.374.000,00	BADAN KEUANGAN DAERAH
	5.02.02.2.01.0002	Koordinasi dan Penyusunan Perubahan KUA dan Perubahan PPAS														
			Jumlah Dokumen Perubahan KUA dan Perubahan PPAS yang Disusun				2 Dokumen	261.874.000,00	Kab. Bengkulu Selatan, Semua Kecamatan, Semua Kel/Desa	DANA ALOKASI UMUM (DAU)	Memperkuat reformasi politik, hukum dan birokrasi, serta memperkuat pencegahan dan pemberantasan korupsi, narkoba, judi, dan penyeludupan.	4. Inovasi dan Tata Kelola Pemerintahan Transformasi Tata Kelola Pemerintahan dan Birokrasi Berbasis Teknologi Informasi	Terselenggaranya proses penganggaran daerah		266.874.000,00	BADAN KEUANGAN DAERAH
	5.02.02.2.01.0007	Koordinasi dan Penyusunan Peraturan Daerah tentang APBD dan Peraturan Kepala Daerah tentang Penjabaran APBD														
			Jumlah Peraturan Daerah tentang APBD dan Peraturan Kepala Daerah tentang Penjabaran APBD				2 Dokumen	568.241.800,00	Kab. Bengkulu Selatan, Semua Kecamatan, Semua Kel/Desa	DANA ALOKASI UMUM (DAU)	Memperkuat reformasi politik, hukum dan birokrasi, serta memperkuat pencegahan dan pemberantasan korupsi, narkoba, judi, dan penyeludupan.	4. Inovasi dan Tata Kelola Pemerintahan Transformasi Tata Kelola Pemerintahan dan Birokrasi Berbasis Teknologi Informasi	Terselenggaranya proses penganggaran daerah		573.242.000,00	BADAN KEUANGAN DAERAH
	5.02.02.2.01.0008	Koordinasi dan Penyusunan Peraturan Daerah tentang Perubahan APBD dan Peraturan Kepala Daerah tentang Penjabaran Perubahan APBD														

NO	KODE	URUSAN / BIDANG URUSAN / PROGRAM / OUTCOME / KEGIATAN / SUB KEGIATAN	INDIKATOR PROGRAM / KEGIATAN / SUB KEGIATAN	TARGET AKHIR PERIODE RENSTRA OPD	REALISASI CAPAIAN RENJA OPD TAHUN 2024	PRAKIRAAN CAPAIAN TARGET RENJA OPD TAHUN 2025	CAPAIAN KINERJA DAN KERANGKA PENDANAAN						KELOMPOK SASARAN	PRAKIRAAN MAJU RENCANA TAHUN 2027		PERANGKAT DAERAH PENANGGUNG JAWAB
							TARGET 2026	PAGU INDIKATIF (Rp)	LOKASI	SUMBER DANA	PRIORITAS			TARGET	PAGU INDIKATIF (Rp)	
											NASIONAL	DAERAH				
1	2	3	4	5	6	7	8	9	10	11	12	13	14	15	16	17
			Jumlah Peraturan Daerah tentang Perubahan APBD dan Peraturan Kepala Daerah tentang Penjabaran Perubahan APBD				2 Dokumen	550.788.880,00	Kab. Bengkulu Selatan, Semua Kecamatan, Semua Kel/Desa	DANA ALOKASI UMUM (DAU)	Memperkuat reformasi politik, hukum dan birokrasi, serta memperkuat pencegahan dan pemberantasan korupsi, narkoba, judi, dan penyeludupan.	4. Inovasi dan Tata Kelola Pemerintahan Transformasi Tata Kelola Pemerintahan dan Birokrasi Berbasis Teknologi Informasi	Terselenggaranya proses penganggaran daerah		555.789.000,00	BADAN KEUANGAN DAERAH
	5.02.02.2.01.0009	Koordinasi dan Penyusunan Regulasi serta Kebijakan Bidang Anggaran														
			0				1 0	108.871.000,00	Kab. Bengkulu Selatan, Semua Kecamatan, Semua Kel/Desa	DANA ALOKASI UMUM (DAU)	Memperkuat reformasi politik, hukum dan birokrasi, serta memperkuat pencegahan dan pemberantasan korupsi, narkoba, judi, dan penyeludupan.	4. Inovasi dan Tata Kelola Pemerintahan Transformasi Tata Kelola Pemerintahan dan Birokrasi Berbasis Teknologi Informasi	Terselenggaranya proses penganggaran daerah		113.871.000,00	BADAN KEUANGAN DAERAH
	5.02.02.2.02	Koordinasi dan Pengelolaan Perbendaharaan Daerah	-	-			-	957.999.289,00			-	4. Inovasi dan Tata Kelola Pemerintahan Transformasi Tata Kelola Pemerintahan dan Birokrasi Berbasis Teknologi Informasi	-	-	1.098.000.000,00	BADAN KEUANGAN DAERAH
	5.02.02.2.02.0001	Koordinasi dan Pengelolaan Kas Daerah														
			Jumlah Dokumen Hasil Koordinasi dan Pengelolaan Kas Daerah				12 Dokumen	75.000.000,00	Kab. Bengkulu Selatan, Semua Kecamatan, Semua Kel/Desa	DANA ALOKASI UMUM (DAU)	-	4. Inovasi dan Tata Kelola Pemerintahan Transformasi Tata Kelola Pemerintahan dan Birokrasi Berbasis Teknologi Informasi	-		80.000.000,00	BADAN KEUANGAN DAERAH
	5.02.02.2.02.0003	Penyiapan, Pelaksanaan Pengendalian dan Penerbitan Anggaran Kas dan SPD														

NO	KODE	URUSAN / BIDANG URUSAN / PROGRAM / OUTCOME / KEGIATAN / SUB KEGIATAN	INDIKATOR PROGRAM / KEGIATAN / SUB KEGIATAN	TARGET AKHIR PERIODE RENSTRA OPD	REALISASI CAPAIAN RENJA OPD TAHUN 2024	PRAKIRAAN CAPAIAN TARGET RENJA OPD TAHUN 2025	CAPAIAN KINERJA DAN KERANGKA PENDANAAN						KELOMPOK SASARAN	PRAKIRAAN MAJU RENCANA TAHUN 2027		PERANGKAT DAERAH PENANGGUNG JAWAB
							TARGET 2026	PAGU INDIKATIF (Rp)	LOKASI	SUMBER DANA	PRIORITAS			TARGET	PAGU INDIKATIF (Rp)	
											NASIONAL	DAERAH				
1	2	3	4	5	6	7	8	9	10	11	12	13	14	15	16	17
			Jumlah Dokumen Hasil Pengendalian dan Penerbitan Anggaran Kas dan SPD				80 Dokumen	124.999.875,00	Kab. Bengkulu Selatan, Semua Kecamatan, Semua Kel/Desa	DANA ALOKASI UMUM (DAU)	-	4. Inovasi dan Tata Kelola Pemerintahan Transformasi Tata Kelola Pemerintahan dan Birokrasi Berbasis Teknologi Informasi	-		130.000.000,00	BADAN KEUANGAN DAERAH
	5.02.02.2.02.0004	Penatausahaan Pembiayaan Daerah														
			Jumlah Dokumen Hasil Penatausahaan Pembiayaan Daerah				1 Dokumen	74.999.895,00	Kab. Bengkulu Selatan, Semua Kecamatan, Semua Kel/Desa	DANA ALOKASI UMUM (DAU)	-	4. Inovasi dan Tata Kelola Pemerintahan Transformasi Tata Kelola Pemerintahan dan Birokrasi Berbasis Teknologi Informasi	-		80.000.000,00	BADAN KEUANGAN DAERAH
	5.02.02.2.02.0005	Koordinasi, Fasilitasi, Asistensi, Sinkronisasi, Supervisi, Monitoring dan Evaluasi Pengelolaan Dana Perimbangan dan Dana Transfer Lainnya														
			Jumlah Dokumen Hasil Koordinasi, Fasilitasi, Asistensi, Sinkronisasi, Supervisi, Monitoring, dan Evaluasi Pengelolaan Dana Perimbangan dan Dana Transfer Lainnya				12 Dokumen	248.000.000,00	Kab. Bengkulu Selatan, Semua Kecamatan, Semua Kel/Desa	DANA ALOKASI UMUM (DAU)	-	4. Inovasi dan Tata Kelola Pemerintahan Transformasi Tata Kelola Pemerintahan dan Birokrasi Berbasis Teknologi Informasi	-		253.000.000,00	BADAN KEUANGAN DAERAH
	5.02.02.2.02.0006	Koordinasi, Pelaksanaan Kerja Sama dan Pemantauan Transaksi Non Tunai dengan Lembaga Keuangan Bank dan Lembaga Keuangan Bukan Bank														
			Jumlah Dokumen Hasil Koordinasi, Pelaksanaan Kerja Sama dan Pemantauan Transaksi Non Tunai dengan Lembaga Keuangan Bank dan Lembaga Keuangan Bukan Bank				1 Dokumen	0,00	Kab. Bengkulu Selatan, Semua Kecamatan, Semua Kel/Desa	DANA ALOKASI UMUM (DAU)	-	4. Inovasi dan Tata Kelola Pemerintahan Transformasi Tata Kelola Pemerintahan dan Birokrasi Berbasis Teknologi Informasi	-		70.000.000,00	BADAN KEUANGAN DAERAH
	5.02.02.2.02.0007	Koordinasi dan Penyusunan Laporan Realisasi Penerimaan dan Pengeluaran Kas Daerah, Laporan Aliran Kas, dan Pelaksanaan Pemungutan/ Pemotongan dan Penyetoran Perhitungan Fihak Ketiga (PFK)														

NO	KODE	URUSAN / BIDANG URUSAN / PROGRAM / OUTCOME / KEGIATAN / SUB KEGIATAN	INDIKATOR PROGRAM / KEGIATAN / SUB KEGIATAN	TARGET AKHIR PERIODE RENSTRA OPD	REALISASI CAPAIAN RENJA OPD TAHUN 2024	PRAKIRAAN CAPAIAN TARGET RENJA OPD TAHUN 2025	CAPAIAN KINERJA DAN KERANGKA PENDANAAN						KELOMPOK SASARAN	PRAKIRAAN MAJU RENCANA TAHUN 2027		PERANGKAT DAERAH PENANGGUNG JAWAB
							TARGET 2026	PAGU INDIKATIF (Rp)	LOKASI	SUMBER DANA	PRIORITAS			TARGET	PAGU INDIKATIF (Rp)	
											NASIONAL	DAERAH				
1	2	3	4	5	6	7	8	9	10	11	12	13	14	15	16	17
			Jumlah Laporan Realisasi Penerimaan dan Pengeluaran Kas Daerah, Laporan Aliran Kas, dan Pelaksanaan Pemungutan/Pemotongan dan Penyetoran Perhitungan Fihak Ketiga (PFK) dan Laporan Hasil Koordinasi dalam rangka Penyusunan Laporan Realisasi Penerimaan dan Pengeluaran Kas Daerah, Laporan Aliran Kas, dan Pelaksanaan Pemungutan/Pemotongan dan Penyetoran Perhitungan Fihak Ketiga (PFK)				4 Laporan	179.999.749,00	Kab. Bengkulu Selatan, Semua Kecamatan, Semua Kel/Desa	DANA ALOKASI UMUM (DAU)	-	4. Inovasi dan Tata Kelola Pemerintahan Transformasi Tata Kelola Pemerintahan dan Birokrasi Berbasis Teknologi Informasi	-		185.000.000,00	BADAN KEUANGAN DAERAH
	5.02.02.2.02.0009	Rekonsiliasi Data Penerimaan dan Pengeluaran Kas serta Pemungutan dan Pemotongan atas SP2D dengan Instansi Terkait														
			Jumlah Dokumen Hasil Rekonsiliasi Data Penerimaan dan Pengeluaran Kas serta Pemungutan dan Pemotongan atas SP2D dengan Instansi Terkait				4 Dokumen	0,00	Kab. Bengkulu Selatan, Semua Kecamatan, Semua Kel/Desa	DANA ALOKASI UMUM (DAU)	-	4. Inovasi dan Tata Kelola Pemerintahan Transformasi Tata Kelola Pemerintahan dan Birokrasi Berbasis Teknologi Informasi	-		40.000.000,00	BADAN KEUANGAN DAERAH
	5.02.02.2.02.0011	Pembinaan Penatausahaan Keuangan Pemerintah Kabupaten/Kota														
			Jumlah Orang yang Mengikuti Pembinaan Penatausahaan Keuangan Pemerintah Kabupaten/Kota				40 Orang	254.999.770,00	Kab. Bengkulu Selatan, Semua Kecamatan, Semua Kel/Desa	DANA ALOKASI UMUM (DAU)	-	4. Inovasi dan Tata Kelola Pemerintahan Transformasi Tata Kelola Pemerintahan dan Birokrasi Berbasis Teknologi Informasi	-		260.000.000,00	BADAN KEUANGAN DAERAH
	5.02.02.2.03	Koordinasi dan Pelaksanaan Akuntansi dan Pelaporan Keuangan Daerah	-	-			-	940.099.717,00			-	4. Inovasi dan Tata Kelola Pemerintahan Transformasi Tata Kelola Pemerintahan dan Birokrasi Berbasis Teknologi Informasi	-	-	960.100.000,00	BADAN KEUANGAN DAERAH
	5.02.02.2.03.0001	Koordinasi Pelaksanaan Akuntansi Penerimaan dan Pengeluaran Kas Daerah														

NO	KODE	URUSAN / BIDANG URUSAN / PROGRAM / OUTCOME / KEGIATAN / SUB KEGIATAN	INDIKATOR PROGRAM / KEGIATAN / SUB KEGIATAN	TARGET AKHIR PERIODE RENSTRA OPD	REALISASI CAPAIAN RENJA OPD TAHUN 2024	PRAKIRAAN CAPAIAN TARGET RENJA OPD TAHUN 2025	CAPAIAN KINERJA DAN KERANGKA PENDANAAN						KELOMPOK SASARAN	PRAKIRAAN MAJU RENCANA TAHUN 2027		PERANGKAT DAERAH PENANGGUNG JAWAB
							TARGET 2026	PAGU INDIKATIF (Rp)	LOKASI	SUMBER DANA	PRIORITAS			TARGET	PAGU INDIKATIF (Rp)	
											NASIONAL	DAERAH				
1	2	3	4	5	6	7	8	9	10	11	12	13	14	15	16	17
			Jumlah Laporan Hasil Koordinasi Pelaksanaan Akuntansi Penerimaan dan Pengeluaran Kas Daerah				4 Laporan	218.700.000,00	Kab. Bengkulu Selatan, Semua Kecamatan, Semua Kel/Desa	DANA ALOKASI UMUM (DAU)	-	4. Inovasi dan Tata Kelola Pemerintahan Transformasi Tata Kelola Pemerintahan dan Birokrasi Berbasis Teknologi Informasi	-		223.700.000,00	BADAN KEUANGAN DAERAH
	5.02.02.2.03.0004	Konsolidasi Laporan Keuangan SKPD, BLUD dan Laporan Keuangan Pemerintah Daerah														
			Jumlah Laporan Keuangan SKPD, BLUD dan Laporan Keuangan Pemerintah Daerah yang Terkonsolidasi				7 Laporan	284.999.717,00	Kab. Bengkulu Selatan, Semua Kecamatan, Semua Kel/Desa	DANA ALOKASI UMUM (DAU)	-	4. Inovasi dan Tata Kelola Pemerintahan Transformasi Tata Kelola Pemerintahan dan Birokrasi Berbasis Teknologi Informasi	-		290.000.000,00	BADAN KEUANGAN DAERAH
	5.02.02.2.03.0005	Koordinasi dan Penyusunan Rancangan Peraturan Daerah tentang Pertanggungjawaban Pelaksanaan APBD Kabupaten/Kota dan Rancangan Peraturan Kepala Daerah tentang Penjabaran Pertanggungjawaban Pelaksanaan APBD Kabupaten/Kota														
			Jumlah Rancangan Peraturan Daerah tentang Pertanggungjawaban Pelaksanaan APBD Kabupaten/Kota dan Rancangan Peraturan Kepala Daerah tentang Penjabaran Pertanggungjawaban Pelaksanaan APBD Kabupaten/Kota				2 Dokumen	301.400.000,00	Kab. Bengkulu Selatan, Semua Kecamatan, Semua Kel/Desa	DANA ALOKASI UMUM (DAU)	-	4. Inovasi dan Tata Kelola Pemerintahan Transformasi Tata Kelola Pemerintahan dan Birokrasi Berbasis Teknologi Informasi	-		306.400.000,00	BADAN KEUANGAN DAERAH
	5.02.02.2.03.0011	Pembinaan Akuntansi, Pelaporan dan Pertanggungjawaban Pemerintah Kabupaten/Kota														
			Jumlah Orang yang Mengikuti Pembinaan Akuntansi, Pelaporan dan Pertanggungjawaban Pemerintah Kabupaten/Kota				40 Orang	135.000.000,00	Kab. Bengkulu Selatan, Semua Kecamatan, Semua Kel/Desa	DANA ALOKASI UMUM (DAU)	-	4. Inovasi dan Tata Kelola Pemerintahan Transformasi Tata Kelola Pemerintahan dan Birokrasi Berbasis Teknologi Informasi	-		140.000.000,00	BADAN KEUANGAN DAERAH

NO	KODE	URUSAN / BIDANG URUSAN / PROGRAM / OUTCOME / KEGIATAN / SUB KEGIATAN	INDIKATOR PROGRAM / KEGIATAN / SUB KEGIATAN	TARGET AKHIR PERIODE RENSTRA OPD	REALISASI CAPAIAN RENJA OPD TAHUN 2024	PRAKIRAAN CAPAIAN TARGET RENJA OPD TAHUN 2025	CAPAIAN KINERJA DAN KERANGKA PENDANAAN						KELOMPOK SASARAN	PRAKIRAAN MAJU RENCANA TAHUN 2027		PERANGKAT DAERAH PENANGGUNG JAWAB
							TARGET 2026	PAGU INDIKATIF (Rp)	LOKASI	SUMBER DANA	PRIORITAS			TARGET	PAGU INDIKATIF (Rp)	
											NASIONAL	DAERAH				
1	2	3	4	5	6	7	8	9	10	11	12	13	14	15	16	17
	5.02.02.2.04	Penunjang Urusan Kewenangan Pengelolaan Keuangan Daerah	-	-			-	176.179.361.170,00			-	4. Inovasi dan Tata Kelola Pemerintahan Transformasi Tata Kelola Pemerintahan dan Birokrasi Berbasis Teknologi Informasi	-	-	176.387.454.116,00	BADAN KEUANGAN DAERAH
	5.02.02.2.04.0008	Analisis Perencanaan dan Penyaluran Bantuan Keuangan														
			Jumlah Laporan Hasil Analisis Perencanaan dan Penyaluran Bantuan Keuangan				8 Laporan	174.179.361.170,00	Kab. Bengkulu Selatan, Semua Kecamatan, Semua Kel/Desa	DANA ALOKASI UMUM (DAU)	-	4. Inovasi dan Tata Kelola Pemerintahan Transformasi Tata Kelola Pemerintahan dan Birokrasi Berbasis Teknologi Informasi	-		174.184.362.116,00	BADAN KEUANGAN DAERAH
	5.02.02.2.04.0009	Pengelolaan Dana Darurat dan Mendesak														
			Jumlah Laporan Hasil Pengelolaan Dana Darurat dan Mendesak				1 Laporan	2.000.000.000,00	Kab. Bengkulu Selatan, Semua Kecamatan, Semua Kel/Desa	DANA ALOKASI UMUM (DAU)	-	4. Inovasi dan Tata Kelola Pemerintahan Transformasi Tata Kelola Pemerintahan dan Birokrasi Berbasis Teknologi Informasi	-		2.203.092.000,00	BADAN KEUANGAN DAERAH
3.	**5.02.03**	**PROGRAM PENGELOLAAN BARANG MILIK DAERAH**	**-**	**-**			**-**	**1.344.713.000,00**						**-**	**1.409.713.000,00**	
	5.02.03.2.01	Pengelolaan Barang Milik Daerah	-	-			-	1.344.713.000,00			-	4. Inovasi dan Tata Kelola Pemerintahan Transformasi Tata Kelola Pemerintahan dan Birokrasi Berbasis Teknologi Informasi	-	-	1.409.713.000,00	BADAN KEUANGAN DAERAH
	5.02.03.2.01.0001	Penyusunan Standar Harga														

NO	KODE	URUSAN / BIDANG URUSAN / PROGRAM / OUTCOME / KEGIATAN / SUB KEGIATAN	INDIKATOR PROGRAM / KEGIATAN / SUB KEGIATAN	TARGET AKHIR PERIODE RENSTRA OPD	REALISASI CAPAIAN RENJA OPD TAHUN 2024	PRAKIRAAN CAPAIAN TARGET RENJA OPD TAHUN 2025	CAPAIAN KINERJA DAN KERANGKA PENDANAAN						KELOMPOK SASARAN	PRAKIRAAN MAJU RENCANA TAHUN 2027		PERANGKAT DAERAH PENANGGUNG JAWAB
							TARGET 2026	PAGU INDIKATIF (Rp)	LOKASI	SUMBER DANA	PRIORITAS			TARGET	PAGU INDIKATIF (Rp)	
											NASIONAL	DAERAH				
1	2	3	4	5	6	7	8	9	10	11	12	13	14	15	16	17
			Jumlah Standar Harga yang Disusun				3 Dokumen	379.900.000,00	Kab. Bengkulu Selatan, Semua Kecamatan, Semua Kel/Desa	DANA ALOKASI UMUM (DAU)	-	4. Inovasi dan Tata Kelola Pemerintahan Transformasi Tata Kelola Pemerintahan dan Birokrasi Berbasis Teknologi Informasi	-		384.900.000,00	BADAN KEUANGAN DAERAH
	5.02.03.2.01.0003	Penyusunan Perencanaan Kebutuhan Barang Milik Daerah														
			Jumlah Rencana Kebutuhan Barang Milik Daerah				2 Dokumen	70.813.000,00	Kab. Bengkulu Selatan, Semua Kecamatan, Semua Kel/Desa	DANA ALOKASI UMUM (DAU)	-	4. Inovasi dan Tata Kelola Pemerintahan Transformasi Tata Kelola Pemerintahan dan Birokrasi Berbasis Teknologi Informasi	-		75.813.000,00	BADAN KEUANGAN DAERAH
	5.02.03.2.01.0004	Penyusunan Kebijakan Pengelolaan Barang Milik Daerah														
			Jumlah Kebijakan Pengelolaan Barang Milik Daerah				1 Dokumen	70.000.000,00	Kab. Bengkulu Selatan, Semua Kecamatan, Semua Kel/Desa	DANA ALOKASI UMUM (DAU)	-	4. Inovasi dan Tata Kelola Pemerintahan Transformasi Tata Kelola Pemerintahan dan Birokrasi Berbasis Teknologi Informasi	-		75.000.000,00	BADAN KEUANGAN DAERAH
	5.02.03.2.01.0005	Penatausahaan Barang Milik Daerah														
			Jumlah Laporan Penatausahaan Barang Milik Daerah				3 Laporan	99.000.000,00	Kab. Bengkulu Selatan, Semua Kecamatan, Semua Kel/Desa	DANA ALOKASI UMUM (DAU)	-	4. Inovasi dan Tata Kelola Pemerintahan Transformasi Tata Kelola Pemerintahan dan Birokrasi Berbasis Teknologi Informasi	-		104.000.000,00	BADAN KEUANGAN DAERAH
	5.02.03.2.01.0006	Inventarisasi Barang Milik Daerah														

NO	KODE	URUSAN / BIDANG URUSAN / PROGRAM / OUTCOME / KEGIATAN / SUB KEGIATAN	INDIKATOR PROGRAM / KEGIATAN / SUB KEGIATAN	TARGET AKHIR PERIODE RENSTRA OPD	REALISASI CAPAIAN RENJA OPD TAHUN 2024	PRAKIRAAN CAPAIAN TARGET RENJA OPD TAHUN 2025	CAPAIAN KINERJA DAN KERANGKA PENDANAAN						KELOMPOK SASARAN	PRAKIRAAN MAJU RENCANA TAHUN 2027		PERANGKAT DAERAH PENANGGUNG JAWAB
							TARGET 2026	PAGU INDIKATIF (Rp)	LOKASI	SUMBER DANA	PRIORITAS			TARGET	PAGU INDIKATIF (Rp)	
											NASIONAL	DAERAH				
1	2	3	4	5	6	7	8	9	10	11	12	13	14	15	16	17
			Jumlah Laporan Hasil Inventarisasi (LHI) Barang Milik Daerah				1 Laporan	150.000.000,00	Kab. Bengkulu Selatan, Semua Kecamatan, Semua Kel/Desa	DANA ALOKASI UMUM (DAU)	-	4. Inovasi dan Tata Kelola Pemerintahan Transformasi Tata Kelola Pemerintahan dan Birokrasi Berbasis Teknologi Informasi	-		155.000.000,00	BADAN KEUANGAN DAERAH
	5.02.03.2.01.0007	Pengamanan Barang Milik Daerah														
			Jumlah Laporan Hasil Pengamanan Barang Milik Daerah				50 Laporan	300.000.000,00	Kab. Bengkulu Selatan, Semua Kecamatan, Semua Kel/Desa	DANA ALOKASI UMUM (DAU)	-	4. Inovasi dan Tata Kelola Pemerintahan Transformasi Tata Kelola Pemerintahan dan Birokrasi Berbasis Teknologi Informasi	-		305.000.000,00	BADAN KEUANGAN DAERAH
	5.02.03.2.01.0008	Penilaian Barang Milik Daerah														
			Jumlah Laporan Hasil Penilaian Barang Milik Daerah dan Hasil Koordinasi Penilaian Barang Milik Daerah				1 Laporan	55.000.000,00	Kab. Bengkulu Selatan, Semua Kecamatan, Semua Kel/Desa	DANA ALOKASI UMUM (DAU)	-	4. Inovasi dan Tata Kelola Pemerintahan Transformasi Tata Kelola Pemerintahan dan Birokrasi Berbasis Teknologi Informasi	-		60.000.000,00	BADAN KEUANGAN DAERAH
	5.02.03.2.01.0010	Optimalisasi Penggunaan, Pemanfaatan, Pemindahtanganan, Pemusnahan, dan Penghapusan Barang Milik Daerah														
			Jumlah Dokumen Hasil Optimalisasi Penggunaan, Pemanfaatan, Pemindahtanganan, Pemusnahan, dan Penghapusan Barang Milik Daerah				1 Dokumen	70.000.000,00	Kab. Bengkulu Selatan, Semua Kecamatan, Semua Kel/Desa	DANA ALOKASI UMUM (DAU)	-	4. Inovasi dan Tata Kelola Pemerintahan Transformasi Tata Kelola Pemerintahan dan Birokrasi Berbasis Teknologi Informasi	-		75.000.000,00	BADAN KEUANGAN DAERAH
	5.02.03.2.01.0011	Rekonsiliasi dalam rangka Penyusunan Laporan Barang Milik Daerah														

NO	KODE	URUSAN / BIDANG URUSAN / PROGRAM / OUTCOME / KEGIATAN / SUB KEGIATAN	INDIKATOR PROGRAM / KEGIATAN / SUB KEGIATAN	TARGET AKHIR PERIODE RENSTRA OPD	REALISASI CAPAIAN RENJA OPD TAHUN 2024	PRAKIRAAN CAPAIAN TARGET RENJA OPD TAHUN 2025	CAPAIAN KINERJA DAN KERANGKA PENDANAAN						KELOMPOK SASARAN	PRAKIRAAN MAJU RENCANA TAHUN 2027		PERANGKAT DAERAH PENANGGUNG JAWAB
							TARGET 2026	PAGU INDIKATIF (Rp)	LOKASI	SUMBER DANA	PRIORITAS			TARGET	PAGU INDIKATIF (Rp)	
											NASIONAL	DAERAH				
1	2	3	4	5	6	7	8	9	10	11	12	13	14	15	16	17
			Jumlah Laporan Hasil Rekonsiliasi dalam rangka Penyusunan Laporan Barang Milik Daerah				4 Laporan	110.000.000,00	Kab. Bengkulu Selatan, Semua Kecamatan, Semua Kel/Desa	DANA ALOKASI UMUM (DAU)	-	4. Inovasi dan Tata Kelola Pemerintahan Transformasi Tata Kelola Pemerintahan dan Birokrasi Berbasis Teknologi Informasi	-		115.000.000,00	BADAN KEUANGAN DAERAH
	5.02.03.2.01.0012	Penyusunan Laporan Barang Milik Daerah														
			Jumlah Laporan Barang Milik Daerah yang Disusun				1 Laporan	0,00	Kab. Bengkulu Selatan, Semua Kecamatan, Semua Kel/Desa	DANA ALOKASI UMUM (DAU)	-	4. Inovasi dan Tata Kelola Pemerintahan Transformasi Tata Kelola Pemerintahan dan Birokrasi Berbasis Teknologi Informasi	-		15.000.000,00	BADAN KEUANGAN DAERAH
	5.02.03.2.01.0013	Pembinaan Pengelolaan Barang Milik Daerah Pemerintah Kabupaten/Kota														
			Jumlah Orang yang Mengikuti Pembinaan Pengelolaan Barang Milik Daerah Pemerintah Kabupaten/Kota				41 Orang	40.000.000,00	Kab. Bengkulu Selatan, Semua Kecamatan, Semua Kel/Desa	DANA ALOKASI UMUM (DAU)	-	4. Inovasi dan Tata Kelola Pemerintahan Transformasi Tata Kelola Pemerintahan dan Birokrasi Berbasis Teknologi Informasi	-		45.000.000,00	BADAN KEUANGAN DAERAH
		BADAN PENDAPATAN DAERAH						**4.567.910.443,00**							**5.160.000.000,00**	
	5	**UNSUR PENUNJANG URUSAN PEMERINTAHAN**						**4.567.910.443,00**							**5.160.000.000,00**	
	5.02	**KEUANGAN**						**4.567.910.443,00**							**5.160.000.000,00**	
1.	**5.02.01**	**PROGRAM PENUNJANG URUSAN PEMERINTAHAN DAERAH KABUPATEN/KOTA**	***Nilai AKIP***	**-**			**BB Predikat**	**3.567.910.443,00**						**-**	**4.030.000.000,00**	

NO	KODE	URUSAN / BIDANG URUSAN / PROGRAM / OUTCOME / KEGIATAN / SUB KEGIATAN	INDIKATOR PROGRAM / KEGIATAN / SUB KEGIATAN	TARGET AKHIR PERIODE RENSTRA OPD	REALISASI CAPAIAN RENJA OPD TAHUN 2024	PRAKIRAAN CAPAIAN TARGET RENJA OPD TAHUN 2025	CAPAIAN KINERJA DAN KERANGKA PENDANAAN						KELOMPOK SASARAN	PRAKIRAAN MAJU RENCANA TAHUN 2027		PERANGKAT DAERAH PENANGGUNG JAWAB
							TARGET 2026	PAGU INDIKATIF (Rp)	LOKASI	SUMBER DANA	PRIORITAS			TARGET	PAGU INDIKATIF (Rp)	
											NASIONAL	DAERAH				
1	2	3	4	5	6	7	8	9	10	11	12	13	14	15	16	17
	5.02.01.2.01	Perencanaan, Penganggaran, dan Evaluasi Kinerja Perangkat Daerah	*Tersedianya Dokumen Perecanaan dan Laporan Evaluasi Kinerja (RENSTRA, RENJA, RKA, DPA, IKU, PK, CASCADING, Renaksi, RKT, LKj, SPIP, Monev Kinerja)*	-			100 %	50.000.000,00			Memantapkan sistem pertahanan keamanan negara dan mendorong kemandirian bangsa melalui swa sembada pangan, energi, air, ekonomi kreatif, ekonomi hijau, dan ekonomi biru	4. Inovasi dan Tata Kelola Pemerintahan Transformasi Tata Kelola Pemerintahan dan Birokrasi Berbasis Teknologi Informasi	BAPENDA	-	60.000.000,00	BADAN PENDAPATAN DAERAH
	5.02.01.2.01.0001	Penyusunan Dokumen Perencanaan Perangkat Daerah														
			Jumlah Dokumen Perencanaan Perangkat Daerah				15 Dokumen	25.000.000,00	Kab. Bengkulu Selatan, Semua Kecamatan, Semua Kel/Desa	DANA ALOKASI UMUM (DAU)	Memantapkan sistem pertahanan keamanan negara dan mendorong kemandirian bangsa melalui swa sembada pangan, energi, air, ekonomi kreatif, ekonomi hijau, dan ekonomi biru	4. Inovasi dan Tata Kelola Pemerintahan Transformasi Tata Kelola Pemerintahan dan Birokrasi Berbasis Teknologi Informasi	BAPENDA		30.000.000,00	BADAN PENDAPATAN DAERAH
	5.02.01.2.01.0007	Evaluasi Kinerja Perangkat Daerah														
			Jumlah Laporan Evaluasi Kinerja Perangkat Daerah				7 Laporan	25.000.000,00	Kab. Bengkulu Selatan, Semua Kecamatan, Semua Kel/Desa	DANA ALOKASI UMUM (DAU)	Memantapkan sistem pertahanan keamanan negara dan mendorong kemandirian bangsa melalui swa sembada pangan, energi, air, ekonomi kreatif, ekonomi hijau, dan ekonomi biru	4. Inovasi dan Tata Kelola Pemerintahan Transformasi Tata Kelola Pemerintahan dan Birokrasi Berbasis Teknologi Informasi	BAPENDA		30.000.000,00	BADAN PENDAPATAN DAERAH

NO	KODE	URUSAN / BIDANG URUSAN / PROGRAM / OUTCOME / KEGIATAN / SUB KEGIATAN	INDIKATOR PROGRAM / KEGIATAN / SUB KEGIATAN	TARGET AKHIR PERIODE RENSTRA OPD	REALISASI CAPAIAN RENJA OPD TAHUN 2024	PRAKIRAAN CAPAIAN TARGET RENJA OPD TAHUN 2025	CAPAIAN KINERJA DAN KERANGKA PENDANAAN						KELOMPOK SASARAN	PRAKIRAAN MAJU RENCANA TAHUN 2027		PERANGKAT DAERAH PENANGGUNG JAWAB
							TARGET 2026	PAGU INDIKATIF (Rp)	LOKASI	SUMBER DANA	PRIORITAS			TARGET	PAGU INDIKATIF (Rp)	
											NASIONAL	DAERAH				
1	2	3	4	5	6	7	8	9	10	11	12	13	14	15	16	17
	5.02.01.2.02	Administrasi Keuangan Perangkat Daerah	*Tersedianya Dokumen Keuangan (LRA Bulanan/Triwulanan/Semesteran/Tahunan)*	-			100 %	2.846.929.082,00			-	4. Inovasi dan Tata Kelola Pemerintahan Transformasi Tata Kelola Pemerintahan dan Birokrasi Berbasis Teknologi Informasi	BAPENDA	-	3.070.000.000,00	BADAN PENDAPATAN DAERAH
	5.02.01.2.02.0001	Penyediaan Gaji dan Tunjangan ASN														
			Jumlah Orang yang Menerima Gaji dan Tunjangan ASN				20 Orang/bulan	2.131.929.082,00	Kab. Bengkulu Selatan, Semua Kecamatan, Semua Kel/Desa	DANA ALOKASI UMUM (DAU)	-	4. Inovasi dan Tata Kelola Pemerintahan Transformasi Tata Kelola Pemerintahan dan Birokrasi Berbasis Teknologi Informasi	BAPENDA		2.250.000.000,00	BADAN PENDAPATAN DAERAH
	5.02.01.2.02.0002	Penyediaan Administrasi Pelaksanaan Tugas ASN														
			Jumlah Dokumen Hasil Penyediaan Administrasi Pelaksanaan Tugas ASN				12 Dokumen	700.000.000,00	Kab. Bengkulu Selatan, Semua Kecamatan, Semua Kel/Desa	DANA ALOKASI UMUM (DAU)	-	4. Inovasi dan Tata Kelola Pemerintahan Transformasi Tata Kelola Pemerintahan dan Birokrasi Berbasis Teknologi Informasi	BAPENDA		800.000.000,00	BADAN PENDAPATAN DAERAH
	5.02.01.2.02.0007	Koordinasi dan Penyusunan Laporan Keuangan Bulanan/ Triwulanan/ Semesteran SKPD														
			Jumlah Laporan Keuangan Bulanan/ Triwulanan/ Semesteran SKPD dan Laporan Koordinasi Penyusunan Laporan Keuangan Bulanan/Triwulanan/Semesteran SKPD				7 Laporan	15.000.000,00	Kab. Bengkulu Selatan, Semua Kecamatan, Semua Kel/Desa	DANA ALOKASI UMUM (DAU)	-	4. Inovasi dan Tata Kelola Pemerintahan Transformasi Tata Kelola Pemerintahan dan Birokrasi Berbasis Teknologi Informasi	BAPENDA		20.000.000,00	BADAN PENDAPATAN DAERAH

NO	KODE	URUSAN / BIDANG URUSAN / PROGRAM / OUTCOME / KEGIATAN / SUB KEGIATAN	INDIKATOR PROGRAM / KEGIATAN / SUB KEGIATAN	TARGET AKHIR PERIODE RENSTRA OPD	REALISASI CAPAIAN RENJA OPD TAHUN 2024	PRAKIRAAN CAPAIAN TARGET RENJA OPD TAHUN 2025	CAPAIAN KINERJA DAN KERANGKA PENDANAAN						KELOMPOK SASARAN	PRAKIRAAN MAJU RENCANA TAHUN 2027		PERANGKAT DAERAH PENANGGUNG JAWAB
							TARGET 2026	PAGU INDIKATIF (Rp)	LOKASI	SUMBER DANA	PRIORITAS			TARGET	PAGU INDIKATIF (Rp)	
											NASIONAL	DAERAH				
1	2	3	4	5	6	7	8	9	10	11	12	13	14	15	16	17
	5.02.01.2.05	Administrasi Kepegawaian Perangkat Daerah	*Meningkatnya Kualitas dan Kompetensi Pegawai*	-			100 %	33.125.000,00			Memantapkan sistem pertahanan keamanan negara dan mendorong kemandirian bangsa melalui swa sembada pangan, energi, air, ekonomi kreatif, ekonomi hijau, dan ekonomi biru	4. Inovasi dan Tata Kelola Pemerintahan Transformasi Tata Kelola Pemerintahan dan Birokrasi Berbasis Teknologi Informasi	BAPENDA	-	40.000.000,00	BADAN PENDAPATAN DAERAH
	5.02.01.2.05.0009	Pendidikan dan Pelatihan Pegawai Berdasarkan Tugas dan Fungsi														
			Jumlah Pegawai Berdasarkan Tugas dan Fungsi yang Mengikuti Pendidikan dan Pelatihan				2 Orang	33.125.000,00	Kab. Bengkulu Selatan, Semua Kecamatan, Semua Kel/Desa	DANA ALOKASI UMUM (DAU)	Memantapkan sistem pertahanan keamanan negara dan mendorong kemandirian bangsa melalui swa sembada pangan, energi, air, ekonomi kreatif, ekonomi hijau, dan ekonomi biru	4. Inovasi dan Tata Kelola Pemerintahan Transformasi Tata Kelola Pemerintahan dan Birokrasi Berbasis Teknologi Informasi	BAPENDA		40.000.000,00	BADAN PENDAPATAN DAERAH
	5.02.01.2.06	Administrasi Umum Perangkat Daerah	*Meningkatnya Produktivitas dan Kinerja Pegawai*	-			100 %	275.000.000,00			Memantapkan sistem pertahanan keamanan negara dan mendorong kemandirian bangsa melalui swa sembada pangan, energi, air, ekonomi kreatif, ekonomi hijau, dan ekonomi biru	4. Inovasi dan Tata Kelola Pemerintahan Transformasi Tata Kelola Pemerintahan dan Birokrasi Berbasis Teknologi Informasi	BAPENDA	-	285.000.000,00	BADAN PENDAPATAN DAERAH
	5.02.01.2.06.0004	Penyediaan Bahan Logistik Kantor														

NO	KODE	URUSAN / BIDANG URUSAN / PROGRAM / OUTCOME / KEGIATAN / SUB KEGIATAN	INDIKATOR PROGRAM / KEGIATAN / SUB KEGIATAN	TARGET AKHIR PERIODE RENSTRA OPD	REALISASI CAPAIAN RENJA OPD TAHUN 2024	PRAKIRAAN CAPAIAN TARGET RENJA OPD TAHUN 2025	CAPAIAN KINERJA DAN KERANGKA PENDANAAN						KELOMPOK SASARAN	PRAKIRAAN MAJU RENCANA TAHUN 2027		PERANGKAT DAERAH PENANGGUNG JAWAB
							TARGET 2026	PAGU INDIKATIF (Rp)	LOKASI	SUMBER DANA	PRIORITAS			TARGET	PAGU INDIKATIF (Rp)	
											NASIONAL	DAERAH				
1	2	3	4	5	6	7	8	9	10	11	12	13	14	15	16	17
			Jumlah Paket Bahan Logistik Kantor yang Disediakan				8 Paket	25.000.000,00	Kab. Bengkulu Selatan, Semua Kecamatan, Semua Kel/Desa	DANA ALOKASI UMUM (DAU)	Memantapkan sistem pertahanan keamanan negara dan mendorong kemandirian bangsa melalui swa sembada pangan, energi, air, ekonomi kreatif, ekonomi hijau, dan ekonomi biru	4. Inovasi dan Tata Kelola Pemerintahan Transformasi Tata Kelola Pemerintahan dan Birokrasi Berbasis Teknologi Informasi	BAPENDA		30.000.000,00	BADAN PENDAPATAN DAERAH
	5.02.01.2.06.0005	Penyediaan Barang Cetakan dan Penggandaan														
			Jumlah Paket Barang Cetakan dan Penggandaan yang Disediakan				4 Paket	50.000.000,00	Kab. Bengkulu Selatan, Semua Kecamatan, Semua Kel/Desa	DANA ALOKASI UMUM (DAU)	Memantapkan sistem pertahanan keamanan negara dan mendorong kemandirian bangsa melalui swa sembada pangan, energi, air, ekonomi kreatif, ekonomi hijau, dan ekonomi biru	4. Inovasi dan Tata Kelola Pemerintahan Transformasi Tata Kelola Pemerintahan dan Birokrasi Berbasis Teknologi Informasi	BAPENDA		30.000.000,00	BADAN PENDAPATAN DAERAH
	5.02.01.2.06.0006	Penyediaan Bahan Bacaan dan Peraturan Perundang-undangan														
			Jumlah Dokumen Bahan Bacaan dan Peraturan Perundang-Undangan yang Disediakan				12 Dokumen	20.000.000,00	Kab. Bengkulu Selatan, Semua Kecamatan, Semua Kel/Desa	DANA ALOKASI UMUM (DAU)	Memantapkan sistem pertahanan keamanan negara dan mendorong kemandirian bangsa melalui swa sembada pangan, energi, air, ekonomi kreatif, ekonomi hijau, dan ekonomi biru	4. Inovasi dan Tata Kelola Pemerintahan Transformasi Tata Kelola Pemerintahan dan Birokrasi Berbasis Teknologi Informasi	BAPENDA		25.000.000,00	BADAN PENDAPATAN DAERAH
	5.02.01.2.06.0009	Penyelenggaraan Rapat Koordinasi dan Konsultasi SKPD														

NO	KODE	URUSAN / BIDANG URUSAN / PROGRAM / OUTCOME / KEGIATAN / SUB KEGIATAN	INDIKATOR PROGRAM / KEGIATAN / SUB KEGIATAN	TARGET AKHIR PERIODE RENSTRA OPD	REALISASI CAPAIAN RENJA OPD TAHUN 2024	PRAKIRAAN CAPAIAN TARGET RENJA OPD TAHUN 2025	CAPAIAN KINERJA DAN KERANGKA PENDANAAN						KELOMPOK SASARAN	PRAKIRAAN MAJU RENCANA TAHUN 2027		PERANGKAT DAERAH PENANGGUNG JAWAB
							TARGET 2026	PAGU INDIKATIF (Rp)	LOKASI	SUMBER DANA	PRIORITAS			TARGET	PAGU INDIKATIF (Rp)	
											NASIONAL	DAERAH				
1	2	3	4	5	6	7	8	9	10	11	12	13	14	15	16	17
			Jumlah Laporan Penyelenggaraan Rapat Koordinasi dan Konsultasi SKPD				60 Laporan	180.000.000,00	Kab. Bengkulu Selatan, Semua Kecamatan, Semua Kel/Desa	DANA ALOKASI UMUM (DAU)	Memantapkan sistem pertahanan keamanan negara dan mendorong kemandirian bangsa melalui swa sembada pangan, energi, air, ekonomi kreatif, ekonomi hijau, dan ekonomi biru	4. Inovasi dan Tata Kelola Pemerintahan Transformasi Tata Kelola Pemerintahan dan Birokrasi Berbasis Teknologi Informasi	BAPENDA		200.000.000,00	BADAN PENDAPATAN DAERAH
	5.02.01.2.07	Pengadaan Barang Milik Daerah Penunjang Urusan Pemerintah Daerah	*Meningkatnya Produktivitas dan Kinerja Pegawai*	-			100 %	250.000.000,00			-	4. Inovasi dan Tata Kelola Pemerintahan Transformasi Tata Kelola Pemerintahan dan Birokrasi Berbasis Teknologi Informasi	BAPENDA	-	340.000.000,00	BADAN PENDAPATAN DAERAH
	5.02.01.2.07.0002	Pengadaan Kendaraan Dinas Operasional atau Lapangan														
			Jumlah Unit Kendaraan Dinas Operasional atau Lapangan yang Disediakan				2 Unit	50.000.000,00	Kab. Bengkulu Selatan, Semua Kecamatan, Semua Kel/Desa	DANA ALOKASI UMUM (DAU)	-	4. Inovasi dan Tata Kelola Pemerintahan Transformasi Tata Kelola Pemerintahan dan Birokrasi Berbasis Teknologi Informasi	BAPENDA		100.000.000,00	BADAN PENDAPATAN DAERAH
	5.02.01.2.07.0006	Pengadaan Peralatan dan Mesin Lainnya														
			Jumlah Unit Peralatan dan Mesin Lainnya yang Disediakan				5 Unit	80.000.000,00	Kab. Bengkulu Selatan, Semua Kecamatan, Semua Kel/Desa	DANA ALOKASI UMUM (DAU)	-	4. Inovasi dan Tata Kelola Pemerintahan Transformasi Tata Kelola Pemerintahan dan Birokrasi Berbasis Teknologi Informasi	BAPENDA		120.000.000,00	BADAN PENDAPATAN DAERAH
	5.02.01.2.07.0010	Pengadaan Sarana dan Prasarana Gedung Kantor atau Bangunan Lainnya														

NO	KODE	URUSAN / BIDANG URUSAN / PROGRAM / OUTCOME / KEGIATAN / SUB KEGIATAN	INDIKATOR PROGRAM / KEGIATAN / SUB KEGIATAN	TARGET AKHIR PERIODE RENSTRA OPD	REALISASI CAPAIAN RENJA OPD TAHUN 2024	PRAKIRAAN CAPAIAN TARGET RENJA OPD TAHUN 2025	CAPAIAN KINERJA DAN KERANGKA PENDANAAN						KELOMPOK SASARAN	PRAKIRAAN MAJU RENCANA TAHUN 2027		PERANGKAT DAERAH PENANGGUNG JAWAB
							TARGET 2026	PAGU INDIKATIF (Rp)	LOKASI	SUMBER DANA	PRIORITAS			TARGET	PAGU INDIKATIF (Rp)	
											NASIONAL	DAERAH				
1	2	3	4	5	6	7	8	9	10	11	12	13	14	15	16	17
			Jumlah Unit Sarana dan Prasarana Gedung Kantor atau Bangunan Lainnya yang Disediakan				10 Unit	120.000.000,00	Kab. Bengkulu Selatan, Semua Kecamatan, Semua Kel/Desa	DANA ALOKASI UMUM (DAU)	-	4. Inovasi dan Tata Kelola Pemerintahan Transformasi Tata Kelola Pemerintahan dan Birokrasi Berbasis Teknologi Informasi	BAPENDA		120.000.000,00	BADAN PENDAPATAN DAERAH
	5.02.01.2.08	Penyediaan Jasa Penunjang Urusan Pemerintahan Daerah	*Meningkatnya Produktivitas Kinerja dan Pelayanan*	-			100 %	37.856.361,00			Memantapkan sistem pertahanan keamanan negara dan mendorong kemandirian bangsa melalui swa sembada pangan, energi, air, ekonomi kreatif, ekonomi hijau, dan ekonomi biru	4. Inovasi dan Tata Kelola Pemerintahan Transformasi Tata Kelola Pemerintahan dan Birokrasi Berbasis Teknologi Informasi	BAPENDA	-	50.000.000,00	BADAN PENDAPATAN DAERAH
	5.02.01.2.08.0002	Penyediaan Jasa Komunikasi, Sumber Daya Air dan Listrik														
			Jumlah Laporan Penyediaan Jasa Komunikasi, Sumber Daya Air dan Listrik yang Disediakan				12 Laporan	37.856.361,00	Kab. Bengkulu Selatan, Semua Kecamatan, Semua Kel/Desa	DANA ALOKASI UMUM (DAU)	Memantapkan sistem pertahanan keamanan negara dan mendorong kemandirian bangsa melalui swa sembada pangan, energi, air, ekonomi kreatif, ekonomi hijau, dan ekonomi biru	4. Inovasi dan Tata Kelola Pemerintahan Transformasi Tata Kelola Pemerintahan dan Birokrasi Berbasis Teknologi Informasi	BAPENDA		50.000.000,00	BADAN PENDAPATAN DAERAH

NO	KODE	URUSAN / BIDANG URUSAN / PROGRAM / OUTCOME / KEGIATAN / SUB KEGIATAN	INDIKATOR PROGRAM / KEGIATAN / SUB KEGIATAN	TARGET AKHIR PERIODE RENSTRA OPD	REALISASI CAPAIAN RENJA OPD TAHUN 2024	PRAKIRAAN CAPAIAN TARGET RENJA OPD TAHUN 2025	CAPAIAN KINERJA DAN KERANGKA PENDANAAN						KELOMPOK SASARAN	PRAKIRAAN MAJU RENCANA TAHUN 2027		PERANGKAT DAERAH PENANGGUNG JAWAB
							TARGET 2026	PAGU INDIKATIF (Rp)	LOKASI	SUMBER DANA	PRIORITAS			TARGET	PAGU INDIKATIF (Rp)	
											NASIONAL	DAERAH				
1	2	3	4	5	6	7	8	9	10	11	12	13	14	15	16	17
	5.02.01.2.09	Pemeliharaan Barang Milik Daerah Penunjang Urusan Pemerintahan Daerah	*Terpeliharanya Kendaraan Dinas, Peralatan Mesin dan Gedung Kantor*	-			100 %	75.000.000,00			Memantapkan sistem pertahanan keamanan negara dan mendorong kemandirian bangsa melalui swa sembada pangan, energi, air, ekonomi kreatif, ekonomi hijau, dan ekonomi biru	4. Inovasi dan Tata Kelola Pemerintahan Transformasi Tata Kelola Pemerintahan dan Birokrasi Berbasis Teknologi Informasi	BAPENDA	-	185.000.000,00	BADAN PENDAPATAN DAERAH
	5.02.01.2.09.0002	Penyediaan Jasa Pemeliharaan, Biaya Pemeliharaan, Pajak dan Perizinan Kendaraan Dinas Operasional atau Lapangan														
			Jumlah Kendaraan Dinas Operasional atau Lapangan yang Dipelihara dan dibayarkan Pajak dan Perizinannya				4 Unit	50.000.000,00	Kab. Bengkulu Selatan, Semua Kecamatan, Semua Kel/Desa	DANA ALOKASI UMUM (DAU)	Memantapkan sistem pertahanan keamanan negara dan mendorong kemandirian bangsa melalui swa sembada pangan, energi, air, ekonomi kreatif, ekonomi hijau, dan ekonomi biru	4. Inovasi dan Tata Kelola Pemerintahan Transformasi Tata Kelola Pemerintahan dan Birokrasi Berbasis Teknologi Informasi	BAPENDA		60.000.000,00	BADAN PENDAPATAN DAERAH
	5.02.01.2.09.0006	Pemeliharaan Peralatan dan Mesin Lainnya														
			Jumlah Peralatan dan Mesin Lainnya yang Dipelihara				10 Unit	10.000.000,00	Kab. Bengkulu Selatan, Semua Kecamatan, Semua Kel/Desa	DANA ALOKASI UMUM (DAU)	Memantapkan sistem pertahanan keamanan negara dan mendorong kemandirian bangsa melalui swa sembada pangan, energi, air, ekonomi kreatif, ekonomi hijau, dan ekonomi biru	4. Inovasi dan Tata Kelola Pemerintahan Transformasi Tata Kelola Pemerintahan dan Birokrasi Berbasis Teknologi Informasi	BAPENDA		15.000.000,00	BADAN PENDAPATAN DAERAH
	5.02.01.2.09.0009	Pemeliharaan/Rehabilitasi Gedung Kantor dan Bangunan Lainnya														

NO	KODE	URUSAN / BIDANG URUSAN / PROGRAM / OUTCOME / KEGIATAN / SUB KEGIATAN	INDIKATOR PROGRAM / KEGIATAN / SUB KEGIATAN	TARGET AKHIR PERIODE RENSTRA OPD	REALISASI CAPAIAN RENJA OPD TAHUN 2024	PRAKIRAAN CAPAIAN TARGET RENJA OPD TAHUN 2025	CAPAIAN KINERJA DAN KERANGKA PENDANAAN						KELOMPOK SASARAN	PRAKIRAAN MAJU RENCANA TAHUN 2027		PERANGKAT DAERAH PENANGGUNG JAWAB
							TARGET 2026	PAGU INDIKATIF (Rp)	LOKASI	SUMBER DANA	PRIORITAS			TARGET	PAGU INDIKATIF (Rp)	
											NASIONAL	DAERAH				
1	2	3	4	5	6	7	8	9	10	11	12	13	14	15	16	17
			Jumlah Gedung Kantor dan Bangunan Lainnya yang Dipelihara/Direhabilitasi				1 Unit	15.000.000,00	Kab. Bengkulu Selatan, Semua Kecamatan, Semua Kel/Desa	DANA ALOKASI UMUM (DAU)	Memantapkan sistem pertahanan keamanan negara dan mendorong kemandirian bangsa melalui swa sembada pangan, energi, air, ekonomi kreatif, ekonomi hijau, dan ekonomi biru	4. Inovasi dan Tata Kelola Pemerintahan Transformasi Tata Kelola Pemerintahan dan Birokrasi Berbasis Teknologi Informasi	BAPENDA		110.000.000,00	BADAN PENDAPATAN DAERAH
2.	**5.02.04**	**PROGRAM PENGELOLAAN PENDAPATAN DAERAH**	***Meningkatnya Pendapatan Asli Daerah***	**-**			**3 %**	**1.000.000.000,00**						**-**	**1.130.000.000,00**	
	5.02.04.2.01	Kegiatan Pengelolaan Pendapatan Daerah	*Meningkatnya Penerimaan PAD Pajak dan Retribusi Daerah*	-			100 %	1.000.000.000,00			Memantapkan sistem pertahanan keamanan negara dan mendorong kemandirian bangsa melalui swa sembada pangan, energi, air, ekonomi kreatif, ekonomi hijau, dan ekonomi biru	3. Penguatan Ketahanan dan Transformasi Ekonomi Optimalisasi Komoditas Unggulan dan Hilirisasi Menuju Kemandirian Ekonomi	BAPENDA	-	1.130.000.000,00	BADAN PENDAPATAN DAERAH
	5.02.04.2.01.0002	Analisa dan Pengembangan Pajak Daerah, serta Penyusunan Kebijakan Pajak Daerah														
			Jumlah Dokumen Hasil Analis Pajak Daerah serta Pengembangan Pajak Daerah dan Kebijakan Pajak Daerah				3 Dokumen	120.000.000,00	Kab. Bengkulu Selatan, Semua Kecamatan, Semua Kel/Desa	DANA ALOKASI UMUM (DAU)	Memantapkan sistem pertahanan keamanan negara dan mendorong kemandirian bangsa melalui swa sembada pangan, energi, air, ekonomi kreatif, ekonomi hijau, dan ekonomi biru	3. Penguatan Ketahanan dan Transformasi Ekonomi Optimalisasi Komoditas Unggulan dan Hilirisasi Menuju Kemandirian Ekonomi	BAPENDA		130.000.000,00	BADAN PENDAPATAN DAERAH
	5.02.04.2.01.0003	Penyuluhan dan Penyebarluasan Kebijakan Pajak Daerah														

NO	KODE	URUSAN / BIDANG URUSAN / PROGRAM / OUTCOME / KEGIATAN / SUB KEGIATAN	INDIKATOR PROGRAM / KEGIATAN / SUB KEGIATAN	TARGET AKHIR PERIODE RENSTRA OPD	REALISASI CAPAIAN RENJA OPD TAHUN 2024	PRAKIRAAN CAPAIAN TARGET RENJA OPD TAHUN 2025	CAPAIAN KINERJA DAN KERANGKA PENDANAAN						KELOMPOK SASARAN	PRAKIRAAN MAJU RENCANA TAHUN 2027		PERANGKAT DAERAH PENANGGUNG JAWAB
							TARGET 2026	PAGU INDIKATIF (Rp)	LOKASI	SUMBER DANA	PRIORITAS			TARGET	PAGU INDIKATIF (Rp)	
											NASIONAL	DAERAH				
1	2	3	4	5	6	7	8	9	10	11	12	13	14	15	16	17
			Jumlah Laporan Pelaksanaan Penyuluhan dan Penyebarluasan Kebijakan Pajak Daerah				4 Laporan	80.000.000,00	Kab. Bengkulu Selatan, Semua Kecamatan, Semua Kel/Desa	DANA ALOKASI UMUM (DAU)	Memantapkan sistem pertahanan keamanan negara dan mendorong kemandirian bangsa melalui swa sembada pangan, energi, air, ekonomi kreatif, ekonomi hijau, dan ekonomi biru	3. Penguatan Ketahanan dan Transformasi Ekonomi Optimalisasi Komoditas Unggulan dan Hilirisasi Menuju Kemandirian Ekonomi	BAPENDA		90.000.000,00	BADAN PENDAPATAN DAERAH
	5.02.04.2.01.0005	Pendataan dan Pendaftaran Objek Pajak Daerah														
			Jumlah Laporan Hasil Pendataan dan Pendaftaran Objek Pajak Daerah, Subjek Pajak dan Wajib Pajak Daerah				4 Laporan	100.000.000,00	Kab. Bengkulu Selatan, Semua Kecamatan, Semua Kel/Desa	DANA ALOKASI UMUM (DAU)	Memantapkan sistem pertahanan keamanan negara dan mendorong kemandirian bangsa melalui swa sembada pangan, energi, air, ekonomi kreatif, ekonomi hijau, dan ekonomi biru	3. Penguatan Ketahanan dan Transformasi Ekonomi Optimalisasi Komoditas Unggulan dan Hilirisasi Menuju Kemandirian Ekonomi	BAPENDA		110.000.000,00	BADAN PENDAPATAN DAERAH
	5.02.04.2.01.0006	Pengolahan, Pemeliharaan, dan Pelaporan Basis Data Pajak Daerah														
			Jumlah Laporan Hasil Pengolahan, Pemeliharaan, dan Pelaporan Basis Data Pajak Daerah				4 Laporan	60.000.000,00	Kab. Bengkulu Selatan, Semua Kecamatan, Semua Kel/Desa	DANA ALOKASI UMUM (DAU)	Memantapkan sistem pertahanan keamanan negara dan mendorong kemandirian bangsa melalui swa sembada pangan, energi, air, ekonomi kreatif, ekonomi hijau, dan ekonomi biru	3. Penguatan Ketahanan dan Transformasi Ekonomi Optimalisasi Komoditas Unggulan dan Hilirisasi Menuju Kemandirian Ekonomi	BAPENDA		70.000.000,00	BADAN PENDAPATAN DAERAH
	5.02.04.2.01.0007	Penilaian Pajak Bumi dan Bangunan Perdesaan dan Perkotaan (PBBP2) serta Bea Perolehan Hak atas Tanah dan Bangunan (BPHTB)														

NO	KODE	URUSAN / BIDANG URUSAN / PROGRAM / OUTCOME / KEGIATAN / SUB KEGIATAN	INDIKATOR PROGRAM / KEGIATAN / SUB KEGIATAN	TARGET AKHIR PERIODE RENSTRA OPD	REALISASI CAPAIAN RENJA OPD TAHUN 2024	PRAKIRAAN CAPAIAN TARGET RENJA OPD TAHUN 2025	CAPAIAN KINERJA DAN KERANGKA PENDANAAN						KELOMPOK SASARAN	PRAKIRAAN MAJU RENCANA TAHUN 2027		PERANGKAT DAERAH PENANGGUNG JAWAB
							TARGET 2026	PAGU INDIKATIF (Rp)	LOKASI	SUMBER DANA	PRIORITAS			TARGET	PAGU INDIKATIF (Rp)	
											NASIONAL	DAERAH				
1	2	3	4	5	6	7	8	9	10	11	12	13	14	15	16	17
			Jumlah Objek Pajak yang Disesuaikan NJOP nya				56000 Obyek Pajak	160.000.000,00	Kab. Bengkulu Selatan, Semua Kecamatan, Semua Kel/Desa	DANA ALOKASI UMUM (DAU)	Memantapkan sistem pertahanan keamanan negara dan mendorong kemandirian bangsa melalui swa sembada pangan, energi, air, ekonomi kreatif, ekonomi hijau, dan ekonomi biru	3. Penguatan Ketahanan dan Transformasi Ekonomi Optimalisasi Komoditas Unggulan dan Hilirisasi Menuju Kemandirian Ekonomi	BAPENDA		180.000.000,00	BADAN PENDAPATAN DAERAH
	5.02.04.2.01.0008	Penetapan Wajib Pajak Daerah														
			Jumlah Dokumen Ketetapan Pajak Daerah				2 Dokumen	50.000.000,00	Kab. Bengkulu Selatan, Semua Kecamatan, Semua Kel/Desa	DANA ALOKASI UMUM (DAU)	Memantapkan sistem pertahanan keamanan negara dan mendorong kemandirian bangsa melalui swa sembada pangan, energi, air, ekonomi kreatif, ekonomi hijau, dan ekonomi biru	3. Penguatan Ketahanan dan Transformasi Ekonomi Optimalisasi Komoditas Unggulan dan Hilirisasi Menuju Kemandirian Ekonomi	BAPENDA		60.000.000,00	BADAN PENDAPATAN DAERAH
	5.02.04.2.01.0009	Pelayanan dan Konsultasi Pajak Daerah														
			Jumlah Layanan dan Konsultasi Pajak Daerah				12 Layanan	30.000.000,00	Kab. Bengkulu Selatan, Semua Kecamatan, Semua Kel/Desa	DANA ALOKASI UMUM (DAU)	Memantapkan sistem pertahanan keamanan negara dan mendorong kemandirian bangsa melalui swa sembada pangan, energi, air, ekonomi kreatif, ekonomi hijau, dan ekonomi biru	3. Penguatan Ketahanan dan Transformasi Ekonomi Optimalisasi Komoditas Unggulan dan Hilirisasi Menuju Kemandirian Ekonomi	BAPENDA		40.000.000,00	BADAN PENDAPATAN DAERAH
	5.02.04.2.01.0010	Penelitian dan Verifikasi Data Pelaporan Pajak Daerah														

NO	KODE	URUSAN / BIDANG URUSAN / PROGRAM / OUTCOME / KEGIATAN / SUB KEGIATAN	INDIKATOR PROGRAM / KEGIATAN / SUB KEGIATAN	TARGET AKHIR PERIODE RENSTRA OPD	REALISASI CAPAIAN RENJA OPD TAHUN 2024	PRAKIRAAN CAPAIAN TARGET RENJA OPD TAHUN 2025	CAPAIAN KINERJA DAN KERANGKA PENDANAAN						KELOMPOK SASARAN	PRAKIRAAN MAJU RENCANA TAHUN 2027		PERANGKAT DAERAH PENANGGUNG JAWAB
							TARGET 2026	PAGU INDIKATIF (Rp)	LOKASI	SUMBER DANA	PRIORITAS			TARGET	PAGU INDIKATIF (Rp)	
											NASIONAL	DAERAH				
1	2	3	4	5	6	7	8	9	10	11	12	13	14	15	16	17
			Jumlah Data Pelaporan Pajak Daerah yang Telah Dilakukan Penelitian dan Verifikasi				12 Dokumen	25.000.000,00	Kab. Bengkulu Selatan, Semua Kecamatan, Semua Kel/Desa	DANA ALOKASI UMUM (DAU)	Memantapkan sistem pertahanan keamanan negara dan mendorong kemandirian bangsa melalui swa sembada pangan, energi, air, ekonomi kreatif, ekonomi hijau, dan ekonomi biru	3. Penguatan Ketahanan dan Transformasi Ekonomi Optimalisasi Komoditas Unggulan dan Hilirisasi Menuju Kemandirian Ekonomi	BAPENDA		30.000.000,00	BADAN PENDAPATAN DAERAH
	5.02.04.2.01.0011	Penagihan Pajak Daerah														
			Jumlah Dokumen Hasil Pelaksanaan Penagihan Pajak Daerah				12 Dokumen	150.000.000,00	Kab. Bengkulu Selatan, Semua Kecamatan, Semua Kel/Desa	DANA ALOKASI UMUM (DAU)	Memantapkan sistem pertahanan keamanan negara dan mendorong kemandirian bangsa melalui swa sembada pangan, energi, air, ekonomi kreatif, ekonomi hijau, dan ekonomi biru	3. Penguatan Ketahanan dan Transformasi Ekonomi Optimalisasi Komoditas Unggulan dan Hilirisasi Menuju Kemandirian Ekonomi	BAPENDA		160.000.000,00	BADAN PENDAPATAN DAERAH
	5.02.04.2.01.0013	Pengendalian, Pemeriksaan dan Pengawasan Pajak Daerah														
			Jumlah Dokumen Hasil Pemeriksaan serta Pengendalian dan Pengawasan Pajak Daerah				4 Dokumen	100.000.000,00	Kab. Bengkulu Selatan, Semua Kecamatan, Semua Kel/Desa	DANA ALOKASI UMUM (DAU)	Memantapkan sistem pertahanan keamanan negara dan mendorong kemandirian bangsa melalui swa sembada pangan, energi, air, ekonomi kreatif, ekonomi hijau, dan ekonomi biru	3. Penguatan Ketahanan dan Transformasi Ekonomi Optimalisasi Komoditas Unggulan dan Hilirisasi Menuju Kemandirian Ekonomi	BAPENDA		110.000.000,00	BADAN PENDAPATAN DAERAH
	5.02.04.2.01.0014	Pembinaan dan Pengawasan Pengelolaan Pajak Daerah dan Retribusi Daerah														

NO	KODE	URUSAN / BIDANG URUSAN / PROGRAM / OUTCOME / KEGIATAN / SUB KEGIATAN	INDIKATOR PROGRAM / KEGIATAN / SUB KEGIATAN	TARGET AKHIR PERIODE RENSTRA OPD	REALISASI CAPAIAN RENJA OPD TAHUN 2024	PRAKIRAAN CAPAIAN TARGET RENJA OPD TAHUN 2025	CAPAIAN KINERJA DAN KERANGKA PENDANAAN						KELOMPOK SASARAN	PRAKIRAAN MAJU RENCANA TAHUN 2027		PERANGKAT DAERAH PENANGGUNG JAWAB
							TARGET 2026	PAGU INDIKATIF (Rp)	LOKASI	SUMBER DANA	PRIORITAS			TARGET	PAGU INDIKATIF (Rp)	
											NASIONAL	DAERAH				
1	2	3	4	5	6	7	8	9	10	11	12	13	14	15	16	17
			Jumlah Laporan Hasil Pembinaan dan Pengawasan Pengelolaan Retribusi Daerah				4 Laporan	25.000.000,00	Kab. Bengkulu Selatan, Semua Kecamatan, Semua Kel/Desa	DANA ALOKASI UMUM (DAU)	Memantapkan sistem pertahanan keamanan negara dan mendorong kemandirian bangsa melalui swa sembada pangan, energi, air, ekonomi kreatif, ekonomi hijau, dan ekonomi biru	3. Penguatan Ketahanan dan Transformasi Ekonomi Optimalisasi Komoditas Unggulan dan Hilirisasi Menuju Kemandirian Ekonomi	BAPENDA		30.000.000,00	BADAN PENDAPATAN DAERAH
	5.02.04.2.01.0015	Elektronifikasi Transaksi Pemerintah Daerah														
			Jumlah Laporan Perkembangan Elektronifikasi Transaksi Pemerintah Daerah				2 Laporan	100.000.000,00	Kab. Bengkulu Selatan, Semua Kecamatan, Semua Kel/Desa	DANA ALOKASI UMUM (DAU)	Memantapkan sistem pertahanan keamanan negara dan mendorong kemandirian bangsa melalui swa sembada pangan, energi, air, ekonomi kreatif, ekonomi hijau, dan ekonomi biru	3. Penguatan Ketahanan dan Transformasi Ekonomi Optimalisasi Komoditas Unggulan dan Hilirisasi Menuju Kemandirian Ekonomi	BAPENDA		120.000.000,00	BADAN PENDAPATAN DAERAH
		BADAN KEPEGAWAIAN DAN PENGEMBANGAN DAN SUMBER DAYA MANUSIA						**6.096.713.752,00**							**6.800.994.490,00**	
	5	**UNSUR PENUNJANG URUSAN PEMERINTAHAN**						**6.096.713.752,00**							**6.800.994.490,00**	
	5.03	**KEPEGAWAIAN**						**6.004.314.952,00**							**6.693.194.490,00**	
1.	**5.03.01**	**PROGRAM PENUNJANG URUSAN PEMERINTAHAN DAERAH KABUPATEN/KOTA**	**-**	**-**			**-**	**5.088.682.376,00**						**-**	**5.610.264.352,00**	

NO	KODE	URUSAN / BIDANG URUSAN / PROGRAM / OUTCOME / KEGIATAN / SUB KEGIATAN	INDIKATOR PROGRAM / KEGIATAN / SUB KEGIATAN	TARGET AKHIR PERIODE RENSTRA OPD	REALISASI CAPAIAN RENJA OPD TAHUN 2024	PRAKIRAAN CAPAIAN TARGET RENJA OPD TAHUN 2025	CAPAIAN KINERJA DAN KERANGKA PENDANAAN						KELOMPOK SASARAN	PRAKIRAAN MAJU RENCANA TAHUN 2027		PERANGKAT DAERAH PENANGGUNG JAWAB
							TARGET 2026	PAGU INDIKATIF (Rp)	LOKASI	SUMBER DANA	PRIORITAS			TARGET	PAGU INDIKATIF (Rp)	
											NASIONAL	DAERAH				
1	2	3	4	5	6	7	8	9	10	11	12	13	14	15	16	17
	5.03.01.2.01	Perencanaan, Penganggaran, dan Evaluasi Kinerja Perangkat Daerah	*Meningkatnya kecepatan dan ketepatan Administrasi Perencanaan, Penggaran, dan Evaluasi Kinerja Perangkat Daerah*	-			BB Nilai	90.702.130,00			Memperkuat pembangunan sumber daya manusia (SDM), sains, teknologi, pendidikan, kesehatan, prestasi olahraga, kesetaraan gender, serta penguatan peran perempuan, pemuda (generasi milenial dan generasi Z), dan penyandang disabilitas.	4. Inovasi dan Tata Kelola Pemerintahan Transformasi Tata Kelola Pemerintahan dan Birokrasi Berbasis Teknologi Informasi	ASN di Lingkungan Pemerintah Daerah Kabupaten Bengkulu Selatan	-	127.488.960,00	BADAN KEPEGAWAIAN DAN PENGEMBANGAN DAN SUMBER DAYA MANUSIA
	5.03.01.2.01.0001	Penyusunan Dokumen Perencanaan Perangkat Daerah														
			Jumlah Dokumen Perencanaan Perangkat Daerah				30 Dokumen	90.702.130,00	Kab. Bengkulu Selatan, Semua Kecamatan, Semua Kel/Desa	DANA ALOKASI UMUM (DAU)	Memperkuat pembangunan sumber daya manusia (SDM), sains, teknologi, pendidikan, kesehatan, prestasi olahraga, kesetaraan gender, serta penguatan peran perempuan, pemuda (generasi milenial dan generasi Z), dan penyandang disabilitas.	4. Inovasi dan Tata Kelola Pemerintahan Transformasi Tata Kelola Pemerintahan dan Birokrasi Berbasis Teknologi Informasi	ASN di Lingkungan Pemerintah Daerah Kabupaten Bengkulu Selatan		127.488.960,00	BADAN KEPEGAWAIAN DAN PENGEMBANGAN DAN SUMBER DAYA MANUSIA

NO	KODE	URUSAN / BIDANG URUSAN / PROGRAM / OUTCOME / KEGIATAN / SUB KEGIATAN	INDIKATOR PROGRAM / KEGIATAN / SUB KEGIATAN	TARGET AKHIR PERIODE RENSTRA OPD	REALISASI CAPAIAN RENJA OPD TAHUN 2024	PRAKIRAAN CAPAIAN TARGET RENJA OPD TAHUN 2025	CAPAIAN KINERJA DAN KERANGKA PENDANAAN						KELOMPOK SASARAN	PRAKIRAAN MAJU RENCANA TAHUN 2027		PERANGKAT DAERAH PENANGGUNG JAWAB
							TARGET 2026	PAGU INDIKATIF (Rp)	LOKASI	SUMBER DANA	PRIORITAS			TARGET	PAGU INDIKATIF (Rp)	
											NASIONAL	DAERAH				
1	2	3	4	5	6	7	8	9	10	11	12	13	14	15	16	17
	5.03.01.2.02	Administrasi Keuangan Perangkat Daerah	*Laporan Kinerja sesuai SAP*	-			100 %	4.162.726.548,00			Memperkuat pembangunan sumber daya manusia (SDM), sains, teknologi, pendidikan, kesehatan, prestasi olahraga, kesetaraan gender, serta penguatan peran perempuan, pemuda (generasi milenial dan generasi Z), dan penyandang disabilitas.	4. Inovasi dan Tata Kelola Pemerintahan Transformasi Tata Kelola Pemerintahan dan Birokrasi Berbasis Teknologi Informasi	ASN di Lingkungan Pemerintah Daerah Kabupaten Bengkulu Selatan	-	4.471.702.848,00	BADAN KEPEGAWAIAN DAN PENGEMBANGAN DAN SUMBER DAYA MANUSIA
	5.03.01.2.02.0001	Penyediaan Gaji dan Tunjangan ASN														
			Jumlah Orang yang Menerima Gaji dan Tunjangan ASN				12 Orang/bulan	3.811.207.968,00	Kab. Bengkulu Selatan, Semua Kecamatan, Semua Kel/Desa	DANA ALOKASI UMUM (DAU)	Memperkuat pembangunan sumber daya manusia (SDM), sains, teknologi, pendidikan, kesehatan, prestasi olahraga, kesetaraan gender, serta penguatan peran perempuan, pemuda (generasi milenial dan generasi Z), dan penyandang disabilitas.	4. Inovasi dan Tata Kelola Pemerintahan Transformasi Tata Kelola Pemerintahan dan Birokrasi Berbasis Teknologi Informasi	ASN di Lingkungan Pemerintah Daerah Kabupaten Bengkulu Selatan		4.132.928.616,00	BADAN KEPEGAWAIAN DAN PENGEMBANGAN DAN SUMBER DAYA MANUSIA
	5.03.01.2.02.0002	Penyediaan Administrasi Pelaksanaan Tugas ASN														

NO	KODE	URUSAN / BIDANG URUSAN / PROGRAM / OUTCOME / KEGIATAN / SUB KEGIATAN	INDIKATOR PROGRAM / KEGIATAN / SUB KEGIATAN	TARGET AKHIR PERIODE RENSTRA OPD	REALISASI CAPAIAN RENJA OPD TAHUN 2024	PRAKIRAAN CAPAIAN TARGET RENJA OPD TAHUN 2025	CAPAIAN KINERJA DAN KERANGKA PENDANAAN						KELOMPOK SASARAN	PRAKIRAAN MAJU RENCANA TAHUN 2027		PERANGKAT DAERAH PENANGGUNG JAWAB
							TARGET 2026	PAGU INDIKATIF (Rp)	LOKASI	SUMBER DANA	PRIORITAS			TARGET	PAGU INDIKATIF (Rp)	
											NASIONAL	DAERAH				
1	2	3	4	5	6	7	8	9	10	11	12	13	14	15	16	17
			Jumlah Dokumen Hasil Penyediaan Administrasi Pelaksanaan Tugas ASN				12 Dokumen	268.920.000,00	Kab. Bengkulu Selatan, Semua Kecamatan, Semua Kel/Desa	DANA ALOKASI UMUM (DAU)	Memperkuat pembangunan sumber daya manusia (SDM), sains, teknologi, pendidikan, kesehatan, prestasi olahraga, kesetaraan gender, serta penguatan peran perempuan, pemuda (generasi milenial dan generasi Z), dan penyandang disabilitas.	4. Inovasi dan Tata Kelola Pemerintahan Transformasi Tata Kelola Pemerintahan dan Birokrasi Berbasis Teknologi Informasi	ASN di Lingkungan Pemerintah Daerah Kabupaten Bengkulu Selatan		252.403.200,00	BADAN KEPEGAWAIAN DAN PENGEMBANGAN DAN SUMBER DAYA MANUSIA
	5.03.01.2.02.0007	Koordinasi dan Penyusunan Laporan Keuangan Bulanan/ Triwulanan/ Semesteran SKPD														
			Jumlah Laporan Keuangan Bulanan/ Triwulanan/ Semesteran SKPD dan Laporan Koordinasi Penyusunan Laporan Keuangan Bulanan/Triwulanan/Semesteran SKPD				20 Laporan	82.598.580,00	Kab. Bengkulu Selatan, Semua Kecamatan, Semua Kel/Desa	DANA ALOKASI UMUM (DAU)	Memperkuat pembangunan sumber daya manusia (SDM), sains, teknologi, pendidikan, kesehatan, prestasi olahraga, kesetaraan gender, serta penguatan peran perempuan, pemuda (generasi milenial dan generasi Z), dan penyandang disabilitas.	4. Inovasi dan Tata Kelola Pemerintahan Transformasi Tata Kelola Pemerintahan dan Birokrasi Berbasis Teknologi Informasi	ASN di Lingkungan Pemerintah Daerah Kabupaten Bengkulu Selatan		86.371.032,00	BADAN KEPEGAWAIAN DAN PENGEMBANGAN DAN SUMBER DAYA MANUSIA

NO	KODE	URUSAN / BIDANG URUSAN / PROGRAM / OUTCOME / KEGIATAN / SUB KEGIATAN	INDIKATOR PROGRAM / KEGIATAN / SUB KEGIATAN	TARGET AKHIR PERIODE RENSTRA OPD	REALISASI CAPAIAN RENJA OPD TAHUN 2024	PRAKIRAAN CAPAIAN TARGET RENJA OPD TAHUN 2025	CAPAIAN KINERJA DAN KERANGKA PENDANAAN						KELOMPOK SASARAN	PRAKIRAAN MAJU RENCANA TAHUN 2027		PERANGKAT DAERAH PENANGGUNG JAWAB
							TARGET 2026	PAGU INDIKATIF (Rp)	LOKASI	SUMBER DANA	PRIORITAS			TARGET	PAGU INDIKATIF (Rp)	
											NASIONAL	DAERAH				
1	2	3	4	5	6	7	8	9	10	11	12	13	14	15	16	17
	5.03.01.2.06	Administrasi Umum Perangkat Daerah	*Meningkatnya Layanan Admintrasi Umum Perangkat daerah*	-			100 %	398.424.950,00			Memperkuat pembangunan sumber daya manusia (SDM), sains, teknologi, pendidikan, kesehatan, prestasi olahraga, kesetaraan gender, serta penguatan peran perempuan, pemuda (generasi milenial dan generasi Z), dan penyandang disabilitas.	4. Inovasi dan Tata Kelola Pemerintahan Transformasi Tata Kelola Pemerintahan dan Birokrasi Berbasis Teknologi Informasi	ASN di Lingkungan Pemerintah Daerah Kabupaten Bengkulu Selatan	-	454.254.140,00	BADAN KEPEGAWAIAN DAN PENGEMBANGAN DAN SUMBER DAYA MANUSIA
	5.03.01.2.06.0001	Penyediaan Komponen Instalasi Listrik/Penerangan Bangunan Kantor														
			Jumlah Paket Komponen Instalasi Listrik/Penerangan Bangunan Kantor yang Disediakan				335 Paket	5.800.000,00	Kab. Bengkulu Selatan, Semua Kecamatan, Semua Kel/Desa	DANA ALOKASI UMUM (DAU)	Memperkuat pembangunan sumber daya manusia (SDM), sains, teknologi, pendidikan, kesehatan, prestasi olahraga, kesetaraan gender, serta penguatan peran perempuan, pemuda (generasi milenial dan generasi Z), dan penyandang disabilitas.	4. Inovasi dan Tata Kelola Pemerintahan Transformasi Tata Kelola Pemerintahan dan Birokrasi Berbasis Teknologi Informasi	ASN di Lingkungan Pemerintah Daerah Kabupaten Bengkulu Selatan		7.516.000,00	BADAN KEPEGAWAIAN DAN PENGEMBANGAN DAN SUMBER DAYA MANUSIA
	5.03.01.2.06.0004	Penyediaan Bahan Logistik Kantor														

NO	KODE	URUSAN / BIDANG URUSAN / PROGRAM / OUTCOME / KEGIATAN / SUB KEGIATAN	INDIKATOR PROGRAM / KEGIATAN / SUB KEGIATAN	TARGET AKHIR PERIODE RENSTRA OPD	REALISASI CAPAIAN RENJA OPD TAHUN 2024	PRAKIRAAN CAPAIAN TARGET RENJA OPD TAHUN 2025	CAPAIAN KINERJA DAN KERANGKA PENDANAAN						KELOMPOK SASARAN	PRAKIRAAN MAJU RENCANA TAHUN 2027		PERANGKAT DAERAH PENANGGUNG JAWAB
							TARGET 2026	PAGU INDIKATIF (Rp)	LOKASI	SUMBER DANA	PRIORITAS			TARGET	PAGU INDIKATIF (Rp)	
											NASIONAL	DAERAH				
1	2	3	4	5	6	7	8	9	10	11	12	13	14	15	16	17
			Jumlah Paket Bahan Logistik Kantor yang Disediakan				12 Paket	85.531.950,00	Kab. Bengkulu Selatan, Semua Kecamatan, Semua Kel/Desa	DANA ALOKASI UMUM (DAU)	Memperkuat pembangunan sumber daya manusia (SDM), sains, teknologi, pendidikan, kesehatan, prestasi olahraga, kesetaraan gender, serta penguatan peran perempuan, pemuda (generasi milenial dan generasi Z), dan penyandang disabilitas.	4. Inovasi dan Tata Kelola Pemerintahan Transformasi Tata Kelola Pemerintahan dan Birokrasi Berbasis Teknologi Informasi	ASN di Lingkungan Pemerintah Daerah Kabupaten Bengkulu Selatan		98.678.840,00	BADAN KEPEGAWAIAN DAN PENGEMBANGAN DAN SUMBER DAYA MANUSIA
	5.03.01.2.06.0005	Penyediaan Barang Cetakan dan Penggandaan														
			Jumlah Paket Barang Cetakan dan Penggandaan yang Disediakan				12 Paket	18.000.000,00	Kab. Bengkulu Selatan, Semua Kecamatan, Semua Kel/Desa	DANA ALOKASI UMUM (DAU)	Memperkuat pembangunan sumber daya manusia (SDM), sains, teknologi, pendidikan, kesehatan, prestasi olahraga, kesetaraan gender, serta penguatan peran perempuan, pemuda (generasi milenial dan generasi Z), dan penyandang disabilitas.	4. Inovasi dan Tata Kelola Pemerintahan Transformasi Tata Kelola Pemerintahan dan Birokrasi Berbasis Teknologi Informasi	ASN di Lingkungan Pemerintah Daerah Kabupaten Bengkulu Selatan		21.000.000,00	BADAN KEPEGAWAIAN DAN PENGEMBANGAN DAN SUMBER DAYA MANUSIA
	5.03.01.2.06.0006	Penyediaan Bahan Bacaan dan Peraturan Perundang-undangan														

NO	KODE	URUSAN / BIDANG URUSAN / PROGRAM / OUTCOME / KEGIATAN / SUB KEGIATAN	INDIKATOR PROGRAM / KEGIATAN / SUB KEGIATAN	TARGET AKHIR PERIODE RENSTRA OPD	REALISASI CAPAIAN RENJA OPD TAHUN 2024	PRAKIRAAN CAPAIAN TARGET RENJA OPD TAHUN 2025	CAPAIAN KINERJA DAN KERANGKA PENDANAAN						KELOMPOK SASARAN	PRAKIRAAN MAJU RENCANA TAHUN 2027		PERANGKAT DAERAH PENANGGUNG JAWAB
							TARGET 2026	PAGU INDIKATIF (Rp)	LOKASI	SUMBER DANA	PRIORITAS			TARGET	PAGU INDIKATIF (Rp)	
											NASIONAL	DAERAH				
1	2	3	4	5	6	7	8	9	10	11	12	13	14	15	16	17
			Jumlah Dokumen Bahan Bacaan dan Peraturan Perundang-Undangan yang Disediakan				12 Dokumen	38.000.000,00	Kab. Bengkulu Selatan, Semua Kecamatan, Semua Kel/Desa	DANA ALOKASI UMUM (DAU)	Memperkuat pembangunan sumber daya manusia (SDM), sains, teknologi, pendidikan, kesehatan, prestasi olahraga, kesetaraan gender, serta penguatan peran perempuan, pemuda (generasi milenial dan generasi Z), dan penyandang disabilitas.	4. Inovasi dan Tata Kelola Pemerintahan Transformasi Tata Kelola Pemerintahan dan Birokrasi Berbasis Teknologi Informasi	ASN di Lingkungan Pemerintah Daerah Kabupaten Bengkulu Selatan		43.984.000,00	BADAN KEPEGAWAIAN DAN PENGEMBANGAN DAN SUMBER DAYA MANUSIA
	5.03.01.2.06.0009	Penyelenggaraan Rapat Koordinasi dan Konsultasi SKPD														
			Jumlah Laporan Penyelenggaraan Rapat Koordinasi dan Konsultasi SKPD				30 Laporan	251.093.000,00	Kab. Bengkulu Selatan, Semua Kecamatan, Semua Kel/Desa	DANA ALOKASI UMUM (DAU)	Memperkuat pembangunan sumber daya manusia (SDM), sains, teknologi, pendidikan, kesehatan, prestasi olahraga, kesetaraan gender, serta penguatan peran perempuan, pemuda (generasi milenial dan generasi Z), dan penyandang disabilitas.	4. Inovasi dan Tata Kelola Pemerintahan Transformasi Tata Kelola Pemerintahan dan Birokrasi Berbasis Teknologi Informasi	ASN di Lingkungan Pemerintah Daerah Kabupaten Bengkulu Selatan		283.075.300,00	BADAN KEPEGAWAIAN DAN PENGEMBANGAN DAN SUMBER DAYA MANUSIA

NO	KODE	URUSAN / BIDANG URUSAN / PROGRAM / OUTCOME / KEGIATAN / SUB KEGIATAN	INDIKATOR PROGRAM / KEGIATAN / SUB KEGIATAN	TARGET AKHIR PERIODE RENSTRA OPD	REALISASI CAPAIAN RENJA OPD TAHUN 2024	PRAKIRAAN CAPAIAN TARGET RENJA OPD TAHUN 2025	CAPAIAN KINERJA DAN KERANGKA PENDANAAN						KELOMPOK SASARAN	PRAKIRAAN MAJU RENCANA TAHUN 2027		PERANGKAT DAERAH PENANGGUNG JAWAB
							TARGET 2026	PAGU INDIKATIF (Rp)	LOKASI	SUMBER DANA	PRIORITAS			TARGET	PAGU INDIKATIF (Rp)	
											NASIONAL	DAERAH				
1	2	3	4	5	6	7	8	9	10	11	12	13	14	15	16	17
	5.03.01.2.07	Pengadaan Barang Milik Daerah Penunjang Urusan Pemerintah Daerah	*Meningkatnya Pengadaan Barang Milik Daerah penunjang urusan pemerintah daerah*	-			12 Bulan	63.475.400,00			Memperkuat pembangunan sumber daya manusia (SDM), sains, teknologi, pendidikan, kesehatan, prestasi olahraga, kesetaraan gender, serta penguatan peran perempuan, pemuda (generasi milenial dan generasi Z), dan penyandang disabilitas.	4. Inovasi dan Tata Kelola Pemerintahan Transformasi Tata Kelola Pemerintahan dan Birokrasi Berbasis Teknologi Informasi	ASN di Lingkungan Pemerintah Daerah Kabupaten Bengkulu Selatan	-	134.232.376,00	BADAN KEPEGAWAIAN DAN PENGEMBANGAN DAN SUMBER DAYA MANUSIA
	5.03.01.2.07.0006	Pengadaan Peralatan dan Mesin Lainnya														
			Jumlah Unit Peralatan dan Mesin Lainnya yang Disediakan				21 Unit	63.475.400,00	Kab. Bengkulu Selatan, Semua Kecamatan, Semua Kel/Desa	DANA ALOKASI UMUM (DAU)	Memperkuat pembangunan sumber daya manusia (SDM), sains, teknologi, pendidikan, kesehatan, prestasi olahraga, kesetaraan gender, serta penguatan peran perempuan, pemuda (generasi milenial dan generasi Z), dan penyandang disabilitas.	4. Inovasi dan Tata Kelola Pemerintahan Transformasi Tata Kelola Pemerintahan dan Birokrasi Berbasis Teknologi Informasi	ASN di Lingkungan Pemerintah Daerah Kabupaten Bengkulu Selatan		134.232.376,00	BADAN KEPEGAWAIAN DAN PENGEMBANGAN DAN SUMBER DAYA MANUSIA

NO	KODE	URUSAN / BIDANG URUSAN / PROGRAM / OUTCOME / KEGIATAN / SUB KEGIATAN	INDIKATOR PROGRAM / KEGIATAN / SUB KEGIATAN	TARGET AKHIR PERIODE RENSTRA OPD	REALISASI CAPAIAN RENJA OPD TAHUN 2024	PRAKIRAAN CAPAIAN TARGET RENJA OPD TAHUN 2025	CAPAIAN KINERJA DAN KERANGKA PENDANAAN						KELOMPOK SASARAN	PRAKIRAAN MAJU RENCANA TAHUN 2027		PERANGKAT DAERAH PENANGGUNG JAWAB
							TARGET 2026	PAGU INDIKATIF (Rp)	LOKASI	SUMBER DANA	PRIORITAS			TARGET	PAGU INDIKATIF (Rp)	
											NASIONAL	DAERAH				
1	2	3	4	5	6	7	8	9	10	11	12	13	14	15	16	17
	5.03.01.2.08	Penyediaan Jasa Penunjang Urusan Pemerintahan Daerah	*Meningkatnya ketersediaan Jasa Penunjang Urusan Pemerintah Daerah*	-			12 Bulan	180.040.248,00			Memperkuat pembangunan sumber daya manusia (SDM), sains, teknologi, pendidikan, kesehatan, prestasi olahraga, kesetaraan gender, serta penguatan peran perempuan, pemuda (generasi milenial dan generasi Z), dan penyandang disabilitas.	4. Inovasi dan Tata Kelola Pemerintahan Transformasi Tata Kelola Pemerintahan dan Birokrasi Berbasis Teknologi Informasi	ASN di Lingkungan Pemerintah Daerah Kabupaten Bengkulu Selatan	-	212.063.628,00	BADAN KEPEGAWAIAN DAN PENGEMBANGAN DAN SUMBER DAYA MANUSIA
	5.03.01.2.08.0001	Penyediaan Jasa Surat Menyurat														
			Jumlah Laporan Penyediaan Jasa Surat Menyurat				12 Laporan	20.669.400,00	Kab. Bengkulu Selatan, Semua Kecamatan, Semua Kel/Desa	DANA ALOKASI UMUM (DAU)	Memperkuat pembangunan sumber daya manusia (SDM), sains, teknologi, pendidikan, kesehatan, prestasi olahraga, kesetaraan gender, serta penguatan peran perempuan, pemuda (generasi milenial dan generasi Z), dan penyandang disabilitas.	4. Inovasi dan Tata Kelola Pemerintahan Transformasi Tata Kelola Pemerintahan dan Birokrasi Berbasis Teknologi Informasi	ASN di Lingkungan Pemerintah Daerah Kabupaten Bengkulu Selatan		23.669.500,00	BADAN KEPEGAWAIAN DAN PENGEMBANGAN DAN SUMBER DAYA MANUSIA
	5.03.01.2.08.0002	Penyediaan Jasa Komunikasi, Sumber Daya Air dan Listrik														

NO	KODE	URUSAN / BIDANG URUSAN / PROGRAM / OUTCOME / KEGIATAN / SUB KEGIATAN	INDIKATOR PROGRAM / KEGIATAN / SUB KEGIATAN	TARGET AKHIR PERIODE RENSTRA OPD	REALISASI CAPAIAN RENJA OPD TAHUN 2024	PRAKIRAAN CAPAIAN TARGET RENJA OPD TAHUN 2025	CAPAIAN KINERJA DAN KERANGKA PENDANAAN						KELOMPOK SASARAN	PRAKIRAAN MAJU RENCANA TAHUN 2027		PERANGKAT DAERAH PENANGGUNG JAWAB
							TARGET 2026	PAGU INDIKATIF (Rp)	LOKASI	SUMBER DANA	PRIORITAS			TARGET	PAGU INDIKATIF (Rp)	
											NASIONAL	DAERAH				
1	2	3	4	5	6	7	8	9	10	11	12	13	14	15	16	17
			Jumlah Laporan Penyediaan Jasa Komunikasi, Sumber Daya Air dan Listrik yang Disediakan				12 Laporan	159.370.848,00	Kab. Bengkulu Selatan, Semua Kecamatan, Semua Kel/Desa	DANA ALOKASI UMUM (DAU)	Memperkuat pembangunan sumber daya manusia (SDM), sains, teknologi, pendidikan, kesehatan, prestasi olahraga, kesetaraan gender, serta penguatan peran perempuan, pemuda (generasi milenial dan generasi Z), dan penyandang disabilitas.	4. Inovasi dan Tata Kelola Pemerintahan Transformasi Tata Kelola Pemerintahan dan Birokrasi Berbasis Teknologi Informasi	ASN di Lingkungan Pemerintah Daerah Kabupaten Bengkulu Selatan		188.394.128,00	BADAN KEPEGAWAIAN DAN PENGEMBANGAN DAN SUMBER DAYA MANUSIA
	5.03.01.2.09	Pemeliharaan Barang Milik Daerah Penunjang Urusan Pemerintahan Daerah	*Meningkatnya Pemeliharaan Barang Milik Daerah dengan baik*	-			12 Bulan	193.313.100,00			Memperkuat pembangunan sumber daya manusia (SDM), sains, teknologi, pendidikan, kesehatan, prestasi olahraga, kesetaraan gender, serta penguatan peran perempuan, pemuda (generasi milenial dan generasi Z), dan penyandang disabilitas.	4. Inovasi dan Tata Kelola Pemerintahan Transformasi Tata Kelola Pemerintahan dan Birokrasi Berbasis Teknologi Informasi	ASN di Lingkungan Pemerintah Daerah Kabupaten Bengkulu Selatan	-	210.522.400,00	BADAN KEPEGAWAIAN DAN PENGEMBANGAN DAN SUMBER DAYA MANUSIA
	5.03.01.2.09.0001	Penyediaan Jasa Pemeliharaan, Biaya Pemeliharaan, dan Pajak Kendaraan Perorangan Dinas atau Kendaraan Dinas Jabatan														

NO	KODE	URUSAN / BIDANG URUSAN / PROGRAM / OUTCOME / KEGIATAN / SUB KEGIATAN	INDIKATOR PROGRAM / KEGIATAN / SUB KEGIATAN	TARGET AKHIR PERIODE RENSTRA OPD	REALISASI CAPAIAN RENJA OPD TAHUN 2024	PRAKIRAAN CAPAIAN TARGET RENJA OPD TAHUN 2025	CAPAIAN KINERJA DAN KERANGKA PENDANAAN						KELOMPOK SASARAN	PRAKIRAAN MAJU RENCANA TAHUN 2027		PERANGKAT DAERAH PENANGGUNG JAWAB
							TARGET 2026	PAGU INDIKATIF (Rp)	LOKASI	SUMBER DANA	PRIORITAS			TARGET	PAGU INDIKATIF (Rp)	
											NASIONAL	DAERAH				
1	2	3	4	5	6	7	8	9	10	11	12	13	14	15	16	17
			Jumlah Kendaraan Perorangan Dinas atau Kendaraan Dinas Jabatan yang Dipelihara dan dibayarkan Pajaknya				17 Unit	139.993.000,00	Kab. Bengkulu Selatan, Semua Kecamatan, Semua Kel/Desa	DANA ALOKASI UMUM (DAU)	Memperkuat pembangunan sumber daya manusia (SDM), sains, teknologi, pendidikan, kesehatan, prestasi olahraga, kesetaraan gender, serta penguatan peran perempuan, pemuda (generasi milenial dan generasi Z), dan penyandang disabilitas.	4. Inovasi dan Tata Kelola Pemerintahan Transformasi Tata Kelola Pemerintahan dan Birokrasi Berbasis Teknologi Informasi	ASN di Lingkungan Pemerintah Daerah Kabupaten Bengkulu Selatan		150.000.000,00	BADAN KEPEGAWAIAN DAN PENGEMBANGAN DAN SUMBER DAYA MANUSIA
	5.03.01.2.09.0006	Pemeliharaan Peralatan dan Mesin Lainnya														
			Jumlah Peralatan dan Mesin Lainnya yang Dipelihara				21 Unit	26.220.000,00	Kab. Bengkulu Selatan, Semua Kecamatan, Semua Kel/Desa	DANA ALOKASI UMUM (DAU)	Memperkuat pembangunan sumber daya manusia (SDM), sains, teknologi, pendidikan, kesehatan, prestasi olahraga, kesetaraan gender, serta penguatan peran perempuan, pemuda (generasi milenial dan generasi Z), dan penyandang disabilitas.	4. Inovasi dan Tata Kelola Pemerintahan Transformasi Tata Kelola Pemerintahan dan Birokrasi Berbasis Teknologi Informasi	ASN di Lingkungan Pemerintah Daerah Kabupaten Bengkulu Selatan		29.240.000,00	BADAN KEPEGAWAIAN DAN PENGEMBANGAN DAN SUMBER DAYA MANUSIA
	5.03.01.2.09.0009	Pemeliharaan/Rehabilitasi Gedung Kantor dan Bangunan Lainnya														

NO	KODE	URUSAN / BIDANG URUSAN / PROGRAM / OUTCOME / KEGIATAN / SUB KEGIATAN	INDIKATOR PROGRAM / KEGIATAN / SUB KEGIATAN	TARGET AKHIR PERIODE RENSTRA OPD	REALISASI CAPAIAN RENJA OPD TAHUN 2024	PRAKIRAAN CAPAIAN TARGET RENJA OPD TAHUN 2025	CAPAIAN KINERJA DAN KERANGKA PENDANAAN						KELOMPOK SASARAN	PRAKIRAAN MAJU RENCANA TAHUN 2027		PERANGKAT DAERAH PENANGGUNG JAWAB
							TARGET 2026	PAGU INDIKATIF (Rp)	LOKASI	SUMBER DANA	PRIORITAS			TARGET	PAGU INDIKATIF (Rp)	
											NASIONAL	DAERAH				
1	2	3	4	5	6	7	8	9	10	11	12	13	14	15	16	17
			Jumlah Gedung Kantor dan Bangunan Lainnya yang Dipelihara/Direhabilitasi				21 Unit	27.100.100,00	Kab. Bengkulu Selatan, Semua Kecamatan, Semua Kel/Desa	DANA ALOKASI UMUM (DAU)	Memperkuat pembangunan sumber daya manusia (SDM), sains, teknologi, pendidikan, kesehatan, prestasi olahraga, kesetaraan gender, serta penguatan peran perempuan, pemuda (generasi milenial dan generasi Z), dan penyandang disabilitas.	4. Inovasi dan Tata Kelola Pemerintahan Transformasi Tata Kelola Pemerintahan dan Birokrasi Berbasis Teknologi Informasi	ASN di Lingkungan Pemerintah Daerah Kabupaten Bengkulu Selatan		31.282.400,00	BADAN KEPEGAWAIAN DAN PENGEMBANGAN DAN SUMBER DAYA MANUSIA
2.	**5.03.02**	**PROGRAM KEPEGAWAIAN DAERAH**	***Persentase kecepatan dan ketepatan dalam pelayanan administrasi kepegawaian***	**-**			**100 %**	**915.632.576,00**						**-**	**1.082.930.138,00**	
	5.03.02.2.01	Pengadaan, Pemberhentian dan Informasi Kepegawaian ASN	*Meningkatnya kecepatan dan ketepatan dalam pelayanan administrasi kepegawaian Tingkat kepuasan Pelayanan Administrasi Kepegawaian ASN dan Persentase Capaian Kebutuhan ASN*	-			100 % 100 %	360.060.600,00			Memperkuat pembangunan sumber daya manusia (SDM), sains, teknologi, pendidikan, kesehatan, prestasi olahraga, kesetaraan gender, serta penguatan peran perempuan, pemuda (generasi milenial dan generasi Z), dan penyandang disabilitas.	4. Inovasi dan Tata Kelola Pemerintahan Transformasi Tata Kelola Pemerintahan dan Birokrasi Berbasis Teknologi Informasi	ASN di Lingkungan Pemerintah Daerah Kabupaten Bengkulu Selatan	-	417.114.972,00	BADAN KEPEGAWAIAN DAN PENGEMBANGAN DAN SUMBER DAYA MANUSIA
	5.03.02.2.01.0002	Penyusunan Rencana Kebutuhan, Jenis dan Jumlah Jabatan untuk Pelaksanaan Pengadaan ASN														

NO	KODE	URUSAN / BIDANG URUSAN / PROGRAM / OUTCOME / KEGIATAN / SUB KEGIATAN	INDIKATOR PROGRAM / KEGIATAN / SUB KEGIATAN	TARGET AKHIR PERIODE RENSTRA OPD	REALISASI CAPAIAN RENJA OPD TAHUN 2024	PRAKIRAAN CAPAIAN TARGET RENJA OPD TAHUN 2025	CAPAIAN KINERJA DAN KERANGKA PENDANAAN						KELOMPOK SASARAN	PRAKIRAAN MAJU RENCANA TAHUN 2027		PERANGKAT DAERAH PENANGGUNG JAWAB
							TARGET 2026	PAGU INDIKATIF (Rp)	LOKASI	SUMBER DANA	PRIORITAS			TARGET	PAGU INDIKATIF (Rp)	
											NASIONAL	DAERAH				
1	2	3	4	5	6	7	8	9	10	11	12	13	14	15	16	17
			Jumlah Dokumen Hasil Penyusunan Rencana Kebutuhan, Jenis dan Jumlah Jabatan untuk Pelaksanaan Pengadaan ASN				1 Dokumen	19.060.000,00	Kab. Bengkulu Selatan, Semua Kecamatan, Semua Kel/Desa	DANA ALOKASI UMUM (DAU)	Memperkuat pembangunan sumber daya manusia (SDM), sains, teknologi, pendidikan, kesehatan, prestasi olahraga, kesetaraan gender, serta penguatan peran perempuan, pemuda (generasi milenial dan generasi Z), dan penyandang disabilitas.	4. Inovasi dan Tata Kelola Pemerintahan Transformasi Tata Kelola Pemerintahan dan Birokrasi Berbasis Teknologi Informasi	ASN di Lingkungan Pemerintah Daerah Kabupaten Bengkulu Selatan		21.903.676,00	BADAN KEPEGAWAIAN DAN PENGEMBANGAN DAN SUMBER DAYA MANUSIA
	5.03.02.2.01.0003	Koordinasi dan Fasilitasi Pengadaan PNS dan PPPK														
			Jumlah Dokumen Kegiatan Koordinasi dan Fasilitasi Pengadaan PNS dan PPPK				1 Dokumen	180.391.000,00	Kab. Bengkulu Selatan, Semua Kecamatan, Semua Kel/Desa	DANA ALOKASI UMUM (DAU)	Memperkuat pembangunan sumber daya manusia (SDM), sains, teknologi, pendidikan, kesehatan, prestasi olahraga, kesetaraan gender, serta penguatan peran perempuan, pemuda (generasi milenial dan generasi Z), dan penyandang disabilitas.	4. Inovasi dan Tata Kelola Pemerintahan Transformasi Tata Kelola Pemerintahan dan Birokrasi Berbasis Teknologi Informasi	ASN di Lingkungan Pemerintah Daerah Kabupaten Bengkulu Selatan		210.000.000,00	BADAN KEPEGAWAIAN DAN PENGEMBANGAN DAN SUMBER DAYA MANUSIA
	5.03.02.2.01.0006	Koordinasi Pelaksanaan Administrasi Pemberhentian														

NO	KODE	URUSAN / BIDANG URUSAN / PROGRAM / OUTCOME / KEGIATAN / SUB KEGIATAN	INDIKATOR PROGRAM / KEGIATAN / SUB KEGIATAN	TARGET AKHIR PERIODE RENSTRA OPD	REALISASI CAPAIAN RENJA OPD TAHUN 2024	PRAKIRAAN CAPAIAN TARGET RENJA OPD TAHUN 2025	CAPAIAN KINERJA DAN KERANGKA PENDANAAN						KELOMPOK SASARAN	PRAKIRAAN MAJU RENCANA TAHUN 2027		PERANGKAT DAERAH PENANGGUNG JAWAB
							TARGET 2026	PAGU INDIKATIF (Rp)	LOKASI	SUMBER DANA	PRIORITAS			TARGET	PAGU INDIKATIF (Rp)	
											NASIONAL	DAERAH				
1	2	3	4	5	6	7	8	9	10	11	12	13	14	15	16	17
			Jumlah Dokumen Hasil kegiatan Koordinasi Pelaksanaan Administrasi Pemberhentian				1 Dokumen	76.413.400,00	Kab. Bengkulu Selatan, Semua Kecamatan, Semua Kel/Desa	DANA ALOKASI UMUM (DAU)	Memperkuat pembangunan sumber daya manusia (SDM), sains, teknologi, pendidikan, kesehatan, prestasi olahraga, kesetaraan gender, serta penguatan peran perempuan, pemuda (generasi milenial dan generasi Z), dan penyandang disabilitas.	4. Inovasi dan Tata Kelola Pemerintahan Transformasi Tata Kelola Pemerintahan dan Birokrasi Berbasis Teknologi Informasi	ASN di Lingkungan Pemerintah Daerah Kabupaten Bengkulu Selatan		87.149.336,00	BADAN KEPEGAWAIAN DAN PENGEMBANGAN DAN SUMBER DAYA MANUSIA
	5.03.02.2.01.0008	Fasilitasi Lembaga Profesi ASN														
			Jumlah Lembaga Profesi ASN yang Difasilitasi				1 Lembaga	48.163.800,00	Kab. Bengkulu Selatan, Semua Kecamatan, Semua Kel/Desa	DANA ALOKASI UMUM (DAU)	Memperkuat pembangunan sumber daya manusia (SDM), sains, teknologi, pendidikan, kesehatan, prestasi olahraga, kesetaraan gender, serta penguatan peran perempuan, pemuda (generasi milenial dan generasi Z), dan penyandang disabilitas.	4. Inovasi dan Tata Kelola Pemerintahan Transformasi Tata Kelola Pemerintahan dan Birokrasi Berbasis Teknologi Informasi	ASN di Lingkungan Pemerintah Daerah Kabupaten Bengkulu Selatan		56.024.648,00	BADAN KEPEGAWAIAN DAN PENGEMBANGAN DAN SUMBER DAYA MANUSIA
	5.03.02.2.01.0010	Pengelolaan Sistem Informasi Kepegawaian														

NO	KODE	URUSAN / BIDANG URUSAN / PROGRAM / OUTCOME / KEGIATAN / SUB KEGIATAN	INDIKATOR PROGRAM / KEGIATAN / SUB KEGIATAN	TARGET AKHIR PERIODE RENSTRA OPD	REALISASI CAPAIAN RENJA OPD TAHUN 2024	PRAKIRAAN CAPAIAN TARGET RENJA OPD TAHUN 2025	CAPAIAN KINERJA DAN KERANGKA PENDANAAN						KELOMPOK SASARAN	PRAKIRAAN MAJU RENCANA TAHUN 2027		PERANGKAT DAERAH PENANGGUNG JAWAB
							TARGET 2026	PAGU INDIKATIF (Rp)	LOKASI	SUMBER DANA	PRIORITAS			TARGET	PAGU INDIKATIF (Rp)	
											NASIONAL	DAERAH				
1	2	3	4	5	6	7	8	9	10	11	12	13	14	15	16	17
			Jumlah Dokumen Hasil Pengelolaan Sistem Informasi Kepegawaian				4700 Dokumen	36.032.400,00	Kab. Bengkulu Selatan, Semua Kecamatan, Semua Kel/Desa	DANA ALOKASI UMUM (DAU)	Memperkuat pembangunan sumber daya manusia (SDM), sains, teknologi, pendidikan, kesehatan, prestasi olahraga, kesetaraan gender, serta penguatan peran perempuan, pemuda (generasi milenial dan generasi Z), dan penyandang disabilitas.	4. Inovasi dan Tata Kelola Pemerintahan Transformasi Tata Kelola Pemerintahan dan Birokrasi Berbasis Teknologi Informasi	ASN di Lingkungan Pemerintah Daerah Kabupaten Bengkulu Selatan		42.037.312,00	BADAN KEPEGAWAIAN DAN PENGEMBANGAN DAN SUMBER DAYA MANUSIA
	5.03.02.2.02	Mutasi dan Promosi ASN	*Meningkatnya Jumlah ASN yang diangkat dalam jabatan sesuai dengan Kompetensi / Kualifikasi* *Meningkatnya Jumlah ASN yang diangkat dalam Jabatan sesuai dengan Kompetensi/Kualifikasi*	-			100 % 100 %	114.805.200,00			Memperkuat pembangunan sumber daya manusia (SDM), sains, teknologi, pendidikan, kesehatan, prestasi olahraga, kesetaraan gender, serta penguatan peran perempuan, pemuda (generasi milenial dan generasi Z), dan penyandang disabilitas.	4. Inovasi dan Tata Kelola Pemerintahan Transformasi Tata Kelola Pemerintahan dan Birokrasi Berbasis Teknologi Informasi	ASN di Lingkungan Pemerintah Daerah Kabupaten Bengkulu Selatan	-	134.288.880,00	BADAN KEPEGAWAIAN DAN PENGEMBANGAN DAN SUMBER DAYA MANUSIA
	5.03.02.2.02.0001	Pengelolaan Mutasi ASN														

NO	KODE	URUSAN / BIDANG URUSAN / PROGRAM / OUTCOME / KEGIATAN / SUB KEGIATAN	INDIKATOR PROGRAM / KEGIATAN / SUB KEGIATAN	TARGET AKHIR PERIODE RENSTRA OPD	REALISASI CAPAIAN RENJA OPD TAHUN 2024	PRAKIRAAN CAPAIAN TARGET RENJA OPD TAHUN 2025	CAPAIAN KINERJA DAN KERANGKA PENDANAAN						KELOMPOK SASARAN	PRAKIRAAN MAJU RENCANA TAHUN 2027		PERANGKAT DAERAH PENANGGUNG JAWAB
							TARGET 2026	PAGU INDIKATIF (Rp)	LOKASI	SUMBER DANA	PRIORITAS			TARGET	PAGU INDIKATIF (Rp)	
											NASIONAL	DAERAH				
1	2	3	4	5	6	7	8	9	10	11	12	13	14	15	16	17
			Jumlah Dokumen Hasil Pelaksanaan Mutasi Jabatan Pimpinan Tinggi, Jabatan Administrasi, Jabatan Pelaksana dan Mutasi ASN antar Daerah				3 Dokumen	42.220.000,00	Kab. Bengkulu Selatan, Semua Kecamatan, Semua Kel/Desa	DANA ALOKASI UMUM (DAU)	Memperkuat pembangunan sumber daya manusia (SDM), sains, teknologi, pendidikan, kesehatan, prestasi olahraga, kesetaraan gender, serta penguatan peran perempuan, pemuda (generasi milenial dan generasi Z), dan penyandang disabilitas.	4. Inovasi dan Tata Kelola Pemerintahan Transformasi Tata Kelola Pemerintahan dan Birokrasi Berbasis Teknologi Informasi	ASN di Lingkungan Pemerintah Daerah Kabupaten Bengkulu Selatan		49.220.640,00	BADAN KEPEGAWAIAN DAN PENGEMBANGAN DAN SUMBER DAYA MANUSIA
	5.03.02.2.02.0002	Pengelolaan Kenaikan Pangkat ASN														
			Jumlah Pengelolaan Kenaikan Pangkat ASN				2 Dokumen	72.585.200,00	Kab. Bengkulu Selatan, Semua Kecamatan, Semua Kel/Desa	DANA ALOKASI UMUM (DAU)	Memperkuat pembangunan sumber daya manusia (SDM), sains, teknologi, pendidikan, kesehatan, prestasi olahraga, kesetaraan gender, serta penguatan peran perempuan, pemuda (generasi milenial dan generasi Z), dan penyandang disabilitas.	4. Inovasi dan Tata Kelola Pemerintahan Transformasi Tata Kelola Pemerintahan dan Birokrasi Berbasis Teknologi Informasi	ASN di Lingkungan Pemerintah Daerah Kabupaten Bengkulu Selatan		85.068.240,00	BADAN KEPEGAWAIAN DAN PENGEMBANGAN DAN SUMBER DAYA MANUSIA

NO	KODE	URUSAN / BIDANG URUSAN / PROGRAM / OUTCOME / KEGIATAN / SUB KEGIATAN	INDIKATOR PROGRAM / KEGIATAN / SUB KEGIATAN	TARGET AKHIR PERIODE RENSTRA OPD	REALISASI CAPAIAN RENJA OPD TAHUN 2024	PRAKIRAAN CAPAIAN TARGET RENJA OPD TAHUN 2025	CAPAIAN KINERJA DAN KERANGKA PENDANAAN						KELOMPOK SASARAN	PRAKIRAAN MAJU RENCANA TAHUN 2027		PERANGKAT DAERAH PENANGGUNG JAWAB
							TARGET 2026	PAGU INDIKATIF (Rp)	LOKASI	SUMBER DANA	PRIORITAS			TARGET	PAGU INDIKATIF (Rp)	
											NASIONAL	DAERAH				
1	2	3	4	5	6	7	8	9	10	11	12	13	14	15	16	17
	5.03.02.2.03	Pengembangan Kompetensi ASN	*Jumlah ASN yang mempunyai Kompetensi Meningkatkan kompetensi ASN sesuai kebutuhan organisasi dengan Pendidikan dan Pelatihan (Diklat) yang dibutuhkan*	-			134 Jumlah 134 ASN	199.894.000,00			Memperkuat pembangunan sumber daya manusia (SDM), sains, teknologi, pendidikan, kesehatan, prestasi olahraga, kesetaraan gender, serta penguatan peran perempuan, pemuda (generasi milenial dan generasi Z), dan penyandang disabilitas.	4. Inovasi dan Tata Kelola Pemerintahan Transformasi Tata Kelola Pemerintahan dan Birokrasi Berbasis Teknologi Informasi	ASN di Lingkungan Pemerintah Daerah Kabupaten Bengkulu Selatan	-	228.211.440,00	BADAN KEPEGAWAIAN DAN PENGEMBANGAN DAN SUMBER DAYA MANUSIA
	5.03.02.2.03.0004	Pengelolaan Pendidikan Lanjutan ASN														
			Jumlah ASN yang Mendapatkan Pendidikan Lanjutan				7 Orang	120.000.000,00	Kab. Bengkulu Selatan, Semua Kecamatan, Semua Kel/Desa	DANA ALOKASI UMUM (DAU)	Memperkuat pembangunan sumber daya manusia (SDM), sains, teknologi, pendidikan, kesehatan, prestasi olahraga, kesetaraan gender, serta penguatan peran perempuan, pemuda (generasi milenial dan generasi Z), dan penyandang disabilitas.	4. Inovasi dan Tata Kelola Pemerintahan Transformasi Tata Kelola Pemerintahan dan Birokrasi Berbasis Teknologi Informasi	ASN di Lingkungan Pemerintah Daerah Kabupaten Bengkulu Selatan		135.000.000,00	BADAN KEPEGAWAIAN DAN PENGEMBANGAN DAN SUMBER DAYA MANUSIA
	5.03.02.2.03.0005	Koordinasi dan Kerja Sama Pelaksanaan Diklat														

NO	KODE	URUSAN / BIDANG URUSAN / PROGRAM / OUTCOME / KEGIATAN / SUB KEGIATAN	INDIKATOR PROGRAM / KEGIATAN / SUB KEGIATAN	TARGET AKHIR PERIODE RENSTRA OPD	REALISASI CAPAIAN RENJA OPD TAHUN 2024	PRAKIRAAN CAPAIAN TARGET RENJA OPD TAHUN 2025	CAPAIAN KINERJA DAN KERANGKA PENDANAAN						KELOMPOK SASARAN	PRAKIRAAN MAJU RENCANA TAHUN 2027		PERANGKAT DAERAH PENANGGUNG JAWAB
							TARGET 2026	PAGU INDIKATIF (Rp)	LOKASI	SUMBER DANA	PRIORITAS			TARGET	PAGU INDIKATIF (Rp)	
											NASIONAL	DAERAH				
1	2	3	4	5	6	7	8	9	10	11	12	13	14	15	16	17
			Jumlah Dokumen Hasil Koordinasi dan Kerja Sama Pelaksanaan Diklat				1 Dokumen	79.894.000,00	Kab. Bengkulu Selatan, Semua Kecamatan, Semua Kel/Desa	DANA ALOKASI UMUM (DAU)	Memperkuat pembangunan sumber daya manusia (SDM), sains, teknologi, pendidikan, kesehatan, prestasi olahraga, kesetaraan gender, serta penguatan peran perempuan, pemuda (generasi milenial dan generasi Z), dan penyandang disabilitas.	4. Inovasi dan Tata Kelola Pemerintahan Transformasi Tata Kelola Pemerintahan dan Birokrasi Berbasis Teknologi Informasi	ASN di Lingkungan Pemerintah Daerah Kabupaten Bengkulu Selatan		93.211.440,00	BADAN KEPEGAWAIAN DAN PENGEMBANGAN DAN SUMBER DAYA MANUSIA
	5.03.02.2.04	Penilaian dan Evaluasi Kinerja Aparatur	*Meningkatnya realisasi pelaksanaan penilaian kinerja ASN*	-			100 %	240.872.776,00			Memperkuat pembangunan sumber daya manusia (SDM), sains, teknologi, pendidikan, kesehatan, prestasi olahraga, kesetaraan gender, serta penguatan peran perempuan, pemuda (generasi milenial dan generasi Z), dan penyandang disabilitas.	4. Inovasi dan Tata Kelola Pemerintahan Transformasi Tata Kelola Pemerintahan dan Birokrasi Berbasis Teknologi Informasi	ASN di Lingkungan Pemerintah Daerah Kabupaten Bengkulu Selatan	-	303.314.846,00	BADAN KEPEGAWAIAN DAN PENGEMBANGAN DAN SUMBER DAYA MANUSIA
	5.03.02.2.04.0001	Penyusunan Kebijakan Penilaian dan Evaluasi Kinerja Aparatur														

NO	KODE	URUSAN / BIDANG URUSAN / PROGRAM / OUTCOME / KEGIATAN / SUB KEGIATAN	INDIKATOR PROGRAM / KEGIATAN / SUB KEGIATAN	TARGET AKHIR PERIODE RENSTRA OPD	REALISASI CAPAIAN RENJA OPD TAHUN 2024	PRAKIRAAN CAPAIAN TARGET RENJA OPD TAHUN 2025	CAPAIAN KINERJA DAN KERANGKA PENDANAAN						KELOMPOK SASARAN	PRAKIRAAN MAJU RENCANA TAHUN 2027		PERANGKAT DAERAH PENANGGUNG JAWAB
							TARGET 2026	PAGU INDIKATIF (Rp)	LOKASI	SUMBER DANA	PRIORITAS			TARGET	PAGU INDIKATIF (Rp)	
											NASIONAL	DAERAH				
1	2	3	4	5	6	7	8	9	10	11	12	13	14	15	16	17
			Jumlah Dokumen Hasil Penyusunan Kebijakan Penilaian dan Evaluasi Kinerja Aparatur				1 Dokumen	38.464.088,00	Kab. Bengkulu Selatan, Semua Kecamatan, Semua Kel/Desa	DANA ALOKASI UMUM (DAU)	Memperkuat pembangunan sumber daya manusia (SDM), sains, teknologi, pendidikan, kesehatan, prestasi olahraga, kesetaraan gender, serta penguatan peran perempuan, pemuda (generasi milenial dan generasi Z), dan penyandang disabilitas.	4. Inovasi dan Tata Kelola Pemerintahan Transformasi Tata Kelola Pemerintahan dan Birokrasi Berbasis Teknologi Informasi	ASN di Lingkungan Pemerintah Daerah Kabupaten Bengkulu Selatan		44.874.760,00	BADAN KEPEGAWAIAN DAN PENGEMBANGAN DAN SUMBER DAYA MANUSIA
	5.03.02.2.04.0002	Pelaksanaan Penilaian dan Evaluasi Kinerja Aparatur														
			Jumlah Dokumen Hasil Pelaksanaan Penilaian dan Evaluasi Kinerja Aparatur				1 Dokumen	86.960.600,00	Kab. Bengkulu Selatan, Semua Kecamatan, Semua Kel/Desa	DANA ALOKASI UMUM (DAU)	Memperkuat pembangunan sumber daya manusia (SDM), sains, teknologi, pendidikan, kesehatan, prestasi olahraga, kesetaraan gender, serta penguatan peran perempuan, pemuda (generasi milenial dan generasi Z), dan penyandang disabilitas.	4. Inovasi dan Tata Kelola Pemerintahan Transformasi Tata Kelola Pemerintahan dan Birokrasi Berbasis Teknologi Informasi	ASN di Lingkungan Pemerintah Daerah Kabupaten Bengkulu Selatan		123.280.896,00	BADAN KEPEGAWAIAN DAN PENGEMBANGAN DAN SUMBER DAYA MANUSIA
	5.03.02.2.04.0007	Pembinaan Disiplin ASN														

NO	KODE	URUSAN / BIDANG URUSAN / PROGRAM / OUTCOME / KEGIATAN / SUB KEGIATAN	INDIKATOR PROGRAM / KEGIATAN / SUB KEGIATAN	TARGET AKHIR PERIODE RENSTRA OPD	REALISASI CAPAIAN RENJA OPD TAHUN 2024	PRAKIRAAN CAPAIAN TARGET RENJA OPD TAHUN 2025	CAPAIAN KINERJA DAN KERANGKA PENDANAAN						KELOMPOK SASARAN	PRAKIRAAN MAJU RENCANA TAHUN 2027		PERANGKAT DAERAH PENANGGUNG JAWAB
							TARGET 2026	PAGU INDIKATIF (Rp)	LOKASI	SUMBER DANA	PRIORITAS			TARGET	PAGU INDIKATIF (Rp)	
											NASIONAL	DAERAH				
1	2	3	4	5	6	7	8	9	10	11	12	13	14	15	16	17
			Jumlah ASN yang Mendapatkan Pembinaan Kedisiplinan				4 Orang	78.840.088,00	Kab. Bengkulu Selatan, Semua Kecamatan, Semua Kel/Desa	DANA ALOKASI UMUM (DAU)	Memperkuat pembangunan sumber daya manusia (SDM), sains, teknologi, pendidikan, kesehatan, prestasi olahraga, kesetaraan gender, serta penguatan peran perempuan, pemuda (generasi milenial dan generasi Z), dan penyandang disabilitas.	4. Inovasi dan Tata Kelola Pemerintahan Transformasi Tata Kelola Pemerintahan dan Birokrasi Berbasis Teknologi Informasi	ASN di Lingkungan Pemerintah Daerah Kabupaten Bengkulu Selatan		91.979.400,00	BADAN KEPEGAWAIAN DAN PENGEMBANGAN DAN SUMBER DAYA MANUSIA
	5.03.02.2.04.0008	Pengelolaan Penyelesaian Pelanggaran Disiplin ASN														
			Jumlah Laporan Hasil Pengelolaan Penyelesaian Pelanggaran Disiplin ASN				4 Laporan	36.608.000,00	Kab. Bengkulu Selatan, Semua Kecamatan, Semua Kel/Desa	DANA ALOKASI UMUM (DAU)	Memperkuat pembangunan sumber daya manusia (SDM), sains, teknologi, pendidikan, kesehatan, prestasi olahraga, kesetaraan gender, serta penguatan peran perempuan, pemuda (generasi milenial dan generasi Z), dan penyandang disabilitas.	4. Inovasi dan Tata Kelola Pemerintahan Transformasi Tata Kelola Pemerintahan dan Birokrasi Berbasis Teknologi Informasi	ASN di Lingkungan Pemerintah Daerah Kabupaten Bengkulu Selatan		43.179.790,00	BADAN KEPEGAWAIAN DAN PENGEMBANGAN DAN SUMBER DAYA MANUSIA
	5.04	**PENDIDIKAN DAN PELATIHAN**						**92.398.800,00**							**107.800.000,00**	
1.	**5.04.02**	**PROGRAM PENGEMBANGAN SUMBER DAYA MANUSIA**	**-**	**-**			**-**	**92.398.800,00**						**-**	**107.800.000,00**	

NO	KODE	URUSAN / BIDANG URUSAN / PROGRAM / OUTCOME / KEGIATAN / SUB KEGIATAN	INDIKATOR PROGRAM / KEGIATAN / SUB KEGIATAN	TARGET AKHIR PERIODE RENSTRA OPD	REALISASI CAPAIAN RENJA OPD TAHUN 2024	PRAKIRAAN CAPAIAN TARGET RENJA OPD TAHUN 2025	CAPAIAN KINERJA DAN KERANGKA PENDANAAN						KELOMPOK SASARAN	PRAKIRAAN MAJU RENCANA TAHUN 2027		PERANGKAT DAERAH PENANGGUNG JAWAB
							TARGET 2026	PAGU INDIKATIF (Rp)	LOKASI	SUMBER DANA	PRIORITAS			TARGET	PAGU INDIKATIF (Rp)	
											NASIONAL	DAERAH				
1	2	3	4	5	6	7	8	9	10	11	12	13	14	15	16	17
	5.04.02.2.01	Pengembangan Kompetensi Teknis	*Terlaksananya Pengembangan Kompetensi ASN*	-			3 Dokumen	92.398.800,00			Memperkuat pembangunan sumber daya manusia (SDM), sains, teknologi, pendidikan, kesehatan, prestasi olahraga, kesetaraan gender, serta penguatan peran perempuan, pemuda (generasi milenial dan generasi Z), dan penyandang disabilitas.	4. Inovasi dan Tata Kelola Pemerintahan Transformasi Tata Kelola Pemerintahan dan Birokrasi Berbasis Teknologi Informasi	ASN di Lingkungan Pemerintah Daerah Kabupaten Bengkulu Selatan	-	107.800.000,00	BADAN KEPEGAWAIAN DAN PENGEMBANGAN DAN SUMBER DAYA MANUSIA
	5.04.02.2.01.0001	Penyusunan Kebijakan Teknis dan Rencana Pengembangan Kompetensi Teknis Umum, Inti, dan Pilihan bagi Jabatan Administrasi Penyelenggara Urusan Pemerintahan Konkuren, Perangkat Daerah Penunjang, dan Urusan Pemerintahan Umum															
			Jumlah Kebijakan Teknis dan Rencana Pengembangan Kompetensi Teknis Umum, Inti, dan Pilihan bagi Jabatan Administrasi Penyelenggara Urusan Pemerintahan Konkuren, Perangkat Daerah Penunjang, dan Urusan Pemerintahan Umum yang Disusun				4 Dokumen	92.398.800,00	Kab. Bengkulu Selatan, Semua Kecamatan, Semua Kel/Desa	DANA ALOKASI UMUM (DAU)	Memperkuat pembangunan sumber daya manusia (SDM), sains, teknologi, pendidikan, kesehatan, prestasi olahraga, kesetaraan gender, serta penguatan peran perempuan, pemuda (generasi milenial dan generasi Z), dan penyandang disabilitas.	4. Inovasi dan Tata Kelola Pemerintahan Transformasi Tata Kelola Pemerintahan dan Birokrasi Berbasis Teknologi Informasi	ASN di Lingkungan Pemerintah Daerah Kabupaten Bengkulu Selatan		107.800.000,00	BADAN KEPEGAWAIAN DAN PENGEMBANGAN DAN SUMBER DAYA MANUSIA
		INSPEKTORAT						**14.044.676.982,00**							**12.943.554.982,00**	
	6	**UNSUR PENGAWASAN URUSAN PEMERINTAHAN**						**14.044.676.982,00**							**12.943.554.982,00**	
	6.01	**INSPEKTORAT DAERAH**						**14.044.676.982,00**							**12.943.554.982,00**	

NO	KODE	URUSAN / BIDANG URUSAN / PROGRAM / OUTCOME / KEGIATAN / SUB KEGIATAN	INDIKATOR PROGRAM / KEGIATAN / SUB KEGIATAN	TARGET AKHIR PERIODE RENSTRA OPD	REALISASI CAPAIAN RENJA OPD TAHUN 2024	PRAKIRAAN CAPAIAN TARGET RENJA OPD TAHUN 2025	CAPAIAN KINERJA DAN KERANGKA PENDANAAN						KELOMPOK SASARAN	PRAKIRAAN MAJU RENCANA TAHUN 2027		PERANGKAT DAERAH PENANGGUNG JAWAB
							TARGET 2026	PAGU INDIKATIF (Rp)	LOKASI	SUMBER DANA	PRIORITAS			TARGET	PAGU INDIKATIF (Rp)	
											NASIONAL	DAERAH				
1	2	3	4	5	6	7	8	9	10	11	12	13	14	15	16	17
1.	**6.01.01**	**PROGRAM PENUNJANG URUSAN PEMERINTAHAN DAERAH KABUPATEN/KOTA**	***Level Maturitas SPIP dan Kapabilitas APIP Nilai AKIP***	**-**			**4 Level A Nilai**	**11.648.644.132,00**						**-**	**9.917.693.182,00**	
	6.01.01.2.01	Perencanaan, Penganggaran, dan Evaluasi Kinerja Perangkat Daerah	*Nilai AKIP*	-			A Nilai	96.834.000,00			Memperkuat pembangunan sumber daya manusia (SDM), sains, teknologi, pendidikan, kesehatan, prestasi olahraga, kesetaraan gender, serta penguatan peran perempuan, pemuda (generasi milenial dan generasi Z), dan penyandang disabilitas.	4. Inovasi dan Tata Kelola Pemerintahan Transformasi Tata Kelola Pemerintahan dan Birokrasi Berbasis Teknologi Informasi	OPD, Kecamatan dan Desa Dalam Lingkup Kabupaten Bengkulu Selatan	-	72.000.000,00	INSPEKTORAT
	6.01.01.2.01.0001	Penyusunan Dokumen Perencanaan Perangkat Daerah														
			Jumlah Dokumen Perencanaan Perangkat Daerah				8 Dokumen	96.834.000,00	Kab. Bengkulu Selatan, Semua Kecamatan, Semua Kel/Desa	DANA ALOKASI UMUM (DAU)	Memperkuat pembangunan sumber daya manusia (SDM), sains, teknologi, pendidikan, kesehatan, prestasi olahraga, kesetaraan gender, serta penguatan peran perempuan, pemuda (generasi milenial dan generasi Z), dan penyandang disabilitas.	4. Inovasi dan Tata Kelola Pemerintahan Transformasi Tata Kelola Pemerintahan dan Birokrasi Berbasis Teknologi Informasi	OPD, Kecamatan dan Desa Dalam Lingkup Kabupaten Bengkulu Selatan		72.000.000,00	INSPEKTORAT

NO	KODE	URUSAN / BIDANG URUSAN / PROGRAM / OUTCOME / KEGIATAN / SUB KEGIATAN	INDIKATOR PROGRAM / KEGIATAN / SUB KEGIATAN	TARGET AKHIR PERIODE RENSTRA OPD	REALISASI CAPAIAN RENJA OPD TAHUN 2024	PRAKIRAAN CAPAIAN TARGET RENJA OPD TAHUN 2025	CAPAIAN KINERJA DAN KERANGKA PENDANAAN						KELOMPOK SASARAN	PRAKIRAAN MAJU RENCANA TAHUN 2027		PERANGKAT DAERAH PENANGGUNG JAWAB
							TARGET 2026	PAGU INDIKATIF (Rp)	LOKASI	SUMBER DANA	PRIORITAS			TARGET	PAGU INDIKATIF (Rp)	
											NASIONAL	DAERAH				
1	2	3	4	5	6	7	8	9	10	11	12	13	14	15	16	17
	6.01.01.2.02	Administrasi Keuangan Perangkat Daerah	*Nilai AKIP*	-			BB Nilai	8.446.979.132,00			Memperkuat pembangunan sumber daya manusia (SDM), sains, teknologi, pendidikan, kesehatan, prestasi olahraga, kesetaraan gender, serta penguatan peran perempuan, pemuda (generasi milenial dan generasi Z), dan penyandang disabilitas.	4. Inovasi dan Tata Kelola Pemerintahan Transformasi Tata Kelola Pemerintahan dan Birokrasi Berbasis Teknologi Informasi	OPD Inspektorat	-	8.520.919.182,00	INSPEKTORAT
	6.01.01.2.02.0001	Penyediaan Gaji dan Tunjangan ASN														
			Jumlah Orang yang Menerima Gaji dan Tunjangan ASN				58 Orang/bulan	8.044.684.132,00	Kab. Bengkulu Selatan, Semua Kecamatan, Semua Kel/Desa	DANA ALOKASI UMUM (DAU)	Memperkuat pembangunan sumber daya manusia (SDM), sains, teknologi, pendidikan, kesehatan, prestasi olahraga, kesetaraan gender, serta penguatan peran perempuan, pemuda (generasi milenial dan generasi Z), dan penyandang disabilitas.	4. Inovasi dan Tata Kelola Pemerintahan Transformasi Tata Kelola Pemerintahan dan Birokrasi Berbasis Teknologi Informasi	OPD Inspektorat		8.044.683.982,00	INSPEKTORAT
	6.01.01.2.02.0003	Pelaksanaan Penatausahaan dan Pengujian/Verifikasi Keuangan SKPD														

NO	KODE	URUSAN / BIDANG URUSAN / PROGRAM / OUTCOME / KEGIATAN / SUB KEGIATAN	INDIKATOR PROGRAM / KEGIATAN / SUB KEGIATAN	TARGET AKHIR PERIODE RENSTRA OPD	REALISASI CAPAIAN RENJA OPD TAHUN 2024	PRAKIRAAN CAPAIAN TARGET RENJA OPD TAHUN 2025	CAPAIAN KINERJA DAN KERANGKA PENDANAAN						KELOMPOK SASARAN	PRAKIRAAN MAJU RENCANA TAHUN 2027		PERANGKAT DAERAH PENANGGUNG JAWAB
							TARGET 2026	PAGU INDIKATIF (Rp)	LOKASI	SUMBER DANA	PRIORITAS			TARGET	PAGU INDIKATIF (Rp)	
											NASIONAL	DAERAH				
1	2	3	4	5	6	7	8	9	10	11	12	13	14	15	16	17
			Jumlah Dokumen Penatausahaan dan Pengujian/Verifikasi Keuangan SKPD				20 Dokumen	209.320.000,00	Kab. Bengkulu Selatan, Semua Kecamatan, Semua Kel/Desa	DANA ALOKASI UMUM (DAU)	Memperkuat pembangunan sumber daya manusia (SDM), sains, teknologi, pendidikan, kesehatan, prestasi olahraga, kesetaraan gender, serta penguatan peran perempuan, pemuda (generasi milenial dan generasi Z), dan penyandang disabilitas.	4. Inovasi dan Tata Kelola Pemerintahan Transformasi Tata Kelola Pemerintahan dan Birokrasi Berbasis Teknologi Informasi	OPD Inspektorat		280.960.000,00	INSPEKTORAT
	6.01.01.2.02.0007	Koordinasi dan Penyusunan Laporan Keuangan Bulanan/ Triwulanan/ Semesteran SKPD														
			Jumlah Laporan Keuangan Bulanan/ Triwulanan/ Semesteran SKPD dan Laporan Koordinasi Penyusunan Laporan Keuangan Bulanan/Triwulanan/Semesteran SKPD				5 Laporan	192.975.000,00	Kab. Bengkulu Selatan, Semua Kecamatan, Semua Kel/Desa	DANA ALOKASI UMUM (DAU)	Memperkuat pembangunan sumber daya manusia (SDM), sains, teknologi, pendidikan, kesehatan, prestasi olahraga, kesetaraan gender, serta penguatan peran perempuan, pemuda (generasi milenial dan generasi Z), dan penyandang disabilitas.	4. Inovasi dan Tata Kelola Pemerintahan Transformasi Tata Kelola Pemerintahan dan Birokrasi Berbasis Teknologi Informasi	OPD Inspektorat		195.275.200,00	INSPEKTORAT

NO	KODE	URUSAN / BIDANG URUSAN / PROGRAM / OUTCOME / KEGIATAN / SUB KEGIATAN	INDIKATOR PROGRAM / KEGIATAN / SUB KEGIATAN	TARGET AKHIR PERIODE RENSTRA OPD	REALISASI CAPAIAN RENJA OPD TAHUN 2024	PRAKIRAAN CAPAIAN TARGET RENJA OPD TAHUN 2025	CAPAIAN KINERJA DAN KERANGKA PENDANAAN						KELOMPOK SASARAN	PRAKIRAAN MAJU RENCANA TAHUN 2027		PERANGKAT DAERAH PENANGGUNG JAWAB
							TARGET 2026	PAGU INDIKATIF (Rp)	LOKASI	SUMBER DANA	PRIORITAS			TARGET	PAGU INDIKATIF (Rp)	
											NASIONAL	DAERAH				
1	2	3	4	5	6	7	8	9	10	11	12	13	14	15	16	17
	6.01.01.2.05	Administrasi Kepegawaian Perangkat Daerah	*Nilai AKIP*	-			BB Nilai	1.780.762.000,00			Memperkuat pembangunan sumber daya manusia (SDM), sains, teknologi, pendidikan, kesehatan, prestasi olahraga, kesetaraan gender, serta penguatan peran perempuan, pemuda (generasi milenial dan generasi Z), dan penyandang disabilitas.	4. Inovasi dan Tata Kelola Pemerintahan Transformasi Tata Kelola Pemerintahan dan Birokrasi Berbasis Teknologi Informasi	OPD dalam Lingkup Inspektorat	-	977.674.000,00	INSPEKTORAT
	6.01.01.2.05.0002	Pengadaan Pakaian Dinas beserta Atribut Kelengkapannya														
			Jumlah Paket Pakaian Dinas beserta Atribut Kelengkapan				1 Paket	0,00	Kab. Bengkulu Selatan, Semua Kecamatan, Semua Kel/Desa	DANA ALOKASI UMUM (DAU)	Memperkuat pembangunan sumber daya manusia (SDM), sains, teknologi, pendidikan, kesehatan, prestasi olahraga, kesetaraan gender, serta penguatan peran perempuan, pemuda (generasi milenial dan generasi Z), dan penyandang disabilitas.	4. Inovasi dan Tata Kelola Pemerintahan Transformasi Tata Kelola Pemerintahan dan Birokrasi Berbasis Teknologi Informasi	OPD dalam Lingkup Inspektorat		6.000.000,00	INSPEKTORAT
	6.01.01.2.05.0009	Pendidikan dan Pelatihan Pegawai Berdasarkan Tugas dan Fungsi														

NO	KODE	URUSAN / BIDANG URUSAN / PROGRAM / OUTCOME / KEGIATAN / SUB KEGIATAN	INDIKATOR PROGRAM / KEGIATAN / SUB KEGIATAN	TARGET AKHIR PERIODE RENSTRA OPD	REALISASI CAPAIAN RENJA OPD TAHUN 2024	PRAKIRAAN CAPAIAN TARGET RENJA OPD TAHUN 2025	CAPAIAN KINERJA DAN KERANGKA PENDANAAN						KELOMPOK SASARAN	PRAKIRAAN MAJU RENCANA TAHUN 2027		PERANGKAT DAERAH PENANGGUNG JAWAB
							TARGET 2026	PAGU INDIKATIF (Rp)	LOKASI	SUMBER DANA	PRIORITAS			TARGET	PAGU INDIKATIF (Rp)	
											NASIONAL	DAERAH				
1	2	3	4	5	6	7	8	9	10	11	12	13	14	15	16	17
			Jumlah Pegawai Berdasarkan Tugas dan Fungsi yang Mengikuti Pendidikan dan Pelatihan				58 Orang	1.780.762.000,00	Kab. Bengkulu Selatan, Semua Kecamatan, Semua Kel/Desa	DANA ALOKASI UMUM (DAU)	Memperkuat pembangunan sumber daya manusia (SDM), sains, teknologi, pendidikan, kesehatan, prestasi olahraga, kesetaraan gender, serta penguatan peran perempuan, pemuda (generasi milenial dan generasi Z), dan penyandang disabilitas.	4. Inovasi dan Tata Kelola Pemerintahan Transformasi Tata Kelola Pemerintahan dan Birokrasi Berbasis Teknologi Informasi	OPD dalam Lingkup Inspektorat		956.674.000,00	INSPEKTORAT
	6.01.01.2.05.0011	Bimbingan Teknis Implementasi Peraturan Perundang-Undangan														
			Jumlah Orang yang Mengikuti Bimbingan Teknis Implementasi Peraturan Perundang-Undangan				20 Orang	0,00	Kab. Bengkulu Selatan, Semua Kecamatan, Semua Kel/Desa	DANA ALOKASI UMUM (DAU)	-	4. Inovasi dan Tata Kelola Pemerintahan Transformasi Tata Kelola Pemerintahan dan Birokrasi Berbasis Teknologi Informasi	OPD dalam Lingkup Inspektorat		15.000.000,00	INSPEKTORAT

NO	KODE	URUSAN / BIDANG URUSAN / PROGRAM / OUTCOME / KEGIATAN / SUB KEGIATAN	INDIKATOR PROGRAM / KEGIATAN / SUB KEGIATAN	TARGET AKHIR PERIODE RENSTRA OPD	REALISASI CAPAIAN RENJA OPD TAHUN 2024	PRAKIRAAN CAPAIAN TARGET RENJA OPD TAHUN 2025	CAPAIAN KINERJA DAN KERANGKA PENDANAAN						KELOMPOK SASARAN	PRAKIRAAN MAJU RENCANA TAHUN 2027		PERANGKAT DAERAH PENANGGUNG JAWAB
							TARGET 2026	PAGU INDIKATIF (Rp)	LOKASI	SUMBER DANA	PRIORITAS			TARGET	PAGU INDIKATIF (Rp)	
											NASIONAL	DAERAH				
1	2	3	4	5	6	7	8	9	10	11	12	13	14	15	16	17
	6.01.01.2.06	Administrasi Umum Perangkat Daerah	*Tingkat Kepuasan Pelayanan APIP*	-			100 Persen	551.026.000,00			Memperkuat pembangunan sumber daya manusia (SDM), sains, teknologi, pendidikan, kesehatan, prestasi olahraga, kesetaraan gender, serta penguatan peran perempuan, pemuda (generasi milenial dan generasi Z), dan penyandang disabilitas.	4. Inovasi dan Tata Kelola Pemerintahan Transformasi Tata Kelola Pemerintahan dan Birokrasi Berbasis Teknologi Informasi	OPD dalam Lingkup Inspektorat	-	179.500.000,00	INSPEKTORAT
	6.01.01.2.06.0001	Penyediaan Komponen Instalasi Listrik/Penerangan Bangunan Kantor														
			Jumlah Paket Komponen Instalasi Listrik/Penerangan Bangunan Kantor yang Disediakan				1 Paket	6.096.000,00	Kab. Bengkulu Selatan, Semua Kecamatan, Semua Kel/Desa	DANA ALOKASI UMUM (DAU)	Memperkuat pembangunan sumber daya manusia (SDM), sains, teknologi, pendidikan, kesehatan, prestasi olahraga, kesetaraan gender, serta penguatan peran perempuan, pemuda (generasi milenial dan generasi Z), dan penyandang disabilitas.	4. Inovasi dan Tata Kelola Pemerintahan Transformasi Tata Kelola Pemerintahan dan Birokrasi Berbasis Teknologi Informasi	OPD dalam Lingkup Inspektorat		7.000.000,00	INSPEKTORAT
	6.01.01.2.06.0004	Penyediaan Bahan Logistik Kantor														

NO	KODE	URUSAN / BIDANG URUSAN / PROGRAM / OUTCOME / KEGIATAN / SUB KEGIATAN	INDIKATOR PROGRAM / KEGIATAN / SUB KEGIATAN	TARGET AKHIR PERIODE RENSTRA OPD	REALISASI CAPAIAN RENJA OPD TAHUN 2024	PRAKIRAAN CAPAIAN TARGET RENJA OPD TAHUN 2025	CAPAIAN KINERJA DAN KERANGKA PENDANAAN						KELOMPOK SASARAN	PRAKIRAAN MAJU RENCANA TAHUN 2027		PERANGKAT DAERAH PENANGGUNG JAWAB
							TARGET 2026	PAGU INDIKATIF (Rp)	LOKASI	SUMBER DANA	PRIORITAS			TARGET	PAGU INDIKATIF (Rp)	
											NASIONAL	DAERAH				
1	2	3	4	5	6	7	8	9	10	11	12	13	14	15	16	17
			Jumlah Paket Bahan Logistik Kantor yang Disediakan				5 Paket	91.364.000,00	Kab. Bengkulu Selatan, Semua Kecamatan, Semua Kel/Desa	DANA ALOKASI UMUM (DAU)	Memperkuat pembangunan sumber daya manusia (SDM), sains, teknologi, pendidikan, kesehatan, prestasi olahraga, kesetaraan gender, serta penguatan peran perempuan, pemuda (generasi milenial dan generasi Z), dan penyandang disabilitas.	4. Inovasi dan Tata Kelola Pemerintahan Transformasi Tata Kelola Pemerintahan dan Birokrasi Berbasis Teknologi Informasi	OPD dalam Lingkup Inspektorat		90.000.000,00	INSPEKTORAT
	6.01.01.2.06.0005	Penyediaan Barang Cetakan dan Penggandaan														
			Jumlah Paket Barang Cetakan dan Penggandaan yang Disediakan				1 Paket	12.071.000,00	Kab. Bengkulu Selatan, Semua Kecamatan, Semua Kel/Desa	DANA ALOKASI UMUM (DAU)	Memperkuat pembangunan sumber daya manusia (SDM), sains, teknologi, pendidikan, kesehatan, prestasi olahraga, kesetaraan gender, serta penguatan peran perempuan, pemuda (generasi milenial dan generasi Z), dan penyandang disabilitas.	4. Inovasi dan Tata Kelola Pemerintahan Transformasi Tata Kelola Pemerintahan dan Birokrasi Berbasis Teknologi Informasi	OPD dalam Lingkup Inspektorat		15.000.000,00	INSPEKTORAT
	6.01.01.2.06.0006	Penyediaan Bahan Bacaan dan Peraturan Perundang-undangan														

NO	KODE	URUSAN / BIDANG URUSAN / PROGRAM / OUTCOME / KEGIATAN / SUB KEGIATAN	INDIKATOR PROGRAM / KEGIATAN / SUB KEGIATAN	TARGET AKHIR PERIODE RENSTRA OPD	REALISASI CAPAIAN RENJA OPD TAHUN 2024	PRAKIRAAN CAPAIAN TARGET RENJA OPD TAHUN 2025	CAPAIAN KINERJA DAN KERANGKA PENDANAAN						KELOMPOK SASARAN	PRAKIRAAN MAJU RENCANA TAHUN 2027		PERANGKAT DAERAH PENANGGUNG JAWAB
							TARGET 2026	PAGU INDIKATIF (Rp)	LOKASI	SUMBER DANA	PRIORITAS			TARGET	PAGU INDIKATIF (Rp)	
											NASIONAL	DAERAH				
1	2	3	4	5	6	7	8	9	10	11	12	13	14	15	16	17
			Jumlah Dokumen Bahan Bacaan dan Peraturan Perundang-Undangan yang Disediakan				2 Dokumen	21.350.000,00	Kab. Bengkulu Selatan, Semua Kecamatan, Semua Kel/Desa	DANA ALOKASI UMUM (DAU)	Memperkuat pembangunan sumber daya manusia (SDM), sains, teknologi, pendidikan, kesehatan, prestasi olahraga, kesetaraan gender, serta penguatan peran perempuan, pemuda (generasi milenial dan generasi Z), dan penyandang disabilitas.	4. Inovasi dan Tata Kelola Pemerintahan Transformasi Tata Kelola Pemerintahan dan Birokrasi Berbasis Teknologi Informasi	OPD dalam Lingkup Inspektorat		21.000.000,00	INSPEKTORAT
	6.01.01.2.06.0009	Penyelenggaraan Rapat Koordinasi dan Konsultasi SKPD														
			Jumlah Laporan Penyelenggaraan Rapat Koordinasi dan Konsultasi SKPD				180 Laporan	420.145.000,00	Kab. Bengkulu Selatan, Semua Kecamatan, Semua Kel/Desa	DANA ALOKASI UMUM (DAU)	Memperkuat pembangunan sumber daya manusia (SDM), sains, teknologi, pendidikan, kesehatan, prestasi olahraga, kesetaraan gender, serta penguatan peran perempuan, pemuda (generasi milenial dan generasi Z), dan penyandang disabilitas.	4. Inovasi dan Tata Kelola Pemerintahan Transformasi Tata Kelola Pemerintahan dan Birokrasi Berbasis Teknologi Informasi	OPD dalam Lingkup Inspektorat		46.500.000,00	INSPEKTORAT

NO	KODE	URUSAN / BIDANG URUSAN / PROGRAM / OUTCOME / KEGIATAN / SUB KEGIATAN	INDIKATOR PROGRAM / KEGIATAN / SUB KEGIATAN	TARGET AKHIR PERIODE RENSTRA OPD	REALISASI CAPAIAN RENJA OPD TAHUN 2024	PRAKIRAAN CAPAIAN TARGET RENJA OPD TAHUN 2025	CAPAIAN KINERJA DAN KERANGKA PENDANAAN						KELOMPOK SASARAN	PRAKIRAAN MAJU RENCANA TAHUN 2027		PERANGKAT DAERAH PENANGGUNG JAWAB
							TARGET 2026	PAGU INDIKATIF (Rp)	LOKASI	SUMBER DANA	PRIORITAS			TARGET	PAGU INDIKATIF (Rp)	
											NASIONAL	DAERAH				
1	2	3	4	5	6	7	8	9	10	11	12	13	14	15	16	17
	6.01.01.2.07	Pengadaan Barang Milik Daerah Penunjang Urusan Pemerintah Daerah	*Persentase BMD Siap Pakai*	-			100 Persen	398.495.000,00			Memperkuat pembangunan sumber daya manusia (SDM), sains, teknologi, pendidikan, kesehatan, prestasi olahraga, kesetaraan gender, serta penguatan peran perempuan, pemuda (generasi milenial dan generasi Z), dan penyandang disabilitas.	4. Inovasi dan Tata Kelola Pemerintahan Transformasi Tata Kelola Pemerintahan dan Birokrasi Berbasis Teknologi Informasi	OPD dalam Lingkup Inspektorat	-	125.000.000,00	INSPEKTORAT
	6.01.01.2.07.0005	Pengadaan Mebel														
			Jumlah Paket Mebel yang Disediakan				10 Unit	104.637.000,00	Kab. Bengkulu Selatan, Semua Kecamatan, Semua Kel/Desa	DANA ALOKASI UMUM (DAU)	Memperkuat pembangunan sumber daya manusia (SDM), sains, teknologi, pendidikan, kesehatan, prestasi olahraga, kesetaraan gender, serta penguatan peran perempuan, pemuda (generasi milenial dan generasi Z), dan penyandang disabilitas.	4. Inovasi dan Tata Kelola Pemerintahan Transformasi Tata Kelola Pemerintahan dan Birokrasi Berbasis Teknologi Informasi	OPD dalam Lingkup Inspektorat		125.000.000,00	INSPEKTORAT
	6.01.01.2.07.0006	Pengadaan Peralatan dan Mesin Lainnya														

NO	KODE	URUSAN / BIDANG URUSAN / PROGRAM / OUTCOME / KEGIATAN / SUB KEGIATAN	INDIKATOR PROGRAM / KEGIATAN / SUB KEGIATAN	TARGET AKHIR PERIODE RENSTRA OPD	REALISASI CAPAIAN RENJA OPD TAHUN 2024	PRAKIRAAN CAPAIAN TARGET RENJA OPD TAHUN 2025	CAPAIAN KINERJA DAN KERANGKA PENDANAAN						KELOMPOK SASARAN	PRAKIRAAN MAJU RENCANA TAHUN 2027		PERANGKAT DAERAH PENANGGUNG JAWAB
							TARGET 2026	PAGU INDIKATIF (Rp)	LOKASI	SUMBER DANA	PRIORITAS			TARGET	PAGU INDIKATIF (Rp)	
											NASIONAL	DAERAH				
1	2	3	4	5	6	7	8	9	10	11	12	13	14	15	16	17
			Jumlah Unit Peralatan dan Mesin Lainnya yang Disediakan				12 Unit	293.858.000,00	Kab. Bengkulu Selatan, Semua Kecamatan, Semua Kel/Desa	DANA ALOKASI UMUM (DAU)	Memperkuat pembangunan sumber daya manusia (SDM), sains, teknologi, pendidikan, kesehatan, prestasi olahraga, kesetaraan gender, serta penguatan peran perempuan, pemuda (generasi milenial dan generasi Z), dan penyandang disabilitas.	4. Inovasi dan Tata Kelola Pemerintahan Transformasi Tata Kelola Pemerintahan dan Birokrasi Berbasis Teknologi Informasi	OPD dalam Lingkup Inspektorat		0,00	INSPEKTORAT
	6.01.01.2.08	Penyediaan Jasa Penunjang Urusan Pemerintahan Daerah	*Tingkat Kepuasan Pelayanan APIP*	-			100 Persen	140.790.000,00			Memperkuat pembangunan sumber daya manusia (SDM), sains, teknologi, pendidikan, kesehatan, prestasi olahraga, kesetaraan gender, serta penguatan peran perempuan, pemuda (generasi milenial dan generasi Z), dan penyandang disabilitas.	4. Inovasi dan Tata Kelola Pemerintahan Transformasi Tata Kelola Pemerintahan dan Birokrasi Berbasis Teknologi Informasi	OPD dalam Lingkup Inspektorat	-	27.600.000,00	INSPEKTORAT
	6.01.01.2.08.0001	Penyediaan Jasa Surat Menyurat														

NO	KODE	URUSAN / BIDANG URUSAN / PROGRAM / OUTCOME / KEGIATAN / SUB KEGIATAN	INDIKATOR PROGRAM / KEGIATAN / SUB KEGIATAN	TARGET AKHIR PERIODE RENSTRA OPD	REALISASI CAPAIAN RENJA OPD TAHUN 2024	PRAKIRAAN CAPAIAN TARGET RENJA OPD TAHUN 2025	CAPAIAN KINERJA DAN KERANGKA PENDANAAN						KELOMPOK SASARAN	PRAKIRAAN MAJU RENCANA TAHUN 2027		PERANGKAT DAERAH PENANGGUNG JAWAB
							TARGET 2026	PAGU INDIKATIF (Rp)	LOKASI	SUMBER DANA	PRIORITAS			TARGET	PAGU INDIKATIF (Rp)	
											NASIONAL	DAERAH				
1	2	3	4	5	6	7	8	9	10	11	12	13	14	15	16	17
			Jumlah Laporan Penyediaan Jasa Surat Menyurat				12 Laporan	2.000.000,00	Kab. Bengkulu Selatan, Semua Kecamatan, Semua Kel/Desa	DANA ALOKASI UMUM (DAU)	Memperkuat pembangunan sumber daya manusia (SDM), sains, teknologi, pendidikan, kesehatan, prestasi olahraga, kesetaraan gender, serta penguatan peran perempuan, pemuda (generasi milenial dan generasi Z), dan penyandang disabilitas.	4. Inovasi dan Tata Kelola Pemerintahan Transformasi Tata Kelola Pemerintahan dan Birokrasi Berbasis Teknologi Informasi	OPD dalam Lingkup Inspektorat		2.600.000,00	INSPEKTORAT
	6.01.01.2.08.0002	Penyediaan Jasa Komunikasi, Sumber Daya Air dan Listrik														
			Jumlah Laporan Penyediaan Jasa Komunikasi, Sumber Daya Air dan Listrik yang Disediakan				12 Laporan	115.528.000,00	Kab. Bengkulu Selatan, Semua Kecamatan, Semua Kel/Desa	DANA ALOKASI UMUM (DAU)	Memperkuat pembangunan sumber daya manusia (SDM), sains, teknologi, pendidikan, kesehatan, prestasi olahraga, kesetaraan gender, serta penguatan peran perempuan, pemuda (generasi milenial dan generasi Z), dan penyandang disabilitas.	4. Inovasi dan Tata Kelola Pemerintahan Transformasi Tata Kelola Pemerintahan dan Birokrasi Berbasis Teknologi Informasi	OPD dalam Lingkup Inspektorat		0,00	INSPEKTORAT
	6.01.01.2.08.0003	Penyediaan Jasa Peralatan dan Perlengkapan Kantor														

NO	KODE	URUSAN / BIDANG URUSAN / PROGRAM / OUTCOME / KEGIATAN / SUB KEGIATAN	INDIKATOR PROGRAM / KEGIATAN / SUB KEGIATAN	TARGET AKHIR PERIODE RENSTRA OPD	REALISASI CAPAIAN RENJA OPD TAHUN 2024	PRAKIRAAN CAPAIAN TARGET RENJA OPD TAHUN 2025	CAPAIAN KINERJA DAN KERANGKA PENDANAAN						KELOMPOK SASARAN	PRAKIRAAN MAJU RENCANA TAHUN 2027		PERANGKAT DAERAH PENANGGUNG JAWAB
							TARGET 2026	PAGU INDIKATIF (Rp)	LOKASI	SUMBER DANA	PRIORITAS			TARGET	PAGU INDIKATIF (Rp)	
											NASIONAL	DAERAH				
1	2	3	4	5	6	7	8	9	10	11	12	13	14	15	16	17
			Jumlah Laporan Penyediaan Jasa Peralatan dan Perlengkapan Kantor yang Disediakan				12 Laporan	23.262.000,00	Kab. Bengkulu Selatan, Semua Kecamatan, Semua Kel/Desa	DANA ALOKASI UMUM (DAU)	Memperkuat pembangunan sumber daya manusia (SDM), sains, teknologi, pendidikan, kesehatan, prestasi olahraga, kesetaraan gender, serta penguatan peran perempuan, pemuda (generasi milenial dan generasi Z), dan penyandang disabilitas.	4. Inovasi dan Tata Kelola Pemerintahan Transformasi Tata Kelola Pemerintahan dan Birokrasi Berbasis Teknologi Informasi	OPD dalam Lingkup Inspektorat		25.000.000,00	INSPEKTORAT
	6.01.01.2.09	Pemeliharaan Barang Milik Daerah Penunjang Urusan Pemerintahan Daerah	*Persentase Peralatan Siap Pakai*	-			100 Persen	233.758.000,00			Memperkuat pembangunan sumber daya manusia (SDM), sains, teknologi, pendidikan, kesehatan, prestasi olahraga, kesetaraan gender, serta penguatan peran perempuan, pemuda (generasi milenial dan generasi Z), dan penyandang disabilitas.	4. Inovasi dan Tata Kelola Pemerintahan Transformasi Tata Kelola Pemerintahan dan Birokrasi Berbasis Teknologi Informasi	OPD dalam Lingkup Inspektorat	-	15.000.000,00	INSPEKTORAT
	6.01.01.2.09.0001	Penyediaan Jasa Pemeliharaan, Biaya Pemeliharaan, dan Pajak Kendaraan Perorangan Dinas atau Kendaraan Dinas Jabatan														

NO	KODE	URUSAN / BIDANG URUSAN / PROGRAM / OUTCOME / KEGIATAN / SUB KEGIATAN	INDIKATOR PROGRAM / KEGIATAN / SUB KEGIATAN	TARGET AKHIR PERIODE RENSTRA OPD	REALISASI CAPAIAN RENJA OPD TAHUN 2024	PRAKIRAAN CAPAIAN TARGET RENJA OPD TAHUN 2025	CAPAIAN KINERJA DAN KERANGKA PENDANAAN						KELOMPOK SASARAN	PRAKIRAAN MAJU RENCANA TAHUN 2027		PERANGKAT DAERAH PENANGGUNG JAWAB
							TARGET 2026	PAGU INDIKATIF (Rp)	LOKASI	SUMBER DANA	PRIORITAS			TARGET	PAGU INDIKATIF (Rp)	
											NASIONAL	DAERAH				
1	2	3	4	5	6	7	8	9	10	11	12	13	14	15	16	17
			Jumlah Kendaraan Perorangan Dinas atau Kendaraan Dinas Jabatan yang Dipelihara dan dibayarkan Pajaknya				12 Unit	153.478.000,00	Kab. Bengkulu Selatan, Semua Kecamatan, Semua Kel/Desa	DANA ALOKASI UMUM (DAU)	Memperkuat pembangunan sumber daya manusia (SDM), sains, teknologi, pendidikan, kesehatan, prestasi olahraga, kesetaraan gender, serta penguatan peran perempuan, pemuda (generasi milenial dan generasi Z), dan penyandang disabilitas.	4. Inovasi dan Tata Kelola Pemerintahan Transformasi Tata Kelola Pemerintahan dan Birokrasi Berbasis Teknologi Informasi	OPD dalam Lingkup Inspektorat		0,00	INSPEKTORAT
	6.01.01.2.09.0006	Pemeliharaan Peralatan dan Mesin Lainnya														
			Jumlah Peralatan dan Mesin Lainnya yang Dipelihara				30 Unit	16.280.000,00	Kab. Bengkulu Selatan, Semua Kecamatan, Semua Kel/Desa	DANA ALOKASI UMUM (DAU)	Memperkuat pembangunan sumber daya manusia (SDM), sains, teknologi, pendidikan, kesehatan, prestasi olahraga, kesetaraan gender, serta penguatan peran perempuan, pemuda (generasi milenial dan generasi Z), dan penyandang disabilitas.	4. Inovasi dan Tata Kelola Pemerintahan Transformasi Tata Kelola Pemerintahan dan Birokrasi Berbasis Teknologi Informasi	OPD dalam Lingkup Inspektorat		15.000.000,00	INSPEKTORAT
	6.01.01.2.09.0009	Pemeliharaan/Rehabilitasi Gedung Kantor dan Bangunan Lainnya														

NO	KODE	URUSAN / BIDANG URUSAN / PROGRAM / OUTCOME / KEGIATAN / SUB KEGIATAN	INDIKATOR PROGRAM / KEGIATAN / SUB KEGIATAN	TARGET AKHIR PERIODE RENSTRA OPD	REALISASI CAPAIAN RENJA OPD TAHUN 2024	PRAKIRAAN CAPAIAN TARGET RENJA OPD TAHUN 2025	CAPAIAN KINERJA DAN KERANGKA PENDANAAN						KELOMPOK SASARAN	PRAKIRAAN MAJU RENCANA TAHUN 2027		PERANGKAT DAERAH PENANGGUNG JAWAB
							TARGET 2026	PAGU INDIKATIF (Rp)	LOKASI	SUMBER DANA	PRIORITAS			TARGET	PAGU INDIKATIF (Rp)	
											NASIONAL	DAERAH				
1	2	3	4	5	6	7	8	9	10	11	12	13	14	15	16	17
			Jumlah Gedung Kantor dan Bangunan Lainnya yang Dipelihara/Direhabilitasi				1 Unit	64.000.000,00	Kab. Bengkulu Selatan, Semua Kecamatan, Semua Kel/Desa	DANA ALOKASI UMUM (DAU)	Memperkuat pembangunan sumber daya manusia (SDM), sains, teknologi, pendidikan, kesehatan, prestasi olahraga, kesetaraan gender, serta penguatan peran perempuan, pemuda (generasi milenial dan generasi Z), dan penyandang disabilitas.	4. Inovasi dan Tata Kelola Pemerintahan Transformasi Tata Kelola Pemerintahan dan Birokrasi Berbasis Teknologi Informasi	OPD dalam Lingkup Inspektorat		0,00	INSPEKTORAT
2.	**6.01.02**	**PROGRAM PENYELENGGARAAN PENGAWASAN**	***Persentase OPD yang di lakukan pemeriksaan Dokumen Kinerja Pesentase Penyelesaian Tindak Lanjut yang di TL hasil temuan Pengawasan Internal dan Ekstermal Nilai Sakip Opini BPK terhadap Laporan Keuangan***	**-**			**100 % 85 % BB Nilai WTP Predikat**	**1.476.032.000,00**						**-**	**1.449.704.000,00**	
	6.01.02.2.01	Penyelenggaraan Pengawasan Internal	*Nilai AKIP Opini BPK terhadap Laporan Keuangan Persentase LHE SAKIP OPD dan jumlah laporan Pelaksanaan pengawasan Persentase Penyelesaian Tindak Lanjut hasil pemeriksaan APIP dan BPK*	-			BB Nilai WTP Predikat 100 % 85 %	1.228.032.000,00			Memperkuat pembangunan sumber daya manusia (SDM), sains, teknologi, pendidikan, kesehatan, prestasi olahraga, kesetaraan gender, serta penguatan peran perempuan, pemuda (generasi milenial dan generasi Z), dan penyandang disabilitas.	4. Inovasi dan Tata Kelola Pemerintahan Transformasi Tata Kelola Pemerintahan dan Birokrasi Berbasis Teknologi Informasi	OPD, Kecamatan dan Desa Dalam Lingkup Kabupaten Bengkulu Selatan	-	1.194.704.000,00	INSPEKTORAT
	6.01.02.2.01.0001	Pengawasan Kinerja Pemerintah Daerah														

NO	KODE	URUSAN / BIDANG URUSAN / PROGRAM / OUTCOME / KEGIATAN / SUB KEGIATAN	INDIKATOR PROGRAM / KEGIATAN / SUB KEGIATAN	TARGET AKHIR PERIODE RENSTRA OPD	REALISASI CAPAIAN RENJA OPD TAHUN 2024	PRAKIRAAN CAPAIAN TARGET RENJA OPD TAHUN 2025	CAPAIAN KINERJA DAN KERANGKA PENDANAAN						KELOMPOK SASARAN	PRAKIRAAN MAJU RENCANA TAHUN 2027		PERANGKAT DAERAH PENANGGUNG JAWAB
							TARGET 2026	PAGU INDIKATIF (Rp)	LOKASI	SUMBER DANA	PRIORITAS			TARGET	PAGU INDIKATIF (Rp)	
											NASIONAL	DAERAH				
1	2	3	4	5	6	7	8	9	10	11	12	13	14	15	16	17
			Jumlah Laporan Hasil Pengawasan Kinerja Pemerintah Daerah				6 Laporan	114.453.000,00	Kab. Bengkulu Selatan, Semua Kecamatan, Semua Kel/Desa	DANA ALOKASI UMUM (DAU)	Memperkuat pembangunan sumber daya manusia (SDM), sains, teknologi, pendidikan, kesehatan, prestasi olahraga, kesetaraan gender, serta penguatan peran perempuan, pemuda (generasi milenial dan generasi Z), dan penyandang disabilitas.	4. Inovasi dan Tata Kelola Pemerintahan Transformasi Tata Kelola Pemerintahan dan Birokrasi Berbasis Teknologi Informasi	OPD, Kecamatan dan Desa Dalam Lingkup Kabupaten Bengkulu Selatan		97.666.000,00	INSPEKTORAT
	6.01.02.2.01.0002	Pengawasan Keuangan Pemerintah Daerah														
			Jumlah Laporan Hasil Pengawasan Keuangan Pemerintah Daerah				20 Laporan	370.371.000,00	Kab. Bengkulu Selatan, Semua Kecamatan, Semua Kel/Desa	DANA ALOKASI UMUM (DAU)	Memperkuat pembangunan sumber daya manusia (SDM), sains, teknologi, pendidikan, kesehatan, prestasi olahraga, kesetaraan gender, serta penguatan peran perempuan, pemuda (generasi milenial dan generasi Z), dan penyandang disabilitas.	4. Inovasi dan Tata Kelola Pemerintahan Transformasi Tata Kelola Pemerintahan dan Birokrasi Berbasis Teknologi Informasi	OPD, Kecamatan dan Desa Dalam Lingkup Kabupaten Bengkulu Selatan		345.993.000,00	INSPEKTORAT
	6.01.02.2.01.0003	Reviu Laporan Kinerja														

NO	KODE	URUSAN / BIDANG URUSAN / PROGRAM / OUTCOME / KEGIATAN / SUB KEGIATAN	INDIKATOR PROGRAM / KEGIATAN / SUB KEGIATAN	TARGET AKHIR PERIODE RENSTRA OPD	REALISASI CAPAIAN RENJA OPD TAHUN 2024	PRAKIRAAN CAPAIAN TARGET RENJA OPD TAHUN 2025	CAPAIAN KINERJA DAN KERANGKA PENDANAAN						KELOMPOK SASARAN	PRAKIRAAN MAJU RENCANA TAHUN 2027		PERANGKAT DAERAH PENANGGUNG JAWAB
							TARGET 2026	PAGU INDIKATIF (Rp)	LOKASI	SUMBER DANA	PRIORITAS			TARGET	PAGU INDIKATIF (Rp)	
											NASIONAL	DAERAH				
1	2	3	4	5	6	7	8	9	10	11	12	13	14	15	16	17
			Jumlah Laporan Hasil Reviu Laporan Kinerja				41 Laporan	185.162.000,00	Kab. Bengkulu Selatan, Semua Kecamatan, Semua Kel/Desa	DANA ALOKASI UMUM (DAU)	Memperkuat pembangunan sumber daya manusia (SDM), sains, teknologi, pendidikan, kesehatan, prestasi olahraga, kesetaraan gender, serta penguatan peran perempuan, pemuda (generasi milenial dan generasi Z), dan penyandang disabilitas.	4. Inovasi dan Tata Kelola Pemerintahan Transformasi Tata Kelola Pemerintahan dan Birokrasi Berbasis Teknologi Informasi	OPD, Kecamatan dan Desa Dalam Lingkup Kabupaten Bengkulu Selatan		172.204.000,00	INSPEKTORAT
	6.01.02.2.01.0004	Reviu Laporan Keuangan														
			Jumlah Laporan Hasil Reviu Laporan Keuangan				30 Laporan	40.500.000,00	Kab. Bengkulu Selatan, Semua Kecamatan, Semua Kel/Desa	DANA ALOKASI UMUM (DAU)	Memperkuat pembangunan sumber daya manusia (SDM), sains, teknologi, pendidikan, kesehatan, prestasi olahraga, kesetaraan gender, serta penguatan peran perempuan, pemuda (generasi milenial dan generasi Z), dan penyandang disabilitas.	4. Inovasi dan Tata Kelola Pemerintahan Transformasi Tata Kelola Pemerintahan dan Birokrasi Berbasis Teknologi Informasi	OPD, Kecamatan dan Desa Dalam Lingkup Kabupaten Bengkulu Selatan		38.000.000,00	INSPEKTORAT
	6.01.02.2.01.0005	Pengawasan Desa														

NO	KODE	URUSAN / BIDANG URUSAN / PROGRAM / OUTCOME / KEGIATAN / SUB KEGIATAN	INDIKATOR PROGRAM / KEGIATAN / SUB KEGIATAN	TARGET AKHIR PERIODE RENSTRA OPD	REALISASI CAPAIAN RENJA OPD TAHUN 2024	PRAKIRAAN CAPAIAN TARGET RENJA OPD TAHUN 2025	CAPAIAN KINERJA DAN KERANGKA PENDANAAN						KELOMPOK SASARAN	PRAKIRAAN MAJU RENCANA TAHUN 2027		PERANGKAT DAERAH PENANGGUNG JAWAB
							TARGET 2026	PAGU INDIKATIF (Rp)	LOKASI	SUMBER DANA	PRIORITAS			TARGET	PAGU INDIKATIF (Rp)	
											NASIONAL	DAERAH				
1	2	3	4	5	6	7	8	9	10	11	12	13	14	15	16	17
			Jumlah Laporan Hasil Pengawasan Desa				72 Laporan	385.546.000,00	Kab. Bengkulu Selatan, Semua Kecamatan, Semua Kel/Desa	DANA ALOKASI UMUM (DAU)	Memperkuat pembangunan sumber daya manusia (SDM), sains, teknologi, pendidikan, kesehatan, prestasi olahraga, kesetaraan gender, serta penguatan peran perempuan, pemuda (generasi milenial dan generasi Z), dan penyandang disabilitas.	4. Inovasi dan Tata Kelola Pemerintahan Transformasi Tata Kelola Pemerintahan dan Birokrasi Berbasis Teknologi Informasi	OPD, Kecamatan dan Desa Dalam Lingkup Kabupaten Bengkulu Selatan		405.841.000,00	INSPEKTORAT
	6.01.02.2.01.0007	Monitoring dan Evaluasi Tindak Lanjut Hasil Pemeriksaan BPK RI dan Tindak Lanjut Hasil Pemeriksaan APIP														
			Jumlah Dokumen Hasil Monitoring dan Evaluasi Tindak Lanjut Hasil Pemeriksaan BPK RI dan Tindak Lanjut Hasil Pemeriksaan APIP				12 Dokumen	132.000.000,00	Kab. Bengkulu Selatan, Semua Kecamatan, Semua Kel/Desa	DANA ALOKASI UMUM (DAU)	Memperkuat pembangunan sumber daya manusia (SDM), sains, teknologi, pendidikan, kesehatan, prestasi olahraga, kesetaraan gender, serta penguatan peran perempuan, pemuda (generasi milenial dan generasi Z), dan penyandang disabilitas.	4. Inovasi dan Tata Kelola Pemerintahan Transformasi Tata Kelola Pemerintahan dan Birokrasi Berbasis Teknologi Informasi	OPD, Kecamatan dan Desa Dalam Lingkup Kabupaten Bengkulu Selatan		135.000.000,00	INSPEKTORAT

NO	KODE	URUSAN / BIDANG URUSAN / PROGRAM / OUTCOME / KEGIATAN / SUB KEGIATAN	INDIKATOR PROGRAM / KEGIATAN / SUB KEGIATAN	TARGET AKHIR PERIODE RENSTRA OPD	REALISASI CAPAIAN RENJA OPD TAHUN 2024	PRAKIRAAN CAPAIAN TARGET RENJA OPD TAHUN 2025	CAPAIAN KINERJA DAN KERANGKA PENDANAAN						KELOMPOK SASARAN	PRAKIRAAN MAJU RENCANA TAHUN 2027		PERANGKAT DAERAH PENANGGUNG JAWAB
							TARGET 2026	PAGU INDIKATIF (Rp)	LOKASI	SUMBER DANA	PRIORITAS			TARGET	PAGU INDIKATIF (Rp)	
											NASIONAL	DAERAH				
1	2	3	4	5	6	7	8	9	10	11	12	13	14	15	16	17
	6.01.02.2.02	Penyelenggaraan Pengawasan dengan Tujuan Tertentu	*Opini BPK terhadap Laporan Keuangan* *Persentase Jumlah pengaduan dan Temuan yang selesai di tindak Lanjuti*	-			WTP Predikat 85 %	248.000.000,00			Memperkuat pembangunan sumber daya manusia (SDM), sains, teknologi, pendidikan, kesehatan, prestasi olahraga, kesetaraan gender, serta penguatan peran perempuan, pemuda (generasi milenial dan generasi Z), dan penyandang disabilitas.	4. Inovasi dan Tata Kelola Pemerintahan Transformasi Tata Kelola Pemerintahan dan Birokrasi Berbasis Teknologi Informasi	OPD, Kecamatan dan Desa Dalam Lingkup Kabupaten Bengkulu Selatan	-	255.000.000,00	INSPEKTORAT
	6.01.02.2.02.0001	Penanganan Penyelesaian Kerugian Negara/Daerah														
			Jumlah Laporan Penyelesaian Kerugian Negara/Daerah yang Ditangani				10 Laporan	30.000.000,00	Kab. Bengkulu Selatan, Semua Kecamatan, Semua Kel/Desa	DANA ALOKASI UMUM (DAU)	Memperkuat pembangunan sumber daya manusia (SDM), sains, teknologi, pendidikan, kesehatan, prestasi olahraga, kesetaraan gender, serta penguatan peran perempuan, pemuda (generasi milenial dan generasi Z), dan penyandang disabilitas.	4. Inovasi dan Tata Kelola Pemerintahan Transformasi Tata Kelola Pemerintahan dan Birokrasi Berbasis Teknologi Informasi	OPD, Kecamatan dan Desa Dalam Lingkup Kabupaten Bengkulu Selatan		35.000.000,00	INSPEKTORAT
	6.01.02.2.02.0002	Pengawasan dengan Tujuan Tertentu														

NO	KODE	URUSAN / BIDANG URUSAN / PROGRAM / OUTCOME / KEGIATAN / SUB KEGIATAN	INDIKATOR PROGRAM / KEGIATAN / SUB KEGIATAN	TARGET AKHIR PERIODE RENSTRA OPD	REALISASI CAPAIAN RENJA OPD TAHUN 2024	PRAKIRAAN CAPAIAN TARGET RENJA OPD TAHUN 2025	CAPAIAN KINERJA DAN KERANGKA PENDANAAN						KELOMPOK SASARAN	PRAKIRAAN MAJU RENCANA TAHUN 2027		PERANGKAT DAERAH PENANGGUNG JAWAB
							TARGET 2026	PAGU INDIKATIF (Rp)	LOKASI	SUMBER DANA	PRIORITAS			TARGET	PAGU INDIKATIF (Rp)	
											NASIONAL	DAERAH				
1	2	3	4	5	6	7	8	9	10	11	12	13	14	15	16	17
			Jumlah Laporan Hasil Pengawasan Dengan Tujuan Tertentu				30 Laporan	218.000.000,00	Kab. Bengkulu Selatan, Semua Kecamatan, Semua Kel/Desa	DANA ALOKASI UMUM (DAU)	Memperkuat pembangunan sumber daya manusia (SDM), sains, teknologi, pendidikan, kesehatan, prestasi olahraga, kesetaraan gender, serta penguatan peran perempuan, pemuda (generasi milenial dan generasi Z), dan penyandang disabilitas.	4. Inovasi dan Tata Kelola Pemerintahan Transformasi Tata Kelola Pemerintahan dan Birokrasi Berbasis Teknologi Informasi	OPD, Kecamatan dan Desa Dalam Lingkup Kabupaten Bengkulu Selatan		220.000.000,00	INSPEKTORAT
3.	**6.01.03**	**PROGRAM PERUMUSAN KEBIJAKAN, PENDAMPINGAN DAN ASISTENSI**	**-**	**-**			**-**	**920.000.850,00**						**-**	**1.576.157.800,00**	
	6.01.03.2.02	Pendampingan dan Asistensi	*Indeks Reformasi Birokrasi Jumlah LKE PMPRB Perangkat daerah Yang bernilai BAIK Level Maturitas SPIP dan Kapabilitas APIP Persentase Monitoring dan Evaluasi SPIP pada OPD*	-			B Indeks 41 OPD 3 Level 100 %	920.000.850,00			Memperkuat pembangunan sumber daya manusia (SDM), sains, teknologi, pendidikan, kesehatan, prestasi olahraga, kesetaraan gender, serta penguatan peran perempuan, pemuda (generasi milenial dan generasi Z), dan penyandang disabilitas.	4. Inovasi dan Tata Kelola Pemerintahan Transformasi Tata Kelola Pemerintahan dan Birokrasi Berbasis Teknologi Informasi	OPD, Kecamatan dan Desa Dalam Lingkup Kabupaten Bengkulu Selatan	-	1.576.157.800,00	INSPEKTORAT
	6.01.03.2.02.0002	Pendampingan, Asistensi, Verifikasi, dan Penilaian Reformasi Birokrasi														

NO	KODE	URUSAN / BIDANG URUSAN / PROGRAM / OUTCOME / KEGIATAN / SUB KEGIATAN	INDIKATOR PROGRAM / KEGIATAN / SUB KEGIATAN	TARGET AKHIR PERIODE RENSTRA OPD	REALISASI CAPAIAN RENJA OPD TAHUN 2024	PRAKIRAAN CAPAIAN TARGET RENJA OPD TAHUN 2025	CAPAIAN KINERJA DAN KERANGKA PENDANAAN						KELOMPOK SASARAN	PRAKIRAAN MAJU RENCANA TAHUN 2027		PERANGKAT DAERAH PENANGGUNG JAWAB
							TARGET 2026	PAGU INDIKATIF (Rp)	LOKASI	SUMBER DANA	PRIORITAS			TARGET	PAGU INDIKATIF (Rp)	
											NASIONAL	DAERAH				
1	2	3	4	5	6	7	8	9	10	11	12	13	14	15	16	17
			Jumlah Perangkat Daerah yang Dilakukan Pendampingan, Asistensi, Verifikasi, dan Penilaian Reformasi Birokrasi				41 perangkat daerah	333.670.950,00	Kab. Bengkulu Selatan, Semua Kecamatan, Semua Kel/Desa	DANA ALOKASI UMUM (DAU)	Memperkuat pembangunan sumber daya manusia (SDM), sains, teknologi, pendidikan, kesehatan, prestasi olahraga, kesetaraan gender, serta penguatan peran perempuan, pemuda (generasi milenial dan generasi Z), dan penyandang disabilitas.	4. Inovasi dan Tata Kelola Pemerintahan Transformasi Tata Kelola Pemerintahan dan Birokrasi Berbasis Teknologi Informasi	OPD, Kecamatan dan Desa Dalam Lingkup Kabupaten Bengkulu Selatan		305.157.800,00	INSPEKTORAT
	6.01.03.2.02.0003	Koordinasi, Monitoring dan Evaluasi serta Verifikasi Pencegahan dan Pemberantasan Korupsi														
			Jumlah Kegiatan Koordinasi, Monitoring dan Evaluasi serta Verifikasi Pencegahan dan Pemberantasan Korupsi				12 Kegiatan	120.000.000,00	Kab. Bengkulu Selatan, Semua Kecamatan, Semua Kel/Desa	DANA ALOKASI UMUM (DAU)	Memperkuat pembangunan sumber daya manusia (SDM), sains, teknologi, pendidikan, kesehatan, prestasi olahraga, kesetaraan gender, serta penguatan peran perempuan, pemuda (generasi milenial dan generasi Z), dan penyandang disabilitas.	4. Inovasi dan Tata Kelola Pemerintahan Transformasi Tata Kelola Pemerintahan dan Birokrasi Berbasis Teknologi Informasi	OPD, Kecamatan dan Desa Dalam Lingkup Kabupaten Bengkulu Selatan		871.000.000,00	INSPEKTORAT
	6.01.03.2.02.0004	Pendampingan, Asistensi dan Verifikasi Penegakan Integritas														

NO	KODE	URUSAN / BIDANG URUSAN / PROGRAM / OUTCOME / KEGIATAN / SUB KEGIATAN	INDIKATOR PROGRAM / KEGIATAN / SUB KEGIATAN	TARGET AKHIR PERIODE RENSTRA OPD	REALISASI CAPAIAN RENJA OPD TAHUN 2024	PRAKIRAAN CAPAIAN TARGET RENJA OPD TAHUN 2025	CAPAIAN KINERJA DAN KERANGKA PENDANAAN						KELOMPOK SASARAN	PRAKIRAAN MAJU RENCANA TAHUN 2027		PERANGKAT DAERAH PENANGGUNG JAWAB
							TARGET 2026	PAGU INDIKATIF (Rp)	LOKASI	SUMBER DANA	PRIORITAS			TARGET	PAGU INDIKATIF (Rp)	
											NASIONAL	DAERAH				
1	2	3	4	5	6	7	8	9	10	11	12	13	14	15	16	17
			Jumlah Perangkat Daerah yang Dilakukan Pendampingan, Asistensi dan Verifikasi Penegakan Integritas				41 perangkat daerah	466.329.900,00	Kab. Bengkulu Selatan, Semua Kecamatan, Semua Kel/Desa	DANA ALOKASI UMUM (DAU)	Memperkuat pembangunan sumber daya manusia (SDM), sains, teknologi, pendidikan, kesehatan, prestasi olahraga, kesetaraan gender, serta penguatan peran perempuan, pemuda (generasi milenial dan generasi Z), dan pendyandang disabilitas.	4. Inovasi dan Tata Kelola Pemerintahan Transformasi Tata Kelola Pemerintahan dan Birokrasi Berbasis Teknologi Informasi	OPD, Kecamatan dan Desa Dalam Lingkup Kabupaten Bengkulu Selatan		400.000.000,00	INSPEKTORAT
		KECAMATAN KOTA MANNA						**6.107.838.146,00**							**6.242.214.646,00**	
	7	**UNSUR KEWILAYAHAN**						**6.107.838.146,00**							**6.242.214.646,00**	
	7.01	**KECAMATAN**						**6.107.838.146,00**							**6.242.214.646,00**	
1.	**7.01.01**	**PROGRAM PENUNJANG URUSAN PEMERINTAHAN DAERAH KABUPATEN/KOTA**	**-**	**-**			**-**	**6.055.321.477,92**						**-**	**6.187.185.646,00**	
	7.01.01.2.01	Perencanaan, Penganggaran, dan Evaluasi Kinerja Perangkat Daerah	-	-			-	9.289.000,00			-	5. Bengkulu Natural (Pengembangan Pariwisata Yang Integratif Dan Kompetitif) Dan Ekonomi Kreatif Transformasi Tata Kelola Pemerintahan dan Birokrasi Berbasis Teknologi Informasi	-	-	9.000.000,00	KECAMATAN KOTA MANNA
	7.01.01.2.01.0001	Penyusunan Dokumen Perencanaan Perangkat Daerah														

NO	KODE	URUSAN / BIDANG URUSAN / PROGRAM / OUTCOME / KEGIATAN / SUB KEGIATAN	INDIKATOR PROGRAM / KEGIATAN / SUB KEGIATAN	TARGET AKHIR PERIODE RENSTRA OPD	REALISASI CAPAIAN RENJA OPD TAHUN 2024	PRAKIRAAN CAPAIAN TARGET RENJA OPD TAHUN 2025	CAPAIAN KINERJA DAN KERANGKA PENDANAAN						KELOMPOK SASARAN	PRAKIRAAN MAJU RENCANA TAHUN 2027		PERANGKAT DAERAH PENANGGUNG JAWAB
							TARGET 2026	PAGU INDIKATIF (Rp)	LOKASI	SUMBER DANA	PRIORITAS			TARGET	PAGU INDIKATIF (Rp)	
											NASIONAL	DAERAH				
1	2	3	4	5	6	7	8	9	10	11	12	13	14	15	16	17
			Jumlah Dokumen Perencanaan Perangkat Daerah				1 Dokumen	6.326.000,00	Kab. Bengkulu Selatan, Semua Kecamatan, Semua Kel/Desa	DANA ALOKASI UMUM (DAU)	-	5. Bengkulu Natural (Pengembangan Pariwisata Yang Integratif Dan Kompetitif) Dan Ekonomi Kreatif Transformasi Tata Kelola Pemerintahan dan Birokrasi Berbasis Teknologi Informasi	-		6.500.000,00	KECAMATAN KOTA MANNA
	7.01.01.2.01.0007	Evaluasi Kinerja Perangkat Daerah														
			Jumlah Laporan Evaluasi Kinerja Perangkat Daerah				0 Laporan	2.963.000,00	Kab. Bengkulu Selatan, Semua Kecamatan, Semua Kel/Desa	DANA ALOKASI UMUM (DAU)	-	4. Inovasi dan Tata Kelola Pemerintahan Transformasi Tata Kelola Pemerintahan dan Birokrasi Berbasis Teknologi Informasi	-		2.500.000,00	KECAMATAN KOTA MANNA
	7.01.01.2.02	Administrasi Keuangan Perangkat Daerah	-	-			-	5.881.784.277,92			-	4. Inovasi dan Tata Kelola Pemerintahan Pengembangan Infrastruktur Berkualitas dan Berkeadilan Berwawasan Lingkungan	-	-	6.013.593.646,00	KECAMATAN KOTA MANNA
	7.01.01.2.02.0001	Penyediaan Gaji dan Tunjangan ASN														

NO	KODE	URUSAN / BIDANG URUSAN / PROGRAM / OUTCOME / KEGIATAN / SUB KEGIATAN	INDIKATOR PROGRAM / KEGIATAN / SUB KEGIATAN	TARGET AKHIR PERIODE RENSTRA OPD	REALISASI CAPAIAN RENJA OPD TAHUN 2024	PRAKIRAAN CAPAIAN TARGET RENJA OPD TAHUN 2025	CAPAIAN KINERJA DAN KERANGKA PENDANAAN						KELOMPOK SASARAN	PRAKIRAAN MAJU RENCANA TAHUN 2027		PERANGKAT DAERAH PENANGGUNG JAWAB
							TARGET 2026	PAGU INDIKATIF (Rp)	LOKASI	SUMBER DANA	PRIORITAS			TARGET	PAGU INDIKATIF (Rp)	
											NASIONAL	DAERAH				
1	2	3	4	5	6	7	8	9	10	11	12	13	14	15	16	17
			Jumlah Orang yang Menerima Gaji dan Tunjangan ASN				12 BULAN 65 ORANG Orang/bulan	5.812.544.277,92	Kab. Bengkulu Selatan, Semua Kecamatan, Semua Kel/Desa	DANA ALOKASI UMUM (DAU)	-	4. Inovasi dan Tata Kelola Pemerintahan Pengembangan Infrastruktur Berkualitas dan Berkeadilan Berwawasan Lingkungan	-		5.895.873.646,00	KECAMATAN KOTA MANNA
	7.01.01.2.02.0002	Penyediaan Administrasi Pelaksanaan Tugas ASN														
			Jumlah Dokumen Hasil Penyediaan Administrasi Pelaksanaan Tugas ASN				0 Dokumen	69.240.000,00	Kab. Bengkulu Selatan, Semua Kecamatan, Semua Kel/Desa	DANA ALOKASI UMUM (DAU)	-	1. Percepatan Pengentasan Kemiskinan dan Peningkatan Kualitas SDM yang Berdaya Saing Optimalisasi Komoditas Unggulan dan Hilirisasi Menuju Kemandirian Ekonomi	-		117.720.000,00	KECAMATAN KOTA MANNA
	7.01.01.2.06	Administrasi Umum Perangkat Daerah	-	-			-	118.434.200,00			-	4. Inovasi dan Tata Kelola Pemerintahan Transformasi Tata Kelola Pemerintahan dan Birokrasi Berbasis Teknologi Informasi	-	-	112.592.000,00	KECAMATAN KOTA MANNA
	7.01.01.2.06.0002	Penyediaan Peralatan dan Perlengkapan Kantor														
			Jumlah Paket Peralatan dan Perlengkapan Kantor yang Disediakan				0 Paket	0,00	Kab. Bengkulu Selatan, Kota Manna, Semua Kel/Desa	DANA ALOKASI UMUM (DAU)	-	4. Inovasi dan Tata Kelola Pemerintahan Transformasi Tata Kelola Pemerintahan dan Birokrasi Berbasis Teknologi Informasi	-		10.000.000,00	KECAMATAN KOTA MANNA

NO	KODE	URUSAN / BIDANG URUSAN / PROGRAM / OUTCOME / KEGIATAN / SUB KEGIATAN	INDIKATOR PROGRAM / KEGIATAN / SUB KEGIATAN	TARGET AKHIR PERIODE RENSTRA OPD	REALISASI CAPAIAN RENJA OPD TAHUN 2024	PRAKIRAAN CAPAIAN TARGET RENJA OPD TAHUN 2025	CAPAIAN KINERJA DAN KERANGKA PENDANAAN						KELOMPOK SASARAN	PRAKIRAAN MAJU RENCANA TAHUN 2027		PERANGKAT DAERAH PENANGGUNG JAWAB
							TARGET 2026	PAGU INDIKATIF (Rp)	LOKASI	SUMBER DANA	PRIORITAS			TARGET	PAGU INDIKATIF (Rp)	
											NASIONAL	DAERAH				
1	2	3	4	5	6	7	8	9	10	11	12	13	14	15	16	17
	7.01.01.2.06.0003	Penyediaan Peralatan Rumah Tangga														
			Jumlah Paket Peralatan Rumah Tangga yang Disediakan				0 Paket	8.147.000,00	Kab. Bengkulu Selatan, Semua Kecamatan, Semua Kel/Desa	DANA ALOKASI UMUM (DAU)	-	4. Inovasi dan Tata Kelola Pemerintahan Pembangunan Manusia dan Pengentasan Kemiskinan	-		3.000.000,00	KECAMATAN KOTA MANNA
	7.01.01.2.06.0004	Penyediaan Bahan Logistik Kantor														
			Jumlah Paket Bahan Logistik Kantor yang Disediakan				0 Paket	59.831.200,00	Kab. Bengkulu Selatan, Semua Kecamatan, Semua Kel/Desa	DANA ALOKASI UMUM (DAU)	-	3. Penguatan Ketahanan dan Transformasi Ekonomi Transformasi Tata Kelola Pemerintahan dan Birokrasi Berbasis Teknologi Informasi	-		50.000.000,00	KECAMATAN KOTA MANNA
	7.01.01.2.06.0005	Penyediaan Barang Cetakan dan Penggandaan														
			Jumlah Paket Barang Cetakan dan Penggandaan yang Disediakan				0 Paket	1.760.000,00	Kab. Bengkulu Selatan, Semua Kecamatan, Semua Kel/Desa	DANA ALOKASI UMUM (DAU)	-	4. Inovasi dan Tata Kelola Pemerintahan Optimalisasi Komoditas Unggulan dan Hilirisasi Menuju Kemandirian Ekonomi	-		7.000.000,00	KECAMATAN KOTA MANNA
	7.01.01.2.06.0006	Penyediaan Bahan Bacaan dan Peraturan Perundang-undangan														
			Jumlah Dokumen Bahan Bacaan dan Peraturan Perundang-Undangan yang Disediakan				0 Dokumen	2.592.000,00	Kab. Bengkulu Selatan, Semua Kecamatan, Semua Kel/Desa	DANA ALOKASI UMUM (DAU)	-	4. Inovasi dan Tata Kelola Pemerintahan Transformasi Tata Kelola Pemerintahan dan Birokrasi Berbasis Teknologi Informasi	-		2.592.000,00	KECAMATAN KOTA MANNA
	7.01.01.2.06.0009	Penyelenggaraan Rapat Koordinasi dan Konsultasi SKPD														

NO	KODE	URUSAN / BIDANG URUSAN / PROGRAM / OUTCOME / KEGIATAN / SUB KEGIATAN	INDIKATOR PROGRAM / KEGIATAN / SUB KEGIATAN	TARGET AKHIR PERIODE RENSTRA OPD	REALISASI CAPAIAN RENJA OPD TAHUN 2024	PRAKIRAAN CAPAIAN TARGET RENJA OPD TAHUN 2025	CAPAIAN KINERJA DAN KERANGKA PENDANAAN						KELOMPOK SASARAN	PRAKIRAAN MAJU RENCANA TAHUN 2027		PERANGKAT DAERAH PENANGGUNG JAWAB
							TARGET 2026	PAGU INDIKATIF (Rp)	LOKASI	SUMBER DANA	PRIORITAS			TARGET	PAGU INDIKATIF (Rp)	
											NASIONAL	DAERAH				
1	2	3	4	5	6	7	8	9	10	11	12	13	14	15	16	17
			Jumlah Laporan Penyelenggaraan Rapat Koordinasi dan Konsultasi SKPD				1 Laporan	46.104.000,00	Kab. Bengkulu Selatan, Semua Kecamatan, Semua Kel/Desa	DANA ALOKASI UMUM (DAU)	-	4. Inovasi dan Tata Kelola Pemerintahan Transformasi Tata Kelola Pemerintahan dan Birokrasi Berbasis Teknologi Informasi	-		40.000.000,00	KECAMATAN KOTA MANNA
	7.01.01.2.08	Penyediaan Jasa Penunjang Urusan Pemerintahan Daerah	-	-			-	7.074.000,00			-	5. Bengkulu Natural (Pengembangan Pariwisata Yang Integratif Dan Kompetitif) Dan Ekonomi Kreatif	-	-	7.000.000,00	KECAMATAN KOTA MANNA
	7.01.01.2.08.0002	Penyediaan Jasa Komunikasi, Sumber Daya Air dan Listrik														
			Jumlah Laporan Penyediaan Jasa Komunikasi, Sumber Daya Air dan Listrik yang Disediakan				0 Laporan	7.074.000,00	Kab. Bengkulu Selatan, Kota Manna, Semua Kel/Desa	DANA ALOKASI UMUM (DAU)	-	5. Bengkulu Natural (Pengembangan Pariwisata Yang Integratif Dan Kompetitif) Dan Ekonomi Kreatif	-		7.000.000,00	KECAMATAN KOTA MANNA
	7.01.01.2.09	Pemeliharaan Barang Milik Daerah Penunjang Urusan Pemerintahan Daerah	-	-			-	38.740.000,00			-	4. Inovasi dan Tata Kelola Pemerintahan Transformasi Tata Kelola Pemerintahan dan Birokrasi Berbasis Teknologi Informasi	-	-	45.000.000,00	KECAMATAN KOTA MANNA
	7.01.01.2.09.0002	Penyediaan Jasa Pemeliharaan, Biaya Pemeliharaan, Pajak dan Perizinan Kendaraan Dinas Operasional atau Lapangan														

NO	KODE	URUSAN / BIDANG URUSAN / PROGRAM / OUTCOME / KEGIATAN / SUB KEGIATAN	INDIKATOR PROGRAM / KEGIATAN / SUB KEGIATAN	TARGET AKHIR PERIODE RENSTRA OPD	REALISASI CAPAIAN RENJA OPD TAHUN 2024	PRAKIRAAN CAPAIAN TARGET RENJA OPD TAHUN 2025	CAPAIAN KINERJA DAN KERANGKA PENDANAAN						KELOMPOK SASARAN	PRAKIRAAN MAJU RENCANA TAHUN 2027		PERANGKAT DAERAH PENANGGUNG JAWAB
							TARGET 2026	PAGU INDIKATIF (Rp)	LOKASI	SUMBER DANA	PRIORITAS			TARGET	PAGU INDIKATIF (Rp)	
											NASIONAL	DAERAH				
1	2	3	4	5	6	7	8	9	10	11	12	13	14	15	16	17
			Jumlah Kendaraan Dinas Operasional atau Lapangan yang Dipelihara dan dibayarkan Pajak dan Perizinannya				2 Unit	27.380.000,00	Kab. Bengkulu Selatan, Semua Kecamatan, Semua Kel/Desa	DANA ALOKASI UMUM (DAU)	-	4. Inovasi dan Tata Kelola Pemerintahan Transformasi Tata Kelola Pemerintahan dan Birokrasi Berbasis Teknologi Informasi	-		30.000.000,00	KECAMATAN KOTA MANNA
	7.01.01.2.09.0006	Pemeliharaan Peralatan dan Mesin Lainnya														
			Jumlah Peralatan dan Mesin Lainnya yang Dipelihara				0 Unit	11.360.000,00	Kab. Bengkulu Selatan, Kota Manna, Semua Kel/Desa	DANA ALOKASI UMUM (DAU)	-	1. Percepatan Pengentasan Kemiskinan dan Peningkatan Kualitas SDM yang Berdaya Saing Pembangunan Kawasan Sumber Ekonomi Terpadu Berbasis Agroindustri	-		15.000.000,00	KECAMATAN KOTA MANNA
2.	**7.01.02**	**PROGRAM PENYELENGGARAAN PEMERINTAHAN DAN PELAYANAN PUBLIK**	**-**	**-**			**-**	**5.079.724,08**						**-**	**11.029.000,00**	
	7.01.02.2.01	Koordinasi Penyelenggaraan Kegiatan Pemerintahan di Tingkat Kecamatan	-	-			-	0,00			-	4. Inovasi dan Tata Kelola Pemerintahan Pengembangan Infrastruktur Berkualitas dan Berkeadilan Berwawasan Lingkungan	-	-	6.000.000,00	KECAMATAN KOTA MANNA
	7.01.02.2.01.0001	Koordinasi/Sinergi Perencanaan dan Pelaksanaan Kegiatan Pemerintahan dengan Perangkat Daerah dan Instansi Vertikal Terkait														

NO	KODE	URUSAN / BIDANG URUSAN / PROGRAM / OUTCOME / KEGIATAN / SUB KEGIATAN	INDIKATOR PROGRAM / KEGIATAN / SUB KEGIATAN	TARGET AKHIR PERIODE RENSTRA OPD	REALISASI CAPAIAN RENJA OPD TAHUN 2024	PRAKIRAAN CAPAIAN TARGET RENJA OPD TAHUN 2025	CAPAIAN KINERJA DAN KERANGKA PENDANAAN						KELOMPOK SASARAN	PRAKIRAAN MAJU RENCANA TAHUN 2027		PERANGKAT DAERAH PENANGGUNG JAWAB
							TARGET 2026	PAGU INDIKATIF (Rp)	LOKASI	SUMBER DANA	PRIORITAS			TARGET	PAGU INDIKATIF (Rp)	
											NASIONAL	DAERAH				
1	2	3	4	5	6	7	8	9	10	11	12	13	14	15	16	17
			Jumlah Laporan Koordinasi/Sinergi Perencanaan dan Pelaksanaan Kegiatan Pemerintahan dengan Perangkat Daerah dan Instansi Vertikal Terkait				0 Laporan	0,00	Kab. Bengkulu Selatan, Semua Kecamatan, Semua Kel/Desa	DANA ALOKASI UMUM (DAU)	-	4. Inovasi dan Tata Kelola Pemerintahan Pengembangan Infrastruktur Berkualitas dan Berkeadilan Berwawasan Lingkungan	-		6.000.000,00	KECAMATAN KOTA MANNA
	7.01.02.2.02	Penyelenggaraan Urusan Pemerintahan yang Tidak Dilaksanakan oleh Unit Kerja Perangkat Daerah yang Ada di Kecamatan	-	-			-	5.079.724,08			-	4. Inovasi dan Tata Kelola Pemerintahan Transformasi Tata Kelola Pemerintahan dan Birokrasi Berbasis Teknologi Informasi	-	-	5.029.000,00	KECAMATAN KOTA MANNA
	7.01.02.2.02.0003	Peningkatan Efektifitas Pelaksanaan Pelayanan kepada Masyarakat di Wilayah Kecamatan														
			Jumlah Laporan Peningkatan Efektifitas Pelaksanaan Pelayanan kepada Masyarakat di Wilayah Kecamatan				0 Laporan	5.079.724,08	Kab. Bengkulu Selatan, Semua Kecamatan, Semua Kel/Desa	DANA ALOKASI UMUM (DAU)	-	4. Inovasi dan Tata Kelola Pemerintahan Transformasi Tata Kelola Pemerintahan dan Birokrasi Berbasis Teknologi Informasi	-		5.029.000,00	KECAMATAN KOTA MANNA
3.	**7.01.03**	**PROGRAM PEMBERDAYAAN MASYARAKAT DESA DAN KELURAHAN**	**-**	**-**			**-**	**20.083.000,00**						**-**	**19.000.000,00**	
	7.01.03.2.02	Kegiatan Pemberdayaan Kelurahan	-	-			-	13.083.000,00			-	4. Inovasi dan Tata Kelola Pemerintahan Transformasi Tata Kelola Pemerintahan dan Birokrasi Berbasis Teknologi Informasi	-	-	12.000.000,00	KECAMATAN KOTA MANNA
	7.01.03.2.02.0001	Peningkatan Partisipasi Masyarakat dalam Forum Musyawarah Perencanaan Pembangunan di Kelurahan														

NO	KODE	URUSAN / BIDANG URUSAN / PROGRAM / OUTCOME / KEGIATAN / SUB KEGIATAN	INDIKATOR PROGRAM / KEGIATAN / SUB KEGIATAN	TARGET AKHIR PERIODE RENSTRA OPD	REALISASI CAPAIAN RENJA OPD TAHUN 2024	PRAKIRAAN CAPAIAN TARGET RENJA OPD TAHUN 2025	CAPAIAN KINERJA DAN KERANGKA PENDANAAN						KELOMPOK SASARAN	PRAKIRAAN MAJU RENCANA TAHUN 2027		PERANGKAT DAERAH PENANGGUNG JAWAB
							TARGET 2026	PAGU INDIKATIF (Rp)	LOKASI	SUMBER DANA	PRIORITAS			TARGET	PAGU INDIKATIF (Rp)	
											NASIONAL	DAERAH				
1	2	3	4	5	6	7	8	9	10	11	12	13	14	15	16	17
			Jumlah Lembaga Kemasyarakatan yang Berpartisipasi dalam Forum Musyawarah Perencanaan Pembangunan di Kelurahan				0 Lembaga Kemasyarakatan	13.083.000,00	Kab. Bengkulu Selatan, Semua Kecamatan, Semua Kel/Desa	DANA ALOKASI UMUM (DAU)	-	4. Inovasi dan Tata Kelola Pemerintahan Transformasi Tata Kelola Pemerintahan dan Birokrasi Berbasis Teknologi Informasi	-		12.000.000,00	KECAMATAN KOTA MANNA
	7.01.03.2.03	Pemberdayaan Lembaga Kemasyarakatan Tingkat Kecamatan	-	-			-	7.000.000,00			-	1. Percepatan Pengentasan Kemiskinan dan Peningkatan Kualitas SDM yang Berdaya Saing Pengembangan Infrastruktur Berkualitas dan Berkeadilan Berwawasan Lingkungan	-	-	7.000.000,00	KECAMATAN KOTA MANNA
	7.01.03.2.03.0004	Fasilitasi Pengembangan Usaha Ekonomi Masyarakat														
			0				0 0	7.000.000,00	Semua Kota/Kab, Semua Kecamatan, Semua Kel/Desa	DANA ALOKASI UMUM (DAU)	-	1. Percepatan Pengentasan Kemiskinan dan Peningkatan Kualitas SDM yang Berdaya Saing Pengembangan Infrastruktur Berkualitas dan Berkeadilan Berwawasan Lingkungan	-		7.000.000,00	KECAMATAN KOTA MANNA
4.	**7.01.05**	**PROGRAM PENYELENGGARAAN URUSAN PEMERINTAHAN UMUM**	**-**	**-**			**-**	**12.353.000,00**						**-**	**10.000.000,00**	

NO	KODE	URUSAN / BIDANG URUSAN / PROGRAM / OUTCOME / KEGIATAN / SUB KEGIATAN	INDIKATOR PROGRAM / KEGIATAN / SUB KEGIATAN	TARGET AKHIR PERIODE RENSTRA OPD	REALISASI CAPAIAN RENJA OPD TAHUN 2024	PRAKIRAAN CAPAIAN TARGET RENJA OPD TAHUN 2025	CAPAIAN KINERJA DAN KERANGKA PENDANAAN						KELOMPOK SASARAN	PRAKIRAAN MAJU RENCANA TAHUN 2027		PERANGKAT DAERAH PENANGGUNG JAWAB
							TARGET 2026	PAGU INDIKATIF (Rp)	LOKASI	SUMBER DANA	PRIORITAS			TARGET	PAGU INDIKATIF (Rp)	
											NASIONAL	DAERAH				
1	2	3	4	5	6	7	8	9	10	11	12	13	14	15	16	17
	7.01.05.2.01	Penyelenggaraan Urusan Pemerintahan Umum Sesuai Penugasan Kepala Daerah	-	-			-	12.353.000,00			-	4. Inovasi dan Tata Kelola Pemerintahan Transformasi Tata Kelola Pemerintahan dan Birokrasi Berbasis Teknologi Informasi	-	-	10.000.000,00	KECAMATAN KOTA MANNA
	7.01.05.2.01.0001	Pembinaan Wawasan Kebangsaan dan Ketahanan Nasional dalam rangka Memantapkan Pengamalan Pancasila, Pelaksanaan Undang-Undang Dasar Negara Republik Indonesia Tahun 1945, Pelestarian Bhinneka Tunggal Ika serta Pertahanan dan Pemeliharaan Keutuhan Negara Kesatuan Republik Indonesia														
			Jumlah Orang yang Mengikuti Pembinaan Wawasan Kebangsaan dan Ketahanan Nasional dalam rangka Memantapkan Pengamalan Pancasila, Pelaksanaan Undang-Undang Dasar Negara Republik Indonesia Tahun 1945, Pelestarian Bhinneka Tunggal Ika serta Pertahanan dan Pemeliharaan Keutuhan Negara Kesatuan Republik Indonesia				0 Orang	12.353.000,00	Kab. Bengkulu Selatan, Semua Kecamatan, Semua Kel/Desa	DANA ALOKASI UMUM (DAU)	-	4. Inovasi dan Tata Kelola Pemerintahan Transformasi Tata Kelola Pemerintahan dan Birokrasi Berbasis Teknologi Informasi	-		10.000.000,00	KECAMATAN KOTA MANNA
5.	**7.01.06**	**PROGRAM PEMBINAAN DAN PENGAWASAN PEMERINTAHAN DESA**	**-**	**-**			**-**	**15.000.944,00**						**-**	**15.000.000,00**	
	7.01.06.2.01	Fasilitasi, Rekomendasi dan Koordinasi Pembinaan dan Pengawasan Pemerintahan Desa	-	-			-	15.000.944,00			-	4. Inovasi dan Tata Kelola Pemerintahan Transformasi Tata Kelola Pemerintahan dan Birokrasi Berbasis Teknologi Informasi	-	-	15.000.000,00	KECAMATAN KOTA MANNA
	7.01.06.2.01.0002	Fasilitasi Administrasi Tata Pemerintahan Desa														

NO	KODE	URUSAN / BIDANG URUSAN / PROGRAM / OUTCOME / KEGIATAN / SUB KEGIATAN	INDIKATOR PROGRAM / KEGIATAN / SUB KEGIATAN	TARGET AKHIR PERIODE RENSTRA OPD	REALISASI CAPAIAN RENJA OPD TAHUN 2024	PRAKIRAAN CAPAIAN TARGET RENJA OPD TAHUN 2025	CAPAIAN KINERJA DAN KERANGKA PENDANAAN						KELOMPOK SASARAN	PRAKIRAAN MAJU RENCANA TAHUN 2027		PERANGKAT DAERAH PENANGGUNG JAWAB
							TARGET 2026	PAGU INDIKATIF (Rp)	LOKASI	SUMBER DANA	PRIORITAS			TARGET	PAGU INDIKATIF (Rp)	
											NASIONAL	DAERAH				
1	2	3	4	5	6	7	8	9	10	11	12	13	14	15	16	17
			Jumlah Dokumen yang Difasilitasi dalam rangka Administrasi Tata Pemerintahan Desa				0 Dokumen	7.500.000,00	Kab. Bengkulu Selatan, Semua Kecamatan, Semua Kel/Desa	DANA ALOKASI UMUM (DAU)	-	4. Inovasi dan Tata Kelola Pemerintahan Transformasi Tata Kelola Pemerintahan dan Birokrasi Berbasis Teknologi Informasi	-		7.500.000,00	KECAMATAN KOTA MANNA
	7.01.06.2.01.0011	Fasilitasi Penyelenggaraan Ketenteraman dan Ketertiban Umum														
			Jumlah Dokumen Fasilitasi dalam rangka Penyelenggaraan Ketenteraman dan Ketertiban Umum				0 Dokumen	7.500.944,00	Kab. Bengkulu Selatan, Semua Kecamatan, Semua Kel/Desa	DANA ALOKASI UMUM (DAU)	-	4. Inovasi dan Tata Kelola Pemerintahan Transformasi Tata Kelola Pemerintahan dan Birokrasi Berbasis Teknologi Informasi	-		7.500.000,00	KECAMATAN KOTA MANNA
		KELURAHAN GUNUNG AYU						**301.579.000,00**							**364.000.000,00**	
	7	**UNSUR KEWILAYAHAN**						**301.579.000,00**							**364.000.000,00**	
	7.01	**KECAMATAN**						**301.579.000,00**							**364.000.000,00**	
1.	**7.01.01**	**PROGRAM PENUNJANG URUSAN PEMERINTAHAN DAERAH KABUPATEN/KOTA**	**-**	**-**			**-**	**101.579.000,00**						**-**	**124.000.000,00**	
	7.01.01.2.01	Perencanaan, Penganggaran, dan Evaluasi Kinerja Perangkat Daerah	-	-			-	4.920.000,00			-	4. Inovasi dan Tata Kelola Pemerintahan Transformasi Tata Kelola Pemerintahan dan Birokrasi Berbasis Teknologi Informasi	-	-	6.000.000,00	KELURAHAN GUNUNG AYU
	7.01.01.2.01.0001	Penyusunan Dokumen Perencanaan Perangkat Daerah														

NO	KODE	URUSAN / BIDANG URUSAN / PROGRAM / OUTCOME / KEGIATAN / SUB KEGIATAN	INDIKATOR PROGRAM / KEGIATAN / SUB KEGIATAN	TARGET AKHIR PERIODE RENSTRA OPD	REALISASI CAPAIAN RENJA OPD TAHUN 2024	PRAKIRAAN CAPAIAN TARGET RENJA OPD TAHUN 2025	CAPAIAN KINERJA DAN KERANGKA PENDANAAN						KELOMPOK SASARAN	PRAKIRAAN MAJU RENCANA TAHUN 2027		PERANGKAT DAERAH PENANGGUNG JAWAB
							TARGET 2026	PAGU INDIKATIF (Rp)	LOKASI	SUMBER DANA	PRIORITAS			TARGET	PAGU INDIKATIF (Rp)	
											NASIONAL	DAERAH				
1	2	3	4	5	6	7	8	9	10	11	12	13	14	15	16	17
			Jumlah Dokumen Perencanaan Perangkat Daerah				2 Dokumen	4.920.000,00	Kab. Bengkulu Selatan, Kota Manna, Gunung Ayu	DANA ALOKASI UMUM (DAU)	-	4. Inovasi dan Tata Kelola Pemerintahan Transformasi Tata Kelola Pemerintahan dan Birokrasi Berbasis Teknologi Informasi	-		6.000.000,00	KELURAHAN GUNUNG AYU
	7.01.01.2.02	Administrasi Keuangan Perangkat Daerah	-	-			-	68.400.000,00			-	4. Inovasi dan Tata Kelola Pemerintahan Transformasi Tata Kelola Pemerintahan dan Birokrasi Berbasis Teknologi Informasi	-	-	70.000.000,00	KELURAHAN GUNUNG AYU
	7.01.01.2.02.0002	Penyediaan Administrasi Pelaksanaan Tugas ASN														
			Jumlah Dokumen Hasil Penyediaan Administrasi Pelaksanaan Tugas ASN				0 Dokumen	68.400.000,00	Kab. Bengkulu Selatan, Kota Manna, Gunung Ayu	DANA ALOKASI UMUM (DAU)	-	4. Inovasi dan Tata Kelola Pemerintahan Transformasi Tata Kelola Pemerintahan dan Birokrasi Berbasis Teknologi Informasi	-		70.000.000,00	KELURAHAN GUNUNG AYU
	7.01.01.2.06	Administrasi Umum Perangkat Daerah	-	-			-	17.661.000,00			-	4. Inovasi dan Tata Kelola Pemerintahan Transformasi Tata Kelola Pemerintahan dan Birokrasi Berbasis Teknologi Informasi	-	-	19.000.000,00	KELURAHAN GUNUNG AYU
	7.01.01.2.06.0004	Penyediaan Bahan Logistik Kantor														

NO	KODE	URUSAN / BIDANG URUSAN / PROGRAM / OUTCOME / KEGIATAN / SUB KEGIATAN	INDIKATOR PROGRAM / KEGIATAN / SUB KEGIATAN	TARGET AKHIR PERIODE RENSTRA OPD	REALISASI CAPAIAN RENJA OPD TAHUN 2024	PRAKIRAAN CAPAIAN TARGET RENJA OPD TAHUN 2025	CAPAIAN KINERJA DAN KERANGKA PENDANAAN						KELOMPOK SASARAN	PRAKIRAAN MAJU RENCANA TAHUN 2027		PERANGKAT DAERAH PENANGGUNG JAWAB
							TARGET 2026	PAGU INDIKATIF (Rp)	LOKASI	SUMBER DANA	PRIORITAS			TARGET	PAGU INDIKATIF (Rp)	
											NASIONAL	DAERAH				
1	2	3	4	5	6	7	8	9	10	11	12	13	14	15	16	17
			Jumlah Paket Bahan Logistik Kantor yang Disediakan				24 Paket	11.071.000,00	Kab. Bengkulu Selatan, Kota Manna, Gunung Ayu	DANA ALOKASI UMUM (DAU)	-	4. Inovasi dan Tata Kelola Pemerintahan Transformasi Tata Kelola Pemerintahan dan Birokrasi Berbasis Teknologi Informasi	-		8.000.000,00	KELURAHAN GUNUNG AYU
	7.01.01.2.06.0005	Penyediaan Barang Cetakan dan Penggandaan														
			Jumlah Paket Barang Cetakan dan Penggandaan yang Disediakan				12 Paket	5.130.000,00	Kab. Bengkulu Selatan, Kota Manna, Gunung Ayu	DANA ALOKASI UMUM (DAU)	-	4. Inovasi dan Tata Kelola Pemerintahan Transformasi Tata Kelola Pemerintahan dan Birokrasi Berbasis Teknologi Informasi	-		8.000.000,00	KELURAHAN GUNUNG AYU
	7.01.01.2.06.0006	Penyediaan Bahan Bacaan dan Peraturan Perundang-undangan														
			Jumlah Dokumen Bahan Bacaan dan Peraturan Perundang-Undangan yang Disediakan				365 Dokumen	1.460.000,00	Kab. Bengkulu Selatan, Kota Manna, Gunung Ayu	DANA ALOKASI UMUM (DAU)	-	4. Inovasi dan Tata Kelola Pemerintahan Transformasi Tata Kelola Pemerintahan dan Birokrasi Berbasis Teknologi Informasi	-		3.000.000,00	KELURAHAN GUNUNG AYU
	7.01.01.2.07	Pengadaan Barang Milik Daerah Penunjang Urusan Pemerintah Daerah	-	-			-	0,00			-	4. Inovasi dan Tata Kelola Pemerintahan Transformasi Tata Kelola Pemerintahan dan Birokrasi Berbasis Teknologi Informasi	-	-	12.000.000,00	KELURAHAN GUNUNG AYU
	7.01.01.2.07.0010	Pengadaan Sarana dan Prasarana Gedung Kantor atau Bangunan Lainnya														

NO	KODE	URUSAN / BIDANG URUSAN / PROGRAM / OUTCOME / KEGIATAN / SUB KEGIATAN	INDIKATOR PROGRAM / KEGIATAN / SUB KEGIATAN	TARGET AKHIR PERIODE RENSTRA OPD	REALISASI CAPAIAN RENJA OPD TAHUN 2024	PRAKIRAAN CAPAIAN TARGET RENJA OPD TAHUN 2025	CAPAIAN KINERJA DAN KERANGKA PENDANAAN						KELOMPOK SASARAN	PRAKIRAAN MAJU RENCANA TAHUN 2027		PERANGKAT DAERAH PENANGGUNG JAWAB
							TARGET 2026	PAGU INDIKATIF (Rp)	LOKASI	SUMBER DANA	PRIORITAS			TARGET	PAGU INDIKATIF (Rp)	
											NASIONAL	DAERAH				
1	2	3	4	5	6	7	8	9	10	11	12	13	14	15	16	17
			Jumlah Unit Sarana dan Prasarana Gedung Kantor atau Bangunan Lainnya yang Disediakan				2 Unit	0,00	Kab. Bengkulu Selatan, Kota Manna, Gunung Ayu	DANA ALOKASI UMUM (DAU)	-	4. Inovasi dan Tata Kelola Pemerintahan Transformasi Tata Kelola Pemerintahan dan Birokrasi Berbasis Teknologi Informasi	-		6.000.000,00	KELURAHAN GUNUNG AYU
	7.01.01.2.07.0011	Pengadaan Sarana dan Prasarana Pendukung Gedung Kantor atau Bangunan Lainnya														
			Jumlah Unit Sarana dan Prasarana Pendukung Gedung Kantor atau Bangunan Lainnya yang Disediakan				12 Unit	0,00	Kab. Bengkulu Selatan, Kota Manna, Gunung Ayu	DANA ALOKASI UMUM (DAU)	-	4. Inovasi dan Tata Kelola Pemerintahan Transformasi Tata Kelola Pemerintahan dan Birokrasi Berbasis Teknologi Informasi	-		6.000.000,00	KELURAHAN GUNUNG AYU
	7.01.01.2.08	Penyediaan Jasa Penunjang Urusan Pemerintahan Daerah	-	-			-	4.500.000,00			-	4. Inovasi dan Tata Kelola Pemerintahan Transformasi Tata Kelola Pemerintahan dan Birokrasi Berbasis Teknologi Informasi	-	-	6.000.000,00	KELURAHAN GUNUNG AYU
	7.01.01.2.08.0002	Penyediaan Jasa Komunikasi, Sumber Daya Air dan Listrik														
			Jumlah Laporan Penyediaan Jasa Komunikasi, Sumber Daya Air dan Listrik yang Disediakan				0 Laporan	4.500.000,00	Kab. Bengkulu Selatan, Semua Kecamatan, Semua Kel/Desa	DANA ALOKASI UMUM (DAU)	-	4. Inovasi dan Tata Kelola Pemerintahan Transformasi Tata Kelola Pemerintahan dan Birokrasi Berbasis Teknologi Informasi	-		6.000.000,00	KELURAHAN GUNUNG AYU

NO	KODE	URUSAN / BIDANG URUSAN / PROGRAM / OUTCOME / KEGIATAN / SUB KEGIATAN	INDIKATOR PROGRAM / KEGIATAN / SUB KEGIATAN	TARGET AKHIR PERIODE RENSTRA OPD	REALISASI CAPAIAN RENJA OPD TAHUN 2024	PRAKIRAAN CAPAIAN TARGET RENJA OPD TAHUN 2025	CAPAIAN KINERJA DAN KERANGKA PENDANAAN						KELOMPOK SASARAN	PRAKIRAAN MAJU RENCANA TAHUN 2027		PERANGKAT DAERAH PENANGGUNG JAWAB
							TARGET 2026	PAGU INDIKATIF (Rp)	LOKASI	SUMBER DANA	PRIORITAS			TARGET	PAGU INDIKATIF (Rp)	
											NASIONAL	DAERAH				
1	2	3	4	5	6	7	8	9	10	11	12	13	14	15	16	17
	7.01.01.2.09	Pemeliharaan Barang Milik Daerah Penunjang Urusan Pemerintahan Daerah	-	-			-	6.098.000,00			-	4. Inovasi dan Tata Kelola Pemerintahan Transformasi Tata Kelola Pemerintahan dan Birokrasi Berbasis Teknologi Informasi	-	-	11.000.000,00	KELURAHAN GUNUNG AYU
	7.01.01.2.09.0002	Penyediaan Jasa Pemeliharaan, Biaya Pemeliharaan, Pajak dan Perizinan Kendaraan Dinas Operasional atau Lapangan														
			Jumlah Kendaraan Dinas Operasional atau Lapangan yang Dipelihara dan dibayarkan Pajak dan Perizinannya				2 Unit	3.088.000,00	Kab. Bengkulu Selatan, Kota Manna, Gunung Ayu	DANA ALOKASI UMUM (DAU)	-	4. Inovasi dan Tata Kelola Pemerintahan Transformasi Tata Kelola Pemerintahan dan Birokrasi Berbasis Teknologi Informasi	-		5.000.000,00	KELURAHAN GUNUNG AYU
	7.01.01.2.09.0011	Pemeliharaan/Rehabilitasi Sarana dan Prasarana Pendukung Gedung Kantor atau Bangunan Lainnya														
			Jumlah Sarana dan Prasarana Pendukung Gedung Kantor atau Bangunan Lainnya yang Dipelihara/Direhabilitasi				12 Unit	3.010.000,00	Kab. Bengkulu Selatan, Kota Manna, Gunung Ayu	DANA ALOKASI UMUM (DAU)	-	4. Inovasi dan Tata Kelola Pemerintahan Transformasi Tata Kelola Pemerintahan dan Birokrasi Berbasis Teknologi Informasi	-		6.000.000,00	KELURAHAN GUNUNG AYU
2.	**7.01.03**	**PROGRAM PEMBERDAYAAN MASYARAKAT DESA DAN KELURAHAN**	**-**	**-**			**-**	**200.000.000,00**						**-**	**240.000.000,00**	
	7.01.03.2.02	Kegiatan Pemberdayaan Kelurahan	-	-			-	200.000.000,00			-	4. Inovasi dan Tata Kelola Pemerintahan Transformasi Tata Kelola Pemerintahan dan Birokrasi Berbasis Teknologi Informasi	-	-	240.000.000,00	KELURAHAN GUNUNG AYU
	7.01.03.2.02.0002	Pembangunan Sarana dan Prasarana Kelurahan														

NO	KODE	URUSAN / BIDANG URUSAN / PROGRAM / OUTCOME / KEGIATAN / SUB KEGIATAN	INDIKATOR PROGRAM / KEGIATAN / SUB KEGIATAN	TARGET AKHIR PERIODE RENSTRA OPD	REALISASI CAPAIAN RENJA OPD TAHUN 2024	PRAKIRAAN CAPAIAN TARGET RENJA OPD TAHUN 2025	CAPAIAN KINERJA DAN KERANGKA PENDANAAN						KELOMPOK SASARAN	PRAKIRAAN MAJU RENCANA TAHUN 2027		PERANGKAT DAERAH PENANGGUNG JAWAB
							TARGET 2026	PAGU INDIKATIF (Rp)	LOKASI	SUMBER DANA	PRIORITAS			TARGET	PAGU INDIKATIF (Rp)	
											NASIONAL	DAERAH				
1	2	3	4	5	6	7	8	9	10	11	12	13	14	15	16	17
			Jumlah Sarana dan Prasarana Kelurahan yang Terbangun				2 Unit	169.300.000,00	Kab. Bengkulu Selatan, Kota Manna, Gunung Ayu	DANA ALOKASI UMUM (DAU)	-	4. Inovasi dan Tata Kelola Pemerintahan Transformasi Tata Kelola Pemerintahan dan Birokrasi Berbasis Teknologi Informasi	-		160.000.000,00	KELURAHAN GUNUNG AYU
	7.01.03.2.02.0003	Pemberdayaan Masyarakat di Kelurahan														
			Jumlah Pokmas dan Ormas yang Melaksanakan Pemberdayaan Masyarakat di Kelurahan				2 Pokmas / Ormas	30.700.000,00	Kab. Bengkulu Selatan, Kota Manna, Gunung Ayu	DANA ALOKASI UMUM (DAU)	-	4. Inovasi dan Tata Kelola Pemerintahan Transformasi Tata Kelola Pemerintahan dan Birokrasi Berbasis Teknologi Informasi	-		80.000.000,00	KELURAHAN GUNUNG AYU
		KELURAHAN KAMPUNG BARU						**303.882.000,00**							**315.000.000,00**	
	7	**UNSUR KEWILAYAHAN**						**303.882.000,00**							**315.000.000,00**	
	7.01	**KECAMATAN**						**303.882.000,00**							**315.000.000,00**	
1.	**7.01.01**	**PROGRAM PENUNJANG URUSAN PEMERINTAHAN DAERAH KABUPATEN/KOTA**	**-**	**-**			**-**	**103.882.000,00**						**-**	**110.000.000,00**	
	7.01.01.2.02	Administrasi Keuangan Perangkat Daerah	-	-			-	68.880.000,00			-	2. Pengembangan Infrastruktur yang Tangguh dan Berkelanjutan serta Perluasan Konektivitas untuk Pemerataan Pembangunan Kawasan Sumber Ekonomi Terpadu Berbasis Agroindustri	-	-	70.000.000,00	KELURAHAN KAMPUNG BARU
	7.01.01.2.02.0002	Penyediaan Administrasi Pelaksanaan Tugas ASN														

NO	KODE	URUSAN / BIDANG URUSAN / PROGRAM / OUTCOME / KEGIATAN / SUB KEGIATAN	INDIKATOR PROGRAM / KEGIATAN / SUB KEGIATAN	TARGET AKHIR PERIODE RENSTRA OPD	REALISASI CAPAIAN RENJA OPD TAHUN 2024	PRAKIRAAN CAPAIAN TARGET RENJA OPD TAHUN 2025	CAPAIAN KINERJA DAN KERANGKA PENDANAAN						KELOMPOK SASARAN	PRAKIRAAN MAJU RENCANA TAHUN 2027		PERANGKAT DAERAH PENANGGUNG JAWAB
							TARGET 2026	PAGU INDIKATIF (Rp)	LOKASI	SUMBER DANA	PRIORITAS			TARGET	PAGU INDIKATIF (Rp)	
											NASIONAL	DAERAH				
1	2	3	4	5	6	7	8	9	10	11	12	13	14	15	16	17
			Jumlah Dokumen Hasil Penyediaan Administrasi Pelaksanaan Tugas ASN				1 Dokumen	68.880.000,00	Kab. Bengkulu Selatan, Kota Manna, Kampung Baru	DANA ALOKASI UMUM (DAU)	-	2. Pengembangan Infrastruktur yang Tangguh dan Berkelanjutan serta Perluasan Konektivitas untuk Pemerataan Pembangunan Kawasan Sumber Ekonomi Terpadu Berbasis Agroindustri	-		70.000.000,00	KELURAHAN KAMPUNG BARU
	7.01.01.2.06	Administrasi Umum Perangkat Daerah	-	-			-	14.653.000,00			-	2. Pengembangan Infrastruktur yang Tangguh dan Berkelanjutan serta Perluasan Konektivitas untuk Pemerataan Pengembangan Infrastruktur Berkualitas dan Berkeadilan Berwawasan Lingkungan	-	-	17.000.000,00	KELURAHAN KAMPUNG BARU
	7.01.01.2.06.0004	Penyediaan Bahan Logistik Kantor														
			Jumlah Paket Bahan Logistik Kantor yang Disediakan				1 Paket	12.853.000,00	Kab. Bengkulu Selatan, Kota Manna, Kampung Baru	DANA ALOKASI UMUM (DAU)	-	2. Pengembangan Infrastruktur yang Tangguh dan Berkelanjutan serta Perluasan Konektivitas untuk Pemerataan Pengembangan Infrastruktur Berkualitas dan Berkeadilan Berwawasan Lingkungan	-		15.000.000,00	KELURAHAN KAMPUNG BARU

NO	KODE	URUSAN / BIDANG URUSAN / PROGRAM / OUTCOME / KEGIATAN / SUB KEGIATAN	INDIKATOR PROGRAM / KEGIATAN / SUB KEGIATAN	TARGET AKHIR PERIODE RENSTRA OPD	REALISASI CAPAIAN RENJA OPD TAHUN 2024	PRAKIRAAN CAPAIAN TARGET RENJA OPD TAHUN 2025	CAPAIAN KINERJA DAN KERANGKA PENDANAAN						KELOMPOK SASARAN	PRAKIRAAN MAJU RENCANA TAHUN 2027		PERANGKAT DAERAH PENANGGUNG JAWAB
							TARGET 2026	PAGU INDIKATIF (Rp)	LOKASI	SUMBER DANA	PRIORITAS			TARGET	PAGU INDIKATIF (Rp)	
											NASIONAL	DAERAH				
1	2	3	4	5	6	7	8	9	10	11	12	13	14	15	16	17
	7.01.01.2.06.0006	Penyediaan Bahan Bacaan dan Peraturan Perundang-undangan														
			Jumlah Dokumen Bahan Bacaan dan Peraturan Perundang-Undangan yang Disediakan				1 Dokumen	1.800.000,00	Kab. Bengkulu Selatan, Kota Manna, Kampung Baru	DANA ALOKASI UMUM (DAU)	-	2. Pengembangan Infrastruktur yang Tangguh dan Berkelanjutan serta Perluasan Konektivitas untuk Pemerataan Pengembangan Infrastruktur Berkualitas dan Berkeadilan Berwawasan Lingkungan	-		2.000.000,00	KELURAHAN KAMPUNG BARU
	7.01.01.2.07	Pengadaan Barang Milik Daerah Penunjang Urusan Pemerintah Daerah	-	-			-	14.810.000,00			-	2. Pengembangan Infrastruktur yang Tangguh dan Berkelanjutan serta Perluasan Konektivitas untuk Pemerataan Pengembangan Infrastruktur Berkualitas dan Berkeadilan Berwawasan Lingkungan	-	-	16.000.000,00	KELURAHAN KAMPUNG BARU
	7.01.01.2.07.0010	Pengadaan Sarana dan Prasarana Gedung Kantor atau Bangunan Lainnya														

NO	KODE	URUSAN / BIDANG URUSAN / PROGRAM / OUTCOME / KEGIATAN / SUB KEGIATAN	INDIKATOR PROGRAM / KEGIATAN / SUB KEGIATAN	TARGET AKHIR PERIODE RENSTRA OPD	REALISASI CAPAIAN RENJA OPD TAHUN 2024	PRAKIRAAN CAPAIAN TARGET RENJA OPD TAHUN 2025	CAPAIAN KINERJA DAN KERANGKA PENDANAAN						KELOMPOK SASARAN	PRAKIRAAN MAJU RENCANA TAHUN 2027		PERANGKAT DAERAH PENANGGUNG JAWAB
							TARGET 2026	PAGU INDIKATIF (Rp)	LOKASI	SUMBER DANA	PRIORITAS			TARGET	PAGU INDIKATIF (Rp)	
											NASIONAL	DAERAH				
1	2	3	4	5	6	7	8	9	10	11	12	13	14	15	16	17
			Jumlah Unit Sarana dan Prasarana Gedung Kantor atau Bangunan Lainnya yang Disediakan				1 Unit	14.810.000,00	Kab. Bengkulu Selatan, Kota Manna, Kampung Baru	DANA ALOKASI UMUM (DAU)	-	2. Pengembangan Infrastruktur yang Tangguh dan Berkelanjutan serta Perluasan Konektivitas untuk Pemerataan Pengembangan Infrastruktur Berkualitas dan Berkeadilan Berwawasan Lingkungan	-		16.000.000,00	KELURAHAN KAMPUNG BARU
	7.01.01.2.08	Penyediaan Jasa Penunjang Urusan Pemerintahan Daerah	-	-			-	3.600.000,00			-	2. Pengembangan Infrastruktur yang Tangguh dan Berkelanjutan serta Perluasan Konektivitas untuk Pemerataan Pengembangan Infrastruktur Berkualitas dan Berkeadilan Berwawasan Lingkungan	-	-	4.000.000,00	KELURAHAN KAMPUNG BARU
	7.01.01.2.08.0002	Penyediaan Jasa Komunikasi, Sumber Daya Air dan Listrik														

NO	KODE	URUSAN / BIDANG URUSAN / PROGRAM / OUTCOME / KEGIATAN / SUB KEGIATAN	INDIKATOR PROGRAM / KEGIATAN / SUB KEGIATAN	TARGET AKHIR PERIODE RENSTRA OPD	REALISASI CAPAIAN RENJA OPD TAHUN 2024	PRAKIRAAN CAPAIAN TARGET RENJA OPD TAHUN 2025	CAPAIAN KINERJA DAN KERANGKA PENDANAAN						KELOMPOK SASARAN	PRAKIRAAN MAJU RENCANA TAHUN 2027		PERANGKAT DAERAH PENANGGUNG JAWAB
							TARGET 2026	PAGU INDIKATIF (Rp)	LOKASI	SUMBER DANA	PRIORITAS			TARGET	PAGU INDIKATIF (Rp)	
											NASIONAL	DAERAH				
1	2	3	4	5	6	7	8	9	10	11	12	13	14	15	16	17
			Jumlah Laporan Penyediaan Jasa Komunikasi, Sumber Daya Air dan Listrik yang Disediakan				1 Laporan	3.600.000,00	Kab. Bengkulu Selatan, Kota Manna, Kampung Baru	DANA ALOKASI UMUM (DAU)	-	2. Pengembangan Infrastruktur yang Tangguh dan Berkelanjutan serta Perluasan Konektivitas untuk Pemerataan Pengembangan Infrastruktur Berkualitas dan Berkeadilan Berwawasan Lingkungan	-		4.000.000,00	KELURAHAN KAMPUNG BARU
	7.01.01.2.09	Pemeliharaan Barang Milik Daerah Penunjang Urusan Pemerintahan Daerah	-	-			-	1.939.000,00			-	2. Pengembangan Infrastruktur yang Tangguh dan Berkelanjutan serta Perluasan Konektivitas untuk Pemerataan Pengembangan Infrastruktur Berkualitas dan Berkeadilan Berwawasan Lingkungan	-	-	3.000.000,00	KELURAHAN KAMPUNG BARU
	7.01.01.2.09.0002	Penyediaan Jasa Pemeliharaan, Biaya Pemeliharaan, Pajak dan Perizinan Kendaraan Dinas Operasional atau Lapangan														

NO	KODE	URUSAN / BIDANG URUSAN / PROGRAM / OUTCOME / KEGIATAN / SUB KEGIATAN	INDIKATOR PROGRAM / KEGIATAN / SUB KEGIATAN	TARGET AKHIR PERIODE RENSTRA OPD	REALISASI CAPAIAN RENJA OPD TAHUN 2024	PRAKIRAAN CAPAIAN TARGET RENJA OPD TAHUN 2025	CAPAIAN KINERJA DAN KERANGKA PENDANAAN						KELOMPOK SASARAN	PRAKIRAAN MAJU RENCANA TAHUN 2027		PERANGKAT DAERAH PENANGGUNG JAWAB
							TARGET 2026	PAGU INDIKATIF (Rp)	LOKASI	SUMBER DANA	PRIORITAS			TARGET	PAGU INDIKATIF (Rp)	
											NASIONAL	DAERAH				
1	2	3	4	5	6	7	8	9	10	11	12	13	14	15	16	17
			Jumlah Kendaraan Dinas Operasional atau Lapangan yang Dipelihara dan dibayarkan Pajak dan Perizinannya				0 Unit	1.939.000,00	Kab. Bengkulu Selatan, Kota Manna, Kampung Baru	DANA ALOKASI UMUM (DAU)	-	2. Pengembangan Infrastruktur yang Tangguh dan Berkelanjutan serta Perluasan Konektivitas untuk Pemerataan Pengembangan Infrastruktur Berkualitas dan Berkeadilan Berwawasan Lingkungan	-		3.000.000,00	KELURAHAN KAMPUNG BARU
2.	**7.01.03**	**PROGRAM PEMBERDAYAAN MASYARAKAT DESA DAN KELURAHAN**	**-**	**-**			**-**	**200.000.000,00**						**-**	**205.000.000,00**	
	7.01.03.2.02	Kegiatan Pemberdayaan Kelurahan	-	-			-	200.000.000,00			-	1. Percepatan Pengentasan Kemiskinan dan Peningkatan Kualitas SDM yang Berdaya Saing Pembangunan Kawasan Sumber Ekonomi Terpadu Berbasis Agroindustri	-	-	205.000.000,00	KELURAHAN KAMPUNG BARU
	7.01.03.2.02.0002	Pembangunan Sarana dan Prasarana Kelurahan														

NO	KODE	URUSAN / BIDANG URUSAN / PROGRAM / OUTCOME / KEGIATAN / SUB KEGIATAN	INDIKATOR PROGRAM / KEGIATAN / SUB KEGIATAN	TARGET AKHIR PERIODE RENSTRA OPD	REALISASI CAPAIAN RENJA OPD TAHUN 2024	PRAKIRAAN CAPAIAN TARGET RENJA OPD TAHUN 2025	CAPAIAN KINERJA DAN KERANGKA PENDANAAN						KELOMPOK SASARAN	PRAKIRAAN MAJU RENCANA TAHUN 2027		PERANGKAT DAERAH PENANGGUNG JAWAB
							TARGET 2026	PAGU INDIKATIF (Rp)	LOKASI	SUMBER DANA	PRIORITAS			TARGET	PAGU INDIKATIF (Rp)	
											NASIONAL	DAERAH				
1	2	3	4	5	6	7	8	9	10	11	12	13	14	15	16	17
			Jumlah Sarana dan Prasarana Kelurahan yang Terbangun				1 Unit	181.180.000,00	Kab. Bengkulu Selatan, Kota Manna, Kampung Baru	DANA ALOKASI UMUM (DAU)	-	1. Percepatan Pengentasan Kemiskinan dan Peningkatan Kualitas SDM yang Berdaya Saing Pembangunan Kawasan Sumber Ekonomi Terpadu Berbasis Agroindustri	-		170.000.000,00	KELURAHAN KAMPUNG BARU
	7.01.03.2.02.0003	Pemberdayaan Masyarakat di Kelurahan														
			Jumlah Pokmas dan Ormas yang Melaksanakan Pemberdayaan Masyarakat di Kelurahan				1 Pokmas / Ormas	18.820.000,00	Kab. Bengkulu Selatan, Kota Manna, Kampung Baru	DANA ALOKASI UMUM (DAU)	-	2. Pengembangan Infrastruktur yang Tangguh dan Berkelanjutan serta Perluasan Konektivitas untuk Pemerataan Pembangunan Manusia dan Pengentasan Kemiskinan	-		35.000.000,00	KELURAHAN KAMPUNG BARU
		KELURAHAN PASAR BARU						**327.788.000,00**							**335.115.000,00**	
	7	**UNSUR KEWILAYAHAN**						**327.788.000,00**							**335.115.000,00**	
	7.01	**KECAMATAN**						**327.788.000,00**							**335.115.000,00**	
1.	**7.01.01**	**PROGRAM PENUNJANG URUSAN PEMERINTAHAN DAERAH KABUPATEN/KOTA**	**-**	**-**			**-**	**127.788.000,00**						**-**	**129.115.000,00**	

NO	KODE	URUSAN / BIDANG URUSAN / PROGRAM / OUTCOME / KEGIATAN / SUB KEGIATAN	INDIKATOR PROGRAM / KEGIATAN / SUB KEGIATAN	TARGET AKHIR PERIODE RENSTRA OPD	REALISASI CAPAIAN RENJA OPD TAHUN 2024	PRAKIRAAN CAPAIAN TARGET RENJA OPD TAHUN 2025	CAPAIAN KINERJA DAN KERANGKA PENDANAAN						KELOMPOK SASARAN	PRAKIRAAN MAJU RENCANA TAHUN 2027		PERANGKAT DAERAH PENANGGUNG JAWAB
							TARGET 2026	PAGU INDIKATIF (Rp)	LOKASI	SUMBER DANA	PRIORITAS			TARGET	PAGU INDIKATIF (Rp)	
											NASIONAL	DAERAH				
1	2	3	4	5	6	7	8	9	10	11	12	13	14	15	16	17
	7.01.01.2.02	Administrasi Keuangan Perangkat Daerah	-	-			-	103.440.000,00			-	2. Pengembangan Infrastruktur yang Tangguh dan Berkelanjutan serta Perluasan Konektivitas untuk Pemerataan Pembangunan Kawasan Sumber Ekonomi Terpadu Berbasis Agroindustri	-	-	97.000.000,00	KELURAHAN PASAR BARU
	7.01.01.2.02.0002	Penyediaan Administrasi Pelaksanaan Tugas ASN														
			Jumlah Dokumen Hasil Penyediaan Administrasi Pelaksanaan Tugas ASN				1 Dokumen	103.440.000,00	Kab. Bengkulu Selatan, Kota Manna, Pasar Baru	DANA ALOKASI UMUM (DAU)	-	2. Pengembangan Infrastruktur yang Tangguh dan Berkelanjutan serta Perluasan Konektivitas untuk Pemerataan Pembangunan Kawasan Sumber Ekonomi Terpadu Berbasis Agroindustri	-		97.000.000,00	KELURAHAN PASAR BARU
	7.01.01.2.06	Administrasi Umum Perangkat Daerah	-	-			-	17.615.000,00			-	2. Pengembangan Infrastruktur yang Tangguh dan Berkelanjutan serta Perluasan Konektivitas untuk Pemerataan Pengembangan Infrastruktur Berkualitas dan Berkeadilan Berwawasan Lingkungan	-	-	15.440.000,00	KELURAHAN PASAR BARU

NO	KODE	URUSAN / BIDANG URUSAN / PROGRAM / OUTCOME / KEGIATAN / SUB KEGIATAN	INDIKATOR PROGRAM / KEGIATAN / SUB KEGIATAN	TARGET AKHIR PERIODE RENSTRA OPD	REALISASI CAPAIAN RENJA OPD TAHUN 2024	PRAKIRAAN CAPAIAN TARGET RENJA OPD TAHUN 2025	CAPAIAN KINERJA DAN KERANGKA PENDANAAN						KELOMPOK SASARAN	PRAKIRAAN MAJU RENCANA TAHUN 2027		PERANGKAT DAERAH PENANGGUNG JAWAB
							TARGET 2026	PAGU INDIKATIF (Rp)	LOKASI	SUMBER DANA	PRIORITAS			TARGET	PAGU INDIKATIF (Rp)	
											NASIONAL	DAERAH				
1	2	3	4	5	6	7	8	9	10	11	12	13	14	15	16	17
	7.01.01.2.06.0004	Penyediaan Bahan Logistik Kantor														
			Jumlah Paket Bahan Logistik Kantor yang Disediakan				1 Paket	15.455.000,00	Kab. Bengkulu Selatan, Kota Manna, Pasar Baru	DANA ALOKASI UMUM (DAU)	-	2. Pengembangan Infrastruktur yang Tangguh dan Berkelanjutan serta Perluasan Konektivitas untuk Pemerataan Pengembangan Infrastruktur Berkualitas dan Berkeadilan Berwawasan Lingkungan	-		11.000.000,00	KELURAHAN PASAR BARU
	7.01.01.2.06.0005	Penyediaan Barang Cetakan dan Penggandaan														
			Jumlah Paket Barang Cetakan dan Penggandaan yang Disediakan				1 Paket	0,00	Kab. Bengkulu Selatan, Kota Manna, Pasar Baru	DANA ALOKASI UMUM (DAU)	-	2. Pengembangan Infrastruktur yang Tangguh dan Berkelanjutan serta Perluasan Konektivitas untuk Pemerataan Pembangunan Kawasan Sumber Ekonomi Terpadu Berbasis Agroindustri	-		3.000.000,00	KELURAHAN PASAR BARU
	7.01.01.2.06.0006	Penyediaan Bahan Bacaan dan Peraturan Perundang-undangan														

NO	KODE	URUSAN / BIDANG URUSAN / PROGRAM / OUTCOME / KEGIATAN / SUB KEGIATAN	INDIKATOR PROGRAM / KEGIATAN / SUB KEGIATAN	TARGET AKHIR PERIODE RENSTRA OPD	REALISASI CAPAIAN RENJA OPD TAHUN 2024	PRAKIRAAN CAPAIAN TARGET RENJA OPD TAHUN 2025	CAPAIAN KINERJA DAN KERANGKA PENDANAAN						KELOMPOK SASARAN	PRAKIRAAN MAJU RENCANA TAHUN 2027		PERANGKAT DAERAH PENANGGUNG JAWAB
							TARGET 2026	PAGU INDIKATIF (Rp)	LOKASI	SUMBER DANA	PRIORITAS			TARGET	PAGU INDIKATIF (Rp)	
											NASIONAL	DAERAH				
1	2	3	4	5	6	7	8	9	10	11	12	13	14	15	16	17
			Jumlah Dokumen Bahan Bacaan dan Peraturan Perundang-Undangan yang Disediakan				1 Dokumen	2.160.000,00	Kab. Bengkulu Selatan, Kota Manna, Pasar Baru	DANA ALOKASI UMUM (DAU)	-	2. Pengembangan Infrastruktur yang Tangguh dan Berkelanjutan serta Perluasan Konektivitas untuk Pemerataan Pengembangan Infrastruktur Berkualitas dan Berkeadilan Berwawasan Lingkungan	-		1.440.000,00	KELURAHAN PASAR BARU
	7.01.01.2.07	Pengadaan Barang Milik Daerah Penunjang Urusan Pemerintah Daerah	-	-			-	0,00			-	2. Pengembangan Infrastruktur yang Tangguh dan Berkelanjutan serta Perluasan Konektivitas untuk Pemerataan Pengembangan Infrastruktur Berkualitas dan Berkeadilan Berwawasan Lingkungan	-	-	11.045.000,00	KELURAHAN PASAR BARU
	7.01.01.2.07.0011	Pengadaan Sarana dan Prasarana Pendukung Gedung Kantor atau Bangunan Lainnya														

NO	KODE	URUSAN / BIDANG URUSAN / PROGRAM / OUTCOME / KEGIATAN / SUB KEGIATAN	INDIKATOR PROGRAM / KEGIATAN / SUB KEGIATAN	TARGET AKHIR PERIODE RENSTRA OPD	REALISASI CAPAIAN RENJA OPD TAHUN 2024	PRAKIRAAN CAPAIAN TARGET RENJA OPD TAHUN 2025	CAPAIAN KINERJA DAN KERANGKA PENDANAAN						KELOMPOK SASARAN	PRAKIRAAN MAJU RENCANA TAHUN 2027		PERANGKAT DAERAH PENANGGUNG JAWAB
							TARGET 2026	PAGU INDIKATIF (Rp)	LOKASI	SUMBER DANA	PRIORITAS			TARGET	PAGU INDIKATIF (Rp)	
											NASIONAL	DAERAH				
1	2	3	4	5	6	7	8	9	10	11	12	13	14	15	16	17
			Jumlah Unit Sarana dan Prasarana Pendukung Gedung Kantor atau Bangunan Lainnya yang Disediakan				1 Unit	0,00	Kab. Bengkulu Selatan, Kota Manna, Pasar Baru	DANA ALOKASI UMUM (DAU)	-	2. Pengembangan Infrastruktur yang Tangguh dan Berkelanjutan serta Perluasan Konektivitas untuk Pemerataan Pengembangan Infrastruktur Berkualitas dan Berkeadilan Berwawasan Lingkungan	-		11.045.000,00	KELURAHAN PASAR BARU
	7.01.01.2.08	Penyediaan Jasa Penunjang Urusan Pemerintahan Daerah	-	-			-	2.760.000,00			-	2. Pengembangan Infrastruktur yang Tangguh dan Berkelanjutan serta Perluasan Konektivitas untuk Pemerataan Pengembangan Infrastruktur Berkualitas dan Berkeadilan Berwawasan Lingkungan	-	-	2.630.000,00	KELURAHAN PASAR BARU
	7.01.01.2.08.0002	Penyediaan Jasa Komunikasi, Sumber Daya Air dan Listrik														

NO	KODE	URUSAN / BIDANG URUSAN / PROGRAM / OUTCOME / KEGIATAN / SUB KEGIATAN	INDIKATOR PROGRAM / KEGIATAN / SUB KEGIATAN	TARGET AKHIR PERIODE RENSTRA OPD	REALISASI CAPAIAN RENJA OPD TAHUN 2024	PRAKIRAAN CAPAIAN TARGET RENJA OPD TAHUN 2025	CAPAIAN KINERJA DAN KERANGKA PENDANAAN						KELOMPOK SASARAN	PRAKIRAAN MAJU RENCANA TAHUN 2027		PERANGKAT DAERAH PENANGGUNG JAWAB
							TARGET 2026	PAGU INDIKATIF (Rp)	LOKASI	SUMBER DANA	PRIORITAS			TARGET	PAGU INDIKATIF (Rp)	
											NASIONAL	DAERAH				
1	2	3	4	5	6	7	8	9	10	11	12	13	14	15	16	17
			Jumlah Laporan Penyediaan Jasa Komunikasi, Sumber Daya Air dan Listrik yang Disediakan				1 Laporan	2.760.000,00	Kab. Bengkulu Selatan, Kota Manna, Pasar Baru	DANA ALOKASI UMUM (DAU)	-	2. Pengembangan Infrastruktur yang Tangguh dan Berkelanjutan serta Perluasan Konektivitas untuk Pemerataan Pengembangan Infrastruktur Berkualitas dan Berkeadilan Berwawasan Lingkungan	-		2.630.000,00	KELURAHAN PASAR BARU
	7.01.01.2.09	Pemeliharaan Barang Milik Daerah Penunjang Urusan Pemerintahan Daerah	-	-			-	3.973.000,00			-	2. Pengembangan Infrastruktur yang Tangguh dan Berkelanjutan serta Perluasan Konektivitas untuk Pemerataan Pengembangan Infrastruktur Berkualitas dan Berkeadilan Berwawasan Lingkungan	-	-	3.000.000,00	KELURAHAN PASAR BARU
	7.01.01.2.09.0002	Penyediaan Jasa Pemeliharaan, Biaya Pemeliharaan, Pajak dan Perizinan Kendaraan Dinas Operasional atau Lapangan														

NO	KODE	URUSAN / BIDANG URUSAN / PROGRAM / OUTCOME / KEGIATAN / SUB KEGIATAN	INDIKATOR PROGRAM / KEGIATAN / SUB KEGIATAN	TARGET AKHIR PERIODE RENSTRA OPD	REALISASI CAPAIAN RENJA OPD TAHUN 2024	PRAKIRAAN CAPAIAN TARGET RENJA OPD TAHUN 2025	CAPAIAN KINERJA DAN KERANGKA PENDANAAN						KELOMPOK SASARAN	PRAKIRAAN MAJU RENCANA TAHUN 2027		PERANGKAT DAERAH PENANGGUNG JAWAB
							TARGET 2026	PAGU INDIKATIF (Rp)	LOKASI	SUMBER DANA	PRIORITAS			TARGET	PAGU INDIKATIF (Rp)	
											NASIONAL	DAERAH				
1	2	3	4	5	6	7	8	9	10	11	12	13	14	15	16	17
			Jumlah Kendaraan Dinas Operasional atau Lapangan yang Dipelihara dan dibayarkan Pajak dan Perizinannya				1 Unit	3.973.000,00	Kab. Bengkulu Selatan, Kota Manna, Pasar Baru	DANA ALOKASI UMUM (DAU)	-	2. Pengembangan Infrastruktur yang Tangguh dan Berkelanjutan serta Perluasan Konektivitas untuk Pemerataan Pengembangan Infrastruktur Berkualitas dan Berkeadilan Berwawasan Lingkungan	-		3.000.000,00	KELURAHAN PASAR BARU
2.	**7.01.03**	**PROGRAM PEMBERDAYAAN MASYARAKAT DESA DAN KELURAHAN**	**-**	**-**			**-**	**200.000.000,00**						**-**	**206.000.000,00**	
	7.01.03.2.02	Kegiatan Pemberdayaan Kelurahan	-	-			-	200.000.000,00			-	1. Percepatan Pengentasan Kemiskinan dan Peningkatan Kualitas SDM yang Berdaya Saing Pembangunan Manusia dan Pengentasan Kemiskinan	-	-	206.000.000,00	KELURAHAN PASAR BARU
	7.01.03.2.02.0002	Pembangunan Sarana dan Prasarana Kelurahan														
			Jumlah Sarana dan Prasarana Kelurahan yang Terbangun				1 Unit	172.918.000,00	Kab. Bengkulu Selatan, Kota Manna, Pasar Baru	DANA ALOKASI UMUM (DAU)	-	1. Percepatan Pengentasan Kemiskinan dan Peningkatan Kualitas SDM yang Berdaya Saing Pembangunan Manusia dan Pengentasan Kemiskinan	-		166.000.000,00	KELURAHAN PASAR BARU
	7.01.03.2.02.0003	Pemberdayaan Masyarakat di Kelurahan														

NO	KODE	URUSAN / BIDANG URUSAN / PROGRAM / OUTCOME / KEGIATAN / SUB KEGIATAN	INDIKATOR PROGRAM / KEGIATAN / SUB KEGIATAN	TARGET AKHIR PERIODE RENSTRA OPD	REALISASI CAPAIAN RENJA OPD TAHUN 2024	PRAKIRAAN CAPAIAN TARGET RENJA OPD TAHUN 2025	CAPAIAN KINERJA DAN KERANGKA PENDANAAN						KELOMPOK SASARAN	PRAKIRAAN MAJU RENCANA TAHUN 2027		PERANGKAT DAERAH PENANGGUNG JAWAB
							TARGET 2026	PAGU INDIKATIF (Rp)	LOKASI	SUMBER DANA	PRIORITAS			TARGET	PAGU INDIKATIF (Rp)	
											NASIONAL	DAERAH				
1	2	3	4	5	6	7	8	9	10	11	12	13	14	15	16	17
			Jumlah Pokmas dan Ormas yang Melaksanakan Pemberdayaan Masyarakat di Kelurahan				1 Pokmas / Ormas	27.082.000,00	Kab. Bengkulu Selatan, Kota Manna, Pasar Baru	DANA ALOKASI UMUM (DAU)	-	1. Percepatan Pengentasan Kemiskinan dan Peningkatan Kualitas SDM yang Berdaya Saing Pembangunan Manusia dan Pengentasan Kemiskinan	-		40.000.000,00	KELURAHAN PASAR BARU
		KELURAHAN PADANG KAPUK						**340.344.000,00**							**360.100.000,00**	
	7	**UNSUR KEWILAYAHAN**						**340.344.000,00**							**360.100.000,00**	
	7.01	**KECAMATAN**						**340.344.000,00**							**360.100.000,00**	
1.	**7.01.01**	**PROGRAM PENUNJANG URUSAN PEMERINTAHAN DAERAH KABUPATEN/KOTA**	**-**	**-**			**-**	**138.132.000,00**						**-**	**153.100.000,00**	
	7.01.01.2.02	Administrasi Keuangan Perangkat Daerah	-	-			-	112.800.000,00			-	2. Pengembangan Infrastruktur yang Tangguh dan Berkelanjutan serta Perluasan Konektivitas untuk Pemerataan Pembangunan Kawasan Sumber Ekonomi Terpadu Berbasis Agroindustri	-	-	95.000.000,00	KELURAHAN PADANG KAPUK
	7.01.01.2.02.0002	Penyediaan Administrasi Pelaksanaan Tugas ASN														

NO	KODE	URUSAN / BIDANG URUSAN / PROGRAM / OUTCOME / KEGIATAN / SUB KEGIATAN	INDIKATOR PROGRAM / KEGIATAN / SUB KEGIATAN	TARGET AKHIR PERIODE RENSTRA OPD	REALISASI CAPAIAN RENJA OPD TAHUN 2024	PRAKIRAAN CAPAIAN TARGET RENJA OPD TAHUN 2025	CAPAIAN KINERJA DAN KERANGKA PENDANAAN						KELOMPOK SASARAN	PRAKIRAAN MAJU RENCANA TAHUN 2027		PERANGKAT DAERAH PENANGGUNG JAWAB
							TARGET 2026	PAGU INDIKATIF (Rp)	LOKASI	SUMBER DANA	PRIORITAS			TARGET	PAGU INDIKATIF (Rp)	
											NASIONAL	DAERAH				
1	2	3	4	5	6	7	8	9	10	11	12	13	14	15	16	17
			Jumlah Dokumen Hasil Penyediaan Administrasi Pelaksanaan Tugas ASN				0 Dokumen	112.800.000,00	Kab. Bengkulu Selatan, Kota Manna, Padang Kapuk	DANA ALOKASI UMUM (DAU)	-	2. Pengembangan Infrastruktur yang Tangguh dan Berkelanjutan serta Perluasan Konektivitas untuk Pemerataan Pembangunan Kawasan Sumber Ekonomi Terpadu Berbasis Agroindustri	-		95.000.000,00	KELURAHAN PADANG KAPUK
	7.01.01.2.06	Administrasi Umum Perangkat Daerah	-	-			-	18.851.000,00			-	2. Pengembangan Infrastruktur yang Tangguh dan Berkelanjutan serta Perluasan Konektivitas untuk Pemerataan Pengembangan Infrastruktur Berkualitas dan Berkeadilan Berwawasan Lingkungan	-	-	45.500.000,00	KELURAHAN PADANG KAPUK
	7.01.01.2.06.0004	Penyediaan Bahan Logistik Kantor														
			Jumlah Paket Bahan Logistik Kantor yang Disediakan				50 Paket	12.121.000,00	Kab. Bengkulu Selatan, Kota Manna, Padang Kapuk	DANA ALOKASI UMUM (DAU)	-	2. Pengembangan Infrastruktur yang Tangguh dan Berkelanjutan serta Perluasan Konektivitas untuk Pemerataan Pengembangan Infrastruktur Berkualitas dan Berkeadilan Berwawasan Lingkungan	-		40.000.000,00	KELURAHAN PADANG KAPUK

NO	KODE	URUSAN / BIDANG URUSAN / PROGRAM / OUTCOME / KEGIATAN / SUB KEGIATAN	INDIKATOR PROGRAM / KEGIATAN / SUB KEGIATAN	TARGET AKHIR PERIODE RENSTRA OPD	REALISASI CAPAIAN RENJA OPD TAHUN 2024	PRAKIRAAN CAPAIAN TARGET RENJA OPD TAHUN 2025	CAPAIAN KINERJA DAN KERANGKA PENDANAAN						KELOMPOK SASARAN	PRAKIRAAN MAJU RENCANA TAHUN 2027		PERANGKAT DAERAH PENANGGUNG JAWAB
							TARGET 2026	PAGU INDIKATIF (Rp)	LOKASI	SUMBER DANA	PRIORITAS			TARGET	PAGU INDIKATIF (Rp)	
											NASIONAL	DAERAH				
1	2	3	4	5	6	7	8	9	10	11	12	13	14	15	16	17
	7.01.01.2.06.0005	Penyediaan Barang Cetakan dan Penggandaan														
			Jumlah Paket Barang Cetakan dan Penggandaan yang Disediakan				1 Paket	5.130.000,00	Kab. Bengkulu Selatan, Kota Manna, Padang Kapuk	DANA ALOKASI UMUM (DAU)	-	2. Pengembangan Infrastruktur yang Tangguh dan Berkelanjutan serta Perluasan Konektivitas untuk Pemerataan Pembangunan Kawasan Sumber Ekonomi Terpadu Berbasis Agroindustri	-		4.000.000,00	KELURAHAN PADANG KAPUK
	7.01.01.2.06.0006	Penyediaan Bahan Bacaan dan Peraturan Perundang-undangan														
			Jumlah Dokumen Bahan Bacaan dan Peraturan Perundang-Undangan yang Disediakan				1 Dokumen	1.600.000,00	Kab. Bengkulu Selatan, Kota Manna, Padang Kapuk	DANA ALOKASI UMUM (DAU)	-	2. Pengembangan Infrastruktur yang Tangguh dan Berkelanjutan serta Perluasan Konektivitas untuk Pemerataan Pembangunan Kawasan Sumber Ekonomi Terpadu Berbasis Agroindustri	-		1.500.000,00	KELURAHAN PADANG KAPUK
	7.01.01.2.07	Pengadaan Barang Milik Daerah Penunjang Urusan Pemerintah Daerah	-	-			-	0,00			-	2. Pengembangan Infrastruktur yang Tangguh dan Berkelanjutan serta Perluasan Konektivitas untuk Pemerataan Pembangunan Kawasan Sumber Ekonomi Terpadu Berbasis Agroindustri	-	-	6.000.000,00	KELURAHAN PADANG KAPUK

NO	KODE	URUSAN / BIDANG URUSAN / PROGRAM / OUTCOME / KEGIATAN / SUB KEGIATAN	INDIKATOR PROGRAM / KEGIATAN / SUB KEGIATAN	TARGET AKHIR PERIODE RENSTRA OPD	REALISASI CAPAIAN RENJA OPD TAHUN 2024	PRAKIRAAN CAPAIAN TARGET RENJA OPD TAHUN 2025	CAPAIAN KINERJA DAN KERANGKA PENDANAAN						KELOMPOK SASARAN	PRAKIRAAN MAJU RENCANA TAHUN 2027		PERANGKAT DAERAH PENANGGUNG JAWAB
							TARGET 2026	PAGU INDIKATIF (Rp)	LOKASI	SUMBER DANA	PRIORITAS			TARGET	PAGU INDIKATIF (Rp)	
											NASIONAL	DAERAH				
1	2	3	4	5	6	7	8	9	10	11	12	13	14	15	16	17
	7.01.01.2.07.0011	Pengadaan Sarana dan Prasarana Pendukung Gedung Kantor atau Bangunan Lainnya														
			Jumlah Unit Sarana dan Prasarana Pendukung Gedung Kantor atau Bangunan Lainnya yang Disediakan				1 Unit	0,00	Kab. Bengkulu Selatan, Kota Manna, Padang Kapuk	DANA ALOKASI UMUM (DAU)	-	2. Pengembangan Infrastruktur yang Tangguh dan Berkelanjutan serta Perluasan Konektivitas untuk Pemerataan Pembangunan Kawasan Sumber Ekonomi Terpadu Berbasis Agroindustri	-		6.000.000,00	KELURAHAN PADANG KAPUK
	7.01.01.2.08	Penyediaan Jasa Penunjang Urusan Pemerintahan Daerah	-	-			-	2.395.000,00			-	2. Pengembangan Infrastruktur yang Tangguh dan Berkelanjutan serta Perluasan Konektivitas untuk Pemerataan Pembangunan Kawasan Sumber Ekonomi Terpadu Berbasis Agroindustri	-	-	2.400.000,00	KELURAHAN PADANG KAPUK
	7.01.01.2.08.0002	Penyediaan Jasa Komunikasi, Sumber Daya Air dan Listrik														
			Jumlah Laporan Penyediaan Jasa Komunikasi, Sumber Daya Air dan Listrik yang Disediakan				1 Laporan	2.395.000,00	Kab. Bengkulu Selatan, Kota Manna, Padang Kapuk	DANA ALOKASI UMUM (DAU)	-	2. Pengembangan Infrastruktur yang Tangguh dan Berkelanjutan serta Perluasan Konektivitas untuk Pemerataan Pembangunan Kawasan Sumber Ekonomi Terpadu Berbasis Agroindustri	-		2.400.000,00	KELURAHAN PADANG KAPUK

NO	KODE	URUSAN / BIDANG URUSAN / PROGRAM / OUTCOME / KEGIATAN / SUB KEGIATAN	INDIKATOR PROGRAM / KEGIATAN / SUB KEGIATAN	TARGET AKHIR PERIODE RENSTRA OPD	REALISASI CAPAIAN RENJA OPD TAHUN 2024	PRAKIRAAN CAPAIAN TARGET RENJA OPD TAHUN 2025	CAPAIAN KINERJA DAN KERANGKA PENDANAAN						KELOMPOK SASARAN	PRAKIRAAN MAJU RENCANA TAHUN 2027		PERANGKAT DAERAH PENANGGUNG JAWAB
							TARGET 2026	PAGU INDIKATIF (Rp)	LOKASI	SUMBER DANA	PRIORITAS			TARGET	PAGU INDIKATIF (Rp)	
											NASIONAL	DAERAH				
1	2	3	4	5	6	7	8	9	10	11	12	13	14	15	16	17
	7.01.01.2.09	Pemeliharaan Barang Milik Daerah Penunjang Urusan Pemerintahan Daerah	-	-			-	4.086.000,00			-	2. Pengembangan Infrastruktur yang Tangguh dan Berkelanjutan serta Perluasan Konektivitas untuk Pemerataan Pembangunan Kawasan Sumber Ekonomi Terpadu Berbasis Agroindustri	-	-	4.200.000,00	KELURAHAN PADANG KAPUK
	7.01.01.2.09.0002	Penyediaan Jasa Pemeliharaan, Biaya Pemeliharaan, Pajak dan Perizinan Kendaraan Dinas Operasional atau Lapangan														
			Jumlah Kendaraan Dinas Operasional atau Lapangan yang Dipelihara dan dibayarkan Pajak dan Perizinannya				1 Unit	4.086.000,00	Kab. Bengkulu Selatan, Kota Manna, Padang Kapuk	DANA ALOKASI UMUM (DAU)	-	2. Pengembangan Infrastruktur yang Tangguh dan Berkelanjutan serta Perluasan Konektivitas untuk Pemerataan Pembangunan Kawasan Sumber Ekonomi Terpadu Berbasis Agroindustri	-		4.200.000,00	KELURAHAN PADANG KAPUK
2.	**7.01.03**	**PROGRAM PEMBERDAYAAN MASYARAKAT DESA DAN KELURAHAN**	**-**	**-**			**-**	**202.212.000,00**						**-**	**207.000.000,00**	
	7.01.03.2.02	Kegiatan Pemberdayaan Kelurahan	-	-			-	202.212.000,00			-	1. Percepatan Pengentasan Kemiskinan dan Peningkatan Kualitas SDM yang Berdaya Saing Pembangunan Manusia dan Pengentasan Kemiskinan	-	-	207.000.000,00	KELURAHAN PADANG KAPUK

NO	KODE	URUSAN / BIDANG URUSAN / PROGRAM / OUTCOME / KEGIATAN / SUB KEGIATAN	INDIKATOR PROGRAM / KEGIATAN / SUB KEGIATAN	TARGET AKHIR PERIODE RENSTRA OPD	REALISASI CAPAIAN RENJA OPD TAHUN 2024	PRAKIRAAN CAPAIAN TARGET RENJA OPD TAHUN 2025	CAPAIAN KINERJA DAN KERANGKA PENDANAAN						KELOMPOK SASARAN	PRAKIRAAN MAJU RENCANA TAHUN 2027		PERANGKAT DAERAH PENANGGUNG JAWAB
							TARGET 2026	PAGU INDIKATIF (Rp)	LOKASI	SUMBER DANA	PRIORITAS			TARGET	PAGU INDIKATIF (Rp)	
											NASIONAL	DAERAH				
1	2	3	4	5	6	7	8	9	10	11	12	13	14	15	16	17
	7.01.03.2.02.0002	Pembangunan Sarana dan Prasarana Kelurahan														
			Jumlah Sarana dan Prasarana Kelurahan yang Terbangun				12 bulan Unit	170.140.000,00	Kab. Bengkulu Selatan, Kota Manna, Padang Kapuk	DANA ALOKASI UMUM (DAU)	-	1. Percepatan Pengentasan Kemiskinan dan Peningkatan Kualitas SDM yang Berdaya Saing Pembangunan Manusia dan Pengentasan Kemiskinan	-		167.000.000,00	KELURAHAN PADANG KAPUK
	7.01.03.2.02.0003	Pemberdayaan Masyarakat di Kelurahan														
			Jumlah Pokmas dan Ormas yang Melaksanakan Pemberdayaan Masyarakat di Kelurahan				1 Pokmas / Ormas	32.072.000,00	Kab. Bengkulu Selatan, Kota Manna, Padang Kapuk	DANA ALOKASI UMUM (DAU)	-	1. Percepatan Pengentasan Kemiskinan dan Peningkatan Kualitas SDM yang Berdaya Saing Pembangunan Manusia dan Pengentasan Kemiskinan	-		40.000.000,00	KELURAHAN PADANG KAPUK
		KELURAHAN KOTA MEDAN						**319.902.500,00**							**320.800.000,00**	
	7	**UNSUR KEWILAYAHAN**						**319.902.500,00**							**320.800.000,00**	
	7.01	**KECAMATAN**						**319.902.500,00**							**320.800.000,00**	
1.	**7.01.01**	**PROGRAM PENUNJANG URUSAN PEMERINTAHAN DAERAH KABUPATEN/KOTA**	**-**	**-**			**-**	**122.677.500,00**						**-**	**119.300.000,00**	

NO	KODE	URUSAN / BIDANG URUSAN / PROGRAM / OUTCOME / KEGIATAN / SUB KEGIATAN	INDIKATOR PROGRAM / KEGIATAN / SUB KEGIATAN	TARGET AKHIR PERIODE RENSTRA OPD	REALISASI CAPAIAN RENJA OPD TAHUN 2024	PRAKIRAAN CAPAIAN TARGET RENJA OPD TAHUN 2025	CAPAIAN KINERJA DAN KERANGKA PENDANAAN						KELOMPOK SASARAN	PRAKIRAAN MAJU RENCANA TAHUN 2027		PERANGKAT DAERAH PENANGGUNG JAWAB
							TARGET 2026	PAGU INDIKATIF (Rp)	LOKASI	SUMBER DANA	PRIORITAS			TARGET	PAGU INDIKATIF (Rp)	
											NASIONAL	DAERAH				
1	2	3	4	5	6	7	8	9	10	11	12	13	14	15	16	17
	7.01.01.2.02	Administrasi Keuangan Perangkat Daerah	-	-			-	98.800.000,00			-	2. Pengembangan Infrastruktur yang Tangguh dan Berkelanjutan serta Perluasan Konektivitas untuk Pemerataan Pembangunan Kawasan Sumber Ekonomi Terpadu Berbasis Agroindustri	-	-	90.000.000,00	KELURAHAN KOTA MEDAN
	7.01.01.2.02.0002	Penyediaan Administrasi Pelaksanaan Tugas ASN														
			Jumlah Dokumen Hasil Penyediaan Administrasi Pelaksanaan Tugas ASN				100% Dokumen	98.800.000,00	Kab. Bengkulu Selatan, Kota Manna, Kota Medan	DANA ALOKASI UMUM (DAU)	-	2. Pengembangan Infrastruktur yang Tangguh dan Berkelanjutan serta Perluasan Konektivitas untuk Pemerataan Pembangunan Kawasan Sumber Ekonomi Terpadu Berbasis Agroindustri	-		90.000.000,00	KELURAHAN KOTA MEDAN
	7.01.01.2.06	Administrasi Umum Perangkat Daerah	-	-			-	21.095.000,00			-	2. Pengembangan Infrastruktur yang Tangguh dan Berkelanjutan serta Perluasan Konektivitas untuk Pemerataan Pengembangan Infrastruktur Berkualitas dan Berkeadilan Berwawasan Lingkungan	-	-	26.000.000,00	KELURAHAN KOTA MEDAN

NO	KODE	URUSAN / BIDANG URUSAN / PROGRAM / OUTCOME / KEGIATAN / SUB KEGIATAN	INDIKATOR PROGRAM / KEGIATAN / SUB KEGIATAN	TARGET AKHIR PERIODE RENSTRA OPD	REALISASI CAPAIAN RENJA OPD TAHUN 2024	PRAKIRAAN CAPAIAN TARGET RENJA OPD TAHUN 2025	CAPAIAN KINERJA DAN KERANGKA PENDANAAN						KELOMPOK SASARAN	PRAKIRAAN MAJU RENCANA TAHUN 2027		PERANGKAT DAERAH PENANGGUNG JAWAB
							TARGET 2026	PAGU INDIKATIF (Rp)	LOKASI	SUMBER DANA	PRIORITAS			TARGET	PAGU INDIKATIF (Rp)	
											NASIONAL	DAERAH				
1	2	3	4	5	6	7	8	9	10	11	12	13	14	15	16	17
	7.01.01.2.06.0004	Penyediaan Bahan Logistik Kantor														
			Jumlah Paket Bahan Logistik Kantor yang Disediakan				1 Paket	12.567.000,00	Kab. Bengkulu Selatan, Kota Manna, Kota Medan	DANA ALOKASI UMUM (DAU)	-	2. Pengembangan Infrastruktur yang Tangguh dan Berkelanjutan serta Perluasan Konektivitas untuk Pemerataan Pengembangan Infrastruktur Berkualitas dan Berkeadilan Berwawasan Lingkungan	-		15.000.000,00	KELURAHAN KOTA MEDAN
	7.01.01.2.06.0005	Penyediaan Barang Cetakan dan Penggandaan														
			Jumlah Paket Barang Cetakan dan Penggandaan yang Disediakan				1 Paket	8.528.000,00	Kab. Bengkulu Selatan, Kota Manna, Kota Medan	DANA ALOKASI UMUM (DAU)	-	2. Pengembangan Infrastruktur yang Tangguh dan Berkelanjutan serta Perluasan Konektivitas untuk Pemerataan Pembangunan Kawasan Sumber Ekonomi Terpadu Berbasis Agroindustri	-		8.000.000,00	KELURAHAN KOTA MEDAN
	7.01.01.2.06.0006	Penyediaan Bahan Bacaan dan Peraturan Perundang-undangan														

NO	KODE	URUSAN / BIDANG URUSAN / PROGRAM / OUTCOME / KEGIATAN / SUB KEGIATAN	INDIKATOR PROGRAM / KEGIATAN / SUB KEGIATAN	TARGET AKHIR PERIODE RENSTRA OPD	REALISASI CAPAIAN RENJA OPD TAHUN 2024	PRAKIRAAN CAPAIAN TARGET RENJA OPD TAHUN 2025	CAPAIAN KINERJA DAN KERANGKA PENDANAAN						KELOMPOK SASARAN	PRAKIRAAN MAJU RENCANA TAHUN 2027		PERANGKAT DAERAH PENANGGUNG JAWAB
							TARGET 2026	PAGU INDIKATIF (Rp)	LOKASI	SUMBER DANA	PRIORITAS			TARGET	PAGU INDIKATIF (Rp)	
											NASIONAL	DAERAH				
1	2	3	4	5	6	7	8	9	10	11	12	13	14	15	16	17
			Jumlah Dokumen Bahan Bacaan dan Peraturan Perundang-Undangan yang Disediakan				1 Dokumen	0,00	Kab. Bengkulu Selatan, Kota Manna, Kota Medan	-	-	2. Pengembangan Infrastruktur yang Tangguh dan Berkelanjutan serta Perluasan Konektivitas untuk Pemerataan Pengembangan Infrastruktur Berkualitas dan Berkeadilan Berwawasan Lingkungan	-		3.000.000,00	KELURAHAN KOTA MEDAN
	7.01.01.2.08	Penyediaan Jasa Penunjang Urusan Pemerintahan Daerah	-	-			-	210.000,00			-	2. Pengembangan Infrastruktur yang Tangguh dan Berkelanjutan serta Perluasan Konektivitas untuk Pemerataan Pengembangan Infrastruktur Berkualitas dan Berkeadilan Berwawasan Lingkungan	-	-	300.000,00	KELURAHAN KOTA MEDAN
	7.01.01.2.08.0002	Penyediaan Jasa Komunikasi, Sumber Daya Air dan Listrik														

NO	KODE	URUSAN / BIDANG URUSAN / PROGRAM / OUTCOME / KEGIATAN / SUB KEGIATAN	INDIKATOR PROGRAM / KEGIATAN / SUB KEGIATAN	TARGET AKHIR PERIODE RENSTRA OPD	REALISASI CAPAIAN RENJA OPD TAHUN 2024	PRAKIRAAN CAPAIAN TARGET RENJA OPD TAHUN 2025	CAPAIAN KINERJA DAN KERANGKA PENDANAAN						KELOMPOK SASARAN	PRAKIRAAN MAJU RENCANA TAHUN 2027		PERANGKAT DAERAH PENANGGUNG JAWAB
							TARGET 2026	PAGU INDIKATIF (Rp)	LOKASI	SUMBER DANA	PRIORITAS			TARGET	PAGU INDIKATIF (Rp)	
											NASIONAL	DAERAH				
1	2	3	4	5	6	7	8	9	10	11	12	13	14	15	16	17
			Jumlah Laporan Penyediaan Jasa Komunikasi, Sumber Daya Air dan Listrik yang Disediakan				100% Laporan	210.000,00	Kab. Bengkulu Selatan, Kota Manna, Kota Medan	DANA ALOKASI UMUM (DAU)	-	2. Pengembangan Infrastruktur yang Tangguh dan Berkelanjutan serta Perluasan Konektivitas untuk Pemerataan Pengembangan Infrastruktur Berkualitas dan Berkeadilan Berwawasan Lingkungan	-		300.000,00	KELURAHAN KOTA MEDAN
	7.01.01.2.09	Pemeliharaan Barang Milik Daerah Penunjang Urusan Pemerintahan Daerah	-	-			-	2.572.500,00			-	2. Pengembangan Infrastruktur yang Tangguh dan Berkelanjutan serta Perluasan Konektivitas untuk Pemerataan Pengembangan Infrastruktur Berkualitas dan Berkeadilan Berwawasan Lingkungan	-	-	3.000.000,00	KELURAHAN KOTA MEDAN
	7.01.01.2.09.0002	Penyediaan Jasa Pemeliharaan, Biaya Pemeliharaan, Pajak dan Perizinan Kendaraan Dinas Operasional atau Lapangan														

NO	KODE	URUSAN / BIDANG URUSAN / PROGRAM / OUTCOME / KEGIATAN / SUB KEGIATAN	INDIKATOR PROGRAM / KEGIATAN / SUB KEGIATAN	TARGET AKHIR PERIODE RENSTRA OPD	REALISASI CAPAIAN RENJA OPD TAHUN 2024	PRAKIRAAN CAPAIAN TARGET RENJA OPD TAHUN 2025	CAPAIAN KINERJA DAN KERANGKA PENDANAAN						KELOMPOK SASARAN	PRAKIRAAN MAJU RENCANA TAHUN 2027		PERANGKAT DAERAH PENANGGUNG JAWAB
							TARGET 2026	PAGU INDIKATIF (Rp)	LOKASI	SUMBER DANA	PRIORITAS			TARGET	PAGU INDIKATIF (Rp)	
											NASIONAL	DAERAH				
1	2	3	4	5	6	7	8	9	10	11	12	13	14	15	16	17
			Jumlah Kendaraan Dinas Operasional atau Lapangan yang Dipelihara dan dibayarkan Pajak dan Perizinannya				1 Unit	2.572.500,00	Kab. Bengkulu Selatan, Kota Manna, Kota Medan	DANA ALOKASI UMUM (DAU)	-	2. Pengembangan Infrastruktur yang Tangguh dan Berkelanjutan serta Perluasan Konektivitas untuk Pemerataan Pengembangan Infrastruktur Berkualitas dan Berkeadilan Berwawasan Lingkungan	-		3.000.000,00	KELURAHAN KOTA MEDAN
2.	**7.01.03**	**PROGRAM PEMBERDAYAAN MASYARAKAT DESA DAN KELURAHAN**	**-**	**-**			**-**	**197.225.000,00**						**-**	**201.500.000,00**	
	7.01.03.2.02	Kegiatan Pemberdayaan Kelurahan	-	-			-	197.225.000,00			-	1. Percepatan Pengentasan Kemiskinan dan Peningkatan Kualitas SDM yang Berdaya Saing Pembangunan Manusia dan Pengentasan Kemiskinan	-	-	201.500.000,00	KELURAHAN KOTA MEDAN
	7.01.03.2.02.0002	Pembangunan Sarana dan Prasarana Kelurahan														
			Jumlah Sarana dan Prasarana Kelurahan yang Terbangun				1 Unit	163.000.000,00	Kab. Bengkulu Selatan, Kota Manna, Kota Medan	DANA ALOKASI UMUM (DAU)	-	1. Percepatan Pengentasan Kemiskinan dan Peningkatan Kualitas SDM yang Berdaya Saing Pembangunan Manusia dan Pengentasan Kemiskinan	-		152.500.000,00	KELURAHAN KOTA MEDAN
	7.01.03.2.02.0003	Pemberdayaan Masyarakat di Kelurahan														

NO	KODE	URUSAN / BIDANG URUSAN / PROGRAM / OUTCOME / KEGIATAN / SUB KEGIATAN	INDIKATOR PROGRAM / KEGIATAN / SUB KEGIATAN	TARGET AKHIR PERIODE RENSTRA OPD	REALISASI CAPAIAN RENJA OPD TAHUN 2024	PRAKIRAAN CAPAIAN TARGET RENJA OPD TAHUN 2025	CAPAIAN KINERJA DAN KERANGKA PENDANAAN						KELOMPOK SASARAN	PRAKIRAAN MAJU RENCANA TAHUN 2027		PERANGKAT DAERAH PENANGGUNG JAWAB
							TARGET 2026	PAGU INDIKATIF (Rp)	LOKASI	SUMBER DANA	PRIORITAS			TARGET	PAGU INDIKATIF (Rp)	
											NASIONAL	DAERAH				
1	2	3	4	5	6	7	8	9	10	11	12	13	14	15	16	17
			Jumlah Pokmas dan Ormas yang Melaksanakan Pemberdayaan Masyarakat di Kelurahan				100% Pokmas / Ormas	34.225.000,00	Kab. Bengkulu Selatan, Kota Manna, Kota Medan	DANA ALOKASI UMUM (DAU)	-	1. Percepatan Pengentasan Kemiskinan dan Peningkatan Kualitas SDM yang Berdaya Saing Pembangunan Manusia dan Pengentasan Kemiskinan	-		49.000.000,00	KELURAHAN KOTA MEDAN
		KELURAHAN IBUL						**335.594.000,00**							**349.980.000,00**	
	7	**UNSUR KEWILAYAHAN**						**335.594.000,00**							**349.980.000,00**	
	7.01	**KECAMATAN**						**335.594.000,00**							**349.980.000,00**	
1.	**7.01.01**	**PROGRAM PENUNJANG URUSAN PEMERINTAHAN DAERAH KABUPATEN/KOTA**	**-**	**-**			**-**	**135.594.000,00**						**-**	**139.980.000,00**	
	7.01.01.2.02	Administrasi Keuangan Perangkat Daerah	-	-			-	117.800.000,00			-	2. Pengembangan Infrastruktur yang Tangguh dan Berkelanjutan serta Perluasan Konektivitas untuk Pemerataan Pembangunan Kawasan Sumber Ekonomi Terpadu Berbasis Agroindustri	-	-	118.000.000,00	KELURAHAN IBUL
	7.01.01.2.02.0002	Penyediaan Administrasi Pelaksanaan Tugas ASN														

NO	KODE	URUSAN / BIDANG URUSAN / PROGRAM / OUTCOME / KEGIATAN / SUB KEGIATAN	INDIKATOR PROGRAM / KEGIATAN / SUB KEGIATAN	TARGET AKHIR PERIODE RENSTRA OPD	REALISASI CAPAIAN RENJA OPD TAHUN 2024	PRAKIRAAN CAPAIAN TARGET RENJA OPD TAHUN 2025	CAPAIAN KINERJA DAN KERANGKA PENDANAAN						KELOMPOK SASARAN	PRAKIRAAN MAJU RENCANA TAHUN 2027		PERANGKAT DAERAH PENANGGUNG JAWAB
							TARGET 2026	PAGU INDIKATIF (Rp)	LOKASI	SUMBER DANA	PRIORITAS			TARGET	PAGU INDIKATIF (Rp)	
											NASIONAL	DAERAH				
1	2	3	4	5	6	7	8	9	10	11	12	13	14	15	16	17
			Jumlah Dokumen Hasil Penyediaan Administrasi Pelaksanaan Tugas ASN				12 Bulan Dokumen	117.800.000,00	Kab. Bengkulu Selatan, Kota Manna, Ibul	DANA ALOKASI UMUM (DAU)	-	2. Pengembangan Infrastruktur yang Tangguh dan Berkelanjutan serta Perluasan Konektivitas untuk Pemerataan Pembangunan Kawasan Sumber Ekonomi Terpadu Berbasis Agroindustri	-		118.000.000,00	KELURAHAN IBUL
	7.01.01.2.06	Administrasi Umum Perangkat Daerah	-	-			-	12.276.000,00			-	2. Pengembangan Infrastruktur yang Tangguh dan Berkelanjutan serta Perluasan Konektivitas untuk Pemerataan Pengembangan Infrastruktur Berkualitas dan Berkeadilan Berwawasan Lingkungan	-	-	11.440.000,00	KELURAHAN IBUL
	7.01.01.2.06.0004	Penyediaan Bahan Logistik Kantor														
			Jumlah Paket Bahan Logistik Kantor yang Disediakan				1 Paket	10.836.000,00	Kab. Bengkulu Selatan, Kota Manna, Ibul	DANA ALOKASI UMUM (DAU)	-	2. Pengembangan Infrastruktur yang Tangguh dan Berkelanjutan serta Perluasan Konektivitas untuk Pemerataan Pengembangan Infrastruktur Berkualitas dan Berkeadilan Berwawasan Lingkungan	-		8.000.000,00	KELURAHAN IBUL

NO	KODE	URUSAN / BIDANG URUSAN / PROGRAM / OUTCOME / KEGIATAN / SUB KEGIATAN	INDIKATOR PROGRAM / KEGIATAN / SUB KEGIATAN	TARGET AKHIR PERIODE RENSTRA OPD	REALISASI CAPAIAN RENJA OPD TAHUN 2024	PRAKIRAAN CAPAIAN TARGET RENJA OPD TAHUN 2025	CAPAIAN KINERJA DAN KERANGKA PENDANAAN						KELOMPOK SASARAN	PRAKIRAAN MAJU RENCANA TAHUN 2027		PERANGKAT DAERAH PENANGGUNG JAWAB
							TARGET 2026	PAGU INDIKATIF (Rp)	LOKASI	SUMBER DANA	PRIORITAS			TARGET	PAGU INDIKATIF (Rp)	
											NASIONAL	DAERAH				
1	2	3	4	5	6	7	8	9	10	11	12	13	14	15	16	17
	7.01.01.2.06.0005	Penyediaan Barang Cetakan dan Penggandaan														
			0				0 0	0,00	-	-	-	-	-		2.000.000,00	KELURAHAN IBUL
	7.01.01.2.06.0006	Penyediaan Bahan Bacaan dan Peraturan Perundang-undangan														
			Jumlah Dokumen Bahan Bacaan dan Peraturan Perundang-Undangan yang Disediakan				12 bulan Dokumen	1.440.000,00	Kab. Bengkulu Selatan, Kota Manna, Ibul	DANA ALOKASI UMUM (DAU)	-	2. Pengembangan Infrastruktur yang Tangguh dan Berkelanjutan serta Perluasan Konektivitas untuk Pemerataan Pengembangan Infrastruktur Berkualitas dan Berkeadilan Berwawasan Lingkungan	-		1.440.000,00	KELURAHAN IBUL
	7.01.01.2.07	Pengadaan Barang Milik Daerah Penunjang Urusan Pemerintah Daerah	-	-			-	3.497.000,00			-	2. Pengembangan Infrastruktur yang Tangguh dan Berkelanjutan serta Perluasan Konektivitas untuk Pemerataan Pengembangan Infrastruktur Berkualitas dan Berkeadilan Berwawasan Lingkungan	-	-	8.000.000,00	KELURAHAN IBUL
	7.01.01.2.07.0011	Pengadaan Sarana dan Prasarana Pendukung Gedung Kantor atau Bangunan Lainnya														

NO	KODE	URUSAN / BIDANG URUSAN / PROGRAM / OUTCOME / KEGIATAN / SUB KEGIATAN	INDIKATOR PROGRAM / KEGIATAN / SUB KEGIATAN	TARGET AKHIR PERIODE RENSTRA OPD	REALISASI CAPAIAN RENJA OPD TAHUN 2024	PRAKIRAAN CAPAIAN TARGET RENJA OPD TAHUN 2025	CAPAIAN KINERJA DAN KERANGKA PENDANAAN						KELOMPOK SASARAN	PRAKIRAAN MAJU RENCANA TAHUN 2027		PERANGKAT DAERAH PENANGGUNG JAWAB
							TARGET 2026	PAGU INDIKATIF (Rp)	LOKASI	SUMBER DANA	PRIORITAS			TARGET	PAGU INDIKATIF (Rp)	
											NASIONAL	DAERAH				
1	2	3	4	5	6	7	8	9	10	11	12	13	14	15	16	17
			Jumlah Unit Sarana dan Prasarana Pendukung Gedung Kantor atau Bangunan Lainnya yang Disediakan				1 Unit	3.497.000,00	Kab. Bengkulu Selatan, Kota Manna, Ibul	DANA ALOKASI UMUM (DAU)	-	2. Pengembangan Infrastruktur yang Tangguh dan Berkelanjutan serta Perluasan Konektivitas untuk Pemerataan Pengembangan Infrastruktur Berkualitas dan Berkeadilan Berwawasan Lingkungan	-		8.000.000,00	KELURAHAN IBUL
	7.01.01.2.08	Penyediaan Jasa Penunjang Urusan Pemerintahan Daerah	-	-			-	540.000,00			-	2. Pengembangan Infrastruktur yang Tangguh dan Berkelanjutan serta Perluasan Konektivitas untuk Pemerataan Pengembangan Infrastruktur Berkualitas dan Berkeadilan Berwawasan Lingkungan	-	-	540.000,00	KELURAHAN IBUL
	7.01.01.2.08.0002	Penyediaan Jasa Komunikasi, Sumber Daya Air dan Listrik														

NO	KODE	URUSAN / BIDANG URUSAN / PROGRAM / OUTCOME / KEGIATAN / SUB KEGIATAN	INDIKATOR PROGRAM / KEGIATAN / SUB KEGIATAN	TARGET AKHIR PERIODE RENSTRA OPD	REALISASI CAPAIAN RENJA OPD TAHUN 2024	PRAKIRAAN CAPAIAN TARGET RENJA OPD TAHUN 2025	CAPAIAN KINERJA DAN KERANGKA PENDANAAN						KELOMPOK SASARAN	PRAKIRAAN MAJU RENCANA TAHUN 2027		PERANGKAT DAERAH PENANGGUNG JAWAB
							TARGET 2026	PAGU INDIKATIF (Rp)	LOKASI	SUMBER DANA	PRIORITAS			TARGET	PAGU INDIKATIF (Rp)	
											NASIONAL	DAERAH				
1	2	3	4	5	6	7	8	9	10	11	12	13	14	15	16	17
			Jumlah Laporan Penyediaan Jasa Komunikasi, Sumber Daya Air dan Listrik yang Disediakan				12 bulan Laporan	540.000,00	Kab. Bengkulu Selatan, Kota Manna, Ibul	DANA ALOKASI UMUM (DAU)	-	2. Pengembangan Infrastruktur yang Tangguh dan Berkelanjutan serta Perluasan Konektivitas untuk Pemerataan Pengembangan Infrastruktur Berkualitas dan Berkeadilan Berwawasan Lingkungan	-		540.000,00	KELURAHAN IBUL
	7.01.01.2.09	Pemeliharaan Barang Milik Daerah Penunjang Urusan Pemerintahan Daerah	-	-			-	1.481.000,00			-	2. Pengembangan Infrastruktur yang Tangguh dan Berkelanjutan serta Perluasan Konektivitas untuk Pemerataan Pengembangan Infrastruktur Berkualitas dan Berkeadilan Berwawasan Lingkungan	-	-	2.000.000,00	KELURAHAN IBUL
	7.01.01.2.09.0002	Penyediaan Jasa Pemeliharaan, Biaya Pemeliharaan, Pajak dan Perizinan Kendaraan Dinas Operasional atau Lapangan														

NO	KODE	URUSAN / BIDANG URUSAN / PROGRAM / OUTCOME / KEGIATAN / SUB KEGIATAN	INDIKATOR PROGRAM / KEGIATAN / SUB KEGIATAN	TARGET AKHIR PERIODE RENSTRA OPD	REALISASI CAPAIAN RENJA OPD TAHUN 2024	PRAKIRAAN CAPAIAN TARGET RENJA OPD TAHUN 2025	CAPAIAN KINERJA DAN KERANGKA PENDANAAN						KELOMPOK SASARAN	PRAKIRAAN MAJU RENCANA TAHUN 2027		PERANGKAT DAERAH PENANGGUNG JAWAB
							TARGET 2026	PAGU INDIKATIF (Rp)	LOKASI	SUMBER DANA	PRIORITAS			TARGET	PAGU INDIKATIF (Rp)	
											NASIONAL	DAERAH				
1	2	3	4	5	6	7	8	9	10	11	12	13	14	15	16	17
			Jumlah Kendaraan Dinas Operasional atau Lapangan yang Dipelihara dan dibayarkan Pajak dan Perizinannya				1 Unit	1.481.000,00	Kab. Bengkulu Selatan, Kota Manna, Ibul	DANA ALOKASI UMUM (DAU)	-	2. Pengembangan Infrastruktur yang Tangguh dan Berkelanjutan serta Perluasan Konektivitas untuk Pemerataan Pengembangan Infrastruktur Berkualitas dan Berkeadilan Berwawasan Lingkungan	-		2.000.000,00	KELURAHAN IBUL
2.	**7.01.03**	**PROGRAM PEMBERDAYAAN MASYARAKAT DESA DAN KELURAHAN**	**-**	**-**			**-**	**200.000.000,00**						**-**	**210.000.000,00**	
	7.01.03.2.02	Kegiatan Pemberdayaan Kelurahan	-	-			-	200.000.000,00			-	1. Percepatan Pengentasan Kemiskinan dan Peningkatan Kualitas SDM yang Berdaya Saing Pembangunan Manusia dan Pengentasan Kemiskinan	-	-	210.000.000,00	KELURAHAN IBUL
	7.01.03.2.02.0002	Pembangunan Sarana dan Prasarana Kelurahan														
			Jumlah Sarana dan Prasarana Kelurahan yang Terbangun				100% Unit	167.480.000,00	Kab. Bengkulu Selatan, Kota Manna, Ibul	DANA ALOKASI UMUM (DAU)	-	1. Percepatan Pengentasan Kemiskinan dan Peningkatan Kualitas SDM yang Berdaya Saing Pembangunan Manusia dan Pengentasan Kemiskinan	-		170.000.000,00	KELURAHAN IBUL
	7.01.03.2.02.0003	Pemberdayaan Masyarakat di Kelurahan														

NO	KODE	URUSAN / BIDANG URUSAN / PROGRAM / OUTCOME / KEGIATAN / SUB KEGIATAN	INDIKATOR PROGRAM / KEGIATAN / SUB KEGIATAN	TARGET AKHIR PERIODE RENSTRA OPD	REALISASI CAPAIAN RENJA OPD TAHUN 2024	PRAKIRAAN CAPAIAN TARGET RENJA OPD TAHUN 2025	CAPAIAN KINERJA DAN KERANGKA PENDANAAN						KELOMPOK SASARAN	PRAKIRAAN MAJU RENCANA TAHUN 2027		PERANGKAT DAERAH PENANGGUNG JAWAB
							TARGET 2026	PAGU INDIKATIF (Rp)	LOKASI	SUMBER DANA	PRIORITAS			TARGET	PAGU INDIKATIF (Rp)	
											NASIONAL	DAERAH				
1	2	3	4	5	6	7	8	9	10	11	12	13	14	15	16	17
			Jumlah Pokmas dan Ormas yang Melaksanakan Pemberdayaan Masyarakat di Kelurahan				100% Pokmas / Ormas	32.520.000,00	Kab. Bengkulu Selatan, Kota Manna, Ibul	DANA ALOKASI UMUM (DAU)	-	1. Percepatan Pengentasan Kemiskinan dan Peningkatan Kualitas SDM yang Berdaya Saing Pembangunan Manusia dan Pengentasan Kemiskinan	-		40.000.000,00	KELURAHAN IBUL
		KECAMATAN PASAR MANNA						**7.274.550.124,00**							**4.482.200.000,00**	
	7	**UNSUR KEWILAYAHAN**						**7.265.250.124,00**							**4.469.000.000,00**	
	7.01	**KECAMATAN**						**7.265.250.124,00**							**4.469.000.000,00**	
1.	**7.01.01**	**PROGRAM PENUNJANG URUSAN PEMERINTAHAN DAERAH KABUPATEN/KOTA**	**-**	**-**			**-**	**7.231.869.124,00**						**-**	**4.235.000.000,00**	
	7.01.01.2.01	Perencanaan, Penganggaran, dan Evaluasi Kinerja Perangkat Daerah	*Nilai Laporan AKIP Nilai Laporan Akuntabilitas Kinerja Instansi Pemerintah (AKIP)*	-			85 Nilai 85	8.130.000,00			-	4. Inovasi dan Tata Kelola Pemerintahan Transformasi Tata Kelola Pemerintahan dan Birokrasi Berbasis Teknologi Informasi	-	-	6.000.000,00	KECAMATAN PASAR MANNA
	7.01.01.2.01.0001	Penyusunan Dokumen Perencanaan Perangkat Daerah														
			Jumlah Dokumen Perencanaan Perangkat Daerah				6 Dokumen	5.315.000,00	Kab. Bengkulu Selatan, Pasar Manna, Semua Kel/Desa	DANA ALOKASI UMUM (DAU)	-	4. Inovasi dan Tata Kelola Pemerintahan Transformasi Tata Kelola Pemerintahan dan Birokrasi Berbasis Teknologi Informasi	-		3.500.000,00	KECAMATAN PASAR MANNA
	7.01.01.2.01.0007	Evaluasi Kinerja Perangkat Daerah														

NO	KODE	URUSAN / BIDANG URUSAN / PROGRAM / OUTCOME / KEGIATAN / SUB KEGIATAN	INDIKATOR PROGRAM / KEGIATAN / SUB KEGIATAN	TARGET AKHIR PERIODE RENSTRA OPD	REALISASI CAPAIAN RENJA OPD TAHUN 2024	PRAKIRAAN CAPAIAN TARGET RENJA OPD TAHUN 2025	CAPAIAN KINERJA DAN KERANGKA PENDANAAN						KELOMPOK SASARAN	PRAKIRAAN MAJU RENCANA TAHUN 2027		PERANGKAT DAERAH PENANGGUNG JAWAB
							TARGET 2026	PAGU INDIKATIF (Rp)	LOKASI	SUMBER DANA	PRIORITAS			TARGET	PAGU INDIKATIF (Rp)	
											NASIONAL	DAERAH				
1	2	3	4	5	6	7	8	9	10	11	12	13	14	15	16	17
			Jumlah Laporan Evaluasi Kinerja Perangkat Daerah				4 Laporan	2.815.000,00	Kab. Bengkulu Selatan, Pasar Manna, Semua Kel/Desa	DANA ALOKASI UMUM (DAU)	-	5. Bengkulu Natural (Pengembangan Pariwisata Yang Integratif Dan Kompetitif) Dan Ekonomi Kreatif Transformasi Tata Kelola Pemerintahan dan Birokrasi Berbasis Teknologi Informasi	-		2.500.000,00	KECAMATAN PASAR MANNA
	7.01.01.2.02	Administrasi Keuangan Perangkat Daerah	-	-			-	7.052.810.324,00			-	5. Bengkulu Natural (Pengembangan Pariwisata Yang Integratif Dan Kompetitif) Dan Ekonomi Kreatif Transformasi Tata Kelola Pemerintahan dan Birokrasi Berbasis Teknologi Informasi	-	-	4.100.000.000,00	KECAMATAN PASAR MANNA
	7.01.01.2.02.0001	Penyediaan Gaji dan Tunjangan ASN														

NO	KODE	URUSAN / BIDANG URUSAN / PROGRAM / OUTCOME / KEGIATAN / SUB KEGIATAN	INDIKATOR PROGRAM / KEGIATAN / SUB KEGIATAN	TARGET AKHIR PERIODE RENSTRA OPD	REALISASI CAPAIAN RENJA OPD TAHUN 2024	PRAKIRAAN CAPAIAN TARGET RENJA OPD TAHUN 2025	CAPAIAN KINERJA DAN KERANGKA PENDANAAN						KELOMPOK SASARAN	PRAKIRAAN MAJU RENCANA TAHUN 2027		PERANGKAT DAERAH PENANGGUNG JAWAB
							TARGET 2026	PAGU INDIKATIF (Rp)	LOKASI	SUMBER DANA	PRIORITAS			TARGET	PAGU INDIKATIF (Rp)	
											NASIONAL	DAERAH				
1	2	3	4	5	6	7	8	9	10	11	12	13	14	15	16	17
			Jumlah Orang yang Menerima Gaji dan Tunjangan ASN				62 Orang/bulan	6.944.090.324,00	Kab. Bengkulu Selatan, Pasar Manna, Semua Kel/Desa	DANA ALOKASI UMUM (DAU)	-	5. Bengkulu Natural (Pengembangan Pariwisata Yang Integratif Dan Kompetitif) Dan Ekonomi Kreatif Transformasi Tata Kelola Pemerintahan dan Birokrasi Berbasis Teknologi Informasi	-		4.000.000.000,00	KECAMATAN PASAR MANNA
	7.01.01.2.02.0002	Penyediaan Administrasi Pelaksanaan Tugas ASN														
			Jumlah Dokumen Hasil Penyediaan Administrasi Pelaksanaan Tugas ASN				6 Dokumen	108.720.000,00	Kab. Bengkulu Selatan, Pasar Manna, Semua Kel/Desa	DANA ALOKASI UMUM (DAU)	-	5. Bengkulu Natural (Pengembangan Pariwisata Yang Integratif Dan Kompetitif) Dan Ekonomi Kreatif Transformasi Tata Kelola Pemerintahan dan Birokrasi Berbasis Teknologi Informasi	-		100.000.000,00	KECAMATAN PASAR MANNA

NO	KODE	URUSAN / BIDANG URUSAN / PROGRAM / OUTCOME / KEGIATAN / SUB KEGIATAN	INDIKATOR PROGRAM / KEGIATAN / SUB KEGIATAN	TARGET AKHIR PERIODE RENSTRA OPD	REALISASI CAPAIAN RENJA OPD TAHUN 2024	PRAKIRAAN CAPAIAN TARGET RENJA OPD TAHUN 2025	CAPAIAN KINERJA DAN KERANGKA PENDANAAN						KELOMPOK SASARAN	PRAKIRAAN MAJU RENCANA TAHUN 2027		PERANGKAT DAERAH PENANGGUNG JAWAB
							TARGET 2026	PAGU INDIKATIF (Rp)	LOKASI	SUMBER DANA	PRIORITAS			TARGET	PAGU INDIKATIF (Rp)	
											NASIONAL	DAERAH				
1	2	3	4	5	6	7	8	9	10	11	12	13	14	15	16	17
	7.01.01.2.05	Administrasi Kepegawaian Perangkat Daerah	-	-			-	11.000.000,00			-	5. Bengkulu Natural (Pengembangan Pariwisata Yang Integratif Dan Kompetitif) Dan Ekonomi Kreatif Transformasi Tata Kelola Pemerintahan dan Birokrasi Berbasis Teknologi Informasi	-	-	15.000.000,00	KECAMATAN PASAR MANNA
	7.01.01.2.05.0009	Pendidikan dan Pelatihan Pegawai Berdasarkan Tugas dan Fungsi														
			Jumlah Pegawai Berdasarkan Tugas dan Fungsi yang Mengikuti Pendidikan dan Pelatihan				2 Orang	11.000.000,00	Kab. Bengkulu Selatan, Pasar Manna, Semua Kel/Desa	DANA ALOKASI UMUM (DAU)	-	5. Bengkulu Natural (Pengembangan Pariwisata Yang Integratif Dan Kompetitif) Dan Ekonomi Kreatif Transformasi Tata Kelola Pemerintahan dan Birokrasi Berbasis Teknologi Informasi	-		15.000.000,00	KECAMATAN PASAR MANNA

NO	KODE	URUSAN / BIDANG URUSAN / PROGRAM / OUTCOME / KEGIATAN / SUB KEGIATAN	INDIKATOR PROGRAM / KEGIATAN / SUB KEGIATAN	TARGET AKHIR PERIODE RENSTRA OPD	REALISASI CAPAIAN RENJA OPD TAHUN 2024	PRAKIRAAN CAPAIAN TARGET RENJA OPD TAHUN 2025	CAPAIAN KINERJA DAN KERANGKA PENDANAAN						KELOMPOK SASARAN	PRAKIRAAN MAJU RENCANA TAHUN 2027		PERANGKAT DAERAH PENANGGUNG JAWAB
							TARGET 2026	PAGU INDIKATIF (Rp)	LOKASI	SUMBER DANA	PRIORITAS			TARGET	PAGU INDIKATIF (Rp)	
											NASIONAL	DAERAH				
1	2	3	4	5	6	7	8	9	10	11	12	13	14	15	16	17
	7.01.01.2.06	Administrasi Umum Perangkat Daerah	-	-			-	61.659.200,00			-	5. Bengkulu Natural (Pengembangan Pariwisata Yang Integratif Dan Kompetitif) Dan Ekonomi Kreatif Transformasi Tata Kelola Pemerintahan dan Birokrasi Berbasis Teknologi Informasi	-	-	61.000.000,00	KECAMATAN PASAR MANNA
	7.01.01.2.06.0001	Penyediaan Komponen Instalasi Listrik/Penerangan Bangunan Kantor														
			Jumlah Paket Komponen Instalasi Listrik/Penerangan Bangunan Kantor yang Disediakan				1 Paket	0,00	Kab. Bengkulu Selatan, Pasar Manna, Semua Kel/Desa	DANA ALOKASI UMUM (DAU)	-	5. Bengkulu Natural (Pengembangan Pariwisata Yang Integratif Dan Kompetitif) Dan Ekonomi Kreatif Transformasi Tata Kelola Pemerintahan dan Birokrasi Berbasis Teknologi Informasi	-		1.000.000,00	KECAMATAN PASAR MANNA
	7.01.01.2.06.0004	Penyediaan Bahan Logistik Kantor														

NO	KODE	URUSAN / BIDANG URUSAN / PROGRAM / OUTCOME / KEGIATAN / SUB KEGIATAN	INDIKATOR PROGRAM / KEGIATAN / SUB KEGIATAN	TARGET AKHIR PERIODE RENSTRA OPD	REALISASI CAPAIAN RENJA OPD TAHUN 2024	PRAKIRAAN CAPAIAN TARGET RENJA OPD TAHUN 2025	CAPAIAN KINERJA DAN KERANGKA PENDANAAN						KELOMPOK SASARAN	PRAKIRAAN MAJU RENCANA TAHUN 2027		PERANGKAT DAERAH PENANGGUNG JAWAB
							TARGET 2026	PAGU INDIKATIF (Rp)	LOKASI	SUMBER DANA	PRIORITAS			TARGET	PAGU INDIKATIF (Rp)	
											NASIONAL	DAERAH				
1	2	3	4	5	6	7	8	9	10	11	12	13	14	15	16	17
			Jumlah Paket Bahan Logistik Kantor yang Disediakan				0 Paket	15.036.000,00	Kab. Bengkulu Selatan, Pasar Manna, Semua Kel/Desa	DANA ALOKASI UMUM (DAU)	-	5. Bengkulu Natural (Pengembangan Pariwisata Yang Integratif Dan Kompetitif) Dan Ekonomi Kreatif Transformasi Tata Kelola Pemerintahan dan Birokrasi Berbasis Teknologi Informasi	-		15.000.000,00	KECAMATAN PASAR MANNA
	7.01.01.2.06.0005	Penyediaan Barang Cetakan dan Penggandaan														
			Jumlah Paket Barang Cetakan dan Penggandaan yang Disediakan				1 Paket	5.649.200,00	Kab. Bengkulu Selatan, Pasar Manna, Semua Kel/Desa	DANA ALOKASI UMUM (DAU)	-	5. Bengkulu Natural (Pengembangan Pariwisata Yang Integratif Dan Kompetitif) Dan Ekonomi Kreatif Transformasi Tata Kelola Pemerintahan dan Birokrasi Berbasis Teknologi Informasi	-		5.000.000,00	KECAMATAN PASAR MANNA
	7.01.01.2.06.0009	Penyelenggaraan Rapat Koordinasi dan Konsultasi SKPD														

NO	KODE	URUSAN / BIDANG URUSAN / PROGRAM / OUTCOME / KEGIATAN / SUB KEGIATAN	INDIKATOR PROGRAM / KEGIATAN / SUB KEGIATAN	TARGET AKHIR PERIODE RENSTRA OPD	REALISASI CAPAIAN RENJA OPD TAHUN 2024	PRAKIRAAN CAPAIAN TARGET RENJA OPD TAHUN 2025	CAPAIAN KINERJA DAN KERANGKA PENDANAAN						KELOMPOK SASARAN	PRAKIRAAN MAJU RENCANA TAHUN 2027		PERANGKAT DAERAH PENANGGUNG JAWAB
							TARGET 2026	PAGU INDIKATIF (Rp)	LOKASI	SUMBER DANA	PRIORITAS			TARGET	PAGU INDIKATIF (Rp)	
											NASIONAL	DAERAH				
1	2	3	4	5	6	7	8	9	10	11	12	13	14	15	16	17
			Jumlah Laporan Penyelenggaraan Rapat Koordinasi dan Konsultasi SKPD				1 Laporan	40.974.000,00	Kab. Bengkulu Selatan, Pasar Manna, Semua Kel/Desa	DANA ALOKASI UMUM (DAU)	-	5. Bengkulu Natural (Pengembangan Pariwisata Yang Integratif Dan Kompetitif) Dan Ekonomi Kreatif Optimalisasi Komoditas Unggulan dan Hilirisasi Menuju Kemandirian Ekonomi	-		40.000.000,00	KECAMATAN PASAR MANNA
	7.01.01.2.07	Pengadaan Barang Milik Daerah Penunjang Urusan Pemerintah Daerah	-	-			-	30.304.000,00			-	5. Bengkulu Natural (Pengembangan Pariwisata Yang Integratif Dan Kompetitif) Dan Ekonomi Kreatif Transformasi Tata Kelola Pemerintahan dan Birokrasi Berbasis Teknologi Informasi	-	-	10.000.000,00	KECAMATAN PASAR MANNA
	7.01.01.2.07.0011	Pengadaan Sarana dan Prasarana Pendukung Gedung Kantor atau Bangunan Lainnya														
			Jumlah Unit Sarana dan Prasarana Pendukung Gedung Kantor atau Bangunan Lainnya yang Disediakan				4 Unit	30.304.000,00	Kab. Bengkulu Selatan, Pasar Manna, Semua Kel/Desa	DANA ALOKASI UMUM (DAU)	-	5. Bengkulu Natural (Pengembangan Pariwisata Yang Integratif Dan Kompetitif) Dan Ekonomi Kreatif Transformasi Tata Kelola Pemerintahan dan Birokrasi Berbasis Teknologi Informasi	-		10.000.000,00	KECAMATAN PASAR MANNA

NO	KODE	URUSAN / BIDANG URUSAN / PROGRAM / OUTCOME / KEGIATAN / SUB KEGIATAN	INDIKATOR PROGRAM / KEGIATAN / SUB KEGIATAN	TARGET AKHIR PERIODE RENSTRA OPD	REALISASI CAPAIAN RENJA OPD TAHUN 2024	PRAKIRAAN CAPAIAN TARGET RENJA OPD TAHUN 2025	CAPAIAN KINERJA DAN KERANGKA PENDANAAN						KELOMPOK SASARAN	PRAKIRAAN MAJU RENCANA TAHUN 2027		PERANGKAT DAERAH PENANGGUNG JAWAB
							TARGET 2026	PAGU INDIKATIF (Rp)	LOKASI	SUMBER DANA	PRIORITAS			TARGET	PAGU INDIKATIF (Rp)	
											NASIONAL	DAERAH				
1	2	3	4	5	6	7	8	9	10	11	12	13	14	15	16	17
	7.01.01.2.08	Penyediaan Jasa Penunjang Urusan Pemerintahan Daerah	-	-			-	26.691.600,00			-	5. Bengkulu Natural (Pengembangan Pariwisata Yang Integratif Dan Kompetitif) Dan Ekonomi Kreatif Transformasi Tata Kelola Pemerintahan dan Birokrasi Berbasis Teknologi Informasi	-	-	10.000.000,00	KECAMATAN PASAR MANNA
	7.01.01.2.08.0002	Penyediaan Jasa Komunikasi, Sumber Daya Air dan Listrik														
			Jumlah Laporan Penyediaan Jasa Komunikasi, Sumber Daya Air dan Listrik yang Disediakan				3 Laporan	26.691.600,00	Kab. Bengkulu Selatan, Pasar Manna, Semua Kel/Desa	DANA ALOKASI UMUM (DAU)	-	5. Bengkulu Natural (Pengembangan Pariwisata Yang Integratif Dan Kompetitif) Dan Ekonomi Kreatif Transformasi Tata Kelola Pemerintahan dan Birokrasi Berbasis Teknologi Informasi	-		10.000.000,00	KECAMATAN PASAR MANNA

NO	KODE	URUSAN / BIDANG URUSAN / PROGRAM / OUTCOME / KEGIATAN / SUB KEGIATAN	INDIKATOR PROGRAM / KEGIATAN / SUB KEGIATAN	TARGET AKHIR PERIODE RENSTRA OPD	REALISASI CAPAIAN RENJA OPD TAHUN 2024	PRAKIRAAN CAPAIAN TARGET RENJA OPD TAHUN 2025	CAPAIAN KINERJA DAN KERANGKA PENDANAAN						KELOMPOK SASARAN	PRAKIRAAN MAJU RENCANA TAHUN 2027		PERANGKAT DAERAH PENANGGUNG JAWAB
							TARGET 2026	PAGU INDIKATIF (Rp)	LOKASI	SUMBER DANA	PRIORITAS			TARGET	PAGU INDIKATIF (Rp)	
											NASIONAL	DAERAH				
1	2	3	4	5	6	7	8	9	10	11	12	13	14	15	16	17
	7.01.01.2.09	Pemeliharaan Barang Milik Daerah Penunjang Urusan Pemerintahan Daerah	-	-			-	41.274.000,00			-	5. Bengkulu Natural (Pengembangan Pariwisata Yang Integratif Dan Kompetitif) Dan Ekonomi Kreatif Transformasi Tata Kelola Pemerintahan dan Birokrasi Berbasis Teknologi Informasi	-	-	33.000.000,00	KECAMATAN PASAR MANNA
	7.01.01.2.09.0001	Penyediaan Jasa Pemeliharaan, Biaya Pemeliharaan, dan Pajak Kendaraan Perorangan Dinas atau Kendaraan Dinas Jabatan														
			Jumlah Kendaraan Perorangan Dinas atau Kendaraan Dinas Jabatan yang Dipelihara dan dibayarkan Pajaknya				5 Unit	41.274.000,00	Kab. Bengkulu Selatan, Pasar Manna, Semua Kel/Desa	DANA ALOKASI UMUM (DAU)	-	5. Bengkulu Natural (Pengembangan Pariwisata Yang Integratif Dan Kompetitif) Dan Ekonomi Kreatif Transformasi Tata Kelola Pemerintahan dan Birokrasi Berbasis Teknologi Informasi	-		30.000.000,00	KECAMATAN PASAR MANNA
	7.01.01.2.09.0006	Pemeliharaan Peralatan dan Mesin Lainnya														

NO	KODE	URUSAN / BIDANG URUSAN / PROGRAM / OUTCOME / KEGIATAN / SUB KEGIATAN	INDIKATOR PROGRAM / KEGIATAN / SUB KEGIATAN	TARGET AKHIR PERIODE RENSTRA OPD	REALISASI CAPAIAN RENJA OPD TAHUN 2024	PRAKIRAAN CAPAIAN TARGET RENJA OPD TAHUN 2025	CAPAIAN KINERJA DAN KERANGKA PENDANAAN						KELOMPOK SASARAN	PRAKIRAAN MAJU RENCANA TAHUN 2027		PERANGKAT DAERAH PENANGGUNG JAWAB
							TARGET 2026	PAGU INDIKATIF (Rp)	LOKASI	SUMBER DANA	PRIORITAS			TARGET	PAGU INDIKATIF (Rp)	
											NASIONAL	DAERAH				
1	2	3	4	5	6	7	8	9	10	11	12	13	14	15	16	17
			Jumlah Peralatan dan Mesin Lainnya yang Dipelihara				2 Unit	0,00	Kab. Bengkulu Selatan, Pasar Manna, Semua Kel/Desa	DANA ALOKASI UMUM (DAU)	-	5. Bengkulu Natural (Pengembangan Pariwisata Yang Integratif Dan Kompetitif) Dan Ekonomi Kreatif Transformasi Tata Kelola Pemerintahan dan Birokrasi Berbasis Teknologi Informasi	-		3.000.000,00	KECAMATAN PASAR MANNA
2.	**7.01.02**	**PROGRAM PENYELENGGARAAN PEMERINTAHAN DAN PELAYANAN PUBLIK**	**-**	**-**			**-**	**5.433.000,00**						**-**	**6.000.000,00**	
	7.01.02.2.01	Koordinasi Penyelenggaraan Kegiatan Pemerintahan di Tingkat Kecamatan	*indeks kepuasan Masyarakat (IKM) dalam Pelayanan Publik*	-			90	3.283.000,00			-	5. Bengkulu Natural (Pengembangan Pariwisata Yang Integratif Dan Kompetitif) Dan Ekonomi Kreatif Transformasi Tata Kelola Pemerintahan dan Birokrasi Berbasis Teknologi Informasi	-	-	3.000.000,00	KECAMATAN PASAR MANNA
	7.01.02.2.01.0001	Koordinasi/Sinergi Perencanaan dan Pelaksanaan Kegiatan Pemerintahan dengan Perangkat Daerah dan Instansi Vertikal Terkait														

NO	KODE	URUSAN / BIDANG URUSAN / PROGRAM / OUTCOME / KEGIATAN / SUB KEGIATAN	INDIKATOR PROGRAM / KEGIATAN / SUB KEGIATAN	TARGET AKHIR PERIODE RENSTRA OPD	REALISASI CAPAIAN RENJA OPD TAHUN 2024	PRAKIRAAN CAPAIAN TARGET RENJA OPD TAHUN 2025	CAPAIAN KINERJA DAN KERANGKA PENDANAAN						KELOMPOK SASARAN	PRAKIRAAN MAJU RENCANA TAHUN 2027		PERANGKAT DAERAH PENANGGUNG JAWAB
							TARGET 2026	PAGU INDIKATIF (Rp)	LOKASI	SUMBER DANA	PRIORITAS			TARGET	PAGU INDIKATIF (Rp)	
											NASIONAL	DAERAH				
1	2	3	4	5	6	7	8	9	10	11	12	13	14	15	16	17
			Jumlah Laporan Koordinasi/Sinergi Perencanaan dan Pelaksanaan Kegiatan Pemerintahan dengan Perangkat Daerah dan Instansi Vertikal Terkait				1 Laporan	3.283.000,00	Kab. Bengkulu Selatan, Pasar Manna, Semua Kel/Desa	DANA ALOKASI UMUM (DAU)	-	5. Bengkulu Natural (Pengembangan Pariwisata Yang Integratif Dan Kompetitif) Dan Ekonomi Kreatif Transformasi Tata Kelola Pemerintahan dan Birokrasi Berbasis Teknologi Informasi	-		3.000.000,00	KECAMATAN PASAR MANNA
	7.01.02.2.02	Penyelenggaraan Urusan Pemerintahan yang Tidak Dilaksanakan oleh Unit Kerja Perangkat Daerah yang Ada di Kecamatan	-	-			-	2.150.000,00			-	5. Bengkulu Natural (Pengembangan Pariwisata Yang Integratif Dan Kompetitif) Dan Ekonomi Kreatif Transformasi Tata Kelola Pemerintahan dan Birokrasi Berbasis Teknologi Informasi	-	-	3.000.000,00	KECAMATAN PASAR MANNA
	7.01.02.2.02.0003	Peningkatan Efektifitas Pelaksanaan Pelayanan kepada Masyarakat di Wilayah Kecamatan														

NO	KODE	URUSAN / BIDANG URUSAN / PROGRAM / OUTCOME / KEGIATAN / SUB KEGIATAN	INDIKATOR PROGRAM / KEGIATAN / SUB KEGIATAN	TARGET AKHIR PERIODE RENSTRA OPD	REALISASI CAPAIAN RENJA OPD TAHUN 2024	PRAKIRAAN CAPAIAN TARGET RENJA OPD TAHUN 2025	CAPAIAN KINERJA DAN KERANGKA PENDANAAN						KELOMPOK SASARAN	PRAKIRAAN MAJU RENCANA TAHUN 2027		PERANGKAT DAERAH PENANGGUNG JAWAB
							TARGET 2026	PAGU INDIKATIF (Rp)	LOKASI	SUMBER DANA	PRIORITAS			TARGET	PAGU INDIKATIF (Rp)	
											NASIONAL	DAERAH				
1	2	3	4	5	6	7	8	9	10	11	12	13	14	15	16	17
			Jumlah Laporan Peningkatan Efektifitas Pelaksanaan Pelayanan kepada Masyarakat di Wilayah Kecamatan				1 Laporan	2.150.000,00	Kab. Bengkulu Selatan, Pasar Manna, Semua Kel/Desa	DANA ALOKASI UMUM (DAU)	-	5. Bengkulu Natural (Pengembangan Pariwisata Yang Integratif Dan Kompetitif) Dan Ekonomi Kreatif Transformasi Tata Kelola Pemerintahan dan Birokrasi Berbasis Teknologi Informasi	-		3.000.000,00	KECAMATAN PASAR MANNA
3.	**7.01.03**	**PROGRAM PEMBERDAYAAN MASYARAKAT DESA DAN KELURAHAN**	**-**	**-**			**-**	**13.820.000,00**						**-**	**213.000.000,00**	
	7.01.03.2.01	Koordinasi Kegiatan Pemberdayaan Desa	-	-			-	10.520.000,00			-	5. Bengkulu Natural (Pengembangan Pariwisata Yang Integratif Dan Kompetitif) Dan Ekonomi Kreatif Transformasi Tata Kelola Pemerintahan dan Birokrasi Berbasis Teknologi Informasi	-	-	10.000.000,00	KECAMATAN PASAR MANNA
	7.01.03.2.01.0001	Peningkatan Partisipasi Masyarakat dalam Forum Musyawarah Perencanaan Pembangunan di Desa														

NO	KODE	URUSAN / BIDANG URUSAN / PROGRAM / OUTCOME / KEGIATAN / SUB KEGIATAN	INDIKATOR PROGRAM / KEGIATAN / SUB KEGIATAN	TARGET AKHIR PERIODE RENSTRA OPD	REALISASI CAPAIAN RENJA OPD TAHUN 2024	PRAKIRAAN CAPAIAN TARGET RENJA OPD TAHUN 2025	CAPAIAN KINERJA DAN KERANGKA PENDANAAN						KELOMPOK SASARAN	PRAKIRAAN MAJU RENCANA TAHUN 2027		PERANGKAT DAERAH PENANGGUNG JAWAB
							TARGET 2026	PAGU INDIKATIF (Rp)	LOKASI	SUMBER DANA	PRIORITAS			TARGET	PAGU INDIKATIF (Rp)	
											NASIONAL	DAERAH				
1	2	3	4	5	6	7	8	9	10	11	12	13	14	15	16	17
			Jumlah Lembaga Kemasyarakatan yang Berpartisipasi dalam Forum Musyawarah Perencanaan Pembangunan di Desa				4 Lembaga Kemasyarakatan	6.300.000,00	Kab. Bengkulu Selatan, Pasar Manna, Semua Kel/Desa	DANA ALOKASI UMUM (DAU)	-	5. Bengkulu Natural (Pengembangan Pariwisata Yang Integratif Dan Kompetitif) Dan Ekonomi Kreatif Transformasi Tata Kelola Pemerintahan dan Birokrasi Berbasis Teknologi Informasi	-		5.000.000,00	KECAMATAN PASAR MANNA
	7.01.03.2.01.0003	Peningkatan Efektifitas Kegiatan Pemberdayaan Masyarakat di Wilayah Kecamatan														
			Jumlah Laporan Peningkatan Efektivitas Kegiatan Pemberdayaan Masyarakat di Wilayah Kecamatan				1 Laporan	4.220.000,00	Kab. Bengkulu Selatan, Pasar Manna, Semua Kel/Desa	DANA ALOKASI UMUM (DAU)	-	5. Bengkulu Natural (Pengembangan Pariwisata Yang Integratif Dan Kompetitif) Dan Ekonomi Kreatif Transformasi Tata Kelola Pemerintahan dan Birokrasi Berbasis Teknologi Informasi	-		5.000.000,00	KECAMATAN PASAR MANNA

NO	KODE	URUSAN / BIDANG URUSAN / PROGRAM / OUTCOME / KEGIATAN / SUB KEGIATAN	INDIKATOR PROGRAM / KEGIATAN / SUB KEGIATAN	TARGET AKHIR PERIODE RENSTRA OPD	REALISASI CAPAIAN RENJA OPD TAHUN 2024	PRAKIRAAN CAPAIAN TARGET RENJA OPD TAHUN 2025	CAPAIAN KINERJA DAN KERANGKA PENDANAAN						KELOMPOK SASARAN	PRAKIRAAN MAJU RENCANA TAHUN 2027		PERANGKAT DAERAH PENANGGUNG JAWAB
							TARGET 2026	PAGU INDIKATIF (Rp)	LOKASI	SUMBER DANA	PRIORITAS			TARGET	PAGU INDIKATIF (Rp)	
											NASIONAL	DAERAH				
1	2	3	4	5	6	7	8	9	10	11	12	13	14	15	16	17
	7.01.03.2.02	Kegiatan Pemberdayaan Kelurahan	-	-			-	0,00			-	5. Bengkulu Natural (Pengembangan Pariwisata Yang Integratif Dan Kompetitif) Dan Ekonomi Kreatif Transformasi Tata Kelola Pemerintahan dan Birokrasi Berbasis Teknologi Informasi	-	-	200.000.000,00	KECAMATAN PASAR MANNA
	7.01.03.2.02.0002	Pembangunan Sarana dan Prasarana Kelurahan														
			Jumlah Sarana dan Prasarana Kelurahan yang Terbangun				1 Unit	0,00	Kab. Bengkulu Selatan, Pasar Manna, Semua Kel/Desa	DANA ALOKASI UMUM (DAU)	-	5. Bengkulu Natural (Pengembangan Pariwisata Yang Integratif Dan Kompetitif) Dan Ekonomi Kreatif Transformasi Tata Kelola Pemerintahan dan Birokrasi Berbasis Teknologi Informasi	-		100.000.000,00	KECAMATAN PASAR MANNA
	7.01.03.2.02.0003	Pemberdayaan Masyarakat di Kelurahan														

NO	KODE	URUSAN / BIDANG URUSAN / PROGRAM / OUTCOME / KEGIATAN / SUB KEGIATAN	INDIKATOR PROGRAM / KEGIATAN / SUB KEGIATAN	TARGET AKHIR PERIODE RENSTRA OPD	REALISASI CAPAIAN RENJA OPD TAHUN 2024	PRAKIRAAN CAPAIAN TARGET RENJA OPD TAHUN 2025	CAPAIAN KINERJA DAN KERANGKA PENDANAAN						KELOMPOK SASARAN	PRAKIRAAN MAJU RENCANA TAHUN 2027		PERANGKAT DAERAH PENANGGUNG JAWAB
							TARGET 2026	PAGU INDIKATIF (Rp)	LOKASI	SUMBER DANA	PRIORITAS			TARGET	PAGU INDIKATIF (Rp)	
											NASIONAL	DAERAH				
1	2	3	4	5	6	7	8	9	10	11	12	13	14	15	16	17
			Jumlah Pokmas dan Ormas yang Melaksanakan Pemberdayaan Masyarakat di Kelurahan				1 Pokmas / Ormas	0,00	Kab. Bengkulu Selatan, Pasar Manna, Semua Kel/Desa	DANA ALOKASI UMUM (DAU)	-	5. Bengkulu Natural (Pengembangan Pariwisata Yang Integratif Dan Kompetitif) Dan Ekonomi Kreatif Transformasi Tata Kelola Pemerintahan dan Birokrasi Berbasis Teknologi Informasi	-		100.000.000,00	KECAMATAN PASAR MANNA
	7.01.03.2.03	Pemberdayaan Lembaga Kemasyarakatan Tingkat Kecamatan	-	-			-	3.300.000,00			-	5. Bengkulu Natural (Pengembangan Pariwisata Yang Integratif Dan Kompetitif) Dan Ekonomi Kreatif Transformasi Tata Kelola Pemerintahan dan Birokrasi Berbasis Teknologi Informasi	-	-	3.000.000,00	KECAMATAN PASAR MANNA
	7.01.03.2.03.0004	Fasilitasi Pengembangan Usaha Ekonomi Masyarakat														

NO	KODE	URUSAN / BIDANG URUSAN / PROGRAM / OUTCOME / KEGIATAN / SUB KEGIATAN	INDIKATOR PROGRAM / KEGIATAN / SUB KEGIATAN	TARGET AKHIR PERIODE RENSTRA OPD	REALISASI CAPAIAN RENJA OPD TAHUN 2024	PRAKIRAAN CAPAIAN TARGET RENJA OPD TAHUN 2025	CAPAIAN KINERJA DAN KERANGKA PENDANAAN						KELOMPOK SASARAN	PRAKIRAAN MAJU RENCANA TAHUN 2027		PERANGKAT DAERAH PENANGGUNG JAWAB
							TARGET 2026	PAGU INDIKATIF (Rp)	LOKASI	SUMBER DANA	PRIORITAS			TARGET	PAGU INDIKATIF (Rp)	
											NASIONAL	DAERAH				
1	2	3	4	5	6	7	8	9	10	11	12	13	14	15	16	17
			Jumlah Laporan Fasilitasi Pengembangan Usaha Ekonomi Masyarakat				0 Laporan	3.300.000,00	Kab. Bengkulu Selatan, Pasar Manna, Semua Kel/Desa	DANA ALOKASI UMUM (DAU)	-	5. Bengkulu Natural (Pengembangan Pariwisata Yang Integratif Dan Kompetitif) Dan Ekonomi Kreatif Transformasi Tata Kelola Pemerintahan dan Birokrasi Berbasis Teknologi Informasi	-		3.000.000,00	KECAMATAN PASAR MANNA
4.	**7.01.06**	**PROGRAM PEMBINAAN DAN PENGAWASAN PEMERINTAHAN DESA**	**-**	**-**			**-**	**14.128.000,00**						**-**	**15.000.000,00**	
	7.01.06.2.01	Fasilitasi, Rekomendasi dan Koordinasi Pembinaan dan Pengawasan Pemerintahan Desa	-	-			-	14.128.000,00			-	5. Bengkulu Natural (Pengembangan Pariwisata Yang Integratif Dan Kompetitif) Dan Ekonomi Kreatif Transformasi Tata Kelola Pemerintahan dan Birokrasi Berbasis Teknologi Informasi	-	-	15.000.000,00	KECAMATAN PASAR MANNA
	7.01.06.2.01.0001	Fasilitasi Penyusunan Peraturan Desa dan Peraturan Kepala Desa														

NO	KODE	URUSAN / BIDANG URUSAN / PROGRAM / OUTCOME / KEGIATAN / SUB KEGIATAN	INDIKATOR PROGRAM / KEGIATAN / SUB KEGIATAN	TARGET AKHIR PERIODE RENSTRA OPD	REALISASI CAPAIAN RENJA OPD TAHUN 2024	PRAKIRAAN CAPAIAN TARGET RENJA OPD TAHUN 2025	CAPAIAN KINERJA DAN KERANGKA PENDANAAN						KELOMPOK SASARAN	PRAKIRAAN MAJU RENCANA TAHUN 2027		PERANGKAT DAERAH PENANGGUNG JAWAB
							TARGET 2026	PAGU INDIKATIF (Rp)	LOKASI	SUMBER DANA	PRIORITAS			TARGET	PAGU INDIKATIF (Rp)	
											NASIONAL	DAERAH				
1	2	3	4	5	6	7	8	9	10	11	12	13	14	15	16	17
			Jumlah Dokumen yang Difasilitasi dalam rangka Penyusunan Peraturan Desa dan Peraturan Kepala Desa				1 Dokumen	2.718.000,00	Kab. Bengkulu Selatan, Pasar Manna, Semua Kel/Desa	DANA ALOKASI UMUM (DAU)	-	5. Bengkulu Natural (Pengembangan Pariwisata Yang Integratif Dan Kompetitif) Dan Ekonomi Kreatif Transformasi Tata Kelola Pemerintahan dan Birokrasi Berbasis Teknologi Informasi	-		3.000.000,00	KECAMATAN PASAR MANNA
	7.01.06.2.01.0002	Fasilitasi Administrasi Tata Pemerintahan Desa														
			Jumlah Dokumen yang Difasilitasi dalam rangka Administrasi Tata Pemerintahan Desa				1 Dokumen	1.600.000,00	Kab. Bengkulu Selatan, Pasar Manna, Semua Kel/Desa	DANA ALOKASI UMUM (DAU)	-	5. Bengkulu Natural (Pengembangan Pariwisata Yang Integratif Dan Kompetitif) Dan Ekonomi Kreatif Transformasi Tata Kelola Pemerintahan dan Birokrasi Berbasis Teknologi Informasi	-		3.000.000,00	KECAMATAN PASAR MANNA
	7.01.06.2.01.0003	Fasilitasi Pengelolaan Keuangan Desa dan Pendayagunaan Aset Desa														

NO	KODE	URUSAN / BIDANG URUSAN / PROGRAM / OUTCOME / KEGIATAN / SUB KEGIATAN	INDIKATOR PROGRAM / KEGIATAN / SUB KEGIATAN	TARGET AKHIR PERIODE RENSTRA OPD	REALISASI CAPAIAN RENJA OPD TAHUN 2024	PRAKIRAAN CAPAIAN TARGET RENJA OPD TAHUN 2025	CAPAIAN KINERJA DAN KERANGKA PENDANAAN						KELOMPOK SASARAN	PRAKIRAAN MAJU RENCANA TAHUN 2027		PERANGKAT DAERAH PENANGGUNG JAWAB
							TARGET 2026	PAGU INDIKATIF (Rp)	LOKASI	SUMBER DANA	PRIORITAS			TARGET	PAGU INDIKATIF (Rp)	
											NASIONAL	DAERAH				
1	2	3	4	5	6	7	8	9	10	11	12	13	14	15	16	17
			Jumlah Dokumen yang Difasilitasi dalam rangka Pengelolaan Keuangan Desa dan Pendayagunaan Aset Desa				1 Dokumen	2.718.000,00	Kab. Bengkulu Selatan, Pasar Manna, Semua Kel/Desa	DANA ALOKASI UMUM (DAU)	-	5. Bengkulu Natural (Pengembangan Pariwisata Yang Integratif Dan Kompetitif) Dan Ekonomi Kreatif Transformasi Tata Kelola Pemerintahan dan Birokrasi Berbasis Teknologi Informasi	-		3.000.000,00	KECAMATAN PASAR MANNA
	7.01.06.2.01.0011	Fasilitasi Penyelenggaraan Ketenteraman dan Ketertiban Umum														
			Jumlah Dokumen Fasilitasi dalam rangka Penyelenggaraan Ketenteraman dan Ketertiban Umum				1 Dokumen	5.492.000,00	Kab. Bengkulu Selatan, Pasar Manna, Semua Kel/Desa	DANA ALOKASI UMUM (DAU)	-	5. Bengkulu Natural (Pengembangan Pariwisata Yang Integratif Dan Kompetitif) Dan Ekonomi Kreatif Transformasi Tata Kelola Pemerintahan dan Birokrasi Berbasis Teknologi Informasi	-		3.000.000,00	KECAMATAN PASAR MANNA
	7.01.06.2.01.0013	Fasilitasi Penyusunan Perencanaan Pembangunan Partisipatif														

NO	KODE	URUSAN / BIDANG URUSAN / PROGRAM / OUTCOME / KEGIATAN / SUB KEGIATAN	INDIKATOR PROGRAM / KEGIATAN / SUB KEGIATAN	TARGET AKHIR PERIODE RENSTRA OPD	REALISASI CAPAIAN RENJA OPD TAHUN 2024	PRAKIRAAN CAPAIAN TARGET RENJA OPD TAHUN 2025	CAPAIAN KINERJA DAN KERANGKA PENDANAAN						KELOMPOK SASARAN	PRAKIRAAN MAJU RENCANA TAHUN 2027		PERANGKAT DAERAH PENANGGUNG JAWAB
							TARGET 2026	PAGU INDIKATIF (Rp)	LOKASI	SUMBER DANA	PRIORITAS			TARGET	PAGU INDIKATIF (Rp)	
											NASIONAL	DAERAH				
1	2	3	4	5	6	7	8	9	10	11	12	13	14	15	16	17
			Jumlah Dokumen Fasilitasi dalam rangka Perencanaan Pembangunan Partisipatif				1 Dokumen	1.600.000,00	Kab. Bengkulu Selatan, Pasar Manna, Semua Kel/Desa	DANA ALOKASI UMUM (DAU)	-	5. Bengkulu Natural (Pengembangan Pariwisata Yang Integratif Dan Kompetitif) Dan Ekonomi Kreatif Transformasi Tata Kelola Pemerintahan dan Birokrasi Berbasis Teknologi Informasi	-		3.000.000,00	KECAMATAN PASAR MANNA
	X	**NON URUSAN**						**9.300.000,00**							**13.200.000,00**	
	X.XX	**URUSAN PEMERINTAHAN BIDANG XX**						**9.300.000,00**							**13.200.000,00**	
1.	**X.XX.01**	**PROGRAM PENUNJANG URUSAN PEMERINTAHAN DAERAH KABUPATEN/KOTA**	**-**	**-**			**-**	**9.300.000,00**						**-**	**13.200.000,00**	
	X.XX.01.2.06	Administrasi Umum Perangkat Daerah	-	-			-	9.300.000,00			-	5. Bengkulu Natural (Pengembangan Pariwisata Yang Integratif Dan Kompetitif) Dan Ekonomi Kreatif Transformasi Tata Kelola Pemerintahan dan Birokrasi Berbasis Teknologi Informasi	-	-	3.200.000,00	KECAMATAN PASAR MANNA
	X.XX.01.2.06.0006	Penyediaan Bahan Bacaan dan Peraturan Perundang-undangan														

NO	KODE	URUSAN / BIDANG URUSAN / PROGRAM / OUTCOME / KEGIATAN / SUB KEGIATAN	INDIKATOR PROGRAM / KEGIATAN / SUB KEGIATAN	TARGET AKHIR PERIODE RENSTRA OPD	REALISASI CAPAIAN RENJA OPD TAHUN 2024	PRAKIRAAN CAPAIAN TARGET RENJA OPD TAHUN 2025	CAPAIAN KINERJA DAN KERANGKA PENDANAAN						KELOMPOK SASARAN	PRAKIRAAN MAJU RENCANA TAHUN 2027		PERANGKAT DAERAH PENANGGUNG JAWAB
							TARGET 2026	PAGU INDIKATIF (Rp)	LOKASI	SUMBER DANA	PRIORITAS			TARGET	PAGU INDIKATIF (Rp)	
											NASIONAL	DAERAH				
1	2	3	4	5	6	7	8	9	10	11	12	13	14	15	16	17
			Jumlah Dokumen Bahan Bacaan dan Peraturan Perundang-Undangan yang Disediakan				1 Dokumen	9.300.000,00	Kab. Bengkulu Selatan, Pasar Manna, Semua Kel/Desa	DANA ALOKASI UMUM (DAU)	-	5. Bengkulu Natural (Pengembangan Pariwisata Yang Integratif Dan Kompetitif) Dan Ekonomi Kreatif Transformasi Tata Kelola Pemerintahan dan Birokrasi Berbasis Teknologi Informasi	-		3.200.000,00	KECAMATAN PASAR MANNA
	X.XX.01.2.09	Pemeliharaan Barang Milik Daerah Penunjang Urusan Pemerintahan Daerah	-	-			-	0,00			-	5. Bengkulu Natural (Pengembangan Pariwisata Yang Integratif Dan Kompetitif) Dan Ekonomi Kreatif Transformasi Tata Kelola Pemerintahan dan Birokrasi Berbasis Teknologi Informasi	-	-	10.000.000,00	KECAMATAN PASAR MANNA
	X.XX.01.2.09.0009	Pemeliharaan/Rehabilitasi Gedung Kantor dan Bangunan Lainnya														

NO	KODE	URUSAN / BIDANG URUSAN / PROGRAM / OUTCOME / KEGIATAN / SUB KEGIATAN	INDIKATOR PROGRAM / KEGIATAN / SUB KEGIATAN	TARGET AKHIR PERIODE RENSTRA OPD	REALISASI CAPAIAN RENJA OPD TAHUN 2024	PRAKIRAAN CAPAIAN TARGET RENJA OPD TAHUN 2025	CAPAIAN KINERJA DAN KERANGKA PENDANAAN						KELOMPOK SASARAN	PRAKIRAAN MAJU RENCANA TAHUN 2027		PERANGKAT DAERAH PENANGGUNG JAWAB
							TARGET 2026	PAGU INDIKATIF (Rp)	LOKASI	SUMBER DANA	PRIORITAS			TARGET	PAGU INDIKATIF (Rp)	
											NASIONAL	DAERAH				
1	2	3	4	5	6	7	8	9	10	11	12	13	14	15	16	17
			Jumlah Gedung Kantor dan Bangunan Lainnya yang Dipelihara/Direhabilitasi				2 Unit	0,00	Kab. Bengkulu Selatan, Pasar Manna, Semua Kel/Desa	DANA ALOKASI UMUM (DAU)	-	5. Bengkulu Natural (Pengembangan Pariwisata Yang Integratif Dan Kompetitif) Dan Ekonomi Kreatif Transformasi Tata Kelola Pemerintahan dan Birokrasi Berbasis Teknologi Informasi	-		10.000.000,00	KECAMATAN PASAR MANNA
		KELURAHAN TANJUNG MULIA						**175.792.000,00**							**313.858.400,00**	
	7	**UNSUR KEWILAYAHAN**						**175.792.000,00**							**313.858.400,00**	
	7.01	**KECAMATAN**						**175.792.000,00**							**313.858.400,00**	
1.	**7.01.01**	**PROGRAM PENUNJANG URUSAN PEMERINTAHAN DAERAH KABUPATEN/KOTA**	**-**	**-**			**-**	**129.860.000,00**						**-**	**113.800.000,00**	
	7.01.01.2.02	Administrasi Keuangan Perangkat Daerah	-	-			-	97.200.000,00			-	4. Inovasi dan Tata Kelola Pemerintahan Transformasi Tata Kelola Pemerintahan dan Birokrasi Berbasis Teknologi Informasi	-	-	83.048.000,00	KELURAHAN TANJUNG MULIA
	7.01.01.2.02.0002	Penyediaan Administrasi Pelaksanaan Tugas ASN														
			0				1 0	97.200.000,00	Kab. Bengkulu Selatan, Pasar Manna, Tanjung Mulia	DANA ALOKASI UMUM (DAU)	-	4. Inovasi dan Tata Kelola Pemerintahan Transformasi Tata Kelola Pemerintahan dan Birokrasi Berbasis Teknologi Informasi	-		83.048.000,00	KELURAHAN TANJUNG MULIA
	7.01.01.2.06	Administrasi Umum Perangkat Daerah	-	-			-	19.100.000,00			-	-	-	-	18.023.170,00	KELURAHAN TANJUNG MULIA

NO	KODE	URUSAN / BIDANG URUSAN / PROGRAM / OUTCOME / KEGIATAN / SUB KEGIATAN	INDIKATOR PROGRAM / KEGIATAN / SUB KEGIATAN	TARGET AKHIR PERIODE RENSTRA OPD	REALISASI CAPAIAN RENJA OPD TAHUN 2024	PRAKIRAAN CAPAIAN TARGET RENJA OPD TAHUN 2025	CAPAIAN KINERJA DAN KERANGKA PENDANAAN						KELOMPOK SASARAN	PRAKIRAAN MAJU RENCANA TAHUN 2027		PERANGKAT DAERAH PENANGGUNG JAWAB
							TARGET 2026	PAGU INDIKATIF (Rp)	LOKASI	SUMBER DANA	PRIORITAS			TARGET	PAGU INDIKATIF (Rp)	
											NASIONAL	DAERAH				
1	2	3	4	5	6	7	8	9	10	11	12	13	14	15	16	17
	7.01.01.2.06.0004	Penyediaan Bahan Logistik Kantor														
			0				0 0	8.046.000,00	Kab. Bengkulu Selatan, Pasar Manna, Tanjung Mulia	DANA ALOKASI UMUM (DAU)	-	-	-		9.923.170,00	KELURAHAN TANJUNG MULIA
	7.01.01.2.06.0005	Penyediaan Barang Cetakan dan Penggandaan														
			0				0 0	3.854.000,00	Kab. Bengkulu Selatan, Pasar Manna, Tanjung Mulia	DANA ALOKASI UMUM (DAU)	-	-	-		1.860.000,00	KELURAHAN TANJUNG MULIA
	7.01.01.2.06.0006	Penyediaan Bahan Bacaan dan Peraturan Perundang-undangan														
			0				0 0	7.200.000,00	Kab. Bengkulu Selatan, Pasar Manna, Tanjung Mulia	DANA ALOKASI UMUM (DAU)	-	-	-		6.240.000,00	KELURAHAN TANJUNG MULIA
	7.01.01.2.07	Pengadaan Barang Milik Daerah Penunjang Urusan Pemerintah Daerah	-	-			-	6.474.000,00			-	-	-	-	6.550.000,00	KELURAHAN TANJUNG MULIA
	7.01.01.2.07.0011	Pengadaan Sarana dan Prasarana Pendukung Gedung Kantor atau Bangunan Lainnya														
			0				0 0	6.474.000,00	Kab. Bengkulu Selatan, Pasar Manna, Tanjung Mulia	DANA ALOKASI UMUM (DAU)	-	-	-		6.550.000,00	KELURAHAN TANJUNG MULIA
	7.01.01.2.08	Penyediaan Jasa Penunjang Urusan Pemerintahan Daerah	-	-			-	6.936.000,00			-	4. Inovasi dan Tata Kelola Pemerintahan Transformasi Tata Kelola Pemerintahan dan Birokrasi Berbasis Teknologi Informasi	-	-	5.704.950,00	KELURAHAN TANJUNG MULIA
	7.01.01.2.08.0002	Penyediaan Jasa Komunikasi, Sumber Daya Air dan Listrik														
			Jumlah Laporan Penyediaan Jasa Komunikasi, Sumber Daya Air dan Listrik yang Disediakan				1 Laporan	6.936.000,00	Kab. Bengkulu Selatan, Pasar Manna, Tanjung Mulia	DANA ALOKASI UMUM (DAU)	-	4. Inovasi dan Tata Kelola Pemerintahan Transformasi Tata Kelola Pemerintahan dan Birokrasi Berbasis Teknologi Informasi	-		5.704.950,00	KELURAHAN TANJUNG MULIA
	7.01.01.2.09	Pemeliharaan Barang Milik Daerah Penunjang Urusan Pemerintahan Daerah	-	-			-	150.000,00			-	-	-	-	473.880,00	KELURAHAN TANJUNG MULIA

NO	KODE	URUSAN / BIDANG URUSAN / PROGRAM / OUTCOME / KEGIATAN / SUB KEGIATAN	INDIKATOR PROGRAM / KEGIATAN / SUB KEGIATAN	TARGET AKHIR PERIODE RENSTRA OPD	REALISASI CAPAIAN RENJA OPD TAHUN 2024	PRAKIRAAN CAPAIAN TARGET RENJA OPD TAHUN 2025	CAPAIAN KINERJA DAN KERANGKA PENDANAAN						KELOMPOK SASARAN	PRAKIRAAN MAJU RENCANA TAHUN 2027		PERANGKAT DAERAH PENANGGUNG JAWAB
							TARGET 2026	PAGU INDIKATIF (Rp)	LOKASI	SUMBER DANA	PRIORITAS			TARGET	PAGU INDIKATIF (Rp)	
											NASIONAL	DAERAH				
1	2	3	4	5	6	7	8	9	10	11	12	13	14	15	16	17
	7.01.01.2.09.0001	Penyediaan Jasa Pemeliharaan, Biaya Pemeliharaan, dan Pajak Kendaraan Perorangan Dinas atau Kendaraan Dinas Jabatan														
			0				0 0	150.000,00	Kab. Bengkulu Selatan, Pasar Manna, Tanjung Mulia	DANA ALOKASI UMUM (DAU)	-	-	-		473.880,00	KELURAHAN TANJUNG MULIA
2.	**7.01.03**	**PROGRAM PEMBERDAYAAN MASYARAKAT DESA DAN KELURAHAN**	**-**	**-**			**-**	**45.932.000,00**						**-**	**200.058.400,00**	
	7.01.03.2.02	Kegiatan Pemberdayaan Kelurahan	-	-			-	45.932.000,00			-	4. Inovasi dan Tata Kelola Pemerintahan Transformasi Tata Kelola Pemerintahan dan Birokrasi Berbasis Teknologi Informasi	-	-	200.058.400,00	KELURAHAN TANJUNG MULIA
	7.01.03.2.02.0002	Pembangunan Sarana dan Prasarana Kelurahan														
			Jumlah Sarana dan Prasarana Kelurahan yang Terbangun				1 Unit	39.537.000,00	Kab. Bengkulu Selatan, Pasar Manna, Tanjung Mulia	DANA ALOKASI UMUM (DAU)	-	4. Inovasi dan Tata Kelola Pemerintahan Transformasi Tata Kelola Pemerintahan dan Birokrasi Berbasis Teknologi Informasi	-		145.118.400,00	KELURAHAN TANJUNG MULIA
	7.01.03.2.02.0003	Pemberdayaan Masyarakat di Kelurahan														
			Jumlah Pokmas dan Ormas yang Melaksanakan Pemberdayaan Masyarakat di Kelurahan				1 Pokmas / Ormas	6.395.000,00	Kab. Bengkulu Selatan, Pasar Manna, Tanjung Mulia	DANA ALOKASI UMUM (DAU)	-	4. Inovasi dan Tata Kelola Pemerintahan Transformasi Tata Kelola Pemerintahan dan Birokrasi Berbasis Teknologi Informasi	-		54.940.000,00	KELURAHAN TANJUNG MULIA
		KELURAHAN GUNUNG MESIR						**247.132.834,00**							**276.873.000,00**	
	7	**UNSUR KEWILAYAHAN**						**247.132.834,00**							**276.873.000,00**	
	7.01	**KECAMATAN**						**247.132.834,00**							**276.873.000,00**	

NO	KODE	URUSAN / BIDANG URUSAN / PROGRAM / OUTCOME / KEGIATAN / SUB KEGIATAN	INDIKATOR PROGRAM / KEGIATAN / SUB KEGIATAN	TARGET AKHIR PERIODE RENSTRA OPD	REALISASI CAPAIAN RENJA OPD TAHUN 2024	PRAKIRAAN CAPAIAN TARGET RENJA OPD TAHUN 2025	CAPAIAN KINERJA DAN KERANGKA PENDANAAN						KELOMPOK SASARAN	PRAKIRAAN MAJU RENCANA TAHUN 2027		PERANGKAT DAERAH PENANGGUNG JAWAB
							TARGET 2026	PAGU INDIKATIF (Rp)	LOKASI	SUMBER DANA	PRIORITAS			TARGET	PAGU INDIKATIF (Rp)	
											NASIONAL	DAERAH				
1	2	3	4	5	6	7	8	9	10	11	12	13	14	15	16	17
1.	**7.01.01**	**PROGRAM PENUNJANG URUSAN PEMERINTAHAN DAERAH KABUPATEN/KOTA**	**-**	**-**			**-**	**80.742.000,00**						**-**	**76.873.000,00**	
	7.01.01.2.02	Administrasi Keuangan Perangkat Daerah	-	-			-	61.200.000,00			-	4. Inovasi dan Tata Kelola Pemerintahan Transformasi Tata Kelola Pemerintahan dan Birokrasi Berbasis Teknologi Informasi	-	-	54.308.000,00	KELURAHAN GUNUNG MESIR
	7.01.01.2.02.0002	Penyediaan Administrasi Pelaksanaan Tugas ASN														
			Jumlah Dokumen Hasil Penyediaan Administrasi Pelaksanaan Tugas ASN				1 Dokumen	61.200.000,00	Kab. Bengkulu Selatan, Pasar Manna, Gunung Mesir	DANA ALOKASI UMUM (DAU)	-	4. Inovasi dan Tata Kelola Pemerintahan Transformasi Tata Kelola Pemerintahan dan Birokrasi Berbasis Teknologi Informasi	-		54.308.000,00	KELURAHAN GUNUNG MESIR
	7.01.01.2.06	Administrasi Umum Perangkat Daerah	-	-			-	10.838.000,00			-	-	-	-	11.439.000,00	KELURAHAN GUNUNG MESIR
	7.01.01.2.06.0004	Penyediaan Bahan Logistik Kantor														
			0				0 0	5.188.000,00	Kab. Bengkulu Selatan, Pasar Manna, Gunung Mesir	DANA ALOKASI UMUM (DAU)	-	-	-		6.245.200,00	KELURAHAN GUNUNG MESIR
	7.01.01.2.06.0005	Penyediaan Barang Cetakan dan Penggandaan														
			Jumlah Paket Barang Cetakan dan Penggandaan yang Disediakan				1 Paket	2.000.000,00	Kab. Bengkulu Selatan, Pasar Manna, Gunung Mesir	DANA ALOKASI UMUM (DAU)	-	4. Inovasi dan Tata Kelola Pemerintahan Transformasi Tata Kelola Pemerintahan dan Birokrasi Berbasis Teknologi Informasi	-		1.785.800,00	KELURAHAN GUNUNG MESIR
	7.01.01.2.06.0006	Penyediaan Bahan Bacaan dan Peraturan Perundang-undangan														

NO	KODE	URUSAN / BIDANG URUSAN / PROGRAM / OUTCOME / KEGIATAN / SUB KEGIATAN	INDIKATOR PROGRAM / KEGIATAN / SUB KEGIATAN	TARGET AKHIR PERIODE RENSTRA OPD	REALISASI CAPAIAN RENJA OPD TAHUN 2024	PRAKIRAAN CAPAIAN TARGET RENJA OPD TAHUN 2025	CAPAIAN KINERJA DAN KERANGKA PENDANAAN						KELOMPOK SASARAN	PRAKIRAAN MAJU RENCANA TAHUN 2027		PERANGKAT DAERAH PENANGGUNG JAWAB
							TARGET 2026	PAGU INDIKATIF (Rp)	LOKASI	SUMBER DANA	PRIORITAS			TARGET	PAGU INDIKATIF (Rp)	
											NASIONAL	DAERAH				
1	2	3	4	5	6	7	8	9	10	11	12	13	14	15	16	17
			0				1 0	3.650.000,00	-	DANA ALOKASI UMUM (DAU)	-	4. Inovasi dan Tata Kelola Pemerintahan Transformasi Tata Kelola Pemerintahan dan Birokrasi Berbasis Teknologi Informasi	-		3.408.000,00	KELURAHAN GUNUNG MESIR
	7.01.01.2.07	Pengadaan Barang Milik Daerah Penunjang Urusan Pemerintah Daerah	-	-			-	7.480.000,00			-	-	-	-	2.325.000,00	KELURAHAN GUNUNG MESIR
	7.01.01.2.07.0011	Pengadaan Sarana dan Prasarana Pendukung Gedung Kantor atau Bangunan Lainnya														
			0				0 0	7.480.000,00	Kab. Bengkulu Selatan, Pasar Manna, Gunung Mesir	DANA ALOKASI UMUM (DAU)	-	-	-		2.325.000,00	KELURAHAN GUNUNG MESIR
	7.01.01.2.08	Penyediaan Jasa Penunjang Urusan Pemerintahan Daerah	-	-			-	1.074.000,00			-	-	-	-	7.643.000,00	KELURAHAN GUNUNG MESIR
	7.01.01.2.08.0002	Penyediaan Jasa Komunikasi, Sumber Daya Air dan Listrik														
			0				0 0	1.074.000,00	Kab. Bengkulu Selatan, Pasar Manna, Gunung Mesir	DANA ALOKASI UMUM (DAU)	-	-	-		7.643.000,00	KELURAHAN GUNUNG MESIR
	7.01.01.2.09	Pemeliharaan Barang Milik Daerah Penunjang Urusan Pemerintahan Daerah	-	-			-	150.000,00			-	-	-	-	1.158.000,00	KELURAHAN GUNUNG MESIR
	7.01.01.2.09.0001	Penyediaan Jasa Pemeliharaan, Biaya Pemeliharaan, dan Pajak Kendaraan Perorangan Dinas atau Kendaraan Dinas Jabatan														
			0				0 0	150.000,00	Kab. Bengkulu Selatan, Pasar Manna, Gunung Mesir	DANA ALOKASI UMUM (DAU)	-	-	-		1.158.000,00	KELURAHAN GUNUNG MESIR
2.	**7.01.03**	**PROGRAM PEMBERDAYAAN MASYARAKAT DESA DAN KELURAHAN**	**-**	**-**			**-**	**166.390.834,00**						**-**	**200.000.000,00**	
	7.01.03.2.02	Kegiatan Pemberdayaan Kelurahan	-	-			-	166.390.834,00			-	-	-	-	200.000.000,00	KELURAHAN GUNUNG MESIR
	7.01.03.2.02.0002	Pembangunan Sarana dan Prasarana Kelurahan														
			0				0 0	16.390.834,00	Kab. Bengkulu Selatan, Pasar Manna, Gunung Mesir	DANA ALOKASI UMUM (DAU)	-	-	-		98.780.000,00	KELURAHAN GUNUNG MESIR
	7.01.03.2.02.0003	Pemberdayaan Masyarakat di Kelurahan														

NO	KODE	URUSAN / BIDANG URUSAN / PROGRAM / OUTCOME / KEGIATAN / SUB KEGIATAN	INDIKATOR PROGRAM / KEGIATAN / SUB KEGIATAN	TARGET AKHIR PERIODE RENSTRA OPD	REALISASI CAPAIAN RENJA OPD TAHUN 2024	PRAKIRAAN CAPAIAN TARGET RENJA OPD TAHUN 2025	CAPAIAN KINERJA DAN KERANGKA PENDANAAN						KELOMPOK SASARAN	PRAKIRAAN MAJU RENCANA TAHUN 2027		PERANGKAT DAERAH PENANGGUNG JAWAB
							TARGET 2026	PAGU INDIKATIF (Rp)	LOKASI	SUMBER DANA	PRIORITAS			TARGET	PAGU INDIKATIF (Rp)	
											NASIONAL	DAERAH				
1	2	3	4	5	6	7	8	9	10	11	12	13	14	15	16	17
			0				0 0	150.000.000,00	Kab. Bengkulu Selatan, Pasar Manna, Gunung Mesir	DANA ALOKASI UMUM (DAU)	-	-	-		101.220.000,00	KELURAHAN GUNUNG MESIR
		KELURAHAN PADANG SIALANG						**304.380.874,00**							**296.865.000,00**	
	7	**UNSUR KEWILAYAHAN**						**304.380.874,00**							**296.865.000,00**	
	7.01	**KECAMATAN**						**304.380.874,00**							**296.865.000,00**	
1.	**7.01.01**	**PROGRAM PENUNJANG URUSAN PEMERINTAHAN DAERAH KABUPATEN/KOTA**	**-**	**-**			**-**	**105.100.000,00**						**-**	**96.865.000,00**	
	7.01.01.2.01	Perencanaan, Penganggaran, dan Evaluasi Kinerja Perangkat Daerah	-	-			-	3.137.000,00			-	4. Inovasi dan Tata Kelola Pemerintahan Transformasi Tata Kelola Pemerintahan dan Birokrasi Berbasis Teknologi Informasi	-	-	2.133.630,00	KELURAHAN PADANG SIALANG
	7.01.01.2.01.0001	Penyusunan Dokumen Perencanaan Perangkat Daerah														
			Jumlah Dokumen Perencanaan Perangkat Daerah				1 Dokumen	3.137.000,00	Kab. Bengkulu Selatan, Pasar Manna, Padang Sialang	DANA ALOKASI UMUM (DAU)	-	4. Inovasi dan Tata Kelola Pemerintahan Transformasi Tata Kelola Pemerintahan dan Birokrasi Berbasis Teknologi Informasi	-		2.133.630,00	KELURAHAN PADANG SIALANG
	7.01.01.2.02	Administrasi Keuangan Perangkat Daerah	-	-			-	78.000.000,00			-	-	-	-	78.366.000,00	KELURAHAN PADANG SIALANG
	7.01.01.2.02.0002	Penyediaan Administrasi Pelaksanaan Tugas ASN														
			0				0 0	78.000.000,00	Kab. Bengkulu Selatan, Semua Kecamatan, Semua Kel/Desa	DANA ALOKASI UMUM (DAU)	-	-	-		78.366.000,00	KELURAHAN PADANG SIALANG

NO	KODE	URUSAN / BIDANG URUSAN / PROGRAM / OUTCOME / KEGIATAN / SUB KEGIATAN	INDIKATOR PROGRAM / KEGIATAN / SUB KEGIATAN	TARGET AKHIR PERIODE RENSTRA OPD	REALISASI CAPAIAN RENJA OPD TAHUN 2024	PRAKIRAAN CAPAIAN TARGET RENJA OPD TAHUN 2025	CAPAIAN KINERJA DAN KERANGKA PENDANAAN						KELOMPOK SASARAN	PRAKIRAAN MAJU RENCANA TAHUN 2027		PERANGKAT DAERAH PENANGGUNG JAWAB
							TARGET 2026	PAGU INDIKATIF (Rp)	LOKASI	SUMBER DANA	PRIORITAS			TARGET	PAGU INDIKATIF (Rp)	
											NASIONAL	DAERAH				
1	2	3	4	5	6	7	8	9	10	11	12	13	14	15	16	17
	7.01.01.2.06	Administrasi Umum Perangkat Daerah	-	-			-	8.247.000,00			-	4. Inovasi dan Tata Kelola Pemerintahan Transformasi Tata Kelola Pemerintahan dan Birokrasi Berbasis Teknologi Informasi	-	-	8.254.170,00	KELURAHAN PADANG SIALANG
	7.01.01.2.06.0004	Penyediaan Bahan Logistik Kantor														
			Jumlah Paket Bahan Logistik Kantor yang Disediakan				1 Paket	5.847.000,00	Kab. Bengkulu Selatan, Pasar Manna, Padang Sialang	DANA ALOKASI UMUM (DAU)	-	4. Inovasi dan Tata Kelola Pemerintahan Transformasi Tata Kelola Pemerintahan dan Birokrasi Berbasis Teknologi Informasi	-		6.492.870,00	KELURAHAN PADANG SIALANG
	7.01.01.2.06.0005	Penyediaan Barang Cetakan dan Penggandaan														
			Jumlah Paket Barang Cetakan dan Penggandaan yang Disediakan				1 Paket	2.400.000,00	Kab. Bengkulu Selatan, Pasar Manna, Padang Sialang	DANA ALOKASI UMUM (DAU)	-	4. Inovasi dan Tata Kelola Pemerintahan Transformasi Tata Kelola Pemerintahan dan Birokrasi Berbasis Teknologi Informasi	-		1.761.300,00	KELURAHAN PADANG SIALANG
	7.01.01.2.08	Penyediaan Jasa Penunjang Urusan Pemerintahan Daerah	-	-			-	414.000,00			-	-	-	-	230.000,00	KELURAHAN PADANG SIALANG
	7.01.01.2.08.0002	Penyediaan Jasa Komunikasi, Sumber Daya Air dan Listrik														
			0				0 0	414.000,00	Kab. Bengkulu Selatan, Pasar Manna, Padang Sialang	DANA ALOKASI UMUM (DAU)	-	-	-		230.000,00	KELURAHAN PADANG SIALANG
	7.01.01.2.09	Pemeliharaan Barang Milik Daerah Penunjang Urusan Pemerintahan Daerah	-	-			-	15.302.000,00			-	-	-	-	7.881.200,00	KELURAHAN PADANG SIALANG
	7.01.01.2.09.0001	Penyediaan Jasa Pemeliharaan, Biaya Pemeliharaan, dan Pajak Kendaraan Perorangan Dinas atau Kendaraan Dinas Jabatan														

NO	KODE	URUSAN / BIDANG URUSAN / PROGRAM / OUTCOME / KEGIATAN / SUB KEGIATAN	INDIKATOR PROGRAM / KEGIATAN / SUB KEGIATAN	TARGET AKHIR PERIODE RENSTRA OPD	REALISASI CAPAIAN RENJA OPD TAHUN 2024	PRAKIRAAN CAPAIAN TARGET RENJA OPD TAHUN 2025	CAPAIAN KINERJA DAN KERANGKA PENDANAAN						KELOMPOK SASARAN	PRAKIRAAN MAJU RENCANA TAHUN 2027		PERANGKAT DAERAH PENANGGUNG JAWAB
							TARGET 2026	PAGU INDIKATIF (Rp)	LOKASI	SUMBER DANA	PRIORITAS			TARGET	PAGU INDIKATIF (Rp)	
											NASIONAL	DAERAH				
1	2	3	4	5	6	7	8	9	10	11	12	13	14	15	16	17
			0				0 0	150.000,00	Kab. Bengkulu Selatan, Pasar Manna, Padang Sialang	DANA ALOKASI UMUM (DAU)	-	-	-		350.000,00	KELURAHAN PADANG SIALANG
	7.01.01.2.09.0006	Pemeliharaan Peralatan dan Mesin Lainnya														
			0				0 0	15.152.000,00	Kab. Bengkulu Selatan, Pasar Manna, Padang Sialang	DANA ALOKASI UMUM (DAU)	-	-	-		7.531.200,00	KELURAHAN PADANG SIALANG
2.	**7.01.03**	**PROGRAM PEMBERDAYAAN MASYARAKAT DESA DAN KELURAHAN**	**-**	**-**			**-**	**199.280.874,00**						**-**	**200.000.000,00**	
	7.01.03.2.02	Kegiatan Pemberdayaan Kelurahan	-	-			-	199.280.874,00			-	-	-	-	200.000.000,00	KELURAHAN PADANG SIALANG
	7.01.03.2.02.0002	Pembangunan Sarana dan Prasarana Kelurahan														
			0				0 0	180.400.000,00	Kab. Bengkulu Selatan, Pasar Manna, Padang Sialang	DANA ALOKASI UMUM (DAU)	-	-	-		170.665.760,00	KELURAHAN PADANG SIALANG
	7.01.03.2.02.0003	Pemberdayaan Masyarakat di Kelurahan														
			0				0 0	18.880.874,00	Kab. Bengkulu Selatan, Pasar Manna, Padang Sialang	DANA ALOKASI UMUM (DAU)	-	-	-		29.334.240,00	KELURAHAN PADANG SIALANG
		KELURAHAN BELAKANG GEDUNG						**188.389.000,00**							**281.389.000,00**	
	7	**UNSUR KEWILAYAHAN**						**136.789.000,00**							**229.789.000,00**	
	7.01	**KECAMATAN**						**136.789.000,00**							**229.789.000,00**	
1.	**7.01.01**	**PROGRAM PENUNJANG URUSAN PEMERINTAHAN DAERAH KABUPATEN/KOTA**	**-**	**-**			**-**	**21.829.000,00**						**-**	**29.789.000,00**	
	7.01.01.2.01	Perencanaan, Penganggaran, dan Evaluasi Kinerja Perangkat Daerah	-	-			-	1.500.000,00			-	4. Inovasi dan Tata Kelola Pemerintahan Transformasi Tata Kelola Pemerintahan dan Birokrasi Berbasis Teknologi Informasi	-	-	1.500.000,00	KELURAHAN BELAKANG GEDUNG
	7.01.01.2.01.0001	Penyusunan Dokumen Perencanaan Perangkat Daerah														

NO	KODE	URUSAN / BIDANG URUSAN / PROGRAM / OUTCOME / KEGIATAN / SUB KEGIATAN	INDIKATOR PROGRAM / KEGIATAN / SUB KEGIATAN	TARGET AKHIR PERIODE RENSTRA OPD	REALISASI CAPAIAN RENJA OPD TAHUN 2024	PRAKIRAAN CAPAIAN TARGET RENJA OPD TAHUN 2025	CAPAIAN KINERJA DAN KERANGKA PENDANAAN						KELOMPOK SASARAN	PRAKIRAAN MAJU RENCANA TAHUN 2027		PERANGKAT DAERAH PENANGGUNG JAWAB
							TARGET 2026	PAGU INDIKATIF (Rp)	LOKASI	SUMBER DANA	PRIORITAS			TARGET	PAGU INDIKATIF (Rp)	
											NASIONAL	DAERAH				
1	2	3	4	5	6	7	8	9	10	11	12	13	14	15	16	17
			Jumlah Dokumen Perencanaan Perangkat Daerah				1 Dokumen	1.500.000,00	Kab. Bengkulu Selatan, Pasar Manna, Belakang Gedung	DANA ALOKASI UMUM (DAU)	-	4. Inovasi dan Tata Kelola Pemerintahan Transformasi Tata Kelola Pemerintahan dan Birokrasi Berbasis Teknologi Informasi	-		1.500.000,00	KELURAHAN BELAKANG GEDUNG
	7.01.01.2.06	Administrasi Umum Perangkat Daerah	-	-			-	12.942.000,00			-	4. Inovasi dan Tata Kelola Pemerintahan Transformasi Tata Kelola Pemerintahan dan Birokrasi Berbasis Teknologi Informasi	-	-	20.902.000,00	KELURAHAN BELAKANG GEDUNG
	7.01.01.2.06.0004	Penyediaan Bahan Logistik Kantor														
			Jumlah Paket Bahan Logistik Kantor yang Disediakan				5 Paket	6.152.000,00	Kab. Bengkulu Selatan, Pasar Manna, Belakang Gedung	DANA ALOKASI UMUM (DAU)	-	4. Inovasi dan Tata Kelola Pemerintahan Transformasi Tata Kelola Pemerintahan dan Birokrasi Berbasis Teknologi Informasi	-		14.112.000,00	KELURAHAN BELAKANG GEDUNG
	7.01.01.2.06.0005	Penyediaan Barang Cetakan dan Penggandaan														
			Jumlah Paket Barang Cetakan dan Penggandaan yang Disediakan				5 Paket	4.600.000,00	Kab. Bengkulu Selatan, Pasar Manna, Belakang Gedung	DANA ALOKASI UMUM (DAU)	-	4. Inovasi dan Tata Kelola Pemerintahan Transformasi Tata Kelola Pemerintahan dan Birokrasi Berbasis Teknologi Informasi	-		4.600.000,00	KELURAHAN BELAKANG GEDUNG
	7.01.01.2.06.0006	Penyediaan Bahan Bacaan dan Peraturan Perundang-undangan														

NO	KODE	URUSAN / BIDANG URUSAN / PROGRAM / OUTCOME / KEGIATAN / SUB KEGIATAN	INDIKATOR PROGRAM / KEGIATAN / SUB KEGIATAN	TARGET AKHIR PERIODE RENSTRA OPD	REALISASI CAPAIAN RENJA OPD TAHUN 2024	PRAKIRAAN CAPAIAN TARGET RENJA OPD TAHUN 2025	CAPAIAN KINERJA DAN KERANGKA PENDANAAN						KELOMPOK SASARAN	PRAKIRAAN MAJU RENCANA TAHUN 2027		PERANGKAT DAERAH PENANGGUNG JAWAB
							TARGET 2026	PAGU INDIKATIF (Rp)	LOKASI	SUMBER DANA	PRIORITAS			TARGET	PAGU INDIKATIF (Rp)	
											NASIONAL	DAERAH				
1	2	3	4	5	6	7	8	9	10	11	12	13	14	15	16	17
			Jumlah Dokumen Bahan Bacaan dan Peraturan Perundang-Undangan yang Disediakan				1 Dokumen	2.190.000,00	Kab. Bengkulu Selatan, Pasar Manna, Belakang Gedung	DANA ALOKASI UMUM (DAU)	-	4. Inovasi dan Tata Kelola Pemerintahan Transformasi Tata Kelola Pemerintahan dan Birokrasi Berbasis Teknologi Informasi	-		2.190.000,00	KELURAHAN BELAKANG GEDUNG
	7.01.01.2.07	Pengadaan Barang Milik Daerah Penunjang Urusan Pemerintah Daerah	-	-			-	7.030.000,00			-	4. Inovasi dan Tata Kelola Pemerintahan Transformasi Tata Kelola Pemerintahan dan Birokrasi Berbasis Teknologi Informasi	-	-	7.030.000,00	KELURAHAN BELAKANG GEDUNG
	7.01.01.2.07.0011	Pengadaan Sarana dan Prasarana Pendukung Gedung Kantor atau Bangunan Lainnya														
			Jumlah Unit Sarana dan Prasarana Pendukung Gedung Kantor atau Bangunan Lainnya yang Disediakan				1 Unit	7.030.000,00	Kab. Bengkulu Selatan, Pasar Manna, Belakang Gedung	DANA ALOKASI UMUM (DAU)	-	4. Inovasi dan Tata Kelola Pemerintahan Transformasi Tata Kelola Pemerintahan dan Birokrasi Berbasis Teknologi Informasi	-		7.030.000,00	KELURAHAN BELAKANG GEDUNG
	7.01.01.2.08	Penyediaan Jasa Penunjang Urusan Pemerintahan Daerah	-	-			-	207.000,00			-	4. Inovasi dan Tata Kelola Pemerintahan Transformasi Tata Kelola Pemerintahan dan Birokrasi Berbasis Teknologi Informasi	-	-	207.000,00	KELURAHAN BELAKANG GEDUNG
	7.01.01.2.08.0002	Penyediaan Jasa Komunikasi, Sumber Daya Air dan Listrik														

NO	KODE	URUSAN / BIDANG URUSAN / PROGRAM / OUTCOME / KEGIATAN / SUB KEGIATAN	INDIKATOR PROGRAM / KEGIATAN / SUB KEGIATAN	TARGET AKHIR PERIODE RENSTRA OPD	REALISASI CAPAIAN RENJA OPD TAHUN 2024	PRAKIRAAN CAPAIAN TARGET RENJA OPD TAHUN 2025	CAPAIAN KINERJA DAN KERANGKA PENDANAAN						KELOMPOK SASARAN	PRAKIRAAN MAJU RENCANA TAHUN 2027		PERANGKAT DAERAH PENANGGUNG JAWAB
							TARGET 2026	PAGU INDIKATIF (Rp)	LOKASI	SUMBER DANA	PRIORITAS			TARGET	PAGU INDIKATIF (Rp)	
											NASIONAL	DAERAH				
1	2	3	4	5	6	7	8	9	10	11	12	13	14	15	16	17
			Jumlah Laporan Penyediaan Jasa Komunikasi, Sumber Daya Air dan Listrik yang Disediakan				1 Laporan	207.000,00	Kab. Bengkulu Selatan, Pasar Manna, Belakang Gedung	DANA ALOKASI UMUM (DAU)	-	4. Inovasi dan Tata Kelola Pemerintahan Transformasi Tata Kelola Pemerintahan dan Birokrasi Berbasis Teknologi Informasi	-		207.000,00	KELURAHAN BELAKANG GEDUNG
	7.01.01.2.09	Pemeliharaan Barang Milik Daerah Penunjang Urusan Pemerintahan Daerah	-	-			-	150.000,00			-	4. Inovasi dan Tata Kelola Pemerintahan Transformasi Tata Kelola Pemerintahan dan Birokrasi Berbasis Teknologi Informasi	-	-	150.000,00	KELURAHAN BELAKANG GEDUNG
	7.01.01.2.09.0001	Penyediaan Jasa Pemeliharaan, Biaya Pemeliharaan, dan Pajak Kendaraan Perorangan Dinas atau Kendaraan Dinas Jabatan														
			Jumlah Kendaraan Perorangan Dinas atau Kendaraan Dinas Jabatan yang Dipelihara dan dibayarkan Pajaknya				1 Unit	150.000,00	Kab. Bengkulu Selatan, Pasar Manna, Belakang Gedung	DANA ALOKASI UMUM (DAU)	-	4. Inovasi dan Tata Kelola Pemerintahan Transformasi Tata Kelola Pemerintahan dan Birokrasi Berbasis Teknologi Informasi	-		150.000,00	KELURAHAN BELAKANG GEDUNG
2.	**7.01.03**	**PROGRAM PEMBERDAYAAN MASYARAKAT DESA DAN KELURAHAN**	**-**	**-**			**-**	**114.960.000,00**						**-**	**200.000.000,00**	
	7.01.03.2.02	Kegiatan Pemberdayaan Kelurahan	-	-			-	114.960.000,00			-	4. Inovasi dan Tata Kelola Pemerintahan Transformasi Tata Kelola Pemerintahan dan Birokrasi Berbasis Teknologi Informasi	-	-	200.000.000,00	KELURAHAN BELAKANG GEDUNG
	7.01.03.2.02.0002	Pembangunan Sarana dan Prasarana Kelurahan														

NO	KODE	URUSAN / BIDANG URUSAN / PROGRAM / OUTCOME / KEGIATAN / SUB KEGIATAN	INDIKATOR PROGRAM / KEGIATAN / SUB KEGIATAN	TARGET AKHIR PERIODE RENSTRA OPD	REALISASI CAPAIAN RENJA OPD TAHUN 2024	PRAKIRAAN CAPAIAN TARGET RENJA OPD TAHUN 2025	CAPAIAN KINERJA DAN KERANGKA PENDANAAN						KELOMPOK SASARAN	PRAKIRAAN MAJU RENCANA TAHUN 2027		PERANGKAT DAERAH PENANGGUNG JAWAB
							TARGET 2026	PAGU INDIKATIF (Rp)	LOKASI	SUMBER DANA	PRIORITAS			TARGET	PAGU INDIKATIF (Rp)	
											NASIONAL	DAERAH				
1	2	3	4	5	6	7	8	9	10	11	12	13	14	15	16	17
			Jumlah Sarana dan Prasarana Kelurahan yang Terbangun				5 Unit	114.960.000,00	Kab. Bengkulu Selatan, Pasar Manna, Belakang Gedung	DANA ALOKASI UMUM (DAU)	-	4. Inovasi dan Tata Kelola Pemerintahan Transformasi Tata Kelola Pemerintahan dan Birokrasi Berbasis Teknologi Informasi	-		160.000.000,00	KELURAHAN BELAKANG GEDUNG
	7.01.03.2.02.0003	Pemberdayaan Masyarakat di Kelurahan														
			Jumlah Pokmas dan Ormas yang Melaksanakan Pemberdayaan Masyarakat di Kelurahan				5 Pokmas / Ormas	0,00	Kab. Bengkulu Selatan, Pasar Manna, Belakang Gedung	DANA ALOKASI UMUM (DAU)	-	4. Inovasi dan Tata Kelola Pemerintahan Transformasi Tata Kelola Pemerintahan dan Birokrasi Berbasis Teknologi Informasi	-		40.000.000,00	KELURAHAN BELAKANG GEDUNG
	X	**NON URUSAN**						**51.600.000,00**							**51.600.000,00**	
	X.XX	**URUSAN PEMERINTAHAN BIDANG XX**						**51.600.000,00**							**51.600.000,00**	
1.	**X.XX.01**	**PROGRAM PENUNJANG URUSAN PEMERINTAHAN DAERAH KABUPATEN/KOTA**	**-**	**-**			**-**	**51.600.000,00**						**-**	**51.600.000,00**	
	X.XX.01.2.02	Administrasi Keuangan Perangkat Daerah	-	-			-	51.600.000,00			-	4. Inovasi dan Tata Kelola Pemerintahan Transformasi Tata Kelola Pemerintahan dan Birokrasi Berbasis Teknologi Informasi	-	-	51.600.000,00	KELURAHAN BELAKANG GEDUNG
	X.XX.01.2.02.0002	Penyediaan Administrasi Pelaksanaan Tugas ASN														

NO	KODE	URUSAN / BIDANG URUSAN / PROGRAM / OUTCOME / KEGIATAN / SUB KEGIATAN	INDIKATOR PROGRAM / KEGIATAN / SUB KEGIATAN	TARGET AKHIR PERIODE RENSTRA OPD	REALISASI CAPAIAN RENJA OPD TAHUN 2024	PRAKIRAAN CAPAIAN TARGET RENJA OPD TAHUN 2025	CAPAIAN KINERJA DAN KERANGKA PENDANAAN						KELOMPOK SASARAN	PRAKIRAAN MAJU RENCANA TAHUN 2027		PERANGKAT DAERAH PENANGGUNG JAWAB
							TARGET 2026	PAGU INDIKATIF (Rp)	LOKASI	SUMBER DANA	PRIORITAS			TARGET	PAGU INDIKATIF (Rp)	
											NASIONAL	DAERAH				
1	2	3	4	5	6	7	8	9	10	11	12	13	14	15	16	17
			Jumlah Dokumen Hasil Penyediaan Administrasi Pelaksanaan Tugas ASN				5 Dokumen	51.600.000,00	Kab. Bengkulu Selatan, Pasar Manna, Belakang Gedung	DANA ALOKASI UMUM (DAU)	-	4. Inovasi dan Tata Kelola Pemerintahan Transformasi Tata Kelola Pemerintahan dan Birokrasi Berbasis Teknologi Informasi	-		51.600.000,00	KELURAHAN BELAKANG GEDUNG
		KELURAHAN KETAPANG BESAR						**303.554.000,00**							**303.670.000,00**	
	7	**UNSUR KEWILAYAHAN**						**303.554.000,00**							**303.670.000,00**	
	7.01	**KECAMATAN**						**303.554.000,00**							**303.670.000,00**	
1.	**7.01.01**	**PROGRAM PENUNJANG URUSAN PEMERINTAHAN DAERAH KABUPATEN/KOTA**	**-**	**-**			**-**	**103.554.000,00**						**-**	**103.670.000,00**	
	7.01.01.2.01	Perencanaan, Penganggaran, dan Evaluasi Kinerja Perangkat Daerah	-	-			-	1.884.000,00			-	4. Inovasi dan Tata Kelola Pemerintahan Transformasi Tata Kelola Pemerintahan dan Birokrasi Berbasis Teknologi Informasi	-	-	2.000.000,00	KELURAHAN KETAPANG BESAR
	7.01.01.2.01.0001	Penyusunan Dokumen Perencanaan Perangkat Daerah														
			Jumlah Dokumen Perencanaan Perangkat Daerah				0 Dokumen	1.884.000,00	Kab. Bengkulu Selatan, Pasar Manna, Ketapang Besar	DANA ALOKASI UMUM (DAU)	-	4. Inovasi dan Tata Kelola Pemerintahan Transformasi Tata Kelola Pemerintahan dan Birokrasi Berbasis Teknologi Informasi	-		2.000.000,00	KELURAHAN KETAPANG BESAR

NO	KODE	URUSAN / BIDANG URUSAN / PROGRAM / OUTCOME / KEGIATAN / SUB KEGIATAN	INDIKATOR PROGRAM / KEGIATAN / SUB KEGIATAN	TARGET AKHIR PERIODE RENSTRA OPD	REALISASI CAPAIAN RENJA OPD TAHUN 2024	PRAKIRAAN CAPAIAN TARGET RENJA OPD TAHUN 2025	CAPAIAN KINERJA DAN KERANGKA PENDANAAN						KELOMPOK SASARAN	PRAKIRAAN MAJU RENCANA TAHUN 2027		PERANGKAT DAERAH PENANGGUNG JAWAB
							TARGET 2026	PAGU INDIKATIF (Rp)	LOKASI	SUMBER DANA	PRIORITAS			TARGET	PAGU INDIKATIF (Rp)	
											NASIONAL	DAERAH				
1	2	3	4	5	6	7	8	9	10	11	12	13	14	15	16	17
	7.01.01.2.02	Administrasi Keuangan Perangkat Daerah	-	-			-	73.200.000,00			-	4. Inovasi dan Tata Kelola Pemerintahan Transformasi Tata Kelola Pemerintahan dan Birokrasi Berbasis Teknologi Informasi	-	-	73.200.000,00	KELURAHAN KETAPANG BESAR
	7.01.01.2.02.0002	Penyediaan Administrasi Pelaksanaan Tugas ASN														
			Jumlah Dokumen Hasil Penyediaan Administrasi Pelaksanaan Tugas ASN				12 Dokumen	73.200.000,00	Kab. Bengkulu Selatan, Pasar Manna, Ketapang Besar	DANA ALOKASI UMUM (DAU)	-	4. Inovasi dan Tata Kelola Pemerintahan Transformasi Tata Kelola Pemerintahan dan Birokrasi Berbasis Teknologi Informasi	-		73.200.000,00	KELURAHAN KETAPANG BESAR
	7.01.01.2.06	Administrasi Umum Perangkat Daerah	-	-			-	19.661.000,00			-	4. Inovasi dan Tata Kelola Pemerintahan Transformasi Tata Kelola Pemerintahan dan Birokrasi Berbasis Teknologi Informasi	-	-	19.661.000,00	KELURAHAN KETAPANG BESAR
	7.01.01.2.06.0004	Penyediaan Bahan Logistik Kantor														
			Jumlah Paket Bahan Logistik Kantor yang Disediakan				10 Paket	10.341.000,00	Kab. Bengkulu Selatan, Pasar Manna, Ketapang Besar	DANA ALOKASI UMUM (DAU)	-	4. Inovasi dan Tata Kelola Pemerintahan Transformasi Tata Kelola Pemerintahan dan Birokrasi Berbasis Teknologi Informasi	-		10.341.000,00	KELURAHAN KETAPANG BESAR
	7.01.01.2.06.0005	Penyediaan Barang Cetakan dan Penggandaan														

NO	KODE	URUSAN / BIDANG URUSAN / PROGRAM / OUTCOME / KEGIATAN / SUB KEGIATAN	INDIKATOR PROGRAM / KEGIATAN / SUB KEGIATAN	TARGET AKHIR PERIODE RENSTRA OPD	REALISASI CAPAIAN RENJA OPD TAHUN 2024	PRAKIRAAN CAPAIAN TARGET RENJA OPD TAHUN 2025	CAPAIAN KINERJA DAN KERANGKA PENDANAAN						KELOMPOK SASARAN	PRAKIRAAN MAJU RENCANA TAHUN 2027		PERANGKAT DAERAH PENANGGUNG JAWAB
							TARGET 2026	PAGU INDIKATIF (Rp)	LOKASI	SUMBER DANA	PRIORITAS			TARGET	PAGU INDIKATIF (Rp)	
											NASIONAL	DAERAH				
1	2	3	4	5	6	7	8	9	10	11	12	13	14	15	16	17
			Jumlah Paket Barang Cetakan dan Penggandaan yang Disediakan				1 Paket	5.912.000,00	Kab. Bengkulu Selatan, Pasar Manna, Ketapang Besar	DANA ALOKASI UMUM (DAU)	-	4. Inovasi dan Tata Kelola Pemerintahan Transformasi Tata Kelola Pemerintahan dan Birokrasi Berbasis Teknologi Informasi	-		5.912.000,00	KELURAHAN KETAPANG BESAR
	7.01.01.2.06.0006	Penyediaan Bahan Bacaan dan Peraturan Perundang-undangan														
			Jumlah Dokumen Bahan Bacaan dan Peraturan Perundang-Undangan yang Disediakan				2 Dokumen	3.408.000,00	Kab. Bengkulu Selatan, Pasar Manna, Ketapang Besar	DANA ALOKASI UMUM (DAU)	-	4. Inovasi dan Tata Kelola Pemerintahan Transformasi Tata Kelola Pemerintahan dan Birokrasi Berbasis Teknologi Informasi	-		3.408.000,00	KELURAHAN KETAPANG BESAR
	7.01.01.2.07	Pengadaan Barang Milik Daerah Penunjang Urusan Pemerintah Daerah	-	-			-	8.245.000,00			-	4. Inovasi dan Tata Kelola Pemerintahan Transformasi Tata Kelola Pemerintahan dan Birokrasi Berbasis Teknologi Informasi	-	-	8.245.000,00	KELURAHAN KETAPANG BESAR
	7.01.01.2.07.0011	Pengadaan Sarana dan Prasarana Pendukung Gedung Kantor atau Bangunan Lainnya														
			Jumlah Unit Sarana dan Prasarana Pendukung Gedung Kantor atau Bangunan Lainnya yang Disediakan				1 Unit	8.245.000,00	Kab. Bengkulu Selatan, Pasar Manna, Ketapang Besar	DANA ALOKASI UMUM (DAU)	-	4. Inovasi dan Tata Kelola Pemerintahan Transformasi Tata Kelola Pemerintahan dan Birokrasi Berbasis Teknologi Informasi	-		8.245.000,00	KELURAHAN KETAPANG BESAR

NO	KODE	URUSAN / BIDANG URUSAN / PROGRAM / OUTCOME / KEGIATAN / SUB KEGIATAN	INDIKATOR PROGRAM / KEGIATAN / SUB KEGIATAN	TARGET AKHIR PERIODE RENSTRA OPD	REALISASI CAPAIAN RENJA OPD TAHUN 2024	PRAKIRAAN CAPAIAN TARGET RENJA OPD TAHUN 2025	CAPAIAN KINERJA DAN KERANGKA PENDANAAN						KELOMPOK SASARAN	PRAKIRAAN MAJU RENCANA TAHUN 2027		PERANGKAT DAERAH PENANGGUNG JAWAB
							TARGET 2026	PAGU INDIKATIF (Rp)	LOKASI	SUMBER DANA	PRIORITAS			TARGET	PAGU INDIKATIF (Rp)	
											NASIONAL	DAERAH				
1	2	3	4	5	6	7	8	9	10	11	12	13	14	15	16	17
	7.01.01.2.08	Penyediaan Jasa Penunjang Urusan Pemerintahan Daerah	-	-			-	414.000,00			-	4. Inovasi dan Tata Kelola Pemerintahan Transformasi Tata Kelola Pemerintahan dan Birokrasi Berbasis Teknologi Informasi	-	-	414.000,00	KELURAHAN KETAPANG BESAR
	7.01.01.2.08.0002	Penyediaan Jasa Komunikasi, Sumber Daya Air dan Listrik														
			Jumlah Laporan Penyediaan Jasa Komunikasi, Sumber Daya Air dan Listrik yang Disediakan				1 Laporan	414.000,00	Kab. Bengkulu Selatan, Pasar Manna, Ketapang Besar	DANA ALOKASI UMUM (DAU)	-	4. Inovasi dan Tata Kelola Pemerintahan Transformasi Tata Kelola Pemerintahan dan Birokrasi Berbasis Teknologi Informasi	-		414.000,00	KELURAHAN KETAPANG BESAR
	7.01.01.2.09	Pemeliharaan Barang Milik Daerah Penunjang Urusan Pemerintahan Daerah	-	-			-	150.000,00			-	4. Inovasi dan Tata Kelola Pemerintahan Transformasi Tata Kelola Pemerintahan dan Birokrasi Berbasis Teknologi Informasi	-	-	150.000,00	KELURAHAN KETAPANG BESAR
	7.01.01.2.09.0001	Penyediaan Jasa Pemeliharaan, Biaya Pemeliharaan, dan Pajak Kendaraan Perorangan Dinas atau Kendaraan Dinas Jabatan														
			Jumlah Kendaraan Perorangan Dinas atau Kendaraan Dinas Jabatan yang Dipelihara dan dibayarkan Pajaknya				1 Unit	150.000,00	Kab. Bengkulu Selatan, Pasar Manna, Ketapang Besar	DANA ALOKASI UMUM (DAU)	-	4. Inovasi dan Tata Kelola Pemerintahan Transformasi Tata Kelola Pemerintahan dan Birokrasi Berbasis Teknologi Informasi	-		150.000,00	KELURAHAN KETAPANG BESAR
2.	**7.01.03**	**PROGRAM PEMBERDAYAAN MASYARAKAT DESA DAN KELURAHAN**	**-**	**-**			**-**	**200.000.000,00**						**-**	**200.000.000,00**	

NO	KODE	URUSAN / BIDANG URUSAN / PROGRAM / OUTCOME / KEGIATAN / SUB KEGIATAN	INDIKATOR PROGRAM / KEGIATAN / SUB KEGIATAN	TARGET AKHIR PERIODE RENSTRA OPD	REALISASI CAPAIAN RENJA OPD TAHUN 2024	PRAKIRAAN CAPAIAN TARGET RENJA OPD TAHUN 2025	CAPAIAN KINERJA DAN KERANGKA PENDANAAN						KELOMPOK SASARAN	PRAKIRAAN MAJU RENCANA TAHUN 2027		PERANGKAT DAERAH PENANGGUNG JAWAB
							TARGET 2026	PAGU INDIKATIF (Rp)	LOKASI	SUMBER DANA	PRIORITAS			TARGET	PAGU INDIKATIF (Rp)	
											NASIONAL	DAERAH				
1	2	3	4	5	6	7	8	9	10	11	12	13	14	15	16	17
	7.01.03.2.02	Kegiatan Pemberdayaan Kelurahan	-	-			-	200.000.000,00			-	4. Inovasi dan Tata Kelola Pemerintahan Transformasi Tata Kelola Pemerintahan dan Birokrasi Berbasis Teknologi Informasi	-	-	200.000.000,00	KELURAHAN KETAPANG BESAR
	7.01.03.2.02.0002	Pembangunan Sarana dan Prasarana Kelurahan														
			Jumlah Sarana dan Prasarana Kelurahan yang Terbangun				8 Unit	181.440.000,00	Kab. Bengkulu Selatan, Pasar Manna, Ketapang Besar	DANA ALOKASI UMUM (DAU)	-	4. Inovasi dan Tata Kelola Pemerintahan Transformasi Tata Kelola Pemerintahan dan Birokrasi Berbasis Teknologi Informasi	-		181.440.000,00	KELURAHAN KETAPANG BESAR
	7.01.03.2.02.0003	Pemberdayaan Masyarakat di Kelurahan														
			Jumlah Pokmas dan Ormas yang Melaksanakan Pemberdayaan Masyarakat di Kelurahan				10 Pokmas / Ormas	18.560.000,00	Kab. Bengkulu Selatan, Pasar Manna, Ketapang Besar	DANA ALOKASI UMUM (DAU)	-	4. Inovasi dan Tata Kelola Pemerintahan Transformasi Tata Kelola Pemerintahan dan Birokrasi Berbasis Teknologi Informasi	-		18.560.000,00	KELURAHAN KETAPANG BESAR
		KELURAHAN PASAR MULIA						**92.604.000,00**							**314.328.000,00**	
	7	**UNSUR KEWILAYAHAN**						**92.604.000,00**							**314.328.000,00**	
	7.01	**KECAMATAN**						**92.604.000,00**							**314.328.000,00**	
1.	**7.01.01**	**PROGRAM PENUNJANG URUSAN PEMERINTAHAN DAERAH KABUPATEN/KOTA**	**-**	**-**			**-**	**92.604.000,00**						**-**	**114.328.000,00**	

NO	KODE	URUSAN / BIDANG URUSAN / PROGRAM / OUTCOME / KEGIATAN / SUB KEGIATAN	INDIKATOR PROGRAM / KEGIATAN / SUB KEGIATAN	TARGET AKHIR PERIODE RENSTRA OPD	REALISASI CAPAIAN RENJA OPD TAHUN 2024	PRAKIRAAN CAPAIAN TARGET RENJA OPD TAHUN 2025	CAPAIAN KINERJA DAN KERANGKA PENDANAAN						KELOMPOK SASARAN	PRAKIRAAN MAJU RENCANA TAHUN 2027		PERANGKAT DAERAH PENANGGUNG JAWAB
							TARGET 2026	PAGU INDIKATIF (Rp)	LOKASI	SUMBER DANA	PRIORITAS			TARGET	PAGU INDIKATIF (Rp)	
											NASIONAL	DAERAH				
1	2	3	4	5	6	7	8	9	10	11	12	13	14	15	16	17
	7.01.01.2.01	Perencanaan, Penganggaran, dan Evaluasi Kinerja Perangkat Daerah	-	-			-	1.090.000,00			-	5. Bengkulu Natural (Pengembangan Pariwisata Yang Integratif Dan Kompetitif) Dan Ekonomi Kreatif Pengembangan Infrastruktur Berkualitas dan Berkeadilan Berwawasan Lingkungan	-	-	1.090.000,00	KELURAHAN PASAR MULIA
	7.01.01.2.01.0001	Penyusunan Dokumen Perencanaan Perangkat Daerah														
			Jumlah Dokumen Perencanaan Perangkat Daerah				2 Dokumen	1.090.000,00	Kab. Bengkulu Selatan, Pasar Manna, Pasar Mulia	DANA ALOKASI UMUM (DAU)	-	5. Bengkulu Natural (Pengembangan Pariwisata Yang Integratif Dan Kompetitif) Dan Ekonomi Kreatif Pengembangan Infrastruktur Berkualitas dan Berkeadilan Berwawasan Lingkungan	-		1.090.000,00	KELURAHAN PASAR MULIA

NO	KODE	URUSAN / BIDANG URUSAN / PROGRAM / OUTCOME / KEGIATAN / SUB KEGIATAN	INDIKATOR PROGRAM / KEGIATAN / SUB KEGIATAN	TARGET AKHIR PERIODE RENSTRA OPD	REALISASI CAPAIAN RENJA OPD TAHUN 2024	PRAKIRAAN CAPAIAN TARGET RENJA OPD TAHUN 2025	CAPAIAN KINERJA DAN KERANGKA PENDANAAN						KELOMPOK SASARAN	PRAKIRAAN MAJU RENCANA TAHUN 2027		PERANGKAT DAERAH PENANGGUNG JAWAB
							TARGET 2026	PAGU INDIKATIF (Rp)	LOKASI	SUMBER DANA	PRIORITAS			TARGET	PAGU INDIKATIF (Rp)	
											NASIONAL	DAERAH				
1	2	3	4	5	6	7	8	9	10	11	12	13	14	15	16	17
	7.01.01.2.02	Administrasi Keuangan Perangkat Daerah	-	-			-	77.370.000,00			-	5. Bengkulu Natural (Pengembangan Pariwisata Yang Integratif Dan Kompetitif) Dan Ekonomi Kreatif Pengembangan Infrastruktur Berkualitas dan Berkeadilan Berwawasan Lingkungan	-	-	90.588.000,00	KELURAHAN PASAR MULIA
	7.01.01.2.02.0002	Penyediaan Administrasi Pelaksanaan Tugas ASN														
			Jumlah Dokumen Hasil Penyediaan Administrasi Pelaksanaan Tugas ASN				12 Dokumen	77.370.000,00	Kab. Bengkulu Selatan, Pasar Manna, Pasar Mulia	DANA ALOKASI UMUM (DAU)	-	5. Bengkulu Natural (Pengembangan Pariwisata Yang Integratif Dan Kompetitif) Dan Ekonomi Kreatif Pengembangan Infrastruktur Berkualitas dan Berkeadilan Berwawasan Lingkungan	-		90.588.000,00	KELURAHAN PASAR MULIA

NO	KODE	URUSAN / BIDANG URUSAN / PROGRAM / OUTCOME / KEGIATAN / SUB KEGIATAN	INDIKATOR PROGRAM / KEGIATAN / SUB KEGIATAN	TARGET AKHIR PERIODE RENSTRA OPD	REALISASI CAPAIAN RENJA OPD TAHUN 2024	PRAKIRAAN CAPAIAN TARGET RENJA OPD TAHUN 2025	CAPAIAN KINERJA DAN KERANGKA PENDANAAN						KELOMPOK SASARAN	PRAKIRAAN MAJU RENCANA TAHUN 2027		PERANGKAT DAERAH PENANGGUNG JAWAB
							TARGET 2026	PAGU INDIKATIF (Rp)	LOKASI	SUMBER DANA	PRIORITAS			TARGET	PAGU INDIKATIF (Rp)	
											NASIONAL	DAERAH				
1	2	3	4	5	6	7	8	9	10	11	12	13	14	15	16	17
	7.01.01.2.06	Administrasi Umum Perangkat Daerah	-	-			-	2.030.000,00			-	5. Bengkulu Natural (Pengembangan Pariwisata Yang Integratif Dan Kompetitif) Dan Ekonomi Kreatif Pengembangan Infrastruktur Berkualitas dan Berkeadilan Berwawasan Lingkungan	-	-	10.536.000,00	KELURAHAN PASAR MULIA
	7.01.01.2.06.0004	Penyediaan Bahan Logistik Kantor														
			Jumlah Paket Bahan Logistik Kantor yang Disediakan				1 Paket	0,00	Kab. Bengkulu Selatan, Pasar Manna, Pasar Mulia	-	-	5. Bengkulu Natural (Pengembangan Pariwisata Yang Integratif Dan Kompetitif) Dan Ekonomi Kreatif Pengembangan Infrastruktur Berkualitas dan Berkeadilan Berwawasan Lingkungan	-		8.506.000,00	KELURAHAN PASAR MULIA
	7.01.01.2.06.0005	Penyediaan Barang Cetakan dan Penggandaan														

NO	KODE	URUSAN / BIDANG URUSAN / PROGRAM / OUTCOME / KEGIATAN / SUB KEGIATAN	INDIKATOR PROGRAM / KEGIATAN / SUB KEGIATAN	TARGET AKHIR PERIODE RENSTRA OPD	REALISASI CAPAIAN RENJA OPD TAHUN 2024	PRAKIRAAN CAPAIAN TARGET RENJA OPD TAHUN 2025	CAPAIAN KINERJA DAN KERANGKA PENDANAAN						KELOMPOK SASARAN	PRAKIRAAN MAJU RENCANA TAHUN 2027		PERANGKAT DAERAH PENANGGUNG JAWAB
							TARGET 2026	PAGU INDIKATIF (Rp)	LOKASI	SUMBER DANA	PRIORITAS			TARGET	PAGU INDIKATIF (Rp)	
											NASIONAL	DAERAH				
1	2	3	4	5	6	7	8	9	10	11	12	13	14	15	16	17
			Jumlah Paket Barang Cetakan dan Penggandaan yang Disediakan				1 Paket	878.000,00	Kab. Bengkulu Selatan, Pasar Manna, Pasar Mulia	DANA ALOKASI UMUM (DAU)	-	5. Bengkulu Natural (Pengembangan Pariwisata Yang Integratif Dan Kompetitif) Dan Ekonomi Kreatif Pengembangan Infrastruktur Berkualitas dan Berkeadilan Berwawasan Lingkungan	-		878.000,00	KELURAHAN PASAR MULIA
	7.01.01.2.06.0006	Penyediaan Bahan Bacaan dan Peraturan Perundang-undangan														
			Jumlah Dokumen Bahan Bacaan dan Peraturan Perundang-Undangan yang Disediakan				1 Dokumen	1.152.000,00	Kab. Bengkulu Selatan, Pasar Manna, Pasar Mulia	DANA ALOKASI UMUM (DAU)	-	5. Bengkulu Natural (Pengembangan Pariwisata Yang Integratif Dan Kompetitif) Dan Ekonomi Kreatif Pengembangan Infrastruktur Berkualitas dan Berkeadilan Berwawasan Lingkungan	-		1.152.000,00	KELURAHAN PASAR MULIA

NO	KODE	URUSAN / BIDANG URUSAN / PROGRAM / OUTCOME / KEGIATAN / SUB KEGIATAN	INDIKATOR PROGRAM / KEGIATAN / SUB KEGIATAN	TARGET AKHIR PERIODE RENSTRA OPD	REALISASI CAPAIAN RENJA OPD TAHUN 2024	PRAKIRAAN CAPAIAN TARGET RENJA OPD TAHUN 2025	CAPAIAN KINERJA DAN KERANGKA PENDANAAN						KELOMPOK SASARAN	PRAKIRAAN MAJU RENCANA TAHUN 2027		PERANGKAT DAERAH PENANGGUNG JAWAB
							TARGET 2026	PAGU INDIKATIF (Rp)	LOKASI	SUMBER DANA	PRIORITAS			TARGET	PAGU INDIKATIF (Rp)	
											NASIONAL	DAERAH				
1	2	3	4	5	6	7	8	9	10	11	12	13	14	15	16	17
	7.01.01.2.07	Pengadaan Barang Milik Daerah Penunjang Urusan Pemerintah Daerah	-	-			-	11.539.000,00			-	5. Bengkulu Natural (Pengembangan Pariwisata Yang Integratif Dan Kompetitif) Dan Ekonomi Kreatif Pengembangan Infrastruktur Berkualitas dan Berkeadilan Berwawasan Lingkungan	-	-	11.539.000,00	KELURAHAN PASAR MULIA
	7.01.01.2.07.0010	Pengadaan Sarana dan Prasarana Gedung Kantor atau Bangunan Lainnya														
			Jumlah Unit Sarana dan Prasarana Gedung Kantor atau Bangunan Lainnya yang Disediakan				1 Unit	11.539.000,00	Kab. Bengkulu Selatan, Pasar Manna, Pasar Mulia	DANA ALOKASI UMUM (DAU)	-	5. Bengkulu Natural (Pengembangan Pariwisata Yang Integratif Dan Kompetitif) Dan Ekonomi Kreatif Pengembangan Infrastruktur Berkualitas dan Berkeadilan Berwawasan Lingkungan	-		11.539.000,00	KELURAHAN PASAR MULIA

NO	KODE	URUSAN / BIDANG URUSAN / PROGRAM / OUTCOME / KEGIATAN / SUB KEGIATAN	INDIKATOR PROGRAM / KEGIATAN / SUB KEGIATAN	TARGET AKHIR PERIODE RENSTRA OPD	REALISASI CAPAIAN RENJA OPD TAHUN 2024	PRAKIRAAN CAPAIAN TARGET RENJA OPD TAHUN 2025	CAPAIAN KINERJA DAN KERANGKA PENDANAAN						KELOMPOK SASARAN	PRAKIRAAN MAJU RENCANA TAHUN 2027		PERANGKAT DAERAH PENANGGUNG JAWAB
							TARGET 2026	PAGU INDIKATIF (Rp)	LOKASI	SUMBER DANA	PRIORITAS			TARGET	PAGU INDIKATIF (Rp)	
											NASIONAL	DAERAH				
1	2	3	4	5	6	7	8	9	10	11	12	13	14	15	16	17
	7.01.01.2.08	Penyediaan Jasa Penunjang Urusan Pemerintahan Daerah	-	-			-	575.000,00			-	5. Bengkulu Natural (Pengembangan Pariwisata Yang Integratif Dan Kompetitif) Dan Ekonomi Kreatif Pengembangan Infrastruktur Berkualitas dan Berkeadilan Berwawasan Lingkungan	-	-	575.000,00	KELURAHAN PASAR MULIA
	7.01.01.2.08.0002	Penyediaan Jasa Komunikasi, Sumber Daya Air dan Listrik														
			Jumlah Laporan Penyediaan Jasa Komunikasi, Sumber Daya Air dan Listrik yang Disediakan				1 Laporan	575.000,00	Kab. Bengkulu Selatan, Pasar Manna, Pasar Mulia	DANA ALOKASI UMUM (DAU)	-	5. Bengkulu Natural (Pengembangan Pariwisata Yang Integratif Dan Kompetitif) Dan Ekonomi Kreatif Pengembangan Infrastruktur Berkualitas dan Berkeadilan Berwawasan Lingkungan	-		575.000,00	KELURAHAN PASAR MULIA
2.	**7.01.03**	**PROGRAM PEMBERDAYAAN MASYARAKAT DESA DAN KELURAHAN**	**-**	**-**			**-**	**0,00**						**-**	**200.000.000,00**	

NO	KODE	URUSAN / BIDANG URUSAN / PROGRAM / OUTCOME / KEGIATAN / SUB KEGIATAN	INDIKATOR PROGRAM / KEGIATAN / SUB KEGIATAN	TARGET AKHIR PERIODE RENSTRA OPD	REALISASI CAPAIAN RENJA OPD TAHUN 2024	PRAKIRAAN CAPAIAN TARGET RENJA OPD TAHUN 2025	CAPAIAN KINERJA DAN KERANGKA PENDANAAN						KELOMPOK SASARAN	PRAKIRAAN MAJU RENCANA TAHUN 2027		PERANGKAT DAERAH PENANGGUNG JAWAB
							TARGET 2026	PAGU INDIKATIF (Rp)	LOKASI	SUMBER DANA	PRIORITAS			TARGET	PAGU INDIKATIF (Rp)	
											NASIONAL	DAERAH				
1	2	3	4	5	6	7	8	9	10	11	12	13	14	15	16	17
	7.01.03.2.02	Kegiatan Pemberdayaan Kelurahan	-	-			-	0,00			-	5. Bengkulu Natural (Pengembangan Pariwisata Yang Integratif Dan Kompetitif) Dan Ekonomi Kreatif Pengembangan Infrastruktur Berkualitas dan Berkeadilan Berwawasan Lingkungan	-	-	200.000.000,00	KELURAHAN PASAR MULIA
	7.01.03.2.02.0002	Pembangunan Sarana dan Prasarana Kelurahan														
			Jumlah Sarana dan Prasarana Kelurahan yang Terbangun				0 Unit	0,00	Kab. Bengkulu Selatan, Pasar Manna, Pasar Mulia	DANA ALOKASI UMUM (DAU)	-	5. Bengkulu Natural (Pengembangan Pariwisata Yang Integratif Dan Kompetitif) Dan Ekonomi Kreatif Pengembangan Infrastruktur Berkualitas dan Berkeadilan Berwawasan Lingkungan	-		184.623.000,00	KELURAHAN PASAR MULIA
	7.01.03.2.02.0003	Pemberdayaan Masyarakat di Kelurahan														

NO	KODE	URUSAN / BIDANG URUSAN / PROGRAM / OUTCOME / KEGIATAN / SUB KEGIATAN	INDIKATOR PROGRAM / KEGIATAN / SUB KEGIATAN	TARGET AKHIR PERIODE RENSTRA OPD	REALISASI CAPAIAN RENJA OPD TAHUN 2024	PRAKIRAAN CAPAIAN TARGET RENJA OPD TAHUN 2025	CAPAIAN KINERJA DAN KERANGKA PENDANAAN						KELOMPOK SASARAN	PRAKIRAAN MAJU RENCANA TAHUN 2027		PERANGKAT DAERAH PENANGGUNG JAWAB
							TARGET 2026	PAGU INDIKATIF (Rp)	LOKASI	SUMBER DANA	PRIORITAS			TARGET	PAGU INDIKATIF (Rp)	
											NASIONAL	DAERAH				
1	2	3	4	5	6	7	8	9	10	11	12	13	14	15	16	17
			Jumlah Pokmas dan Ormas yang Melaksanakan Pemberdayaan Masyarakat di Kelurahan				1 Pokmas / Ormas	0,00	Kab. Bengkulu Selatan, Pasar Manna, Pasar Mulia	DANA ALOKASI UMUM (DAU)	-	5. Bengkulu Natural (Pengembangan Pariwisata Yang Integratif Dan Kompetitif) Dan Ekonomi Kreatif Pengembangan Infrastruktur Berkualitas dan Berkeadilan Berwawasan Lingkungan	-		15.377.000,00	KELURAHAN PASAR MULIA
		KELURAHAN PASAR BAWAH						**289.680.700,00**							**287.723.500,00**	
	7	**UNSUR KEWILAYAHAN**						**289.680.700,00**							**287.723.500,00**	
	7.01	**KECAMATAN**						**289.680.700,00**							**287.723.500,00**	
1.	**7.01.01**	**PROGRAM PENUNJANG URUSAN PEMERINTAHAN DAERAH KABUPATEN/KOTA**	**-**	**-**			**-**	**89.680.700,00**						**-**	**87.723.500,00**	
	7.01.01.2.02	Administrasi Keuangan Perangkat Daerah	-	-			-	63.600.000,00			-	4. Inovasi dan Tata Kelola Pemerintahan Transformasi Tata Kelola Pemerintahan dan Birokrasi Berbasis Teknologi Informasi	-	-	62.000.000,00	KELURAHAN PASAR BAWAH
	7.01.01.2.02.0002	Penyediaan Administrasi Pelaksanaan Tugas ASN														
			Jumlah Dokumen Hasil Penyediaan Administrasi Pelaksanaan Tugas ASN				12 Dokumen	63.600.000,00	Kab. Bengkulu Selatan, Semua Kecamatan, Semua Kel/Desa Kab. Bengkulu Selatan, Pasar Manna, Pasar Bawah	DANA ALOKASI UMUM (DAU)	-	4. Inovasi dan Tata Kelola Pemerintahan Transformasi Tata Kelola Pemerintahan dan Birokrasi Berbasis Teknologi Informasi	-		62.000.000,00	KELURAHAN PASAR BAWAH

NO	KODE	URUSAN / BIDANG URUSAN / PROGRAM / OUTCOME / KEGIATAN / SUB KEGIATAN	INDIKATOR PROGRAM / KEGIATAN / SUB KEGIATAN	TARGET AKHIR PERIODE RENSTRA OPD	REALISASI CAPAIAN RENJA OPD TAHUN 2024	PRAKIRAAN CAPAIAN TARGET RENJA OPD TAHUN 2025	CAPAIAN KINERJA DAN KERANGKA PENDANAAN						KELOMPOK SASARAN	PRAKIRAAN MAJU RENCANA TAHUN 2027		PERANGKAT DAERAH PENANGGUNG JAWAB
							TARGET 2026	PAGU INDIKATIF (Rp)	LOKASI	SUMBER DANA	PRIORITAS			TARGET	PAGU INDIKATIF (Rp)	
											NASIONAL	DAERAH				
1	2	3	4	5	6	7	8	9	10	11	12	13	14	15	16	17
	7.01.01.2.06	Administrasi Umum Perangkat Daerah	-	-			-	22.067.000,00			-	4. Inovasi dan Tata Kelola Pemerintahan Transformasi Tata Kelola Pemerintahan dan Birokrasi Berbasis Teknologi Informasi	-	-	22.000.000,00	KELURAHAN PASAR BAWAH
	7.01.01.2.06.0004	Penyediaan Bahan Logistik Kantor														
			Jumlah Paket Bahan Logistik Kantor yang Disediakan				0 Paket	10.525.000,00	Kab. Bengkulu Selatan, Pasar Manna, Pasar Bawah	DANA ALOKASI UMUM (DAU)	-	4. Inovasi dan Tata Kelola Pemerintahan Transformasi Tata Kelola Pemerintahan dan Birokrasi Berbasis Teknologi Informasi	-		10.000.000,00	KELURAHAN PASAR BAWAH
	7.01.01.2.06.0005	Penyediaan Barang Cetakan dan Penggandaan														
			Jumlah Paket Barang Cetakan dan Penggandaan yang Disediakan				1 Paket	8.062.000,00	Kab. Bengkulu Selatan, Pasar Manna, Pasar Bawah	DANA ALOKASI UMUM (DAU)	-	4. Inovasi dan Tata Kelola Pemerintahan Transformasi Tata Kelola Pemerintahan dan Birokrasi Berbasis Teknologi Informasi	-		8.500.000,00	KELURAHAN PASAR BAWAH
	7.01.01.2.06.0006	Penyediaan Bahan Bacaan dan Peraturan Perundang-undangan														
			Jumlah Dokumen Bahan Bacaan dan Peraturan Perundang-Undangan yang Disediakan				1 Dokumen	3.480.000,00	Kab. Bengkulu Selatan, Pasar Manna, Pasar Bawah	DANA ALOKASI UMUM (DAU)	-	4. Inovasi dan Tata Kelola Pemerintahan Transformasi Tata Kelola Pemerintahan dan Birokrasi Berbasis Teknologi Informasi	-		3.500.000,00	KELURAHAN PASAR BAWAH

NO	KODE	URUSAN / BIDANG URUSAN / PROGRAM / OUTCOME / KEGIATAN / SUB KEGIATAN	INDIKATOR PROGRAM / KEGIATAN / SUB KEGIATAN	TARGET AKHIR PERIODE RENSTRA OPD	REALISASI CAPAIAN RENJA OPD TAHUN 2024	PRAKIRAAN CAPAIAN TARGET RENJA OPD TAHUN 2025	CAPAIAN KINERJA DAN KERANGKA PENDANAAN						KELOMPOK SASARAN	PRAKIRAAN MAJU RENCANA TAHUN 2027		PERANGKAT DAERAH PENANGGUNG JAWAB
							TARGET 2026	PAGU INDIKATIF (Rp)	LOKASI	SUMBER DANA	PRIORITAS			TARGET	PAGU INDIKATIF (Rp)	
											NASIONAL	DAERAH				
1	2	3	4	5	6	7	8	9	10	11	12	13	14	15	16	17
	7.01.01.2.08	Penyediaan Jasa Penunjang Urusan Pemerintahan Daerah	-	-			-	1.761.200,00			-	4. Inovasi dan Tata Kelola Pemerintahan Transformasi Tata Kelola Pemerintahan dan Birokrasi Berbasis Teknologi Informasi	-	-	1.400.000,00	KELURAHAN PASAR BAWAH
	7.01.01.2.08.0002	Penyediaan Jasa Komunikasi, Sumber Daya Air dan Listrik														
			Jumlah Laporan Penyediaan Jasa Komunikasi, Sumber Daya Air dan Listrik yang Disediakan				1 Laporan	1.761.200,00	Kab. Bengkulu Selatan, Pasar Manna, Pasar Bawah	DANA ALOKASI UMUM (DAU)	-	4. Inovasi dan Tata Kelola Pemerintahan Transformasi Tata Kelola Pemerintahan dan Birokrasi Berbasis Teknologi Informasi	-		1.400.000,00	KELURAHAN PASAR BAWAH
	7.01.01.2.09	Pemeliharaan Barang Milik Daerah Penunjang Urusan Pemerintahan Daerah	-	-			-	2.252.500,00			-	-	-	-	2.323.500,00	KELURAHAN PASAR BAWAH
	7.01.01.2.09.0001	Penyediaan Jasa Pemeliharaan, Biaya Pemeliharaan, dan Pajak Kendaraan Perorangan Dinas atau Kendaraan Dinas Jabatan														
			Jumlah Kendaraan Perorangan Dinas atau Kendaraan Dinas Jabatan yang Dipelihara dan dibayarkan Pajaknya				1 Unit	2.252.500,00	-	DANA ALOKASI UMUM (DAU)	-	-	-		2.323.500,00	KELURAHAN PASAR BAWAH
2.	**7.01.03**	**PROGRAM PEMBERDAYAAN MASYARAKAT DESA DAN KELURAHAN**	**-**	**-**			**-**	**200.000.000,00**						**-**	**200.000.000,00**	
	7.01.03.2.02	Kegiatan Pemberdayaan Kelurahan	-	-			-	200.000.000,00			-	4. Inovasi dan Tata Kelola Pemerintahan Transformasi Tata Kelola Pemerintahan dan Birokrasi Berbasis Teknologi Informasi	-	-	200.000.000,00	KELURAHAN PASAR BAWAH
	7.01.03.2.02.0002	Pembangunan Sarana dan Prasarana Kelurahan														

NO	KODE	URUSAN / BIDANG URUSAN / PROGRAM / OUTCOME / KEGIATAN / SUB KEGIATAN	INDIKATOR PROGRAM / KEGIATAN / SUB KEGIATAN	TARGET AKHIR PERIODE RENSTRA OPD	REALISASI CAPAIAN RENJA OPD TAHUN 2024	PRAKIRAAN CAPAIAN TARGET RENJA OPD TAHUN 2025	CAPAIAN KINERJA DAN KERANGKA PENDANAAN						KELOMPOK SASARAN	PRAKIRAAN MAJU RENCANA TAHUN 2027		PERANGKAT DAERAH PENANGGUNG JAWAB
							TARGET 2026	PAGU INDIKATIF (Rp)	LOKASI	SUMBER DANA	PRIORITAS			TARGET	PAGU INDIKATIF (Rp)	
											NASIONAL	DAERAH				
1	2	3	4	5	6	7	8	9	10	11	12	13	14	15	16	17
			Jumlah Sarana dan Prasarana Kelurahan yang Terbangun				2 Unit	181.440.000,00	Kab. Bengkulu Selatan, Pasar Manna, Pasar Bawah	DANA ALOKASI UMUM (DAU)	-	4. Inovasi dan Tata Kelola Pemerintahan Transformasi Tata Kelola Pemerintahan dan Birokrasi Berbasis Teknologi Informasi	-		152.456.850,00	KELURAHAN PASAR BAWAH
	7.01.03.2.02.0003	Pemberdayaan Masyarakat di Kelurahan														
			Jumlah Pokmas dan Ormas yang Melaksanakan Pemberdayaan Masyarakat di Kelurahan				1 Pokmas / Ormas	18.560.000,00	Kab. Bengkulu Selatan, Pasar Manna, Pasar Bawah	DANA ALOKASI UMUM (DAU)	-	4. Inovasi dan Tata Kelola Pemerintahan Transformasi Tata Kelola Pemerintahan dan Birokrasi Berbasis Teknologi Informasi	-		47.543.150,00	KELURAHAN PASAR BAWAH
		KECAMATAN MANNA						**2.683.100.520,00**							**2.863.627.100,00**	
	7	**UNSUR KEWILAYAHAN**						**2.683.100.520,00**							**2.863.627.100,00**	
	7.01	**KECAMATAN**						**2.683.100.520,00**							**2.863.627.100,00**	
1.	**7.01.01**	**PROGRAM PENUNJANG URUSAN PEMERINTAHAN DAERAH KABUPATEN/KOTA**	**-**	**-**			**-**	**2.636.700.065,00**						**-**	**2.802.927.100,00**	
	7.01.01.2.01	Perencanaan, Penganggaran, dan Evaluasi Kinerja Perangkat Daerah	-	-			-	18.000.000,00			-	4. Inovasi dan Tata Kelola Pemerintahan Transformasi Tata Kelola Pemerintahan dan Birokrasi Berbasis Teknologi Informasi	-	-	20.000.000,00	KECAMATAN MANNA
	7.01.01.2.01.0001	Penyusunan Dokumen Perencanaan Perangkat Daerah														

NO	KODE	URUSAN / BIDANG URUSAN / PROGRAM / OUTCOME / KEGIATAN / SUB KEGIATAN	INDIKATOR PROGRAM / KEGIATAN / SUB KEGIATAN	TARGET AKHIR PERIODE RENSTRA OPD	REALISASI CAPAIAN RENJA OPD TAHUN 2024	PRAKIRAAN CAPAIAN TARGET RENJA OPD TAHUN 2025	CAPAIAN KINERJA DAN KERANGKA PENDANAAN						KELOMPOK SASARAN	PRAKIRAAN MAJU RENCANA TAHUN 2027		PERANGKAT DAERAH PENANGGUNG JAWAB
							TARGET 2026	PAGU INDIKATIF (Rp)	LOKASI	SUMBER DANA	PRIORITAS			TARGET	PAGU INDIKATIF (Rp)	
											NASIONAL	DAERAH				
1	2	3	4	5	6	7	8	9	10	11	12	13	14	15	16	17
			Jumlah Dokumen Perencanaan Perangkat Daerah				4 Dokumen	10.000.000,00	Kab. Bengkulu Selatan, Manna, Semua Kel/Desa	DANA ALOKASI UMUM (DAU)	-	4. Inovasi dan Tata Kelola Pemerintahan Transformasi Tata Kelola Pemerintahan dan Birokrasi Berbasis Teknologi Informasi	-		11.000.000,00	KECAMATAN MANNA
	7.01.01.2.01.0006	Koordinasi dan Penyusunan Laporan Capaian Kinerja dan Ikhtisar Realisasi Kinerja SKPD														
			Jumlah Laporan Capaian Kinerja dan Ikhtisar Realisasi Kinerja SKPD dan Laporan Hasil Koordinasi Penyusunan Laporan Capaian Kinerja dan Ikhtisar Realisasi Kinerja SKPD				1 Laporan	4.000.000,00	Kab. Bengkulu Selatan, Manna, Semua Kel/Desa	DANA ALOKASI UMUM (DAU)	-	4. Inovasi dan Tata Kelola Pemerintahan Transformasi Tata Kelola Pemerintahan dan Birokrasi Berbasis Teknologi Informasi	-		4.500.000,00	KECAMATAN MANNA
	7.01.01.2.01.0007	Evaluasi Kinerja Perangkat Daerah														
			Jumlah Laporan Evaluasi Kinerja Perangkat Daerah				1 Laporan	4.000.000,00	Kab. Bengkulu Selatan, Manna, Semua Kel/Desa	DANA ALOKASI UMUM (DAU)	-	4. Inovasi dan Tata Kelola Pemerintahan Transformasi Tata Kelola Pemerintahan dan Birokrasi Berbasis Teknologi Informasi	-		4.500.000,00	KECAMATAN MANNA
	7.01.01.2.02	Administrasi Keuangan Perangkat Daerah	-	-			-	2.472.100.065,00			-	4. Inovasi dan Tata Kelola Pemerintahan Transformasi Tata Kelola Pemerintahan dan Birokrasi Berbasis Teknologi Informasi	-	-	2.607.227.100,00	KECAMATAN MANNA
	7.01.01.2.02.0001	Penyediaan Gaji dan Tunjangan ASN														

NO	KODE	URUSAN / BIDANG URUSAN / PROGRAM / OUTCOME / KEGIATAN / SUB KEGIATAN	INDIKATOR PROGRAM / KEGIATAN / SUB KEGIATAN	TARGET AKHIR PERIODE RENSTRA OPD	REALISASI CAPAIAN RENJA OPD TAHUN 2024	PRAKIRAAN CAPAIAN TARGET RENJA OPD TAHUN 2025	CAPAIAN KINERJA DAN KERANGKA PENDANAAN						KELOMPOK SASARAN	PRAKIRAAN MAJU RENCANA TAHUN 2027		PERANGKAT DAERAH PENANGGUNG JAWAB
							TARGET 2026	PAGU INDIKATIF (Rp)	LOKASI	SUMBER DANA	PRIORITAS			TARGET	PAGU INDIKATIF (Rp)	
											NASIONAL	DAERAH				
1	2	3	4	5	6	7	8	9	10	11	12	13	14	15	16	17
			Jumlah Orang yang Menerima Gaji dan Tunjangan ASN				12 Orang/bulan	2.342.100.065,00	Kab. Bengkulu Selatan, Manna, Semua Kel/Desa	DANA ALOKASI UMUM (DAU)	-	4. Inovasi dan Tata Kelola Pemerintahan Transformasi Tata Kelola Pemerintahan dan Birokrasi Berbasis Teknologi Informasi	-		2.475.227.100,00	KECAMATAN MANNA
	7.01.01.2.02.0002	Penyediaan Administrasi Pelaksanaan Tugas ASN														
			Jumlah Dokumen Hasil Penyediaan Administrasi Pelaksanaan Tugas ASN				12 Dokumen	130.000.000,00	Kab. Bengkulu Selatan, Manna, Semua Kel/Desa	DANA ALOKASI UMUM (DAU)	-	4. Inovasi dan Tata Kelola Pemerintahan Transformasi Tata Kelola Pemerintahan dan Birokrasi Berbasis Teknologi Informasi	-		132.000.000,00	KECAMATAN MANNA
	7.01.01.2.05	Administrasi Kepegawaian Perangkat Daerah	-	-			-	7.000.000,00			-	4. Inovasi dan Tata Kelola Pemerintahan Transformasi Tata Kelola Pemerintahan dan Birokrasi Berbasis Teknologi Informasi	-	-	7.500.000,00	KECAMATAN MANNA
	7.01.01.2.05.0009	Pendidikan dan Pelatihan Pegawai Berdasarkan Tugas dan Fungsi														
			Jumlah Pegawai Berdasarkan Tugas dan Fungsi yang Mengikuti Pendidikan dan Pelatihan				1 Orang	7.000.000,00	Kab. Bengkulu Selatan, Manna, Semua Kel/Desa	DANA ALOKASI UMUM (DAU)	-	4. Inovasi dan Tata Kelola Pemerintahan Transformasi Tata Kelola Pemerintahan dan Birokrasi Berbasis Teknologi Informasi	-		7.500.000,00	KECAMATAN MANNA

NO	KODE	URUSAN / BIDANG URUSAN / PROGRAM / OUTCOME / KEGIATAN / SUB KEGIATAN	INDIKATOR PROGRAM / KEGIATAN / SUB KEGIATAN	TARGET AKHIR PERIODE RENSTRA OPD	REALISASI CAPAIAN RENJA OPD TAHUN 2024	PRAKIRAAN CAPAIAN TARGET RENJA OPD TAHUN 2025	CAPAIAN KINERJA DAN KERANGKA PENDANAAN						KELOMPOK SASARAN	PRAKIRAAN MAJU RENCANA TAHUN 2027		PERANGKAT DAERAH PENANGGUNG JAWAB
							TARGET 2026	PAGU INDIKATIF (Rp)	LOKASI	SUMBER DANA	PRIORITAS			TARGET	PAGU INDIKATIF (Rp)	
											NASIONAL	DAERAH				
1	2	3	4	5	6	7	8	9	10	11	12	13	14	15	16	17
	7.01.01.2.06	Administrasi Umum Perangkat Daerah	-	-			-	71.500.000,00			-	4. Inovasi dan Tata Kelola Pemerintahan Transformasi Tata Kelola Pemerintahan dan Birokrasi Berbasis Teknologi Informasi	-	-	85.000.000,00	KECAMATAN MANNA
	7.01.01.2.06.0001	Penyediaan Komponen Instalasi Listrik/Penerangan Bangunan Kantor														
			Jumlah Paket Komponen Instalasi Listrik/Penerangan Bangunan Kantor yang Disediakan				1 Paket	2.000.000,00	Kab. Bengkulu Selatan, Manna, Semua Kel/Desa	DANA ALOKASI UMUM (DAU)	-	4. Inovasi dan Tata Kelola Pemerintahan Transformasi Tata Kelola Pemerintahan dan Birokrasi Berbasis Teknologi Informasi	-		2.500.000,00	KECAMATAN MANNA
	7.01.01.2.06.0002	Penyediaan Peralatan dan Perlengkapan Kantor														
			Jumlah Paket Peralatan dan Perlengkapan Kantor yang Disediakan				1 Paket	5.000.000,00	Kab. Bengkulu Selatan, Manna, Semua Kel/Desa	DANA ALOKASI UMUM (DAU)	-	4. Inovasi dan Tata Kelola Pemerintahan Transformasi Tata Kelola Pemerintahan dan Birokrasi Berbasis Teknologi Informasi	-		7.500.000,00	KECAMATAN MANNA
	7.01.01.2.06.0004	Penyediaan Bahan Logistik Kantor														
			Jumlah Paket Bahan Logistik Kantor yang Disediakan				4 Paket	12.000.000,00	Kab. Bengkulu Selatan, Manna, Semua Kel/Desa	DANA ALOKASI UMUM (DAU)	-	4. Inovasi dan Tata Kelola Pemerintahan Transformasi Tata Kelola Pemerintahan dan Birokrasi Berbasis Teknologi Informasi	-		15.000.000,00	KECAMATAN MANNA
	7.01.01.2.06.0005	Penyediaan Barang Cetakan dan Penggandaan														

NO	KODE	URUSAN / BIDANG URUSAN / PROGRAM / OUTCOME / KEGIATAN / SUB KEGIATAN	INDIKATOR PROGRAM / KEGIATAN / SUB KEGIATAN	TARGET AKHIR PERIODE RENSTRA OPD	REALISASI CAPAIAN RENJA OPD TAHUN 2024	PRAKIRAAN CAPAIAN TARGET RENJA OPD TAHUN 2025	CAPAIAN KINERJA DAN KERANGKA PENDANAAN						KELOMPOK SASARAN	PRAKIRAAN MAJU RENCANA TAHUN 2027		PERANGKAT DAERAH PENANGGUNG JAWAB
							TARGET 2026	PAGU INDIKATIF (Rp)	LOKASI	SUMBER DANA	PRIORITAS			TARGET	PAGU INDIKATIF (Rp)	
											NASIONAL	DAERAH				
1	2	3	4	5	6	7	8	9	10	11	12	13	14	15	16	17
			Jumlah Paket Barang Cetakan dan Penggandaan yang Disediakan				1 Paket	3.000.000,00	Kab. Bengkulu Selatan, Manna, Semua Kel/Desa	DANA ALOKASI UMUM (DAU)	-	4. Inovasi dan Tata Kelola Pemerintahan Transformasi Tata Kelola Pemerintahan dan Birokrasi Berbasis Teknologi Informasi	-		5.000.000,00	KECAMATAN MANNA
	7.01.01.2.06.0006	Penyediaan Bahan Bacaan dan Peraturan Perundang-undangan														
			Jumlah Dokumen Bahan Bacaan dan Peraturan Perundang-Undangan yang Disediakan				12 Dokumen	2.000.000,00	Kab. Bengkulu Selatan, Manna, Semua Kel/Desa	DANA ALOKASI UMUM (DAU)	-	4. Inovasi dan Tata Kelola Pemerintahan Transformasi Tata Kelola Pemerintahan dan Birokrasi Berbasis Teknologi Informasi	-		3.500.000,00	KECAMATAN MANNA
	7.01.01.2.06.0008	Fasilitasi Kunjungan Tamu														
			Jumlah Laporan Fasilitasi Kunjungan Tamu				1 Laporan	2.500.000,00	Kab. Bengkulu Selatan, Manna, Semua Kel/Desa	DANA ALOKASI UMUM (DAU)	-	4. Inovasi dan Tata Kelola Pemerintahan Transformasi Tata Kelola Pemerintahan dan Birokrasi Berbasis Teknologi Informasi	-		4.500.000,00	KECAMATAN MANNA
	7.01.01.2.06.0009	Penyelenggaraan Rapat Koordinasi dan Konsultasi SKPD														
			Jumlah Laporan Penyelenggaraan Rapat Koordinasi dan Konsultasi SKPD				4 Laporan	45.000.000,00	Kab. Bengkulu Selatan, Manna, Semua Kel/Desa	DANA ALOKASI UMUM (DAU)	-	4. Inovasi dan Tata Kelola Pemerintahan Transformasi Tata Kelola Pemerintahan dan Birokrasi Berbasis Teknologi Informasi	-		47.000.000,00	KECAMATAN MANNA

NO	KODE	URUSAN / BIDANG URUSAN / PROGRAM / OUTCOME / KEGIATAN / SUB KEGIATAN	INDIKATOR PROGRAM / KEGIATAN / SUB KEGIATAN	TARGET AKHIR PERIODE RENSTRA OPD	REALISASI CAPAIAN RENJA OPD TAHUN 2024	PRAKIRAAN CAPAIAN TARGET RENJA OPD TAHUN 2025	CAPAIAN KINERJA DAN KERANGKA PENDANAAN						KELOMPOK SASARAN	PRAKIRAAN MAJU RENCANA TAHUN 2027		PERANGKAT DAERAH PENANGGUNG JAWAB
							TARGET 2026	PAGU INDIKATIF (Rp)	LOKASI	SUMBER DANA	PRIORITAS			TARGET	PAGU INDIKATIF (Rp)	
											NASIONAL	DAERAH				
1	2	3	4	5	6	7	8	9	10	11	12	13	14	15	16	17
	7.01.01.2.07	Pengadaan Barang Milik Daerah Penunjang Urusan Pemerintah Daerah	-	-			-	11.000.000,00			-	4. Inovasi dan Tata Kelola Pemerintahan Transformasi Tata Kelola Pemerintahan dan Birokrasi Berbasis Teknologi Informasi	-	-	12.000.000,00	KECAMATAN MANNA
	7.01.01.2.07.0011	Pengadaan Sarana dan Prasarana Pendukung Gedung Kantor atau Bangunan Lainnya														
			Jumlah Unit Sarana dan Prasarana Pendukung Gedung Kantor atau Bangunan Lainnya yang Disediakan				1 Unit	11.000.000,00	Kab. Bengkulu Selatan, Manna, Semua Kel/Desa	DANA ALOKASI UMUM (DAU)	-	4. Inovasi dan Tata Kelola Pemerintahan Transformasi Tata Kelola Pemerintahan dan Birokrasi Berbasis Teknologi Informasi	-		12.000.000,00	KECAMATAN MANNA
	7.01.01.2.08	Penyediaan Jasa Penunjang Urusan Pemerintahan Daerah	-	-			-	10.500.000,00			-	4. Inovasi dan Tata Kelola Pemerintahan Transformasi Tata Kelola Pemerintahan dan Birokrasi Berbasis Teknologi Informasi	-	-	12.000.000,00	KECAMATAN MANNA
	7.01.01.2.08.0002	Penyediaan Jasa Komunikasi, Sumber Daya Air dan Listrik														
			Jumlah Laporan Penyediaan Jasa Komunikasi, Sumber Daya Air dan Listrik yang Disediakan				12 Laporan	5.500.000,00	Kab. Bengkulu Selatan, Manna, Semua Kel/Desa	DANA ALOKASI UMUM (DAU)	-	4. Inovasi dan Tata Kelola Pemerintahan Transformasi Tata Kelola Pemerintahan dan Birokrasi Berbasis Teknologi Informasi	-		6.500.000,00	KECAMATAN MANNA
	7.01.01.2.08.0003	Penyediaan Jasa Peralatan dan Perlengkapan Kantor														

NO	KODE	URUSAN / BIDANG URUSAN / PROGRAM / OUTCOME / KEGIATAN / SUB KEGIATAN	INDIKATOR PROGRAM / KEGIATAN / SUB KEGIATAN	TARGET AKHIR PERIODE RENSTRA OPD	REALISASI CAPAIAN RENJA OPD TAHUN 2024	PRAKIRAAN CAPAIAN TARGET RENJA OPD TAHUN 2025	CAPAIAN KINERJA DAN KERANGKA PENDANAAN						KELOMPOK SASARAN	PRAKIRAAN MAJU RENCANA TAHUN 2027		PERANGKAT DAERAH PENANGGUNG JAWAB
							TARGET 2026	PAGU INDIKATIF (Rp)	LOKASI	SUMBER DANA	PRIORITAS			TARGET	PAGU INDIKATIF (Rp)	
											NASIONAL	DAERAH				
1	2	3	4	5	6	7	8	9	10	11	12	13	14	15	16	17
			Jumlah Laporan Penyediaan Jasa Peralatan dan Perlengkapan Kantor yang Disediakan				1 Laporan	5.000.000,00	Kab. Bengkulu Selatan, Manna, Semua Kel/Desa	DANA ALOKASI UMUM (DAU)	-	4. Inovasi dan Tata Kelola Pemerintahan Transformasi Tata Kelola Pemerintahan dan Birokrasi Berbasis Teknologi Informasi	-		5.500.000,00	KECAMATAN MANNA
	7.01.01.2.09	Pemeliharaan Barang Milik Daerah Penunjang Urusan Pemerintahan Daerah	-	-			-	46.600.000,00			-	4. Inovasi dan Tata Kelola Pemerintahan Transformasi Tata Kelola Pemerintahan dan Birokrasi Berbasis Teknologi Informasi	-	-	59.200.000,00	KECAMATAN MANNA
	7.01.01.2.09.0001	Penyediaan Jasa Pemeliharaan, Biaya Pemeliharaan, dan Pajak Kendaraan Perorangan Dinas atau Kendaraan Dinas Jabatan														
			Jumlah Kendaraan Perorangan Dinas atau Kendaraan Dinas Jabatan yang Dipelihara dan dibayarkan Pajaknya				4 Unit	10.000.000,00	Kab. Bengkulu Selatan, Manna, Semua Kel/Desa	DANA ALOKASI UMUM (DAU)	-	4. Inovasi dan Tata Kelola Pemerintahan Transformasi Tata Kelola Pemerintahan dan Birokrasi Berbasis Teknologi Informasi	-		12.000.000,00	KECAMATAN MANNA
	7.01.01.2.09.0006	Pemeliharaan Peralatan dan Mesin Lainnya														
			Jumlah Peralatan dan Mesin Lainnya yang Dipelihara				1 Unit	1.600.000,00	Kab. Bengkulu Selatan, Manna, Semua Kel/Desa	DANA ALOKASI UMUM (DAU)	-	4. Inovasi dan Tata Kelola Pemerintahan Transformasi Tata Kelola Pemerintahan dan Birokrasi Berbasis Teknologi Informasi	-		2.200.000,00	KECAMATAN MANNA
	7.01.01.2.09.0009	Pemeliharaan/Rehabilitasi Gedung Kantor dan Bangunan Lainnya														

NO	KODE	URUSAN / BIDANG URUSAN / PROGRAM / OUTCOME / KEGIATAN / SUB KEGIATAN	INDIKATOR PROGRAM / KEGIATAN / SUB KEGIATAN	TARGET AKHIR PERIODE RENSTRA OPD	REALISASI CAPAIAN RENJA OPD TAHUN 2024	PRAKIRAAN CAPAIAN TARGET RENJA OPD TAHUN 2025	CAPAIAN KINERJA DAN KERANGKA PENDANAAN						KELOMPOK SASARAN	PRAKIRAAN MAJU RENCANA TAHUN 2027		PERANGKAT DAERAH PENANGGUNG JAWAB
							TARGET 2026	PAGU INDIKATIF (Rp)	LOKASI	SUMBER DANA	PRIORITAS			TARGET	PAGU INDIKATIF (Rp)	
											NASIONAL	DAERAH				
1	2	3	4	5	6	7	8	9	10	11	12	13	14	15	16	17
			Jumlah Gedung Kantor dan Bangunan Lainnya yang Dipelihara/Direhabilitasi				1 Unit	15.000.000,00	Kab. Bengkulu Selatan, Manna, Semua Kel/Desa	DANA ALOKASI UMUM (DAU)	-	4. Inovasi dan Tata Kelola Pemerintahan Transformasi Tata Kelola Pemerintahan dan Birokrasi Berbasis Teknologi Informasi	-		20.000.000,00	KECAMATAN MANNA
	7.01.01.2.09.0010	Pemeliharaan/Rehabilitasi Sarana dan Prasarana Gedung Kantor atau Bangunan Lainnya														
			Jumlah Sarana dan Prasarana Gedung Kantor atau Bangunan Lainnya yang Dipelihara/Direhabilitasi				1 Unit	20.000.000,00	Kab. Bengkulu Selatan, Manna, Semua Kel/Desa	DANA ALOKASI UMUM (DAU)	-	4. Inovasi dan Tata Kelola Pemerintahan Transformasi Tata Kelola Pemerintahan dan Birokrasi Berbasis Teknologi Informasi	-		25.000.000,00	KECAMATAN MANNA
2.	**7.01.02**	**PROGRAM PENYELENGGARAAN PEMERINTAHAN DAN PELAYANAN PUBLIK**	**-**	**-**			**-**	**5.500.000,00**						**-**	**6.500.000,00**	
	7.01.02.2.02	Penyelenggaraan Urusan Pemerintahan yang Tidak Dilaksanakan oleh Unit Kerja Perangkat Daerah yang Ada di Kecamatan	-	-			-	2.000.000,00			-	4. Inovasi dan Tata Kelola Pemerintahan Transformasi Tata Kelola Pemerintahan dan Birokrasi Berbasis Teknologi Informasi	-	-	2.500.000,00	KECAMATAN MANNA
	7.01.02.2.02.0003	Peningkatan Efektifitas Pelaksanaan Pelayanan kepada Masyarakat di Wilayah Kecamatan														
			Jumlah Laporan Peningkatan Efektifitas Pelaksanaan Pelayanan kepada Masyarakat di Wilayah Kecamatan				1 Laporan	2.000.000,00	Kab. Bengkulu Selatan, Manna, Semua Kel/Desa	DANA ALOKASI UMUM (DAU)	-	4. Inovasi dan Tata Kelola Pemerintahan Transformasi Tata Kelola Pemerintahan dan Birokrasi Berbasis Teknologi Informasi	-		2.500.000,00	KECAMATAN MANNA

NO	KODE	URUSAN / BIDANG URUSAN / PROGRAM / OUTCOME / KEGIATAN / SUB KEGIATAN	INDIKATOR PROGRAM / KEGIATAN / SUB KEGIATAN	TARGET AKHIR PERIODE RENSTRA OPD	REALISASI CAPAIAN RENJA OPD TAHUN 2024	PRAKIRAAN CAPAIAN TARGET RENJA OPD TAHUN 2025	CAPAIAN KINERJA DAN KERANGKA PENDANAAN						KELOMPOK SASARAN	PRAKIRAAN MAJU RENCANA TAHUN 2027		PERANGKAT DAERAH PENANGGUNG JAWAB
							TARGET 2026	PAGU INDIKATIF (Rp)	LOKASI	SUMBER DANA	PRIORITAS			TARGET	PAGU INDIKATIF (Rp)	
											NASIONAL	DAERAH				
1	2	3	4	5	6	7	8	9	10	11	12	13	14	15	16	17
	7.01.02.2.03	Koordinasi Pemeliharaan Prasarana dan Sarana Pelayanan Umum	-	-			-	3.500.000,00			-	4. Inovasi dan Tata Kelola Pemerintahan Transformasi Tata Kelola Pemerintahan dan Birokrasi Berbasis Teknologi Informasi	-	-	4.000.000,00	KECAMATAN MANNA
	7.01.02.2.03.0001	Koordinasi/Sinergi dengan Perangkat Daerah dan/atau Instansi Vertikal yang Terkait dalam Pemeliharaan Sarana dan Prasarana Pelayanan Umum														
			Jumlah Dokumen Koordinasi/Sinergi dengan Perangkat Daerah dan/atau Instansi Vertikal yang Terkait dalam Pemeliharaan Sarana dan Prasarana Pelayanan Umum				1 Dokumen	3.500.000,00	Kab. Bengkulu Selatan, Manna, Semua Kel/Desa	DANA ALOKASI UMUM (DAU)	-	4. Inovasi dan Tata Kelola Pemerintahan Transformasi Tata Kelola Pemerintahan dan Birokrasi Berbasis Teknologi Informasi	-		4.000.000,00	KECAMATAN MANNA
3.	**7.01.03**	**PROGRAM PEMBERDAYAAN MASYARAKAT DESA DAN KELURAHAN**	**-**	**-**			**-**	**20.200.000,00**						**-**	**24.000.000,00**	
	7.01.03.2.01	Koordinasi Kegiatan Pemberdayaan Desa	-	-			-	16.300.000,00			-	4. Inovasi dan Tata Kelola Pemerintahan Transformasi Tata Kelola Pemerintahan dan Birokrasi Berbasis Teknologi Informasi	-	-	19.500.000,00	KECAMATAN MANNA
	7.01.03.2.01.0001	Peningkatan Partisipasi Masyarakat dalam Forum Musyawarah Perencanaan Pembangunan di Desa														
			Jumlah Lembaga Kemasyarakatan yang Berpartisipasi dalam Forum Musyawarah Perencanaan Pembangunan di Desa				1 Lembaga Kemasyarakatan	14.000.000,00	Kab. Bengkulu Selatan, Manna, Semua Kel/Desa	DANA ALOKASI UMUM (DAU)	-	4. Inovasi dan Tata Kelola Pemerintahan Transformasi Tata Kelola Pemerintahan dan Birokrasi Berbasis Teknologi Informasi	-		16.000.000,00	KECAMATAN MANNA
	7.01.03.2.01.0003	Peningkatan Efektifitas Kegiatan Pemberdayaan Masyarakat di Wilayah Kecamatan														

NO	KODE	URUSAN / BIDANG URUSAN / PROGRAM / OUTCOME / KEGIATAN / SUB KEGIATAN	INDIKATOR PROGRAM / KEGIATAN / SUB KEGIATAN	TARGET AKHIR PERIODE RENSTRA OPD	REALISASI CAPAIAN RENJA OPD TAHUN 2024	PRAKIRAAN CAPAIAN TARGET RENJA OPD TAHUN 2025	CAPAIAN KINERJA DAN KERANGKA PENDANAAN						KELOMPOK SASARAN	PRAKIRAAN MAJU RENCANA TAHUN 2027		PERANGKAT DAERAH PENANGGUNG JAWAB
							TARGET 2026	PAGU INDIKATIF (Rp)	LOKASI	SUMBER DANA	PRIORITAS			TARGET	PAGU INDIKATIF (Rp)	
											NASIONAL	DAERAH				
1	2	3	4	5	6	7	8	9	10	11	12	13	14	15	16	17
			Jumlah Laporan Peningkatan Efektivitas Kegiatan Pemberdayaan Masyarakat di Wilayah Kecamatan				1 Laporan	2.300.000,00	Kab. Bengkulu Selatan, Manna, Semua Kel/Desa	DANA ALOKASI UMUM (DAU)	-	4. Inovasi dan Tata Kelola Pemerintahan Transformasi Tata Kelola Pemerintahan dan Birokrasi Berbasis Teknologi Informasi	-		3.500.000,00	KECAMATAN MANNA
	7.01.03.2.03	Pemberdayaan Lembaga Kemasyarakatan Tingkat Kecamatan	-	-			-	3.900.000,00			-	4. Inovasi dan Tata Kelola Pemerintahan Transformasi Tata Kelola Pemerintahan dan Birokrasi Berbasis Teknologi Informasi	-	-	4.500.000,00	KECAMATAN MANNA
	7.01.03.2.03.0004	Fasilitasi Pengembangan Usaha Ekonomi Masyarakat														
			Jumlah Laporan Fasilitasi Pengembangan Usaha Ekonomi Masyarakat				1 Laporan	3.900.000,00	Kab. Bengkulu Selatan, Manna, Semua Kel/Desa	DANA ALOKASI UMUM (DAU)	-	4. Inovasi dan Tata Kelola Pemerintahan Transformasi Tata Kelola Pemerintahan dan Birokrasi Berbasis Teknologi Informasi	-		4.500.000,00	KECAMATAN MANNA
4.	**7.01.05**	**PROGRAM PENYELENGGARAAN URUSAN PEMERINTAHAN UMUM**	**-**	**-**			**-**	**9.000.000,00**						**-**	**12.000.000,00**	
	7.01.05.2.01	Penyelenggaraan Urusan Pemerintahan Umum Sesuai Penugasan Kepala Daerah	-	-			-	9.000.000,00			-	4. Inovasi dan Tata Kelola Pemerintahan Transformasi Tata Kelola Pemerintahan dan Birokrasi Berbasis Teknologi Informasi	-	-	12.000.000,00	KECAMATAN MANNA
	7.01.05.2.01.0001	Pembinaan Wawasan Kebangsaan dan Ketahanan Nasional dalam rangka Memantapkan Pengamalan Pancasila, Pelaksanaan Undang-Undang Dasar Negara Republik Indonesia Tahun 1945, Pelestarian Bhinneka Tunggal Ika serta Pemertahanan dan Pemeliharaan Keutuhan Negara Kesatuan Republik Indonesia														

NO	KODE	URUSAN / BIDANG URUSAN / PROGRAM / OUTCOME / KEGIATAN / SUB KEGIATAN	INDIKATOR PROGRAM / KEGIATAN / SUB KEGIATAN	TARGET AKHIR PERIODE RENSTRA OPD	REALISASI CAPAIAN RENJA OPD TAHUN 2024	PRAKIRAAN CAPAIAN TARGET RENJA OPD TAHUN 2025	CAPAIAN KINERJA DAN KERANGKA PENDANAAN						KELOMPOK SASARAN	PRAKIRAAN MAJU RENCANA TAHUN 2027		PERANGKAT DAERAH PENANGGUNG JAWAB
							TARGET 2026	PAGU INDIKATIF (Rp)	LOKASI	SUMBER DANA	PRIORITAS			TARGET	PAGU INDIKATIF (Rp)	
											NASIONAL	DAERAH				
1	2	3	4	5	6	7	8	9	10	11	12	13	14	15	16	17
			Jumlah Orang yang Mengikuti Pembinaan Wawasan Kebangsaan dan Ketahanan Nasional dalam rangka Memantapkan Pengamalan Pancasila, Pelaksanaan Undang-Undang Dasar Negara Republik Indonesia Tahun 1945, Pelestarian Bhinneka Tunggal Ika serta Pemertahanan dan Pemeliharaan Keutuhan Negara Kesatuan Republik Indonesia				20 Orang	9.000.000,00	Kab. Bengkulu Selatan, Manna, Semua Kel/Desa	DANA ALOKASI UMUM (DAU)	-	4. Inovasi dan Tata Kelola Pemerintahan Transformasi Tata Kelola Pemerintahan dan Birokrasi Berbasis Teknologi Informasi	-		12.000.000,00	KECAMATAN MANNA
5.	**7.01.06**	**PROGRAM PEMBINAAN DAN PENGAWASAN PEMERINTAHAN DESA**	**-**	**-**			**-**	**11.700.455,00**						**-**	**18.200.000,00**	
	7.01.06.2.01	Fasilitasi, Rekomendasi dan Koordinasi Pembinaan dan Pengawasan Pemerintahan Desa	-	-			-	11.700.455,00			-	4. Inovasi dan Tata Kelola Pemerintahan Transformasi Tata Kelola Pemerintahan dan Birokrasi Berbasis Teknologi Informasi	-	-	18.200.000,00	KECAMATAN MANNA
	7.01.06.2.01.0001	Fasilitasi Penyusunan Peraturan Desa dan Peraturan Kepala Desa														
			Jumlah Dokumen yang Difasilitasi dalam rangka Penyusunan Peraturan Desa dan Peraturan Kepala Desa				1 Dokumen	3.000.000,00	Kab. Bengkulu Selatan, Manna, Semua Kel/Desa	DANA ALOKASI UMUM (DAU)	-	4. Inovasi dan Tata Kelola Pemerintahan Transformasi Tata Kelola Pemerintahan dan Birokrasi Berbasis Teknologi Informasi	-		4.500.000,00	KECAMATAN MANNA
	7.01.06.2.01.0002	Fasilitasi Administrasi Tata Pemerintahan Desa														

NO	KODE	URUSAN / BIDANG URUSAN / PROGRAM / OUTCOME / KEGIATAN / SUB KEGIATAN	INDIKATOR PROGRAM / KEGIATAN / SUB KEGIATAN	TARGET AKHIR PERIODE RENSTRA OPD	REALISASI CAPAIAN RENJA OPD TAHUN 2024	PRAKIRAAN CAPAIAN TARGET RENJA OPD TAHUN 2025	CAPAIAN KINERJA DAN KERANGKA PENDANAAN						KELOMPOK SASARAN	PRAKIRAAN MAJU RENCANA TAHUN 2027		PERANGKAT DAERAH PENANGGUNG JAWAB
							TARGET 2026	PAGU INDIKATIF (Rp)	LOKASI	SUMBER DANA	PRIORITAS			TARGET	PAGU INDIKATIF (Rp)	
											NASIONAL	DAERAH				
1	2	3	4	5	6	7	8	9	10	11	12	13	14	15	16	17
			Jumlah Dokumen yang Difasilitasi dalam rangka Administrasi Tata Pemerintahan Desa				1 Dokumen	3.000.000,00	Kab. Bengkulu Selatan, Manna, Semua Kel/Desa	DANA ALOKASI UMUM (DAU)	-	4. Inovasi dan Tata Kelola Pemerintahan Transformasi Tata Kelola Pemerintahan dan Birokrasi Berbasis Teknologi Informasi	-		5.000.000,00	KECAMATAN MANNA
	7.01.06.2.01.0003	Fasilitasi Pengelolaan Keuangan Desa dan Pendayagunaan Aset Desa														
			0				1 0	2.100.000,00	-	DANA ALOKASI UMUM (DAU)	-	4. Inovasi dan Tata Kelola Pemerintahan Transformasi Tata Kelola Pemerintahan dan Birokrasi Berbasis Teknologi Informasi	-		3.100.000,00	KECAMATAN MANNA
	7.01.06.2.01.0011	Fasilitasi Penyelenggaraan Ketenteraman dan Ketertiban Umum														
			0				0 0	2.100.000,00	-	DANA ALOKASI UMUM (DAU)	-	4. Inovasi dan Tata Kelola Pemerintahan Transformasi Tata Kelola Pemerintahan dan Birokrasi Berbasis Teknologi Informasi	-		3.100.000,00	KECAMATAN MANNA
	7.01.06.2.01.0013	Fasilitasi Penyusunan Perencanaan Pembangunan Partisipatif														
			Jumlah Dokumen Fasilitasi dalam rangka Perencanaan Pembangunan Partisipatif				1 Dokumen	1.500.455,00	Kab. Bengkulu Selatan, Manna, Semua Kel/Desa	DANA ALOKASI UMUM (DAU)	-	4. Inovasi dan Tata Kelola Pemerintahan Transformasi Tata Kelola Pemerintahan dan Birokrasi Berbasis Teknologi Informasi	-		2.500.000,00	KECAMATAN MANNA
		KELURAHAN KAYU KUNYIT						**302.985.000,00**							**317.000.000,00**	
	7	**UNSUR KEWILAYAHAN**						**302.985.000,00**							**317.000.000,00**	

NO	KODE	URUSAN / BIDANG URUSAN / PROGRAM / OUTCOME / KEGIATAN / SUB KEGIATAN	INDIKATOR PROGRAM / KEGIATAN / SUB KEGIATAN	TARGET AKHIR PERIODE RENSTRA OPD	REALISASI CAPAIAN RENJA OPD TAHUN 2024	PRAKIRAAN CAPAIAN TARGET RENJA OPD TAHUN 2025	CAPAIAN KINERJA DAN KERANGKA PENDANAAN						KELOMPOK SASARAN	PRAKIRAAN MAJU RENCANA TAHUN 2027		PERANGKAT DAERAH PENANGGUNG JAWAB
							TARGET 2026	PAGU INDIKATIF (Rp)	LOKASI	SUMBER DANA	PRIORITAS			TARGET	PAGU INDIKATIF (Rp)	
											NASIONAL	DAERAH				
1	2	3	4	5	6	7	8	9	10	11	12	13	14	15	16	17
	7.01	**KECAMATAN**						**302.985.000,00**							**317.000.000,00**	
1.	**7.01.01**	**PROGRAM PENUNJANG URUSAN PEMERINTAHAN DAERAH KABUPATEN/KOTA**	**-**	**-**			**-**	**100.735.000,00**						**-**	**104.000.000,00**	
	7.01.01.2.01	Perencanaan, Penganggaran, dan Evaluasi Kinerja Perangkat Daerah	-	-			-	1.832.000,00			-	4. Inovasi dan Tata Kelola Pemerintahan Transformasi Tata Kelola Pemerintahan dan Birokrasi Berbasis Teknologi Informasi	-	-	2.000.000,00	KELURAHAN KAYU KUNYIT
	7.01.01.2.01.0001	Penyusunan Dokumen Perencanaan Perangkat Daerah														
			Jumlah Dokumen Perencanaan Perangkat Daerah				1 Dokumen	1.832.000,00	Kab. Bengkulu Selatan, Manna, Kayu Kunyit	DANA ALOKASI UMUM (DAU)	-	4. Inovasi dan Tata Kelola Pemerintahan Transformasi Tata Kelola Pemerintahan dan Birokrasi Berbasis Teknologi Informasi	-		2.000.000,00	KELURAHAN KAYU KUNYIT
	7.01.01.2.02	Administrasi Keuangan Perangkat Daerah	-	-			-	84.120.000,00			-	4. Inovasi dan Tata Kelola Pemerintahan Transformasi Tata Kelola Pemerintahan dan Birokrasi Berbasis Teknologi Informasi	-	-	85.000.000,00	KELURAHAN KAYU KUNYIT
	7.01.01.2.02.0002	Penyediaan Administrasi Pelaksanaan Tugas ASN														
			Jumlah Dokumen Hasil Penyediaan Administrasi Pelaksanaan Tugas ASN				1 Dokumen	84.120.000,00	Kab. Bengkulu Selatan, Manna, Kayu Kunyit	DANA ALOKASI UMUM (DAU)	-	4. Inovasi dan Tata Kelola Pemerintahan Transformasi Tata Kelola Pemerintahan dan Birokrasi Berbasis Teknologi Informasi	-		85.000.000,00	KELURAHAN KAYU KUNYIT

NO	KODE	URUSAN / BIDANG URUSAN / PROGRAM / OUTCOME / KEGIATAN / SUB KEGIATAN	INDIKATOR PROGRAM / KEGIATAN / SUB KEGIATAN	TARGET AKHIR PERIODE RENSTRA OPD	REALISASI CAPAIAN RENJA OPD TAHUN 2024	PRAKIRAAN CAPAIAN TARGET RENJA OPD TAHUN 2025	CAPAIAN KINERJA DAN KERANGKA PENDANAAN						KELOMPOK SASARAN	PRAKIRAAN MAJU RENCANA TAHUN 2027		PERANGKAT DAERAH PENANGGUNG JAWAB
							TARGET 2026	PAGU INDIKATIF (Rp)	LOKASI	SUMBER DANA	PRIORITAS			TARGET	PAGU INDIKATIF (Rp)	
											NASIONAL	DAERAH				
1	2	3	4	5	6	7	8	9	10	11	12	13	14	15	16	17
	7.01.01.2.06	Administrasi Umum Perangkat Daerah	-	-			-	10.610.000,00			-	4. Inovasi dan Tata Kelola Pemerintahan Transformasi Tata Kelola Pemerintahan dan Birokrasi Berbasis Teknologi Informasi	-	-	12.000.000,00	KELURAHAN KAYU KUNYIT
	7.01.01.2.06.0002	Penyediaan Peralatan dan Perlengkapan Kantor														
			Jumlah Paket Peralatan dan Perlengkapan Kantor yang Disediakan				1 Paket	7.634.000,00	Kab. Bengkulu Selatan, Manna, Kayu Kunyit	DANA ALOKASI UMUM (DAU)	-	4. Inovasi dan Tata Kelola Pemerintahan Transformasi Tata Kelola Pemerintahan dan Birokrasi Berbasis Teknologi Informasi	-		8.000.000,00	KELURAHAN KAYU KUNYIT
	7.01.01.2.06.0004	Penyediaan Bahan Logistik Kantor														
			Jumlah Paket Bahan Logistik Kantor yang Disediakan				1 Paket	2.976.000,00	Kab. Bengkulu Selatan, Manna, Kayu Kunyit	DANA ALOKASI UMUM (DAU)	-	4. Inovasi dan Tata Kelola Pemerintahan Transformasi Tata Kelola Pemerintahan dan Birokrasi Berbasis Teknologi Informasi	-		4.000.000,00	KELURAHAN KAYU KUNYIT
	7.01.01.2.08	Penyediaan Jasa Penunjang Urusan Pemerintahan Daerah	-	-			-	1.645.000,00			-	4. Inovasi dan Tata Kelola Pemerintahan Transformasi Tata Kelola Pemerintahan dan Birokrasi Berbasis Teknologi Informasi	-	-	2.000.000,00	KELURAHAN KAYU KUNYIT
	7.01.01.2.08.0002	Penyediaan Jasa Komunikasi, Sumber Daya Air dan Listrik														

NO	KODE	URUSAN / BIDANG URUSAN / PROGRAM / OUTCOME / KEGIATAN / SUB KEGIATAN	INDIKATOR PROGRAM / KEGIATAN / SUB KEGIATAN	TARGET AKHIR PERIODE RENSTRA OPD	REALISASI CAPAIAN RENJA OPD TAHUN 2024	PRAKIRAAN CAPAIAN TARGET RENJA OPD TAHUN 2025	CAPAIAN KINERJA DAN KERANGKA PENDANAAN						KELOMPOK SASARAN	PRAKIRAAN MAJU RENCANA TAHUN 2027		PERANGKAT DAERAH PENANGGUNG JAWAB
							TARGET 2026	PAGU INDIKATIF (Rp)	LOKASI	SUMBER DANA	PRIORITAS			TARGET	PAGU INDIKATIF (Rp)	
											NASIONAL	DAERAH				
1	2	3	4	5	6	7	8	9	10	11	12	13	14	15	16	17
			Jumlah Laporan Penyediaan Jasa Komunikasi, Sumber Daya Air dan Listrik yang Disediakan				1 Laporan	1.645.000,00	Kab. Bengkulu Selatan, Manna, Kayu Kunyit	DANA ALOKASI UMUM (DAU)	-	4. Inovasi dan Tata Kelola Pemerintahan Transformasi Tata Kelola Pemerintahan dan Birokrasi Berbasis Teknologi Informasi	-		2.000.000,00	KELURAHAN KAYU KUNYIT
	7.01.01.2.09	Pemeliharaan Barang Milik Daerah Penunjang Urusan Pemerintahan Daerah	-	-			-	2.528.000,00			-	4. Inovasi dan Tata Kelola Pemerintahan Transformasi Tata Kelola Pemerintahan dan Birokrasi Berbasis Teknologi Informasi	-	-	3.000.000,00	KELURAHAN KAYU KUNYIT
	7.01.01.2.09.0001	Penyediaan Jasa Pemeliharaan, Biaya Pemeliharaan, dan Pajak Kendaraan Perorangan Dinas atau Kendaraan Dinas Jabatan														
			Jumlah Kendaraan Perorangan Dinas atau Kendaraan Dinas Jabatan yang Dipelihara dan dibayarkan Pajaknya				1 Unit	2.528.000,00	Kab. Bengkulu Selatan, Manna, Kayu Kunyit	DANA ALOKASI UMUM (DAU)	-	4. Inovasi dan Tata Kelola Pemerintahan Transformasi Tata Kelola Pemerintahan dan Birokrasi Berbasis Teknologi Informasi	-		3.000.000,00	KELURAHAN KAYU KUNYIT
2.	**7.01.03**	**PROGRAM PEMBERDAYAAN MASYARAKAT DESA DAN KELURAHAN**	**-**	**-**			**-**	**202.250.000,00**						**-**	**213.000.000,00**	
	7.01.03.2.02	Kegiatan Pemberdayaan Kelurahan	-	-			-	202.250.000,00			-	4. Inovasi dan Tata Kelola Pemerintahan Transformasi Tata Kelola Pemerintahan dan Birokrasi Berbasis Teknologi Informasi	-	-	213.000.000,00	KELURAHAN KAYU KUNYIT
	7.01.03.2.02.0001	Peningkatan Partisipasi Masyarakat dalam Forum Musyawarah Perencanaan Pembangunan di Kelurahan														

NO	KODE	URUSAN / BIDANG URUSAN / PROGRAM / OUTCOME / KEGIATAN / SUB KEGIATAN	INDIKATOR PROGRAM / KEGIATAN / SUB KEGIATAN	TARGET AKHIR PERIODE RENSTRA OPD	REALISASI CAPAIAN RENJA OPD TAHUN 2024	PRAKIRAAN CAPAIAN TARGET RENJA OPD TAHUN 2025	CAPAIAN KINERJA DAN KERANGKA PENDANAAN						KELOMPOK SASARAN	PRAKIRAAN MAJU RENCANA TAHUN 2027		PERANGKAT DAERAH PENANGGUNG JAWAB
							TARGET 2026	PAGU INDIKATIF (Rp)	LOKASI	SUMBER DANA	PRIORITAS			TARGET	PAGU INDIKATIF (Rp)	
											NASIONAL	DAERAH				
1	2	3	4	5	6	7	8	9	10	11	12	13	14	15	16	17
			Jumlah Lembaga Kemasyarakatan yang Berpartisipasi dalam Forum Musyawarah Perencanaan Pembangunan di Kelurahan				1 Lembaga Kemasyarakatan	2.250.000,00	Kab. Bengkulu Selatan, Manna, Kayu Kunyit	DANA ALOKASI UMUM (DAU)	-	4. Inovasi dan Tata Kelola Pemerintahan Transformasi Tata Kelola Pemerintahan dan Birokrasi Berbasis Teknologi Informasi	-		3.000.000,00	KELURAHAN KAYU KUNYIT
	7.01.03.2.02.0002	Pembangunan Sarana dan Prasarana Kelurahan														
			Jumlah Sarana dan Prasarana Kelurahan yang Terbangun				1 Unit	168.430.000,00	Kab. Bengkulu Selatan, Manna, Kayu Kunyit	DANA ALOKASI UMUM (DAU)	-	4. Inovasi dan Tata Kelola Pemerintahan Transformasi Tata Kelola Pemerintahan dan Birokrasi Berbasis Teknologi Informasi	-		170.000.000,00	KELURAHAN KAYU KUNYIT
	7.01.03.2.02.0003	Pemberdayaan Masyarakat di Kelurahan														
			Jumlah Pokmas dan Ormas yang Melaksanakan Pemberdayaan Masyarakat di Kelurahan				1 Pokmas / Ormas	31.570.000,00	Kab. Bengkulu Selatan, Manna, Kayu Kunyit	DANA ALOKASI UMUM (DAU)	-	4. Inovasi dan Tata Kelola Pemerintahan Transformasi Tata Kelola Pemerintahan dan Birokrasi Berbasis Teknologi Informasi	-		40.000.000,00	KELURAHAN KAYU KUNYIT
		KECAMATAN BUNGA MAS						**1.961.009.137,00**							**2.021.009.137,00**	
	7	**UNSUR KEWILAYAHAN**						**1.961.009.137,00**							**2.021.009.137,00**	
	7.01	**KECAMATAN**						**1.961.009.137,00**							**2.021.009.137,00**	
1.	**7.01.01**	**PROGRAM PENUNJANG URUSAN PEMERINTAHAN DAERAH KABUPATEN/KOTA**	**-**	**-**			**-**	**1.885.484.137,00**						**-**	**1.934.876.937,00**	

NO	KODE	URUSAN / BIDANG URUSAN / PROGRAM / OUTCOME / KEGIATAN / SUB KEGIATAN	INDIKATOR PROGRAM / KEGIATAN / SUB KEGIATAN	TARGET AKHIR PERIODE RENSTRA OPD	REALISASI CAPAIAN RENJA OPD TAHUN 2024	PRAKIRAAN CAPAIAN TARGET RENJA OPD TAHUN 2025	CAPAIAN KINERJA DAN KERANGKA PENDANAAN						KELOMPOK SASARAN	PRAKIRAAN MAJU RENCANA TAHUN 2027		PERANGKAT DAERAH PENANGGUNG JAWAB
							TARGET 2026	PAGU INDIKATIF (Rp)	LOKASI	SUMBER DANA	PRIORITAS			TARGET	PAGU INDIKATIF (Rp)	
											NASIONAL	DAERAH				
1	2	3	4	5	6	7	8	9	10	11	12	13	14	15	16	17
	7.01.01.2.01	Perencanaan, Penganggaran, dan Evaluasi Kinerja Perangkat Daerah	-	-			-	9.373.000,00			-	1. Percepatan Pengentasan Kemiskinan dan Peningkatan Kualitas SDM yang Berdaya Saing Pembangunan Manusia dan Pengentasan Kemiskinan	-	-	15.000.000,00	KECAMATAN BUNGA MAS
	7.01.01.2.01.0001	Penyusunan Dokumen Perencanaan Perangkat Daerah														
			Jumlah Dokumen Perencanaan Perangkat Daerah				4 Dokumen	5.393.000,00	Kab. Bengkulu Selatan, Bunga Mas, Semua Kel/Desa	DANA ALOKASI UMUM (DAU)	-	1. Percepatan Pengentasan Kemiskinan dan Peningkatan Kualitas SDM yang Berdaya Saing Pembangunan Manusia dan Pengentasan Kemiskinan	-		10.000.000,00	KECAMATAN BUNGA MAS
	7.01.01.2.01.0007	Evaluasi Kinerja Perangkat Daerah														
			Jumlah Laporan Evaluasi Kinerja Perangkat Daerah				4 Laporan	3.980.000,00	Kab. Bengkulu Selatan, Bunga Mas, Semua Kel/Desa	DANA ALOKASI UMUM (DAU)	-	1. Percepatan Pengentasan Kemiskinan dan Peningkatan Kualitas SDM yang Berdaya Saing Pembangunan Manusia dan Pengentasan Kemiskinan	-		5.000.000,00	KECAMATAN BUNGA MAS

NO	KODE	URUSAN / BIDANG URUSAN / PROGRAM / OUTCOME / KEGIATAN / SUB KEGIATAN	INDIKATOR PROGRAM / KEGIATAN / SUB KEGIATAN	TARGET AKHIR PERIODE RENSTRA OPD	REALISASI CAPAIAN RENJA OPD TAHUN 2024	PRAKIRAAN CAPAIAN TARGET RENJA OPD TAHUN 2025	CAPAIAN KINERJA DAN KERANGKA PENDANAAN						KELOMPOK SASARAN	PRAKIRAAN MAJU RENCANA TAHUN 2027		PERANGKAT DAERAH PENANGGUNG JAWAB
							TARGET 2026	PAGU INDIKATIF (Rp)	LOKASI	SUMBER DANA	PRIORITAS			TARGET	PAGU INDIKATIF (Rp)	
											NASIONAL	DAERAH				
1	2	3	4	5	6	7	8	9	10	11	12	13	14	15	16	17
	7.01.01.2.02	Administrasi Keuangan Perangkat Daerah	-	-			-	1.726.700.937,00			-	1. Percepatan Pengentasan Kemiskinan dan Peningkatan Kualitas SDM yang Berdaya Saing Pembangunan Manusia dan Pengentasan Kemiskinan	-	-	1.760.876.937,00	KECAMATAN BUNGA MAS
	7.01.01.2.02.0001	Penyediaan Gaji dan Tunjangan ASN														
			Jumlah Orang yang Menerima Gaji dan Tunjangan ASN				12 Orang/bulan	1.604.660.937,00	Kab. Bengkulu Selatan, Bunga Mas, Semua Kel/Desa	DANA ALOKASI UMUM (DAU)	-	1. Percepatan Pengentasan Kemiskinan dan Peningkatan Kualitas SDM yang Berdaya Saing Pembangunan Manusia dan Pengentasan Kemiskinan	-		1.625.396.937,00	KECAMATAN BUNGA MAS
	7.01.01.2.02.0002	Penyediaan Administrasi Pelaksanaan Tugas ASN														
			Jumlah Dokumen Hasil Penyediaan Administrasi Pelaksanaan Tugas ASN				1 Dokumen	122.040.000,00	Kab. Bengkulu Selatan, Bunga Mas, Semua Kel/Desa	DANA ALOKASI UMUM (DAU)	-	1. Percepatan Pengentasan Kemiskinan dan Peningkatan Kualitas SDM yang Berdaya Saing Pembangunan Manusia dan Pengentasan Kemiskinan	-		135.480.000,00	KECAMATAN BUNGA MAS

NO	KODE	URUSAN / BIDANG URUSAN / PROGRAM / OUTCOME / KEGIATAN / SUB KEGIATAN	INDIKATOR PROGRAM / KEGIATAN / SUB KEGIATAN	TARGET AKHIR PERIODE RENSTRA OPD	REALISASI CAPAIAN RENJA OPD TAHUN 2024	PRAKIRAAN CAPAIAN TARGET RENJA OPD TAHUN 2025	CAPAIAN KINERJA DAN KERANGKA PENDANAAN						KELOMPOK SASARAN	PRAKIRAAN MAJU RENCANA TAHUN 2027		PERANGKAT DAERAH PENANGGUNG JAWAB
							TARGET 2026	PAGU INDIKATIF (Rp)	LOKASI	SUMBER DANA	PRIORITAS			TARGET	PAGU INDIKATIF (Rp)	
											NASIONAL	DAERAH				
1	2	3	4	5	6	7	8	9	10	11	12	13	14	15	16	17
	7.01.01.2.06	Administrasi Umum Perangkat Daerah	-	-			-	96.125.200,00			-	1. Percepatan Pengentasan Kemiskinan dan Peningkatan Kualitas SDM yang Berdaya Saing Pembangunan Manusia dan Pengentasan Kemiskinan	-	-	107.000.000,00	KECAMATAN BUNGA MAS
	7.01.01.2.06.0001	Penyediaan Komponen Instalasi Listrik/Penerangan Bangunan Kantor														
			Jumlah Paket Komponen Instalasi Listrik/Penerangan Bangunan Kantor yang Disediakan				1 Paket	1.943.000,00	Kab. Bengkulu Selatan, Bunga Mas, Semua Kel/Desa	DANA ALOKASI UMUM (DAU)	-	1. Percepatan Pengentasan Kemiskinan dan Peningkatan Kualitas SDM yang Berdaya Saing Pembangunan Manusia dan Pengentasan Kemiskinan	-		4.000.000,00	KECAMATAN BUNGA MAS
	7.01.01.2.06.0002	Penyediaan Peralatan dan Perlengkapan Kantor														
			Jumlah Paket Peralatan dan Perlengkapan Kantor yang Disediakan				1 Paket	15.268.000,00	Kab. Bengkulu Selatan, Bunga Mas, Semua Kel/Desa	DANA ALOKASI UMUM (DAU)	-	1. Percepatan Pengentasan Kemiskinan dan Peningkatan Kualitas SDM yang Berdaya Saing Pembangunan Manusia dan Pengentasan Kemiskinan	-		16.000.000,00	KECAMATAN BUNGA MAS
	7.01.01.2.06.0004	Penyediaan Bahan Logistik Kantor														

NO	KODE	URUSAN / BIDANG URUSAN / PROGRAM / OUTCOME / KEGIATAN / SUB KEGIATAN	INDIKATOR PROGRAM / KEGIATAN / SUB KEGIATAN	TARGET AKHIR PERIODE RENSTRA OPD	REALISASI CAPAIAN RENJA OPD TAHUN 2024	PRAKIRAAN CAPAIAN TARGET RENJA OPD TAHUN 2025	CAPAIAN KINERJA DAN KERANGKA PENDANAAN						KELOMPOK SASARAN	PRAKIRAAN MAJU RENCANA TAHUN 2027		PERANGKAT DAERAH PENANGGUNG JAWAB
							TARGET 2026	PAGU INDIKATIF (Rp)	LOKASI	SUMBER DANA	PRIORITAS			TARGET	PAGU INDIKATIF (Rp)	
											NASIONAL	DAERAH				
1	2	3	4	5	6	7	8	9	10	11	12	13	14	15	16	17
			Jumlah Paket Bahan Logistik Kantor yang Disediakan				1 Paket	21.608.200,00	Kab. Bengkulu Selatan, Bunga Mas, Semua Kel/Desa	DANA ALOKASI UMUM (DAU)	-	1. Percepatan Pengentasan Kemiskinan dan Peningkatan Kualitas SDM yang Berdaya Saing Pembangunan Manusia dan Pengentasan Kemiskinan	-		35.000.000,00	KECAMATAN BUNGA MAS
	7.01.01.2.06.0005	Penyediaan Barang Cetakan dan Penggandaan														
			Jumlah Paket Barang Cetakan dan Penggandaan yang Disediakan				1 Paket	13.370.000,00	Kab. Bengkulu Selatan, Bunga Mas, Semua Kel/Desa	DANA ALOKASI UMUM (DAU)	-	1. Percepatan Pengentasan Kemiskinan dan Peningkatan Kualitas SDM yang Berdaya Saing Pembangunan Manusia dan Pengentasan Kemiskinan	-		10.000.000,00	KECAMATAN BUNGA MAS
	7.01.01.2.06.0006	Penyediaan Bahan Bacaan dan Peraturan Perundang-undangan														
			Jumlah Dokumen Bahan Bacaan dan Peraturan Perundang-Undangan yang Disediakan				1 Dokumen	4.400.000,00	Kab. Bengkulu Selatan, Bunga Mas, Semua Kel/Desa	DANA ALOKASI UMUM (DAU)	-	1. Percepatan Pengentasan Kemiskinan dan Peningkatan Kualitas SDM yang Berdaya Saing Pembangunan Manusia dan Pengentasan Kemiskinan	-		6.000.000,00	KECAMATAN BUNGA MAS
	7.01.01.2.06.0009	Penyelenggaraan Rapat Koordinasi dan Konsultasi SKPD														

NO	KODE	URUSAN / BIDANG URUSAN / PROGRAM / OUTCOME / KEGIATAN / SUB KEGIATAN	INDIKATOR PROGRAM / KEGIATAN / SUB KEGIATAN	TARGET AKHIR PERIODE RENSTRA OPD	REALISASI CAPAIAN RENJA OPD TAHUN 2024	PRAKIRAAN CAPAIAN TARGET RENJA OPD TAHUN 2025	CAPAIAN KINERJA DAN KERANGKA PENDANAAN						KELOMPOK SASARAN	PRAKIRAAN MAJU RENCANA TAHUN 2027		PERANGKAT DAERAH PENANGGUNG JAWAB
							TARGET 2026	PAGU INDIKATIF (Rp)	LOKASI	SUMBER DANA	PRIORITAS			TARGET	PAGU INDIKATIF (Rp)	
											NASIONAL	DAERAH				
1	2	3	4	5	6	7	8	9	10	11	12	13	14	15	16	17
			Jumlah Laporan Penyelenggaraan Rapat Koordinasi dan Konsultasi SKPD				1 Laporan	39.536.000,00	Kab. Bengkulu Selatan, Bunga Mas, Semua Kel/Desa	DANA ALOKASI UMUM (DAU)	-	1. Percepatan Pengentasan Kemiskinan dan Peningkatan Kualitas SDM yang Berdaya Saing Pembangunan Manusia dan Pengentasan Kemiskinan	-		36.000.000,00	KECAMATAN BUNGA MAS
	7.01.01.2.08	Penyediaan Jasa Penunjang Urusan Pemerintahan Daerah	-	-			-	12.000.000,00			-	1. Percepatan Pengentasan Kemiskinan dan Peningkatan Kualitas SDM yang Berdaya Saing Pembangunan Manusia dan Pengentasan Kemiskinan	-	-	21.000.000,00	KECAMATAN BUNGA MAS
	7.01.01.2.08.0002	Penyediaan Jasa Komunikasi, Sumber Daya Air dan Listrik														
			Jumlah Laporan Penyediaan Jasa Komunikasi, Sumber Daya Air dan Listrik yang Disediakan				1 Laporan	12.000.000,00	Kab. Bengkulu Selatan, Bunga Mas, Semua Kel/Desa	DANA ALOKASI UMUM (DAU)	-	1. Percepatan Pengentasan Kemiskinan dan Peningkatan Kualitas SDM yang Berdaya Saing Pembangunan Manusia dan Pengentasan Kemiskinan	-		21.000.000,00	KECAMATAN BUNGA MAS

NO	KODE	URUSAN / BIDANG URUSAN / PROGRAM / OUTCOME / KEGIATAN / SUB KEGIATAN	INDIKATOR PROGRAM / KEGIATAN / SUB KEGIATAN	TARGET AKHIR PERIODE RENSTRA OPD	REALISASI CAPAIAN RENJA OPD TAHUN 2024	PRAKIRAAN CAPAIAN TARGET RENJA OPD TAHUN 2025	CAPAIAN KINERJA DAN KERANGKA PENDANAAN						KELOMPOK SASARAN	PRAKIRAAN MAJU RENCANA TAHUN 2027		PERANGKAT DAERAH PENANGGUNG JAWAB
							TARGET 2026	PAGU INDIKATIF (Rp)	LOKASI	SUMBER DANA	PRIORITAS			TARGET	PAGU INDIKATIF (Rp)	
											NASIONAL	DAERAH				
1	2	3	4	5	6	7	8	9	10	11	12	13	14	15	16	17
	7.01.01.2.09	Pemeliharaan Barang Milik Daerah Penunjang Urusan Pemerintahan Daerah	-	-			-	41.285.000,00			-	1. Percepatan Pengentasan Kemiskinan dan Peningkatan Kualitas SDM yang Berdaya Saing Pembangunan Manusia dan Pengentasan Kemiskinan	-	-	31.000.000,00	KECAMATAN BUNGA MAS
	7.01.01.2.09.0001	Penyediaan Jasa Pemeliharaan, Biaya Pemeliharaan, dan Pajak Kendaraan Perorangan Dinas atau Kendaraan Dinas Jabatan														
			Jumlah Kendaraan Perorangan Dinas atau Kendaraan Dinas Jabatan yang Dipelihara dan dibayarkan Pajaknya				2 Unit	41.285.000,00	Kab. Bengkulu Selatan, Bunga Mas, Semua Kel/Desa	DANA ALOKASI UMUM (DAU)	-	1. Percepatan Pengentasan Kemiskinan dan Peningkatan Kualitas SDM yang Berdaya Saing Pembangunan Manusia dan Pengentasan Kemiskinan	-		31.000.000,00	KECAMATAN BUNGA MAS
2.	**7.01.02**	**PROGRAM PENYELENGGARAAN PEMERINTAHAN DAN PELAYANAN PUBLIK**	**-**	**-**			**-**	**11.555.000,00**						**-**	**12.000.000,00**	
	7.01.02.2.01	Koordinasi Penyelenggaraan Kegiatan Pemerintahan di Tingkat Kecamatan	-	-			-	7.112.000,00			-	1. Percepatan Pengentasan Kemiskinan dan Peningkatan Kualitas SDM yang Berdaya Saing Pembangunan Manusia dan Pengentasan Kemiskinan	-	-	6.000.000,00	KECAMATAN BUNGA MAS
	7.01.02.2.01.0002	Peningkatan Efektifitas Kegiatan Pemerintahan di Tingkat Kecamatan														

NO	KODE	URUSAN / BIDANG URUSAN / PROGRAM / OUTCOME / KEGIATAN / SUB KEGIATAN	INDIKATOR PROGRAM / KEGIATAN / SUB KEGIATAN	TARGET AKHIR PERIODE RENSTRA OPD	REALISASI CAPAIAN RENJA OPD TAHUN 2024	PRAKIRAAN CAPAIAN TARGET RENJA OPD TAHUN 2025	CAPAIAN KINERJA DAN KERANGKA PENDANAAN						KELOMPOK SASARAN	PRAKIRAAN MAJU RENCANA TAHUN 2027		PERANGKAT DAERAH PENANGGUNG JAWAB
							TARGET 2026	PAGU INDIKATIF (Rp)	LOKASI	SUMBER DANA	PRIORITAS			TARGET	PAGU INDIKATIF (Rp)	
											NASIONAL	DAERAH				
1	2	3	4	5	6	7	8	9	10	11	12	13	14	15	16	17
			Jumlah Dokumen Peningkatan Efektifitas Kegiatan Pemerintahan di Tingkat Kecamatan				1 Dokumen	7.112.000,00	Kab. Bengkulu Selatan, Bunga Mas, Semua Kel/Desa	DANA ALOKASI UMUM (DAU)	-	1. Percepatan Pengentasan Kemiskinan dan Peningkatan Kualitas SDM yang Berdaya Saing Pembangunan Manusia dan Pengentasan Kemiskinan	-		6.000.000,00	KECAMATAN BUNGA MAS
	7.01.02.2.02	Penyelenggaraan Urusan Pemerintahan yang Tidak Dilaksanakan oleh Unit Kerja Perangkat Daerah yang Ada di Kecamatan	-	-			-	4.443.000,00			-	1. Percepatan Pengentasan Kemiskinan dan Peningkatan Kualitas SDM yang Berdaya Saing Pembangunan Manusia dan Pengentasan Kemiskinan	-	-	6.000.000,00	KECAMATAN BUNGA MAS
	7.01.02.2.02.0003	Peningkatan Efektifitas Pelaksanaan Pelayanan kepada Masyarakat di Wilayah Kecamatan														
			Jumlah Laporan Peningkatan Efektifitas Pelaksanaan Pelayanan kepada Masyarakat di Wilayah Kecamatan				1 Laporan	4.443.000,00	Kab. Bengkulu Selatan, Bunga Mas, Semua Kel/Desa	DANA ALOKASI UMUM (DAU)	-	1. Percepatan Pengentasan Kemiskinan dan Peningkatan Kualitas SDM yang Berdaya Saing Pembangunan Manusia dan Pengentasan Kemiskinan	-		6.000.000,00	KECAMATAN BUNGA MAS
3.	**7.01.03**	**PROGRAM PEMBERDAYAAN MASYARAKAT DESA DAN KELURAHAN**	**-**	**-**			**-**	**32.313.000,00**						**-**	**45.132.200,00**	

NO	KODE	URUSAN / BIDANG URUSAN / PROGRAM / OUTCOME / KEGIATAN / SUB KEGIATAN	INDIKATOR PROGRAM / KEGIATAN / SUB KEGIATAN	TARGET AKHIR PERIODE RENSTRA OPD	REALISASI CAPAIAN RENJA OPD TAHUN 2024	PRAKIRAAN CAPAIAN TARGET RENJA OPD TAHUN 2025	CAPAIAN KINERJA DAN KERANGKA PENDANAAN						KELOMPOK SASARAN	PRAKIRAAN MAJU RENCANA TAHUN 2027		PERANGKAT DAERAH PENANGGUNG JAWAB
							TARGET 2026	PAGU INDIKATIF (Rp)	LOKASI	SUMBER DANA	PRIORITAS			TARGET	PAGU INDIKATIF (Rp)	
											NASIONAL	DAERAH				
1	2	3	4	5	6	7	8	9	10	11	12	13	14	15	16	17
	7.01.03.2.01	Koordinasi Kegiatan Pemberdayaan Desa	-	-			-	26.838.000,00			-	1. Percepatan Pengentasan Kemiskinan dan Peningkatan Kualitas SDM yang Berdaya Saing Pembangunan Manusia dan Pengentasan Kemiskinan	-	-	42.000.000,00	KECAMATAN BUNGA MAS
	7.01.03.2.01.0001	Peningkatan Partisipasi Masyarakat dalam Forum Musyawarah Perencanaan Pembangunan di Desa														
			Jumlah Lembaga Kemasyarakatan yang Berpartisipasi dalam Forum Musyawarah Perencanaan Pembangunan di Desa				10 Lembaga Kemasyarakatan	16.445.000,00	Kab. Bengkulu Selatan, Bunga Mas, Semua Kel/Desa	DANA ALOKASI UMUM (DAU)	-	1. Percepatan Pengentasan Kemiskinan dan Peningkatan Kualitas SDM yang Berdaya Saing Pembangunan Manusia dan Pengentasan Kemiskinan	-		26.000.000,00	KECAMATAN BUNGA MAS
	7.01.03.2.01.0003	Peningkatan Efektifitas Kegiatan Pemberdayaan Masyarakat di Wilayah Kecamatan														
			Jumlah Laporan Peningkatan Efektivitas Kegiatan Pemberdayaan Masyarakat di Wilayah Kecamatan				1 Laporan	10.393.000,00	Kab. Bengkulu Selatan, Bunga Mas, Semua Kel/Desa	DANA ALOKASI UMUM (DAU)	-	1. Percepatan Pengentasan Kemiskinan dan Peningkatan Kualitas SDM yang Berdaya Saing Pembangunan Manusia dan Pengentasan Kemiskinan	-		16.000.000,00	KECAMATAN BUNGA MAS

NO	KODE	URUSAN / BIDANG URUSAN / PROGRAM / OUTCOME / KEGIATAN / SUB KEGIATAN	INDIKATOR PROGRAM / KEGIATAN / SUB KEGIATAN	TARGET AKHIR PERIODE RENSTRA OPD	REALISASI CAPAIAN RENJA OPD TAHUN 2024	PRAKIRAAN CAPAIAN TARGET RENJA OPD TAHUN 2025	CAPAIAN KINERJA DAN KERANGKA PENDANAAN						KELOMPOK SASARAN	PRAKIRAAN MAJU RENCANA TAHUN 2027		PERANGKAT DAERAH PENANGGUNG JAWAB
							TARGET 2026	PAGU INDIKATIF (Rp)	LOKASI	SUMBER DANA	PRIORITAS			TARGET	PAGU INDIKATIF (Rp)	
											NASIONAL	DAERAH				
1	2	3	4	5	6	7	8	9	10	11	12	13	14	15	16	17
	7.01.03.2.03	Pemberdayaan Lembaga Kemasyarakatan Tingkat Kecamatan	-	-			-	5.475.000,00			-	1. Percepatan Pengentasan Kemiskinan dan Peningkatan Kualitas SDM yang Berdaya Saing Pembangunan Manusia dan Pengentasan Kemiskinan	-	-	3.132.200,00	KECAMATAN BUNGA MAS
	7.01.03.2.03.0004	Fasilitasi Pengembangan Usaha Ekonomi Masyarakat														
			Jumlah Laporan Fasilitasi Pengembangan Usaha Ekonomi Masyarakat				1 Laporan	5.475.000,00	Kab. Bengkulu Selatan, Bunga Mas, Semua Kel/Desa	DANA ALOKASI UMUM (DAU)	-	1. Percepatan Pengentasan Kemiskinan dan Peningkatan Kualitas SDM yang Berdaya Saing Pembangunan Manusia dan Pengentasan Kemiskinan	-		3.132.200,00	KECAMATAN BUNGA MAS
4.	**7.01.05**	**PROGRAM PENYELENGGARAAN URUSAN PEMERINTAHAN UMUM**	**-**	**-**			**-**	**17.094.000,00**						**-**	**17.000.000,00**	
	7.01.05.2.01	Penyelenggaraan Urusan Pemerintahan Umum Sesuai Penugasan Kepala Daerah	-	-			-	17.094.000,00			-	1. Percepatan Pengentasan Kemiskinan dan Peningkatan Kualitas SDM yang Berdaya Saing Pembangunan Manusia dan Pengentasan Kemiskinan	-	-	17.000.000,00	KECAMATAN BUNGA MAS
	7.01.05.2.01.0001	Pembinaan Wawasan Kebangsaan dan Ketahanan Nasional dalam rangka Memantapkan Pengamalan Pancasila, Pelaksanaan Undang-Undang Dasar Negara Republik Indonesia Tahun 1945, Pelestarian Bhinneka Tunggal Ika serta Pemertahanan dan Pemeliharaan Keutuhan Negara Kesatuan Republik Indonesia														

NO	KODE	URUSAN / BIDANG URUSAN / PROGRAM / OUTCOME / KEGIATAN / SUB KEGIATAN	INDIKATOR PROGRAM / KEGIATAN / SUB KEGIATAN	TARGET AKHIR PERIODE RENSTRA OPD	REALISASI CAPAIAN RENJA OPD TAHUN 2024	PRAKIRAAN CAPAIAN TARGET RENJA OPD TAHUN 2025	CAPAIAN KINERJA DAN KERANGKA PENDANAAN						KELOMPOK SASARAN	PRAKIRAAN MAJU RENCANA TAHUN 2027		PERANGKAT DAERAH PENANGGUNG JAWAB
							TARGET 2026	PAGU INDIKATIF (Rp)	LOKASI	SUMBER DANA	PRIORITAS			TARGET	PAGU INDIKATIF (Rp)	
											NASIONAL	DAERAH				
1	2	3	4	5	6	7	8	9	10	11	12	13	14	15	16	17
			Jumlah Orang yang Mengikuti Pembinaan Wawasan Kebangsaan dan Ketahanan Nasional dalam rangka Memantapkan Pengamalan Pancasila, Pelaksanaan Undang-Undang Dasar Negara Republik Indonesia Tahun 1945, Pelestarian Bhinneka Tunggal Ika serta Pemertahanan dan Pemeliharaan Keutuhan Negara Kesatuan Republik Indonesia				100 Orang	17.094.000,00	Kab. Bengkulu Selatan, Bunga Mas, Semua Kel/Desa	DANA ALOKASI UMUM (DAU)	-	1. Percepatan Pengentasan Kemiskinan dan Peningkatan Kualitas SDM yang Berdaya Saing Pembangunan Manusia dan Pengentasan Kemiskinan	-		17.000.000,00	KECAMATAN BUNGA MAS
5.	**7.01.06**	**PROGRAM PEMBINAAN DAN PENGAWASAN PEMERINTAHAN DESA**	**-**	**-**			**-**	**14.563.000,00**						**-**	**12.000.000,00**	
	7.01.06.2.01	Fasilitasi, Rekomendasi dan Koordinasi Pembinaan dan Pengawasan Pemerintahan Desa	-	-			-	14.563.000,00			-	1. Percepatan Pengentasan Kemiskinan dan Peningkatan Kualitas SDM yang Berdaya Saing Pembangunan Manusia dan Pengentasan Kemiskinan	-	-	12.000.000,00	KECAMATAN BUNGA MAS
	7.01.06.2.01.0001	Fasilitasi Penyusunan Peraturan Desa dan Peraturan Kepala Desa														
			Jumlah Dokumen yang Difasilitasi dalam rangka Penyusunan Peraturan Desa dan Peraturan Kepala Desa				10 Dokumen	5.229.000,00	Kab. Bengkulu Selatan, Bunga Mas, Semua Kel/Desa	DANA ALOKASI UMUM (DAU)	-	1. Percepatan Pengentasan Kemiskinan dan Peningkatan Kualitas SDM yang Berdaya Saing Pembangunan Manusia dan Pengentasan Kemiskinan	-		4.000.000,00	KECAMATAN BUNGA MAS
	7.01.06.2.01.0003	Fasilitasi Pengelolaan Keuangan Desa dan Pendayagunaan Aset Desa														

NO	KODE	URUSAN / BIDANG URUSAN / PROGRAM / OUTCOME / KEGIATAN / SUB KEGIATAN	INDIKATOR PROGRAM / KEGIATAN / SUB KEGIATAN	TARGET AKHIR PERIODE RENSTRA OPD	REALISASI CAPAIAN RENJA OPD TAHUN 2024	PRAKIRAAN CAPAIAN TARGET RENJA OPD TAHUN 2025	CAPAIAN KINERJA DAN KERANGKA PENDANAAN						KELOMPOK SASARAN	PRAKIRAAN MAJU RENCANA TAHUN 2027		PERANGKAT DAERAH PENANGGUNG JAWAB
							TARGET 2026	PAGU INDIKATIF (Rp)	LOKASI	SUMBER DANA	PRIORITAS			TARGET	PAGU INDIKATIF (Rp)	
											NASIONAL	DAERAH				
1	2	3	4	5	6	7	8	9	10	11	12	13	14	15	16	17
			Jumlah Dokumen yang Difasilitasi dalam rangka Pengelolaan Keuangan Desa dan Pendayagunaan Aset Desa				10 Dokumen	4.761.000,00	Kab. Bengkulu Selatan, Bunga Mas, Semua Kel/Desa	DANA ALOKASI UMUM (DAU)	-	1. Percepatan Pengentasan Kemiskinan dan Peningkatan Kualitas SDM yang Berdaya Saing Pembangunan Manusia dan Pengentasan Kemiskinan	-		4.000.000,00	KECAMATAN BUNGA MAS
	7.01.06.2.01.0011	Fasilitasi Penyelenggaraan Ketenteraman dan Ketertiban Umum														
			Jumlah Dokumen Fasilitasi dalam rangka Penyelenggaraan Ketenteraman dan Ketertiban Umum				10 Dokumen	4.573.000,00	Kab. Bengkulu Selatan, Bunga Mas, Semua Kel/Desa	DANA ALOKASI UMUM (DAU)	-	1. Percepatan Pengentasan Kemiskinan dan Peningkatan Kualitas SDM yang Berdaya Saing Pembangunan Manusia dan Pengentasan Kemiskinan	-		4.000.000,00	KECAMATAN BUNGA MAS
		KECAMATAN KEDURANG ILIR						**1.663.899.083,00**							**1.761.000.000,00**	
	7	**UNSUR KEWILAYAHAN**						**1.571.739.083,00**							**1.653.000.000,00**	
	7.01	**KECAMATAN**						**1.571.739.083,00**							**1.653.000.000,00**	
1.	**7.01.01**	**PROGRAM PENUNJANG URUSAN PEMERINTAHAN DAERAH KABUPATEN/KOTA**	**-**	**-**			**-**	**1.503.290.083,00**						**-**	**1.583.500.000,00**	
	7.01.01.2.01	Perencanaan, Penganggaran, dan Evaluasi Kinerja Perangkat Daerah	-	-			-	7.768.000,00			-	1. Percepatan Pengentasan Kemiskinan dan Peningkatan Kualitas SDM yang Berdaya Saing Pembangunan Manusia dan Pengentasan Kemiskinan	ASN KANTOR CAMAT KEDURANG ILIR	-	11.000.000,00	KECAMATAN KEDURANG ILIR

NO	KODE	URUSAN / BIDANG URUSAN / PROGRAM / OUTCOME / KEGIATAN / SUB KEGIATAN	INDIKATOR PROGRAM / KEGIATAN / SUB KEGIATAN	TARGET AKHIR PERIODE RENSTRA OPD	REALISASI CAPAIAN RENJA OPD TAHUN 2024	PRAKIRAAN CAPAIAN TARGET RENJA OPD TAHUN 2025	CAPAIAN KINERJA DAN KERANGKA PENDANAAN						KELOMPOK SASARAN	PRAKIRAAN MAJU RENCANA TAHUN 2027		PERANGKAT DAERAH PENANGGUNG JAWAB
							TARGET 2026	PAGU INDIKATIF (Rp)	LOKASI	SUMBER DANA	PRIORITAS			TARGET	PAGU INDIKATIF (Rp)	
											NASIONAL	DAERAH				
1	2	3	4	5	6	7	8	9	10	11	12	13	14	15	16	17
	7.01.01.2.01.0001	Penyusunan Dokumen Perencanaan Perangkat Daerah														
			Jumlah Dokumen Perencanaan Perangkat Daerah				100 Dokumen	5.213.000,00	Kab. Bengkulu Selatan, Kedurang Ilir, Semua Kel/Desa	DANA ALOKASI UMUM (DAU)	-	1. Percepatan Pengentasan Kemiskinan dan Peningkatan Kualitas SDM yang Berdaya Saing Pembangunan Manusia dan Pengentasan Kemiskinan	ASN KANTOR CAMAT KEDURANG ILIR		7.000.000,00	KECAMATAN KEDURANG ILIR
	7.01.01.2.01.0006	Koordinasi dan Penyusunan Laporan Capaian Kinerja dan Ikhtisar Realisasi Kinerja SKPD														
			0				20 0	1.459.000,00	-	DANA ALOKASI UMUM (DAU)	-	1. Percepatan Pengentasan Kemiskinan dan Peningkatan Kualitas SDM yang Berdaya Saing Pembangunan Manusia dan Pengentasan Kemiskinan	ASN KANTOR CAMAT KEDURANG ILIR		2.500.000,00	KECAMATAN KEDURANG ILIR
	7.01.01.2.01.0007	Evaluasi Kinerja Perangkat Daerah														
			0				15 0	1.096.000,00	-	DANA ALOKASI UMUM (DAU)	-	1. Percepatan Pengentasan Kemiskinan dan Peningkatan Kualitas SDM yang Berdaya Saing Pembangunan Manusia dan Pengentasan Kemiskinan	ASN KANTOR CAMAT KEDURANG ILIR		1.500.000,00	KECAMATAN KEDURANG ILIR

NO	KODE	URUSAN / BIDANG URUSAN / PROGRAM / OUTCOME / KEGIATAN / SUB KEGIATAN	INDIKATOR PROGRAM / KEGIATAN / SUB KEGIATAN	TARGET AKHIR PERIODE RENSTRA OPD	REALISASI CAPAIAN RENJA OPD TAHUN 2024	PRAKIRAAN CAPAIAN TARGET RENJA OPD TAHUN 2025	CAPAIAN KINERJA DAN KERANGKA PENDANAAN						KELOMPOK SASARAN	PRAKIRAAN MAJU RENCANA TAHUN 2027		PERANGKAT DAERAH PENANGGUNG JAWAB
							TARGET 2026	PAGU INDIKATIF (Rp)	LOKASI	SUMBER DANA	PRIORITAS			TARGET	PAGU INDIKATIF (Rp)	
											NASIONAL	DAERAH				
1	2	3	4	5	6	7	8	9	10	11	12	13	14	15	16	17
	7.01.01.2.02	Administrasi Keuangan Perangkat Daerah	-	-			-	1.316.524.283,00			-	1. Percepatan Pengentasan Kemiskinan dan Peningkatan Kualitas SDM yang Berdaya Saing Pembangunan Manusia dan Pengentasan Kemiskinan	-	-	1.402.500.000,00	KECAMATAN KEDURANG ILIR
	7.01.01.2.02.0001	Penyediaan Gaji dan Tunjangan ASN														
			0				11 0	1.315.176.283,00	-	DANA ALOKASI UMUM (DAU)	-	1. Percepatan Pengentasan Kemiskinan dan Peningkatan Kualitas SDM yang Berdaya Saing Pembangunan Manusia dan Pengentasan Kemiskinan	-		1.400.000.000,00	KECAMATAN KEDURANG ILIR
	7.01.01.2.02.0007	Koordinasi dan Penyusunan Laporan Keuangan Bulanan/ Triwulanan/ Semesteran SKPD														
			Jumlah Laporan Keuangan Bulanan/ Triwulanan/ Semesteran SKPD dan Laporan Koordinasi Penyusunan Laporan Keuangan Bulanan/Triwulanan/Semesteran SKPD				5 Laporan	1.348.000,00	Kab. Bengkulu Selatan, Kedurang Ilir, Semua Kel/Desa	DANA ALOKASI UMUM (DAU)	-	1. Percepatan Pengentasan Kemiskinan dan Peningkatan Kualitas SDM yang Berdaya Saing Pembangunan Manusia dan Pengentasan Kemiskinan	-		2.500.000,00	KECAMATAN KEDURANG ILIR

NO	KODE	URUSAN / BIDANG URUSAN / PROGRAM / OUTCOME / KEGIATAN / SUB KEGIATAN	INDIKATOR PROGRAM / KEGIATAN / SUB KEGIATAN	TARGET AKHIR PERIODE RENSTRA OPD	REALISASI CAPAIAN RENJA OPD TAHUN 2024	PRAKIRAAN CAPAIAN TARGET RENJA OPD TAHUN 2025	CAPAIAN KINERJA DAN KERANGKA PENDANAAN						KELOMPOK SASARAN	PRAKIRAAN MAJU RENCANA TAHUN 2027		PERANGKAT DAERAH PENANGGUNG JAWAB
							TARGET 2026	PAGU INDIKATIF (Rp)	LOKASI	SUMBER DANA	PRIORITAS			TARGET	PAGU INDIKATIF (Rp)	
											NASIONAL	DAERAH				
1	2	3	4	5	6	7	8	9	10	11	12	13	14	15	16	17
	7.01.01.2.06	Administrasi Umum Perangkat Daerah	-	-			-	90.835.600,00			-	1. Percepatan Pengentasan Kemiskinan dan Peningkatan Kualitas SDM yang Berdaya Saing Pembangunan Manusia dan Pengentasan Kemiskinan	-	-	93.000.000,00	KECAMATAN KEDURANG ILIR
	7.01.01.2.06.0001	Penyediaan Komponen Instalasi Listrik/Penerangan Bangunan Kantor														
			Jumlah Paket Komponen Instalasi Listrik/Penerangan Bangunan Kantor yang Disediakan				20 Paket	1.944.000,00	Kab. Bengkulu Selatan, Kedurang Ilir, Semua Kel/Desa	DANA ALOKASI UMUM (DAU)	-	1. Percepatan Pengentasan Kemiskinan dan Peningkatan Kualitas SDM yang Berdaya Saing Pembangunan Manusia dan Pengentasan Kemiskinan	-		3.000.000,00	KECAMATAN KEDURANG ILIR
	7.01.01.2.06.0004	Penyediaan Bahan Logistik Kantor														
			Jumlah Paket Bahan Logistik Kantor yang Disediakan				30 Paket	43.876.000,00	Kab. Bengkulu Selatan, Kedurang Ilir, Semua Kel/Desa	DANA ALOKASI UMUM (DAU)	-	1. Percepatan Pengentasan Kemiskinan dan Peningkatan Kualitas SDM yang Berdaya Saing Pembangunan Manusia dan Pengentasan Kemiskinan	-		35.000.000,00	KECAMATAN KEDURANG ILIR
	7.01.01.2.06.0005	Penyediaan Barang Cetakan dan Penggandaan														

NO	KODE	URUSAN / BIDANG URUSAN / PROGRAM / OUTCOME / KEGIATAN / SUB KEGIATAN	INDIKATOR PROGRAM / KEGIATAN / SUB KEGIATAN	TARGET AKHIR PERIODE RENSTRA OPD	REALISASI CAPAIAN RENJA OPD TAHUN 2024	PRAKIRAAN CAPAIAN TARGET RENJA OPD TAHUN 2025	CAPAIAN KINERJA DAN KERANGKA PENDANAAN						KELOMPOK SASARAN	PRAKIRAAN MAJU RENCANA TAHUN 2027		PERANGKAT DAERAH PENANGGUNG JAWAB
							TARGET 2026	PAGU INDIKATIF (Rp)	LOKASI	SUMBER DANA	PRIORITAS			TARGET	PAGU INDIKATIF (Rp)	
											NASIONAL	DAERAH				
1	2	3	4	5	6	7	8	9	10	11	12	13	14	15	16	17
			Jumlah Paket Barang Cetakan dan Penggandaan yang Disediakan				20 Paket	4.915.600,00	Kab. Bengkulu Selatan, Kedurang Ilir, Semua Kel/Desa	DANA ALOKASI UMUM (DAU)	-	1. Percepatan Pengentasan Kemiskinan dan Peningkatan Kualitas SDM yang Berdaya Saing Pembangunan Manusia dan Pengentasan Kemiskinan	-		6.000.000,00	KECAMATAN KEDURANG ILIR
	7.01.01.2.06.0006	Penyediaan Bahan Bacaan dan Peraturan Perundang-undangan														
			Jumlah Dokumen Bahan Bacaan dan Peraturan Perundang-Undangan yang Disediakan				10 Dokumen	3.600.000,00	Kab. Bengkulu Selatan, Kedurang Ilir, Semua Kel/Desa	DANA ALOKASI UMUM (DAU)	-	1. Percepatan Pengentasan Kemiskinan dan Peningkatan Kualitas SDM yang Berdaya Saing Pembangunan Manusia dan Pengentasan Kemiskinan	-		11.000.000,00	KECAMATAN KEDURANG ILIR
	7.01.01.2.06.0009	Penyelenggaraan Rapat Koordinasi dan Konsultasi SKPD														
			Jumlah Laporan Penyelenggaraan Rapat Koordinasi dan Konsultasi SKPD				30 Laporan	36.500.000,00	Kab. Bengkulu Selatan, Kedurang Ilir, Semua Kel/Desa	DANA ALOKASI UMUM (DAU)	-	1. Percepatan Pengentasan Kemiskinan dan Peningkatan Kualitas SDM yang Berdaya Saing Pembangunan Manusia dan Pengentasan Kemiskinan	-		38.000.000,00	KECAMATAN KEDURANG ILIR

NO	KODE	URUSAN / BIDANG URUSAN / PROGRAM / OUTCOME / KEGIATAN / SUB KEGIATAN	INDIKATOR PROGRAM / KEGIATAN / SUB KEGIATAN	TARGET AKHIR PERIODE RENSTRA OPD	REALISASI CAPAIAN RENJA OPD TAHUN 2024	PRAKIRAAN CAPAIAN TARGET RENJA OPD TAHUN 2025	CAPAIAN KINERJA DAN KERANGKA PENDANAAN						KELOMPOK SASARAN	PRAKIRAAN MAJU RENCANA TAHUN 2027		PERANGKAT DAERAH PENANGGUNG JAWAB
							TARGET 2026	PAGU INDIKATIF (Rp)	LOKASI	SUMBER DANA	PRIORITAS			TARGET	PAGU INDIKATIF (Rp)	
											NASIONAL	DAERAH				
1	2	3	4	5	6	7	8	9	10	11	12	13	14	15	16	17
	7.01.01.2.07	Pengadaan Barang Milik Daerah Penunjang Urusan Pemerintah Daerah	-	-			-	40.294.000,00			-	1. Percepatan Pengentasan Kemiskinan dan Peningkatan Kualitas SDM yang Berdaya Saing Pembangunan Manusia dan Pengentasan Kemiskinan	-	-	25.000.000,00	KECAMATAN KEDURANG ILIR
	7.01.01.2.07.0006	Pengadaan Peralatan dan Mesin Lainnya														
			Jumlah Unit Peralatan dan Mesin Lainnya yang Disediakan				15 Unit	40.294.000,00	Kab. Bengkulu Selatan, Kedurang Ilir, Semua Kel/Desa	DANA ALOKASI UMUM (DAU)	-	1. Percepatan Pengentasan Kemiskinan dan Peningkatan Kualitas SDM yang Berdaya Saing Pembangunan Manusia dan Pengentasan Kemiskinan	-		25.000.000,00	KECAMATAN KEDURANG ILIR
	7.01.01.2.08	Penyediaan Jasa Penunjang Urusan Pemerintahan Daerah	-	-			-	5.035.200,00			-	1. Percepatan Pengentasan Kemiskinan dan Peningkatan Kualitas SDM yang Berdaya Saing Pembangunan Manusia dan Pengentasan Kemiskinan	-	-	6.000.000,00	KECAMATAN KEDURANG ILIR
	7.01.01.2.08.0002	Penyediaan Jasa Komunikasi, Sumber Daya Air dan Listrik														

NO	KODE	URUSAN / BIDANG URUSAN / PROGRAM / OUTCOME / KEGIATAN / SUB KEGIATAN	INDIKATOR PROGRAM / KEGIATAN / SUB KEGIATAN	TARGET AKHIR PERIODE RENSTRA OPD	REALISASI CAPAIAN RENJA OPD TAHUN 2024	PRAKIRAAN CAPAIAN TARGET RENJA OPD TAHUN 2025	CAPAIAN KINERJA DAN KERANGKA PENDANAAN						KELOMPOK SASARAN	PRAKIRAAN MAJU RENCANA TAHUN 2027		PERANGKAT DAERAH PENANGGUNG JAWAB
							TARGET 2026	PAGU INDIKATIF (Rp)	LOKASI	SUMBER DANA	PRIORITAS			TARGET	PAGU INDIKATIF (Rp)	
											NASIONAL	DAERAH				
1	2	3	4	5	6	7	8	9	10	11	12	13	14	15	16	17
			Jumlah Laporan Penyediaan Jasa Komunikasi, Sumber Daya Air dan Listrik yang Disediakan				25 Laporan	5.035.200,00	Kab. Bengkulu Selatan, Kedurang Ilir, Semua Kel/Desa	DANA ALOKASI UMUM (DAU)	-	1. Percepatan Pengentasan Kemiskinan dan Peningkatan Kualitas SDM yang Berdaya Saing Pembangunan Manusia dan Pengentasan Kemiskinan	-		6.000.000,00	KECAMATAN KEDURANG ILIR
	7.01.01.2.09	Pemeliharaan Barang Milik Daerah Penunjang Urusan Pemerintahan Daerah	-	-			-	42.833.000,00			-	1. Percepatan Pengentasan Kemiskinan dan Peningkatan Kualitas SDM yang Berdaya Saing Pembangunan Manusia dan Pengentasan Kemiskinan	-	-	46.000.000,00	KECAMATAN KEDURANG ILIR
	7.01.01.2.09.0002	Penyediaan Jasa Pemeliharaan, Biaya Pemeliharaan, Pajak dan Perizinan Kendaraan Dinas Operasional atau Lapangan														
			Jumlah Kendaraan Dinas Operasional atau Lapangan yang Dipelihara dan dibayarkan Pajak dan Perizinannya				15 Unit	42.833.000,00	Kab. Bengkulu Selatan, Kedurang Ilir, Semua Kel/Desa	DANA ALOKASI UMUM (DAU)	-	1. Percepatan Pengentasan Kemiskinan dan Peningkatan Kualitas SDM yang Berdaya Saing Pembangunan Manusia dan Pengentasan Kemiskinan	-		46.000.000,00	KECAMATAN KEDURANG ILIR
2.	**7.01.02**	**PROGRAM PENYELENGGARAAN PEMERINTAHAN DAN PELAYANAN PUBLIK**	**-**	**-**			**-**	**9.069.000,00**						**-**	**10.000.000,00**	

NO	KODE	URUSAN / BIDANG URUSAN / PROGRAM / OUTCOME / KEGIATAN / SUB KEGIATAN	INDIKATOR PROGRAM / KEGIATAN / SUB KEGIATAN	TARGET AKHIR PERIODE RENSTRA OPD	REALISASI CAPAIAN RENJA OPD TAHUN 2024	PRAKIRAAN CAPAIAN TARGET RENJA OPD TAHUN 2025	CAPAIAN KINERJA DAN KERANGKA PENDANAAN						KELOMPOK SASARAN	PRAKIRAAN MAJU RENCANA TAHUN 2027		PERANGKAT DAERAH PENANGGUNG JAWAB
							TARGET 2026	PAGU INDIKATIF (Rp)	LOKASI	SUMBER DANA	PRIORITAS			TARGET	PAGU INDIKATIF (Rp)	
											NASIONAL	DAERAH				
1	2	3	4	5	6	7	8	9	10	11	12	13	14	15	16	17
	7.01.02.2.01	Koordinasi Penyelenggaraan Kegiatan Pemerintahan di Tingkat Kecamatan	-	-			-	1.269.000,00			-	1. Percepatan Pengentasan Kemiskinan dan Peningkatan Kualitas SDM yang Berdaya Saing Pembangunan Manusia dan Pengentasan Kemiskinan	-	-	2.000.000,00	KECAMATAN KEDURANG ILIR
	7.01.02.2.01.0002	Peningkatan Efektifitas Kegiatan Pemerintahan di Tingkat Kecamatan														
			Jumlah Dokumen Peningkatan Efektifitas Kegiatan Pemerintahan di Tingkat Kecamatan				15 Dokumen	1.269.000,00	Kab. Bengkulu Selatan, Kedurang Ilir, Semua Kel/Desa	DANA ALOKASI UMUM (DAU)	-	1. Percepatan Pengentasan Kemiskinan dan Peningkatan Kualitas SDM yang Berdaya Saing Pembangunan Manusia dan Pengentasan Kemiskinan	-		2.000.000,00	KECAMATAN KEDURANG ILIR
	7.01.02.2.02	Penyelenggaraan Urusan Pemerintahan yang Tidak Dilaksanakan oleh Unit Kerja Perangkat Daerah yang Ada di Kecamatan	-	-			-	7.800.000,00			-	1. Percepatan Pengentasan Kemiskinan dan Peningkatan Kualitas SDM yang Berdaya Saing Pembangunan Manusia dan Pengentasan Kemiskinan	-	-	8.000.000,00	KECAMATAN KEDURANG ILIR
	7.01.02.2.02.0003	Peningkatan Efektifitas Pelaksanaan Pelayanan kepada Masyarakat di Wilayah Kecamatan														

NO	KODE	URUSAN / BIDANG URUSAN / PROGRAM / OUTCOME / KEGIATAN / SUB KEGIATAN	INDIKATOR PROGRAM / KEGIATAN / SUB KEGIATAN	TARGET AKHIR PERIODE RENSTRA OPD	REALISASI CAPAIAN RENJA OPD TAHUN 2024	PRAKIRAAN CAPAIAN TARGET RENJA OPD TAHUN 2025	CAPAIAN KINERJA DAN KERANGKA PENDANAAN						KELOMPOK SASARAN	PRAKIRAAN MAJU RENCANA TAHUN 2027		PERANGKAT DAERAH PENANGGUNG JAWAB
							TARGET 2026	PAGU INDIKATIF (Rp)	LOKASI	SUMBER DANA	PRIORITAS			TARGET	PAGU INDIKATIF (Rp)	
											NASIONAL	DAERAH				
1	2	3	4	5	6	7	8	9	10	11	12	13	14	15	16	17
			Jumlah Laporan Peningkatan Efektifitas Pelaksanaan Pelayanan kepada Masyarakat di Wilayah Kecamatan				15 Laporan	7.800.000,00	Kab. Bengkulu Selatan, Kedurang Ilir, Semua Kel/Desa	DANA ALOKASI UMUM (DAU)	-	1. Percepatan Pengentasan Kemiskinan dan Peningkatan Kualitas SDM yang Berdaya Saing Pembangunan Manusia dan Pengentasan Kemiskinan	-		8.000.000,00	KECAMATAN KEDURANG ILIR
3.	**7.01.03**	**PROGRAM PEMBERDAYAAN MASYARAKAT DESA DAN KELURAHAN**	**-**	**-**			**-**	**26.120.000,00**						**-**	**26.000.000,00**	
	7.01.03.2.01	Koordinasi Kegiatan Pemberdayaan Desa	-	-			-	20.150.000,00			-	1. Percepatan Pengentasan Kemiskinan dan Peningkatan Kualitas SDM yang Berdaya Saing Pembangunan Manusia dan Pengentasan Kemiskinan	-	-	21.000.000,00	KECAMATAN KEDURANG ILIR
	7.01.03.2.01.0001	Peningkatan Partisipasi Masyarakat dalam Forum Musyawarah Perencanaan Pembangunan di Desa														
			Jumlah Lembaga Kemasyarakatan yang Berpartisipasi dalam Forum Musyawarah Perencanaan Pembangunan di Desa				12 Lembaga Kemasyarakatan	10.650.000,00	Kab. Bengkulu Selatan, Kedurang Ilir, Semua Kel/Desa	DANA ALOKASI UMUM (DAU)	-	1. Percepatan Pengentasan Kemiskinan dan Peningkatan Kualitas SDM yang Berdaya Saing Pembangunan Manusia dan Pengentasan Kemiskinan	-		11.000.000,00	KECAMATAN KEDURANG ILIR
	7.01.03.2.01.0003	Peningkatan Efektifitas Kegiatan Pemberdayaan Masyarakat di Wilayah Kecamatan														

NO	KODE	URUSAN / BIDANG URUSAN / PROGRAM / OUTCOME / KEGIATAN / SUB KEGIATAN	INDIKATOR PROGRAM / KEGIATAN / SUB KEGIATAN	TARGET AKHIR PERIODE RENSTRA OPD	REALISASI CAPAIAN RENJA OPD TAHUN 2024	PRAKIRAAN CAPAIAN TARGET RENJA OPD TAHUN 2025	CAPAIAN KINERJA DAN KERANGKA PENDANAAN						KELOMPOK SASARAN	PRAKIRAAN MAJU RENCANA TAHUN 2027		PERANGKAT DAERAH PENANGGUNG JAWAB
							TARGET 2026	PAGU INDIKATIF (Rp)	LOKASI	SUMBER DANA	PRIORITAS			TARGET	PAGU INDIKATIF (Rp)	
											NASIONAL	DAERAH				
1	2	3	4	5	6	7	8	9	10	11	12	13	14	15	16	17
			Jumlah Laporan Peningkatan Efektivitas Kegiatan Pemberdayaan Masyarakat di Wilayah Kecamatan				10 Laporan	9.500.000,00	Kab. Bengkulu Selatan, Kedurang Ilir, Semua Kel/Desa	DANA ALOKASI UMUM (DAU)	-	1. Percepatan Pengentasan Kemiskinan dan Peningkatan Kualitas SDM yang Berdaya Saing Pembangunan Manusia dan Pengentasan Kemiskinan	-		10.000.000,00	KECAMATAN KEDURANG ILIR
	7.01.03.2.03	Pemberdayaan Lembaga Kemasyarakatan Tingkat Kecamatan	-	-			-	5.970.000,00			-	1. Percepatan Pengentasan Kemiskinan dan Peningkatan Kualitas SDM yang Berdaya Saing Pembangunan Manusia dan Pengentasan Kemiskinan	-	-	5.000.000,00	KECAMATAN KEDURANG ILIR
	7.01.03.2.03.0004	Fasilitasi Pengembangan Usaha Ekonomi Masyarakat														
			Jumlah Laporan Fasilitasi Pengembangan Usaha Ekonomi Masyarakat				10 Laporan	5.970.000,00	Kab. Bengkulu Selatan, Kedurang Ilir, Semua Kel/Desa	DANA ALOKASI UMUM (DAU)	-	1. Percepatan Pengentasan Kemiskinan dan Peningkatan Kualitas SDM yang Berdaya Saing Pembangunan Manusia dan Pengentasan Kemiskinan	-		5.000.000,00	KECAMATAN KEDURANG ILIR
4.	**7.01.05**	**PROGRAM PENYELENGGARAAN URUSAN PEMERINTAHAN UMUM**	**-**	**-**			**-**	**17.150.000,00**						**-**	**17.000.000,00**	

NO	KODE	URUSAN / BIDANG URUSAN / PROGRAM / OUTCOME / KEGIATAN / SUB KEGIATAN	INDIKATOR PROGRAM / KEGIATAN / SUB KEGIATAN	TARGET AKHIR PERIODE RENSTRA OPD	REALISASI CAPAIAN RENJA OPD TAHUN 2024	PRAKIRAAN CAPAIAN TARGET RENJA OPD TAHUN 2025	CAPAIAN KINERJA DAN KERANGKA PENDANAAN						KELOMPOK SASARAN	PRAKIRAAN MAJU RENCANA TAHUN 2027		PERANGKAT DAERAH PENANGGUNG JAWAB
							TARGET 2026	PAGU INDIKATIF (Rp)	LOKASI	SUMBER DANA	PRIORITAS			TARGET	PAGU INDIKATIF (Rp)	
											NASIONAL	DAERAH				
1	2	3	4	5	6	7	8	9	10	11	12	13	14	15	16	17
	7.01.05.2.01	Penyelenggaraan Urusan Pemerintahan Umum Sesuai Penugasan Kepala Daerah	-	-			-	17.150.000,00			-	1. Percepatan Pengentasan Kemiskinan dan Peningkatan Kualitas SDM yang Berdaya Saing Pembangunan Manusia dan Pengentasan Kemiskinan	-	-	17.000.000,00	KECAMATAN KEDURANG ILIR
	7.01.05.2.01.0001	Pembinaan Wawasan Kebangsaan dan Ketahanan Nasional dalam rangka Memantapkan Pengamalan Pancasila, Pelaksanaan Undang-Undang Dasar Negara Republik Indonesia Tahun 1945, Pelestarian Bhinneka Tunggal Ika serta Pemertahanan dan Pemeliharaan Keutuhan Negara Kesatuan Republik Indonesia														
			Jumlah Orang yang Mengikuti Pembinaan Wawasan Kebangsaan dan Ketahanan Nasional dalam rangka Memantapkan Pengamalan Pancasila, Pelaksanaan Undang-Undang Dasar Negara Republik Indonesia Tahun 1945, Pelestarian Bhinneka Tunggal Ika serta Pemertahanan dan Pemeliharaan Keutuhan Negara Kesatuan Republik Indonesia				90 Orang	17.150.000,00	Kab. Bengkulu Selatan, Kedurang Ilir, Semua Kel/Desa	DANA ALOKASI UMUM (DAU)	-	1. Percepatan Pengentasan Kemiskinan dan Peningkatan Kualitas SDM yang Berdaya Saing Pembangunan Manusia dan Pengentasan Kemiskinan	-		17.000.000,00	KECAMATAN KEDURANG ILIR
5.	**7.01.06**	**PROGRAM PEMBINAAN DAN PENGAWASAN PEMERINTAHAN DESA**	**-**	**-**			**-**	**16.110.000,00**						**-**	**16.500.000,00**	
	7.01.06.2.01	Fasilitasi, Rekomendasi dan Koordinasi Pembinaan dan Pengawasan Pemerintahan Desa	-	-			-	16.110.000,00			-	1. Percepatan Pengentasan Kemiskinan dan Peningkatan Kualitas SDM yang Berdaya Saing Pembangunan Manusia dan Pengentasan Kemiskinan	-	-	16.500.000,00	KECAMATAN KEDURANG ILIR
	7.01.06.2.01.0001	Fasilitasi Penyusunan Peraturan Desa dan Peraturan Kepala Desa														

NO	KODE	URUSAN / BIDANG URUSAN / PROGRAM / OUTCOME / KEGIATAN / SUB KEGIATAN	INDIKATOR PROGRAM / KEGIATAN / SUB KEGIATAN	TARGET AKHIR PERIODE RENSTRA OPD	REALISASI CAPAIAN RENJA OPD TAHUN 2024	PRAKIRAAN CAPAIAN TARGET RENJA OPD TAHUN 2025	CAPAIAN KINERJA DAN KERANGKA PENDANAAN						KELOMPOK SASARAN	PRAKIRAAN MAJU RENCANA TAHUN 2027		PERANGKAT DAERAH PENANGGUNG JAWAB
							TARGET 2026	PAGU INDIKATIF (Rp)	LOKASI	SUMBER DANA	PRIORITAS			TARGET	PAGU INDIKATIF (Rp)	
											NASIONAL	DAERAH				
1	2	3	4	5	6	7	8	9	10	11	12	13	14	15	16	17
			Jumlah Dokumen yang Difasilitasi dalam rangka Penyusunan Peraturan Desa dan Peraturan Kepala Desa				15 Dokumen	3.500.000,00	Kab. Bengkulu Selatan, Kedurang Ilir, Semua Kel/Desa	DANA ALOKASI UMUM (DAU)	-	1. Percepatan Pengentasan Kemiskinan dan Peningkatan Kualitas SDM yang Berdaya Saing Pembangunan Manusia dan Pengentasan Kemiskinan	-		3.000.000,00	KECAMATAN KEDURANG ILIR
	7.01.06.2.01.0003	Fasilitasi Pengelolaan Keuangan Desa dan Pendayagunaan Aset Desa														
			Jumlah Dokumen yang Difasilitasi dalam rangka Pengelolaan Keuangan Desa dan Pendayagunaan Aset Desa				10 Dokumen	3.600.000,00	Kab. Bengkulu Selatan, Kedurang Ilir, Semua Kel/Desa	DANA ALOKASI UMUM (DAU)	-	1. Percepatan Pengentasan Kemiskinan dan Peningkatan Kualitas SDM yang Berdaya Saing Pembangunan Manusia dan Pengentasan Kemiskinan	-		4.000.000,00	KECAMATAN KEDURANG ILIR
	7.01.06.2.01.0011	Fasilitasi Penyelenggaraan Ketenteraman dan Ketertiban Umum														
			Jumlah Dokumen Fasilitasi dalam rangka Penyelenggaraan Ketenteraman dan Ketertiban Umum				15 Dokumen	9.010.000,00	Kab. Bengkulu Selatan, Kedurang Ilir, Semua Kel/Desa	DANA ALOKASI UMUM (DAU)	-	1. Percepatan Pengentasan Kemiskinan dan Peningkatan Kualitas SDM yang Berdaya Saing Pembangunan Manusia dan Pengentasan Kemiskinan	-		9.500.000,00	KECAMATAN KEDURANG ILIR
	X	**NON URUSAN**						**92.160.000,00**							**108.000.000,00**	
	X.XX	**URUSAN PEMERINTAHAN BIDANG XX**						**92.160.000,00**							**108.000.000,00**	

NO	KODE	URUSAN / BIDANG URUSAN / PROGRAM / OUTCOME / KEGIATAN / SUB KEGIATAN	INDIKATOR PROGRAM / KEGIATAN / SUB KEGIATAN	TARGET AKHIR PERIODE RENSTRA OPD	REALISASI CAPAIAN RENJA OPD TAHUN 2024	PRAKIRAAN CAPAIAN TARGET RENJA OPD TAHUN 2025	CAPAIAN KINERJA DAN KERANGKA PENDANAAN						KELOMPOK SASARAN	PRAKIRAAN MAJU RENCANA TAHUN 2027		PERANGKAT DAERAH PENANGGUNG JAWAB
							TARGET 2026	PAGU INDIKATIF (Rp)	LOKASI	SUMBER DANA	PRIORITAS			TARGET	PAGU INDIKATIF (Rp)	
											NASIONAL	DAERAH				
1	2	3	4	5	6	7	8	9	10	11	12	13	14	15	16	17
1.	**X.XX.01**	**PROGRAM PENUNJANG URUSAN PEMERINTAHAN DAERAH KABUPATEN/KOTA**	**-**	**-**			**-**	**92.160.000,00**						**-**	**108.000.000,00**	
	X.XX.01.2.02	Administrasi Keuangan Perangkat Daerah	-	-			-	92.160.000,00			-	1. Percepatan Pengentasan Kemiskinan dan Peningkatan Kualitas SDM yang Berdaya Saing Pembangunan Manusia dan Pengentasan Kemiskinan	-	-	108.000.000,00	KECAMATAN KEDURANG ILIR
	X.XX.01.2.02.0002	Penyediaan Administrasi Pelaksanaan Tugas ASN														
			0				15 0	92.160.000,00	-	DANA ALOKASI UMUM (DAU)	-	1. Percepatan Pengentasan Kemiskinan dan Peningkatan Kualitas SDM yang Berdaya Saing Pembangunan Manusia dan Pengentasan Kemiskinan	-		108.000.000,00	KECAMATAN KEDURANG ILIR
		KECAMATAN KEDURANG						**2.081.871.138,00**							**2.100.500.000,00**	
	7	**UNSUR KEWILAYAHAN**						**2.081.871.138,00**							**2.100.500.000,00**	
	7.01	**KECAMATAN**						**2.081.871.138,00**							**2.100.500.000,00**	
1.	**7.01.01**	**PROGRAM PENUNJANG URUSAN PEMERINTAHAN DAERAH KABUPATEN/KOTA**	**-**	**-**			**-**	**2.001.004.138,00**						**-**	**1.983.000.000,00**	

NO	KODE	URUSAN / BIDANG URUSAN / PROGRAM / OUTCOME / KEGIATAN / SUB KEGIATAN	INDIKATOR PROGRAM / KEGIATAN / SUB KEGIATAN	TARGET AKHIR PERIODE RENSTRA OPD	REALISASI CAPAIAN RENJA OPD TAHUN 2024	PRAKIRAAN CAPAIAN TARGET RENJA OPD TAHUN 2025	CAPAIAN KINERJA DAN KERANGKA PENDANAAN						KELOMPOK SASARAN	PRAKIRAAN MAJU RENCANA TAHUN 2027		PERANGKAT DAERAH PENANGGUNG JAWAB
							TARGET 2026	PAGU INDIKATIF (Rp)	LOKASI	SUMBER DANA	PRIORITAS			TARGET	PAGU INDIKATIF (Rp)	
											NASIONAL	DAERAH				
1	2	3	4	5	6	7	8	9	10	11	12	13	14	15	16	17
	7.01.01.2.01	Perencanaan, Penganggaran, dan Evaluasi Kinerja Perangkat Daerah	-	-			-	9.005.000,00			Melanjutkan pengembangan infrastruktur dan meningkatkan lapangan kerja yang berkualitas, mendorong kewirausahaan, mengembangkan industri kreatif serta mengembangkan agromaritim industri di sentra produksi melalui peran aktif koperasi.	1. Percepatan Pengentasan Kemiskinan dan Peningkatan Kualitas SDM yang Berdaya Saing Pembangunan Manusia dan Pengentasan Kemiskinan	Kecamatan Kedurang	-	10.500.000,00	KECAMATAN KEDURANG
	7.01.01.2.01.0001	Penyusunan Dokumen Perencanaan Perangkat Daerah														
			Jumlah Dokumen Perencanaan Perangkat Daerah				4 Dokumen	5.005.000,00	Kab. Bengkulu Selatan, Kedurang, Semua Kel/Desa	DANA ALOKASI UMUM (DAU)	Melanjutkan pengembangan infrastruktur dan meningkatkan lapangan kerja yang berkualitas, mendorong kewirausahaan, mengembangkan industri kreatif serta mengembangkan agromaritim industri di sentra produksi melalui peran aktif koperasi.	1. Percepatan Pengentasan Kemiskinan dan Peningkatan Kualitas SDM yang Berdaya Saing Pembangunan Manusia dan Pengentasan Kemiskinan	Kecamatan Kedurang		6.000.000,00	KECAMATAN KEDURANG
	7.01.01.2.01.0007	Evaluasi Kinerja Perangkat Daerah														

NO	KODE	URUSAN / BIDANG URUSAN / PROGRAM / OUTCOME / KEGIATAN / SUB KEGIATAN	INDIKATOR PROGRAM / KEGIATAN / SUB KEGIATAN	TARGET AKHIR PERIODE RENSTRA OPD	REALISASI CAPAIAN RENJA OPD TAHUN 2024	PRAKIRAAN CAPAIAN TARGET RENJA OPD TAHUN 2025	CAPAIAN KINERJA DAN KERANGKA PENDANAAN						KELOMPOK SASARAN	PRAKIRAAN MAJU RENCANA TAHUN 2027		PERANGKAT DAERAH PENANGGUNG JAWAB
							TARGET 2026	PAGU INDIKATIF (Rp)	LOKASI	SUMBER DANA	PRIORITAS			TARGET	PAGU INDIKATIF (Rp)	
											NASIONAL	DAERAH				
1	2	3	4	5	6	7	8	9	10	11	12	13	14	15	16	17
			0				2 0	4.000.000,00	Kab. Bengkulu Selatan, Kedurang, Semua Kel/Desa	DANA ALOKASI UMUM (DAU)	Melanjutkan pengembangan infrastruktur dan meningkatkan lapangan kerja yang berkualitas, mendorong kewirausahaan, mengembangkan industri kreatif serta mengembangkan agromaritim industri di sentra produksi melalui peran aktif koperasi.	4. Inovasi dan Tata Kelola Pemerintahan Transformasi Tata Kelola Pemerintahan dan Birokrasi Berbasis Teknologi Informasi	Kecamatan Kedurang		4.500.000,00	KECAMATAN KEDURANG
	7.01.01.2.02	Administrasi Keuangan Perangkat Daerah	-	-			-	1.810.814.168,00			Memperkuat pembangunan sumber daya manusia (SDM), sains, teknologi, pendidikan, kesehatan, prestasi olahraga, kesetaraan gender, serta penguatan peran perempuan, pemuda (generasi milenial dan generasi Z), dan penyandang disabilitas.	4. Inovasi dan Tata Kelola Pemerintahan Transformasi Tata Kelola Pemerintahan dan Birokrasi Berbasis Teknologi Informasi	Kecamatan Kedurang	-	1.695.500.000,00	KECAMATAN KEDURANG
	7.01.01.2.02.0001	Penyediaan Gaji dan Tunjangan ASN														

NO	KODE	URUSAN / BIDANG URUSAN / PROGRAM / OUTCOME / KEGIATAN / SUB KEGIATAN	INDIKATOR PROGRAM / KEGIATAN / SUB KEGIATAN	TARGET AKHIR PERIODE RENSTRA OPD	REALISASI CAPAIAN RENJA OPD TAHUN 2024	PRAKIRAAN CAPAIAN TARGET RENJA OPD TAHUN 2025	CAPAIAN KINERJA DAN KERANGKA PENDANAAN						KELOMPOK SASARAN	PRAKIRAAN MAJU RENCANA TAHUN 2027		PERANGKAT DAERAH PENANGGUNG JAWAB
							TARGET 2026	PAGU INDIKATIF (Rp)	LOKASI	SUMBER DANA	PRIORITAS			TARGET	PAGU INDIKATIF (Rp)	
											NASIONAL	DAERAH				
1	2	3	4	5	6	7	8	9	10	11	12	13	14	15	16	17
			Jumlah Orang yang Menerima Gaji dan Tunjangan ASN				16/12 Orang/bulan	1.689.734.168,00	Kab. Bengkulu Selatan, Kedurang, Semua Kel/Desa	DANA ALOKASI UMUM (DAU)	Memperkuat pembangunan sumber daya manusia (SDM), sains, teknologi, pendidikan, kesehatan, prestasi olahraga, kesetaraan gender, serta penguatan peran perempuan, pemuda (generasi milenial dan generasi Z), dan penyandang disabilitas.	4. Inovasi dan Tata Kelola Pemerintahan Transformasi Tata Kelola Pemerintahan dan Birokrasi Berbasis Teknologi Informasi	Kecamatan Kedurang		1.597.000.000,00	KECAMATAN KEDURANG
	7.01.01.2.02.0002	Penyediaan Administrasi Pelaksanaan Tugas ASN														
			Jumlah Dokumen Hasil Penyediaan Administrasi Pelaksanaan Tugas ASN				3 Dokumen	121.080.000,00	Kab. Bengkulu Selatan, Kedurang, Semua Kel/Desa	DANA ALOKASI UMUM (DAU)	Memperkuat pembangunan sumber daya manusia (SDM), sains, teknologi, pendidikan, kesehatan, prestasi olahraga, kesetaraan gender, serta penguatan peran perempuan, pemuda (generasi milenial dan generasi Z), dan penyandang disabilitas.	4. Inovasi dan Tata Kelola Pemerintahan Transformasi Tata Kelola Pemerintahan dan Birokrasi Berbasis Teknologi Informasi	Kecamatan Kedurang		95.000.000,00	KECAMATAN KEDURANG
	7.01.01.2.02.0007	Koordinasi dan Penyusunan Laporan Keuangan Bulanan/ Triwulanan/ Semesteran SKPD														

NO	KODE	URUSAN / BIDANG URUSAN / PROGRAM / OUTCOME / KEGIATAN / SUB KEGIATAN	INDIKATOR PROGRAM / KEGIATAN / SUB KEGIATAN	TARGET AKHIR PERIODE RENSTRA OPD	REALISASI CAPAIAN RENJA OPD TAHUN 2024	PRAKIRAAN CAPAIAN TARGET RENJA OPD TAHUN 2025	CAPAIAN KINERJA DAN KERANGKA PENDANAAN						KELOMPOK SASARAN	PRAKIRAAN MAJU RENCANA TAHUN 2027		PERANGKAT DAERAH PENANGGUNG JAWAB
							TARGET 2026	PAGU INDIKATIF (Rp)	LOKASI	SUMBER DANA	PRIORITAS			TARGET	PAGU INDIKATIF (Rp)	
											NASIONAL	DAERAH				
1	2	3	4	5	6	7	8	9	10	11	12	13	14	15	16	17
			Jumlah Laporan Keuangan Bulanan/ Triwulanan/ Semesteran SKPD dan Laporan Koordinasi Penyusunan Laporan Keuangan Bulanan/Triwulanan/Semesteran SKPD				12 Laporan	0,00	Kab. Bengkulu Selatan, Kedurang, Semua Kel/Desa	DANA ALOKASI UMUM (DAU)	Memperkuat pembangunan sumber daya manusia (SDM), sains, teknologi, pendidikan, kesehatan, prestasi olahraga, kesetaraan gender, serta penguatan peran perempuan, pemuda (generasi milenial dan generasi Z), dan penyandang disabilitas.	4. Inovasi dan Tata Kelola Pemerintahan Transformasi Tata Kelola Pemerintahan dan Birokrasi Berbasis Teknologi Informasi	Kecamatan Kedurang		3.500.000,00	KECAMATAN KEDURANG
	7.01.01.2.05	Administrasi Kepegawaian Perangkat Daerah	-	-			-	10.000.000,00			Memantapkan sistem pertahanan keamanan negara dan mendorong kemandirian bangsa melalui swasembada pangan, energi, air, ekonomi kreatif, ekonomi hijau, dan ekonomi biru	1. Percepatan Pengentasan Kemiskinan dan Peningkatan Kualitas SDM yang Berdaya Saing Pengembangan Infrastruktur Berkualitas dan Berkeadilan Berwawasan Lingkungan	Kecamatan Kedurang	-	20.000.000,00	KECAMATAN KEDURANG
	7.01.01.2.05.0009	Pendidikan dan Pelatihan Pegawai Berdasarkan Tugas dan Fungsi														

NO	KODE	URUSAN / BIDANG URUSAN / PROGRAM / OUTCOME / KEGIATAN / SUB KEGIATAN	INDIKATOR PROGRAM / KEGIATAN / SUB KEGIATAN	TARGET AKHIR PERIODE RENSTRA OPD	REALISASI CAPAIAN RENJA OPD TAHUN 2024	PRAKIRAAN CAPAIAN TARGET RENJA OPD TAHUN 2025	CAPAIAN KINERJA DAN KERANGKA PENDANAAN						KELOMPOK SASARAN	PRAKIRAAN MAJU RENCANA TAHUN 2027		PERANGKAT DAERAH PENANGGUNG JAWAB
							TARGET 2026	PAGU INDIKATIF (Rp)	LOKASI	SUMBER DANA	PRIORITAS			TARGET	PAGU INDIKATIF (Rp)	
											NASIONAL	DAERAH				
1	2	3	4	5	6	7	8	9	10	11	12	13	14	15	16	17
			Jumlah Pegawai Berdasarkan Tugas dan Fungsi yang Mengikuti Pendidikan dan Pelatihan				0 Orang	10.000.000,00	Kab. Bengkulu Selatan, Kedurang, Semua Kel/Desa	DANA ALOKASI UMUM (DAU)	Memantapkan sistem pertahanan keamanan negara dan mendorong kemandirian bangsa melalui swa sembada pangan, energi, air, ekonomi kreatif, ekonomi hijau, dan ekonomi biru	1. Percepatan Pengentasan Kemiskinan dan Peningkatan Kualitas SDM yang Berdaya Saing Pengembangan Infrastruktur Berkualitas dan Berkeadilan Berwawasan Lingkungan	Kecamatan Kedurang		20.000.000,00	KECAMATAN KEDURANG
	7.01.01.2.06	Administrasi Umum Perangkat Daerah	-	-			-	109.873.970,00			Memperkuat pembangunan sumber daya manusia (SDM), sains, teknologi, pendidikan, kesehatan, prestasi olahraga, kesetaraan gender, serta penguatan peran perempuan, pemuda (generasi milenial dan generasi Z), dan penyandang disabilitas.	4. Inovasi dan Tata Kelola Pemerintahan Transformasi Tata Kelola Pemerintahan dan Birokrasi Berbasis Teknologi Informasi	Kecamatan Kedurang	-	137.500.000,00	KECAMATAN KEDURANG
	7.01.01.2.06.0001	Penyediaan Komponen Instalasi Listrik/Penerangan Bangunan Kantor														

NO	KODE	URUSAN / BIDANG URUSAN / PROGRAM / OUTCOME / KEGIATAN / SUB KEGIATAN	INDIKATOR PROGRAM / KEGIATAN / SUB KEGIATAN	TARGET AKHIR PERIODE RENSTRA OPD	REALISASI CAPAIAN RENJA OPD TAHUN 2024	PRAKIRAAN CAPAIAN TARGET RENJA OPD TAHUN 2025	CAPAIAN KINERJA DAN KERANGKA PENDANAAN						KELOMPOK SASARAN	PRAKIRAAN MAJU RENCANA TAHUN 2027		PERANGKAT DAERAH PENANGGUNG JAWAB
							TARGET 2026	PAGU INDIKATIF (Rp)	LOKASI	SUMBER DANA	PRIORITAS			TARGET	PAGU INDIKATIF (Rp)	
											NASIONAL	DAERAH				
1	2	3	4	5	6	7	8	9	10	11	12	13	14	15	16	17
			Jumlah Paket Komponen Instalasi Listrik/Penerangan Bangunan Kantor yang Disediakan				1 Paket	4.010.000,00	Kab. Bengkulu Selatan, Kedurang, Semua Kel/Desa	DANA ALOKASI UMUM (DAU)	Memperkuat pembangunan sumber daya manusia (SDM), sains, teknologi, pendidikan, kesehatan, prestasi olahraga, kesetaraan gender, serta penguatan peran perempuan, pemuda (generasi milenial dan generasi Z), dan penyandang disabilitas.	4. Inovasi dan Tata Kelola Pemerintahan Transformasi Tata Kelola Pemerintahan dan Birokrasi Berbasis Teknologi Informasi	Kecamatan Kedurang		6.500.000,00	KECAMATAN KEDURANG
	7.01.01.2.06.0002	Penyediaan Peralatan dan Perlengkapan Kantor														
			Jumlah Paket Peralatan dan Perlengkapan Kantor yang Disediakan				3 Paket	21.258.000,00	Kab. Bengkulu Selatan, Kedurang, Semua Kel/Desa	DANA ALOKASI UMUM (DAU)	Memperkuat pembangunan sumber daya manusia (SDM), sains, teknologi, pendidikan, kesehatan, prestasi olahraga, kesetaraan gender, serta penguatan peran perempuan, pemuda (generasi milenial dan generasi Z), dan penyandang disabilitas.	4. Inovasi dan Tata Kelola Pemerintahan Transformasi Tata Kelola Pemerintahan dan Birokrasi Berbasis Teknologi Informasi	Kecamatan Kedurang		36.000.000,00	KECAMATAN KEDURANG
	7.01.01.2.06.0004	Penyediaan Bahan Logistik Kantor														

NO	KODE	URUSAN / BIDANG URUSAN / PROGRAM / OUTCOME / KEGIATAN / SUB KEGIATAN	INDIKATOR PROGRAM / KEGIATAN / SUB KEGIATAN	TARGET AKHIR PERIODE RENSTRA OPD	REALISASI CAPAIAN RENJA OPD TAHUN 2024	PRAKIRAAN CAPAIAN TARGET RENJA OPD TAHUN 2025	CAPAIAN KINERJA DAN KERANGKA PENDANAAN						KELOMPOK SASARAN	PRAKIRAAN MAJU RENCANA TAHUN 2027		PERANGKAT DAERAH PENANGGUNG JAWAB
							TARGET 2026	PAGU INDIKATIF (Rp)	LOKASI	SUMBER DANA	PRIORITAS			TARGET	PAGU INDIKATIF (Rp)	
											NASIONAL	DAERAH				
1	2	3	4	5	6	7	8	9	10	11	12	13	14	15	16	17
			Jumlah Paket Bahan Logistik Kantor yang Disediakan				5 Paket	41.231.170,00	Kab. Bengkulu Selatan, Kedurang, Semua Kel/Desa	DANA ALOKASI UMUM (DAU)	Memperkuat pembangunan sumber daya manusia (SDM), sains, teknologi, pendidikan, kesehatan, prestasi olahraga, kesetaraan gender, serta penguatan peran perempuan, pemuda (generasi milenial dan generasi Z), dan penyandang disabilitas.	4. Inovasi dan Tata Kelola Pemerintahan Transformasi Tata Kelola Pemerintahan dan Birokrasi Berbasis Teknologi Informasi	Kecamatan Kedurang		36.000.000,00	KECAMATAN KEDURANG
	7.01.01.2.06.0005	Penyediaan Barang Cetakan dan Penggandaan														
			Jumlah Paket Barang Cetakan dan Penggandaan yang Disediakan				2 Paket	6.010.800,00	Kab. Bengkulu Selatan, Kedurang, Semua Kel/Desa	DANA ALOKASI UMUM (DAU)	Memperkuat pembangunan sumber daya manusia (SDM), sains, teknologi, pendidikan, kesehatan, prestasi olahraga, kesetaraan gender, serta penguatan peran perempuan, pemuda (generasi milenial dan generasi Z), dan penyandang disabilitas.	4. Inovasi dan Tata Kelola Pemerintahan Transformasi Tata Kelola Pemerintahan dan Birokrasi Berbasis Teknologi Informasi	Kecamatan Kedurang		7.000.000,00	KECAMATAN KEDURANG
	7.01.01.2.06.0006	Penyediaan Bahan Bacaan dan Peraturan Perundang-undangan														

NO	KODE	URUSAN / BIDANG URUSAN / PROGRAM / OUTCOME / KEGIATAN / SUB KEGIATAN	INDIKATOR PROGRAM / KEGIATAN / SUB KEGIATAN	TARGET AKHIR PERIODE RENSTRA OPD	REALISASI CAPAIAN RENJA OPD TAHUN 2024	PRAKIRAAN CAPAIAN TARGET RENJA OPD TAHUN 2025	CAPAIAN KINERJA DAN KERANGKA PENDANAAN						KELOMPOK SASARAN	PRAKIRAAN MAJU RENCANA TAHUN 2027		PERANGKAT DAERAH PENANGGUNG JAWAB
							TARGET 2026	PAGU INDIKATIF (Rp)	LOKASI	SUMBER DANA	PRIORITAS			TARGET	PAGU INDIKATIF (Rp)	
											NASIONAL	DAERAH				
1	2	3	4	5	6	7	8	9	10	11	12	13	14	15	16	17
			Jumlah Dokumen Bahan Bacaan dan Peraturan Perundang-Undangan yang Disediakan				2 Dokumen	8.900.000,00	Kab. Bengkulu Selatan, Kedurang, Semua Kel/Desa	DANA ALOKASI UMUM (DAU)	Memperkuat pembangunan sumber daya manusia (SDM), sains, teknologi, pendidikan, kesehatan, prestasi olahraga, kesetaraan gender, serta penguatan peran perempuan, pemuda (generasi milenial dan generasi Z), dan penyandang disabilitas.	4. Inovasi dan Tata Kelola Pemerintahan Transformasi Tata Kelola Pemerintahan dan Birokrasi Berbasis Teknologi Informasi	Kecamatan Kedurang		11.000.000,00	KECAMATAN KEDURANG
	7.01.01.2.06.0008	Fasilitasi Kunjungan Tamu														
			Jumlah Laporan Fasilitasi Kunjungan Tamu				4 Laporan	0,00	Kab. Bengkulu Selatan, Kedurang, Semua Kel/Desa	DANA ALOKASI UMUM (DAU)	Memperkuat pembangunan sumber daya manusia (SDM), sains, teknologi, pendidikan, kesehatan, prestasi olahraga, kesetaraan gender, serta penguatan peran perempuan, pemuda (generasi milenial dan generasi Z), dan penyandang disabilitas.	4. Inovasi dan Tata Kelola Pemerintahan Transformasi Tata Kelola Pemerintahan dan Birokrasi Berbasis Teknologi Informasi	Kecamatan Kedurang		4.000.000,00	KECAMATAN KEDURANG
	7.01.01.2.06.0009	Penyelenggaraan Rapat Koordinasi dan Konsultasi SKPD														

NO	KODE	URUSAN / BIDANG URUSAN / PROGRAM / OUTCOME / KEGIATAN / SUB KEGIATAN	INDIKATOR PROGRAM / KEGIATAN / SUB KEGIATAN	TARGET AKHIR PERIODE RENSTRA OPD	REALISASI CAPAIAN RENJA OPD TAHUN 2024	PRAKIRAAN CAPAIAN TARGET RENJA OPD TAHUN 2025	CAPAIAN KINERJA DAN KERANGKA PENDANAAN						KELOMPOK SASARAN	PRAKIRAAN MAJU RENCANA TAHUN 2027		PERANGKAT DAERAH PENANGGUNG JAWAB
							TARGET 2026	PAGU INDIKATIF (Rp)	LOKASI	SUMBER DANA	PRIORITAS			TARGET	PAGU INDIKATIF (Rp)	
											NASIONAL	DAERAH				
1	2	3	4	5	6	7	8	9	10	11	12	13	14	15	16	17
			Jumlah Laporan Penyelenggaraan Rapat Koordinasi dan Konsultasi SKPD				350 Laporan	28.464.000,00	Kab. Bengkulu Selatan, Kedurang, Semua Kel/Desa	DANA ALOKASI UMUM (DAU)	Memperkuat pembangunan sumber daya manusia (SDM), sains, teknologi, pendidikan, kesehatan, prestasi olahraga, kesetaraan gender, serta penguatan peran perempuan, pemuda (generasi milenial dan generasi Z), dan penyandang disabilitas.	4. Inovasi dan Tata Kelola Pemerintahan Transformasi Tata Kelola Pemerintahan dan Birokrasi Berbasis Teknologi Informasi	Kecamatan Kedurang		37.000.000,00	KECAMATAN KEDURANG
	7.01.01.2.07	Pengadaan Barang Milik Daerah Penunjang Urusan Pemerintah Daerah	-	-			-	0,00			Memperkuat pembangunan sumber daya manusia (SDM), sains, teknologi, pendidikan, kesehatan, prestasi olahraga, kesetaraan gender, serta penguatan peran perempuan, pemuda (generasi milenial dan generasi Z), dan penyandang disabilitas.	2. Pengembangan Infrastruktur yang Tangguh dan Berkelanjutan serta Perluasan Konektivitas untuk Pemerataan Pengembangan Infrastruktur Berkualitas dan Berkeadilan Berwawasan Lingkungan	Kecamatan Kedurang	-	36.000.000,00	KECAMATAN KEDURANG
	7.01.01.2.07.0010	Pengadaan Sarana dan Prasarana Gedung Kantor atau Bangunan Lainnya														

NO	KODE	URUSAN / BIDANG URUSAN / PROGRAM / OUTCOME / KEGIATAN / SUB KEGIATAN	INDIKATOR PROGRAM / KEGIATAN / SUB KEGIATAN	TARGET AKHIR PERIODE RENSTRA OPD	REALISASI CAPAIAN RENJA OPD TAHUN 2024	PRAKIRAAN CAPAIAN TARGET RENJA OPD TAHUN 2025	CAPAIAN KINERJA DAN KERANGKA PENDANAAN						KELOMPOK SASARAN	PRAKIRAAN MAJU RENCANA TAHUN 2027		PERANGKAT DAERAH PENANGGUNG JAWAB
							TARGET 2026	PAGU INDIKATIF (Rp)	LOKASI	SUMBER DANA	PRIORITAS			TARGET	PAGU INDIKATIF (Rp)	
											NASIONAL	DAERAH				
1	2	3	4	5	6	7	8	9	10	11	12	13	14	15	16	17
			Jumlah Unit Sarana dan Prasarana Gedung Kantor atau Bangunan Lainnya yang Disediakan				2 Unit	0,00	Kab. Bengkulu Selatan, Kedurang, Semua Kel/Desa	DANA ALOKASI UMUM (DAU)	Memperkuat pembangunan sumber daya manusia (SDM), sains, teknologi, pendidikan, kesehatan, prestasi olahraga, kesetaraan gender, serta penguatan peran perempuan, pemuda (generasi milenial dan generasi Z), dan penyandang disabilitas.	2. Pengembangan Infrastruktur yang Tangguh dan Berkelanjutan serta Perluasan Konektivitas untuk Pemerataan Pengembangan Infrastruktur Berkualitas dan Berkeadilan Berwawasan Lingkungan	Kecamatan Kedurang		36.000.000,00	KECAMATAN KEDURANG
	7.01.01.2.08	Penyediaan Jasa Penunjang Urusan Pemerintahan Daerah	-	-			-	12.941.000,00			Memperkuat pembangunan sumber daya manusia (SDM), sains, teknologi, pendidikan, kesehatan, prestasi olahraga, kesetaraan gender, serta penguatan peran perempuan, pemuda (generasi milenial dan generasi Z), dan penyandang disabilitas.	4. Inovasi dan Tata Kelola Pemerintahan Transformasi Tata Kelola Pemerintahan dan Birokrasi Berbasis Teknologi Informasi	Kecamatan Kedurang	-	13.500.000,00	KECAMATAN KEDURANG
	7.01.01.2.08.0002	Penyediaan Jasa Komunikasi, Sumber Daya Air dan Listrik														

NO	KODE	URUSAN / BIDANG URUSAN / PROGRAM / OUTCOME / KEGIATAN / SUB KEGIATAN	INDIKATOR PROGRAM / KEGIATAN / SUB KEGIATAN	TARGET AKHIR PERIODE RENSTRA OPD	REALISASI CAPAIAN RENJA OPD TAHUN 2024	PRAKIRAAN CAPAIAN TARGET RENJA OPD TAHUN 2025	CAPAIAN KINERJA DAN KERANGKA PENDANAAN						KELOMPOK SASARAN	PRAKIRAAN MAJU RENCANA TAHUN 2027		PERANGKAT DAERAH PENANGGUNG JAWAB
							TARGET 2026	PAGU INDIKATIF (Rp)	LOKASI	SUMBER DANA	PRIORITAS			TARGET	PAGU INDIKATIF (Rp)	
											NASIONAL	DAERAH				
1	2	3	4	5	6	7	8	9	10	11	12	13	14	15	16	17
			Jumlah Laporan Penyediaan Jasa Komunikasi, Sumber Daya Air dan Listrik yang Disediakan				12 Laporan	9.441.000,00	Kab. Bengkulu Selatan, Kedurang, Semua Kel/Desa	DANA ALOKASI UMUM (DAU)	Memperkuat pembangunan sumber daya manusia (SDM), sains, teknologi, pendidikan, kesehatan, prestasi olahraga, kesetaraan gender, serta penguatan peran perempuan, pemuda (generasi milenial dan generasi Z), dan penyandang disabilitas.	4. Inovasi dan Tata Kelola Pemerintahan Transformasi Tata Kelola Pemerintahan dan Birokrasi Berbasis Teknologi Informasi	Kecamatan Kedurang		8.000.000,00	KECAMATAN KEDURANG
	7.01.01.2.08.0003	Penyediaan Jasa Peralatan dan Perlengkapan Kantor														
			Jumlah Laporan Penyediaan Jasa Peralatan dan Perlengkapan Kantor yang Disediakan				3 Laporan	2.000.000,00	Kab. Bengkulu Selatan, Kedurang, Semua Kel/Desa	DANA ALOKASI UMUM (DAU)	Memperkuat pembangunan sumber daya manusia (SDM), sains, teknologi, pendidikan, kesehatan, prestasi olahraga, kesetaraan gender, serta penguatan peran perempuan, pemuda (generasi milenial dan generasi Z), dan penyandang disabilitas.	4. Inovasi dan Tata Kelola Pemerintahan Transformasi Tata Kelola Pemerintahan dan Birokrasi Berbasis Teknologi Informasi	Kecamatan Kedurang		3.000.000,00	KECAMATAN KEDURANG
	7.01.01.2.08.0004	Penyediaan Jasa Pelayanan Umum Kantor														

NO	KODE	URUSAN / BIDANG URUSAN / PROGRAM / OUTCOME / KEGIATAN / SUB KEGIATAN	INDIKATOR PROGRAM / KEGIATAN / SUB KEGIATAN	TARGET AKHIR PERIODE RENSTRA OPD	REALISASI CAPAIAN RENJA OPD TAHUN 2024	PRAKIRAAN CAPAIAN TARGET RENJA OPD TAHUN 2025	CAPAIAN KINERJA DAN KERANGKA PENDANAAN						KELOMPOK SASARAN	PRAKIRAAN MAJU RENCANA TAHUN 2027		PERANGKAT DAERAH PENANGGUNG JAWAB
							TARGET 2026	PAGU INDIKATIF (Rp)	LOKASI	SUMBER DANA	PRIORITAS			TARGET	PAGU INDIKATIF (Rp)	
											NASIONAL	DAERAH				
1	2	3	4	5	6	7	8	9	10	11	12	13	14	15	16	17
			Jumlah Laporan Penyediaan Jasa Pelayanan Umum Kantor yang Disediakan				2 Laporan	1.500.000,00	Kab. Bengkulu Selatan, Kedurang, Semua Kel/Desa	DANA ALOKASI UMUM (DAU)	Memperkuat pembangunan sumber daya manusia (SDM), sains, teknologi, pendidikan, kesehatan, prestasi olahraga, kesetaraan gender, serta penguatan peran perempuan, pemuda (generasi milenial dan generasi Z), dan penyandang disabilitas.	4. Inovasi dan Tata Kelola Pemerintahan Transformasi Tata Kelola Pemerintahan dan Birokrasi Berbasis Teknologi Informasi	Kecamatan Kedurang		2.500.000,00	KECAMATAN KEDURANG
	7.01.01.2.09	Pemeliharaan Barang Milik Daerah Penunjang Urusan Pemerintahan Daerah	-	-			-	48.370.000,00			Memperkuat pembangunan sumber daya manusia (SDM), sains, teknologi, pendidikan, kesehatan, prestasi olahraga, kesetaraan gender, serta penguatan peran perempuan, pemuda (generasi milenial dan generasi Z), dan penyandang disabilitas.	4. Inovasi dan Tata Kelola Pemerintahan Transformasi Tata Kelola Pemerintahan dan Birokrasi Berbasis Teknologi Informasi	Kecamatan Kedurang	-	70.000.000,00	KECAMATAN KEDURANG
	7.01.01.2.09.0001	Penyediaan Jasa Pemeliharaan, Biaya Pemeliharaan, dan Pajak Kendaraan Perorangan Dinas atau Kendaraan Dinas Jabatan														

NO	KODE	URUSAN / BIDANG URUSAN / PROGRAM / OUTCOME / KEGIATAN / SUB KEGIATAN	INDIKATOR PROGRAM / KEGIATAN / SUB KEGIATAN	TARGET AKHIR PERIODE RENSTRA OPD	REALISASI CAPAIAN RENJA OPD TAHUN 2024	PRAKIRAAN CAPAIAN TARGET RENJA OPD TAHUN 2025	CAPAIAN KINERJA DAN KERANGKA PENDANAAN						KELOMPOK SASARAN	PRAKIRAAN MAJU RENCANA TAHUN 2027		PERANGKAT DAERAH PENANGGUNG JAWAB
							TARGET 2026	PAGU INDIKATIF (Rp)	LOKASI	SUMBER DANA	PRIORITAS			TARGET	PAGU INDIKATIF (Rp)	
											NASIONAL	DAERAH				
1	2	3	4	5	6	7	8	9	10	11	12	13	14	15	16	17
			Jumlah Kendaraan Perorangan Dinas atau Kendaraan Dinas Jabatan yang Dipelihara dan dibayarkan Pajaknya				2 Unit	44.000.000,00	Kab. Bengkulu Selatan, Kedurang, Semua Kel/Desa	DANA ALOKASI UMUM (DAU)	Memperkuat pembangunan sumber daya manusia (SDM), sains, teknologi, pendidikan, kesehatan, prestasi olahraga, kesetaraan gender, serta penguatan peran perempuan, pemuda (generasi milenial dan generasi Z), dan penyandang disabilitas.	4. Inovasi dan Tata Kelola Pemerintahan Transformasi Tata Kelola Pemerintahan dan Birokrasi Berbasis Teknologi Informasi	Kecamatan Kedurang		40.000.000,00	KECAMATAN KEDURANG
	7.01.01.2.09.0009	Pemeliharaan/Rehabilitasi Gedung Kantor dan Bangunan Lainnya														
			Jumlah Gedung Kantor dan Bangunan Lainnya yang Dipelihara/Direhabilitasi				2 Unit	4.370.000,00	Kab. Bengkulu Selatan, Kedurang, Semua Kel/Desa	DANA ALOKASI UMUM (DAU)	Memperkuat pembangunan sumber daya manusia (SDM), sains, teknologi, pendidikan, kesehatan, prestasi olahraga, kesetaraan gender, serta penguatan peran perempuan, pemuda (generasi milenial dan generasi Z), dan penyandang disabilitas.	4. Inovasi dan Tata Kelola Pemerintahan Transformasi Tata Kelola Pemerintahan dan Birokrasi Berbasis Teknologi Informasi	Kecamatan Kedurang		30.000.000,00	KECAMATAN KEDURANG
2.	**7.01.02**	**PROGRAM PENYELENGGARAAN PEMERINTAHAN DAN PELAYANAN PUBLIK**	**-**	**-**			**-**	**12.845.000,00**						**-**	**28.500.000,00**	

NO	KODE	URUSAN / BIDANG URUSAN / PROGRAM / OUTCOME / KEGIATAN / SUB KEGIATAN	INDIKATOR PROGRAM / KEGIATAN / SUB KEGIATAN	TARGET AKHIR PERIODE RENSTRA OPD	REALISASI CAPAIAN RENJA OPD TAHUN 2024	PRAKIRAAN CAPAIAN TARGET RENJA OPD TAHUN 2025	CAPAIAN KINERJA DAN KERANGKA PENDANAAN						KELOMPOK SASARAN	PRAKIRAAN MAJU RENCANA TAHUN 2027		PERANGKAT DAERAH PENANGGUNG JAWAB
							TARGET 2026	PAGU INDIKATIF (Rp)	LOKASI	SUMBER DANA	PRIORITAS			TARGET	PAGU INDIKATIF (Rp)	
											NASIONAL	DAERAH				
1	2	3	4	5	6	7	8	9	10	11	12	13	14	15	16	17
	7.01.02.2.01	Koordinasi Penyelenggaraan Kegiatan Pemerintahan di Tingkat Kecamatan	-	-			-	0,00			Membangun dari desa dan dari bawah untuk pertumbuhan ekonomi, pemerataan ekonomi dan pemberantasan kemiskinan.	1. Percepatan Pengentasan Kemiskinan dan Peningkatan Kualitas SDM yang Berdaya Saing Pembangunan Manusia dan Pengentasan Kemiskinan	Kecamatan Kedurang	-	5.500.000,00	KECAMATAN KEDURANG
	7.01.02.2.01.0002	Peningkatan Efektifitas Kegiatan Pemerintahan di Tingkat Kecamatan														
			Jumlah Dokumen Peningkatan Efektifitas Kegiatan Pemerintahan di Tingkat Kecamatan				3 Dokumen	0,00	Kab. Bengkulu Selatan, Kedurang, Semua Kel/Desa	DANA ALOKASI UMUM (DAU)	Membangun dari desa dan dari bawah untuk pertumbuhan ekonomi, pemerataan ekonomi dan pemberantasan kemiskinan.	1. Percepatan Pengentasan Kemiskinan dan Peningkatan Kualitas SDM yang Berdaya Saing Pembangunan Manusia dan Pengentasan Kemiskinan	Kecamatan Kedurang		5.500.000,00	KECAMATAN KEDURANG
	7.01.02.2.02	Penyelenggaraan Urusan Pemerintahan yang Tidak Dilaksanakan oleh Unit Kerja Perangkat Daerah yang Ada di Kecamatan	-	-			-	12.845.000,00			Membangun dari desa dan dari bawah untuk pertumbuhan ekonomi, pemerataan ekonomi dan pemberantasan kemiskinan.	1. Percepatan Pengentasan Kemiskinan dan Peningkatan Kualitas SDM yang Berdaya Saing Pembangunan Manusia dan Pengentasan Kemiskinan	Kecamatan Kedurang	-	16.500.000,00	KECAMATAN KEDURANG
	7.01.02.2.02.0002	Fasilitasi Percepatan Pencapaian Standar Pelayanan Minimal di Wilayah Kecamatan														

NO	KODE	URUSAN / BIDANG URUSAN / PROGRAM / OUTCOME / KEGIATAN / SUB KEGIATAN	INDIKATOR PROGRAM / KEGIATAN / SUB KEGIATAN	TARGET AKHIR PERIODE RENSTRA OPD	REALISASI CAPAIAN RENJA OPD TAHUN 2024	PRAKIRAAN CAPAIAN TARGET RENJA OPD TAHUN 2025	CAPAIAN KINERJA DAN KERANGKA PENDANAAN						KELOMPOK SASARAN	PRAKIRAAN MAJU RENCANA TAHUN 2027		PERANGKAT DAERAH PENANGGUNG JAWAB
							TARGET 2026	PAGU INDIKATIF (Rp)	LOKASI	SUMBER DANA	PRIORITAS			TARGET	PAGU INDIKATIF (Rp)	
											NASIONAL	DAERAH				
1	2	3	4	5	6	7	8	9	10	11	12	13	14	15	16	17
			Jumlah Laporan Fasilitasi Percepatan Pencapaian Standar Pelayanan Minimal di Wilayah Kecamatan				1 Laporan	5.000.000,00	Kab. Bengkulu Selatan, Kedurang, Semua Kel/Desa	DANA ALOKASI UMUM (DAU)	Membangun dari desa dan dari bawah untuk pertumbuhan ekonomi, pemerataan ekonomi dan pemberantasan kemiskinan.	1. Percepatan Pengentasan Kemiskinan dan Peningkatan Kualitas SDM yang Berdaya Saing Pembangunan Manusia dan Pengentasan Kemiskinan	Kecamatan Kedurang		4.000.000,00	KECAMATAN KEDURANG
	7.01.02.2.02.0003	Peningkatan Efektifitas Pelaksanaan Pelayanan kepada Masyarakat di Wilayah Kecamatan														
			Jumlah Laporan Peningkatan Efektifitas Pelaksanaan Pelayanan kepada Masyarakat di Wilayah Kecamatan				1 Laporan	7.845.000,00	Kab. Bengkulu Selatan, Kedurang, Semua Kel/Desa	DANA ALOKASI UMUM (DAU)	Membangun dari desa dan dari bawah untuk pertumbuhan ekonomi, pemerataan ekonomi dan pemberantasan kemiskinan.	1. Percepatan Pengentasan Kemiskinan dan Peningkatan Kualitas SDM yang Berdaya Saing Pembangunan Manusia dan Pengentasan Kemiskinan	Kecamatan Kedurang		12.500.000,00	KECAMATAN KEDURANG
	7.01.02.2.03	Koordinasi Pemeliharaan Prasarana dan Sarana Pelayanan Umum	-	-			-	0,00			Melanjutkan pengembangan infrastruktur dan meningkatkan lapangan kerja yang berkualitas, mendorong kewirausahaan, mengembangkan industri kreatif serta mengembangkan agromaritim industri di sentra produksi melalui peran aktif koperasi.	4. Inovasi dan Tata Kelola Pemerintahan Transformasi Tata Kelola Pemerintahan dan Birokrasi Berbasis Teknologi Informasi	Kecamatan Kedurang	-	6.500.000,00	KECAMATAN KEDURANG
	7.01.02.2.03.0001	Koordinasi/Sinergi dengan Perangkat Daerah dan/atau Instansi Vertikal yang Terkait dalam Pemeliharaan Sarana dan Prasarana Pelayanan Umum														

NO	KODE	URUSAN / BIDANG URUSAN / PROGRAM / OUTCOME / KEGIATAN / SUB KEGIATAN	INDIKATOR PROGRAM / KEGIATAN / SUB KEGIATAN	TARGET AKHIR PERIODE RENSTRA OPD	REALISASI CAPAIAN RENJA OPD TAHUN 2024	PRAKIRAAN CAPAIAN TARGET RENJA OPD TAHUN 2025	CAPAIAN KINERJA DAN KERANGKA PENDANAAN						KELOMPOK SASARAN	PRAKIRAAN MAJU RENCANA TAHUN 2027		PERANGKAT DAERAH PENANGGUNG JAWAB
							TARGET 2026	PAGU INDIKATIF (Rp)	LOKASI	SUMBER DANA	PRIORITAS			TARGET	PAGU INDIKATIF (Rp)	
											NASIONAL	DAERAH				
1	2	3	4	5	6	7	8	9	10	11	12	13	14	15	16	17
			0				1 0	0,00	Kab. Bengkulu Selatan, Kedurang, Semua Kel/Desa	DANA ALOKASI UMUM (DAU)	Melanjutkan pengembangan infrastruktur dan meningkatkan lapangan kerja yang berkualitas, mendorong kewirausahaan, mengembangkan industri kreatif serta mengembangkan agromaritim industri di sentra produksi melalui peran aktif koperasi.	4. Inovasi dan Tata Kelola Pemerintahan Transformasi Tata Kelola Pemerintahan dan Birokrasi Berbasis Teknologi Informasi	Kecamatan Kedurang		6.500.000,00	KECAMATAN KEDURANG
3.	**7.01.03**	**PROGRAM PEMBERDAYAAN MASYARAKAT DESA DAN KELURAHAN**	**-**	**-**			**-**	**33.904.000,00**						**-**	**30.500.000,00**	
	7.01.03.2.01	Koordinasi Kegiatan Pemberdayaan Desa	-	-			-	20.104.000,00			Memperkuat pembangunan sumber daya manusia (SDM), sains, teknologi, pendidikan, kesehatan, prestasi olahraga, kesetaraan gender, serta penguatan peran perempuan, pemuda (generasi milenial dan generasi Z), dan penyandang disabilitas.	2. Pengembangan Infrastruktur yang Tangguh dan Berkelanjutan serta Perluasan Konektivitas untuk Pemerataan Pembangunan Kawasan Sumber Ekonomi Terpadu Berbasis Agroindustri	Kecamatan Kedurang	-	20.500.000,00	KECAMATAN KEDURANG
	7.01.03.2.01.0001	Peningkatan Partisipasi Masyarakat dalam Forum Musyawarah Perencanaan Pembangunan di Desa														

NO	KODE	URUSAN / BIDANG URUSAN / PROGRAM / OUTCOME / KEGIATAN / SUB KEGIATAN	INDIKATOR PROGRAM / KEGIATAN / SUB KEGIATAN	TARGET AKHIR PERIODE RENSTRA OPD	REALISASI CAPAIAN RENJA OPD TAHUN 2024	PRAKIRAAN CAPAIAN TARGET RENJA OPD TAHUN 2025	CAPAIAN KINERJA DAN KERANGKA PENDANAAN						KELOMPOK SASARAN	PRAKIRAAN MAJU RENCANA TAHUN 2027		PERANGKAT DAERAH PENANGGUNG JAWAB
							TARGET 2026	PAGU INDIKATIF (Rp)	LOKASI	SUMBER DANA	PRIORITAS			TARGET	PAGU INDIKATIF (Rp)	
											NASIONAL	DAERAH				
1	2	3	4	5	6	7	8	9	10	11	12	13	14	15	16	17
			Jumlah Lembaga Kemasyarakatan yang Berpartisipasi dalam Forum Musyawarah Perencanaan Pembangunan di Desa				19 Lembaga Kemasyarakatan	11.650.000,00	Kab. Bengkulu Selatan, Kedurang, Semua Kel/Desa	DANA ALOKASI UMUM (DAU)	Memperkuat pembangunan sumber daya manusia (SDM), sains, teknologi, pendidikan, kesehatan, prestasi olahraga, kesetaraan gender, serta penguatan peran perempuan, pemuda (generasi milenial dan generasi Z), dan penyandang disabilitas.	2. Pengembangan Infrastruktur yang Tangguh dan Berkelanjutan serta Perluasan Konektivitas untuk Pemerataan Pembangunan Kawasan Sumber Ekonomi Terpadu Berbasis Agroindustri	Kecamatan Kedurang		12.000.000,00	KECAMATAN KEDURANG
	7.01.03.2.01.0003	Peningkatan Efektifitas Kegiatan Pemberdayaan Masyarakat di Wilayah Kecamatan														
			Jumlah Laporan Peningkatan Efektivitas Kegiatan Pemberdayaan Masyarakat di Wilayah Kecamatan				1 Laporan	8.454.000,00	Kab. Bengkulu Selatan, Kedurang, Semua Kel/Desa	DANA ALOKASI UMUM (DAU)	Memperkuat pembangunan sumber daya manusia (SDM), sains, teknologi, pendidikan, kesehatan, prestasi olahraga, kesetaraan gender, serta penguatan peran perempuan, pemuda (generasi milenial dan generasi Z), dan penyandang disabilitas.	3. Penguatan Ketahanan dan Transformasi Ekonomi Pembangunan Kawasan Sumber Ekonomi Terpadu Berbasis Agroindustri	Kecamatan Kedurang		8.500.000,00	KECAMATAN KEDURANG

NO	KODE	URUSAN / BIDANG URUSAN / PROGRAM / OUTCOME / KEGIATAN / SUB KEGIATAN	INDIKATOR PROGRAM / KEGIATAN / SUB KEGIATAN	TARGET AKHIR PERIODE RENSTRA OPD	REALISASI CAPAIAN RENJA OPD TAHUN 2024	PRAKIRAAN CAPAIAN TARGET RENJA OPD TAHUN 2025	CAPAIAN KINERJA DAN KERANGKA PENDANAAN						KELOMPOK SASARAN	PRAKIRAAN MAJU RENCANA TAHUN 2027		PERANGKAT DAERAH PENANGGUNG JAWAB
							TARGET 2026	PAGU INDIKATIF (Rp)	LOKASI	SUMBER DANA	PRIORITAS			TARGET	PAGU INDIKATIF (Rp)	
											NASIONAL	DAERAH				
1	2	3	4	5	6	7	8	9	10	11	12	13	14	15	16	17
	7.01.03.2.03	Pemberdayaan Lembaga Kemasyarakatan Tingkat Kecamatan	-	-			-	13.800.000,00			Memantapkan sistem pertahanan keamanan negara dan mendorong kemandirian bangsa melalui swa sembada pangan, energi, air, ekonomi kreatif, ekonomi hijau, dan ekonomi biru	1. Percepatan Pengentasan Kemiskinan dan Peningkatan Kualitas SDM yang Berdaya Saing Pembangunan Manusia dan Pengentasan Kemiskinan	Kecamatan Kedurang	-	10.000.000,00	KECAMATAN KEDURANG
	7.01.03.2.03.0004	Fasilitasi Pengembangan Usaha Ekonomi Masyarakat														
			Jumlah Laporan Fasilitasi Pengembangan Usaha Ekonomi Masyarakat				1 Laporan	13.800.000,00	Kab. Bengkulu Selatan, Kedurang, Semua Kel/Desa	DANA ALOKASI UMUM (DAU)	Memantapkan sistem pertahanan keamanan negara dan mendorong kemandirian bangsa melalui swa sembada pangan, energi, air, ekonomi kreatif, ekonomi hijau, dan ekonomi biru	1. Percepatan Pengentasan Kemiskinan dan Peningkatan Kualitas SDM yang Berdaya Saing Pembangunan Manusia dan Pengentasan Kemiskinan	Kecamatan Kedurang		10.000.000,00	KECAMATAN KEDURANG
4.	**7.01.05**	**PROGRAM PENYELENGGARAAN URUSAN PEMERINTAHAN UMUM**	**-**	**-**			**-**	**20.900.000,00**						**-**	**17.500.000,00**	
	7.01.05.2.01	Penyelenggaraan Urusan Pemerintahan Umum Sesuai Penugasan Kepala Daerah	-	-			-	20.900.000,00			Memperkokoh ideologi Pancasila, demokrasi, dan hak asasi manusia (HAM).	4. Inovasi dan Tata Kelola Pemerintahan Transformasi Tata Kelola Pemerintahan dan Birokrasi Berbasis Teknologi Informasi	Kecamatan Kedurang	-	17.500.000,00	KECAMATAN KEDURANG
	7.01.05.2.01.0001	Pembinaan Wawasan Kebangsaan dan Ketahanan Nasional dalam rangka Memantapkan Pengamalan Pancasila, Pelaksanaan Undang-Undang Dasar Negara Republik Indonesia Tahun 1945, Pelestarian Bhinneka Tunggal Ika serta Pemertahanan dan Pemeliharaan Keutuhan Negara Kesatuan Republik Indonesia														

NO	KODE	URUSAN / BIDANG URUSAN / PROGRAM / OUTCOME / KEGIATAN / SUB KEGIATAN	INDIKATOR PROGRAM / KEGIATAN / SUB KEGIATAN	TARGET AKHIR PERIODE RENSTRA OPD	REALISASI CAPAIAN RENJA OPD TAHUN 2024	PRAKIRAAN CAPAIAN TARGET RENJA OPD TAHUN 2025	CAPAIAN KINERJA DAN KERANGKA PENDANAAN						KELOMPOK SASARAN	PRAKIRAAN MAJU RENCANA TAHUN 2027		PERANGKAT DAERAH PENANGGUNG JAWAB
							TARGET 2026	PAGU INDIKATIF (Rp)	LOKASI	SUMBER DANA	PRIORITAS			TARGET	PAGU INDIKATIF (Rp)	
											NASIONAL	DAERAH				
1	2	3	4	5	6	7	8	9	10	11	12	13	14	15	16	17
			Jumlah Orang yang Mengikuti Pembinaan Wawasan Kebangsaan dan Ketahanan Nasional dalam rangka Memantapkan Pengamalan Pancasila, Pelaksanaan Undang-Undang Dasar Negara Republik Indonesia Tahun 1945, Pelestarian Bhinneka Tunggal Ika serta Pemertahanan dan Pemeliharaan Keutuhan Negara Kesatuan Republik Indonesia				170 Orang	20.900.000,00	Kab. Bengkulu Selatan, Kedurang, Semua Kel/Desa	DANA ALOKASI UMUM (DAU)	Memperkokoh ideologi Pancasila, demokrasi, dan hak asasi manusia (HAM).	4. Inovasi dan Tata Kelola Pemerintahan Transformasi Tata Kelola Pemerintahan dan Birokrasi Berbasis Teknologi Informasi	Kecamatan Kedurang		17.500.000,00	KECAMATAN KEDURANG
5.	**7.01.06**	**PROGRAM PEMBINAAN DAN PENGAWASAN PEMERINTAHAN DESA**	**-**	**-**			**-**	**13.218.000,00**						**-**	**41.000.000,00**	
	7.01.06.2.01	Fasilitasi, Rekomendasi dan Koordinasi Pembinaan dan Pengawasan Pemerintahan Desa	-	-			-	13.218.000,00			Membangun dari desa dan dari bawah untuk pertumbuhan ekonomi, pemerataan ekonomi dan pemberantasan kemiskinan.	4. Inovasi dan Tata Kelola Pemerintahan Pengembangan Infrastruktur Berkualitas dan Berkeadilan Berwawasan Lingkungan	Kecamatan Kedurang	-	41.000.000,00	KECAMATAN KEDURANG
	7.01.06.2.01.0001	Fasilitasi Penyusunan Peraturan Desa dan Peraturan Kepala Desa														
			Jumlah Dokumen yang Difasilitasi dalam rangka Penyusunan Peraturan Desa dan Peraturan Kepala Desa				2 Dokumen	0,00	Kab. Bengkulu Selatan, Kedurang, Semua Kel/Desa	DANA ALOKASI UMUM (DAU)	Membangun dari desa dan dari bawah untuk pertumbuhan ekonomi, pemerataan ekonomi dan pemberantasan kemiskinan.	4. Inovasi dan Tata Kelola Pemerintahan Pengembangan Infrastruktur Berkualitas dan Berkeadilan Berwawasan Lingkungan	Kecamatan Kedurang		4.000.000,00	KECAMATAN KEDURANG
	7.01.06.2.01.0002	Fasilitasi Administrasi Tata Pemerintahan Desa														

NO	KODE	URUSAN / BIDANG URUSAN / PROGRAM / OUTCOME / KEGIATAN / SUB KEGIATAN	INDIKATOR PROGRAM / KEGIATAN / SUB KEGIATAN	TARGET AKHIR PERIODE RENSTRA OPD	REALISASI CAPAIAN RENJA OPD TAHUN 2024	PRAKIRAAN CAPAIAN TARGET RENJA OPD TAHUN 2025	CAPAIAN KINERJA DAN KERANGKA PENDANAAN						KELOMPOK SASARAN	PRAKIRAAN MAJU RENCANA TAHUN 2027		PERANGKAT DAERAH PENANGGUNG JAWAB
							TARGET 2026	PAGU INDIKATIF (Rp)	LOKASI	SUMBER DANA	PRIORITAS			TARGET	PAGU INDIKATIF (Rp)	
											NASIONAL	DAERAH				
1	2	3	4	5	6	7	8	9	10	11	12	13	14	15	16	17
			Jumlah Dokumen yang Difasilitasi dalam rangka Administrasi Tata Pemerintahan Desa				1 Dokumen	0,00	Kab. Bengkulu Selatan, Kedurang, Semua Kel/Desa	DANA ALOKASI UMUM (DAU)	Membangun dari desa dan dari bawah untuk pertumbuhan ekonomi, pemerataan ekonomi dan pemberantasan kemiskinan.	4. Inovasi dan Tata Kelola Pemerintahan Transformasi Tata Kelola Pemerintahan dan Birokrasi Berbasis Teknologi Informasi	Kecamatan Kedurang		9.000.000,00	KECAMATAN KEDURANG
	7.01.06.2.01.0003	Fasilitasi Pengelolaan Keuangan Desa dan Pendayagunaan Aset Desa														
			Jumlah Dokumen yang Difasilitasi dalam rangka Pengelolaan Keuangan Desa dan Pendayagunaan Aset Desa				2 Dokumen	5.023.000,00	Kab. Bengkulu Selatan, Kedurang, Semua Kel/Desa	DANA ALOKASI UMUM (DAU)	Membangun dari desa dan dari bawah untuk pertumbuhan ekonomi, pemerataan ekonomi dan pemberantasan kemiskinan.	2. Pengembangan Infrastruktur yang Tangguh dan Berkelanjutan serta Perluasan Konektivitas untuk Pemerataan Pengembangan Infrastruktur Berkualitas dan Berkeadilan Berwawasan Lingkungan	Kecamatan Kedurang		6.500.000,00	KECAMATAN KEDURANG
	7.01.06.2.01.0011	Fasilitasi Penyelenggaraan Ketenteraman dan Ketertiban Umum														
			Jumlah Dokumen Fasilitasi dalam rangka Penyelenggaraan Ketenteraman dan Ketertiban Umum				2 Dokumen	8.195.000,00	Kab. Bengkulu Selatan, Kedurang, Semua Kel/Desa	DANA ALOKASI UMUM (DAU)	Membangun dari desa dan dari bawah untuk pertumbuhan ekonomi, pemerataan ekonomi dan pemberantasan kemiskinan.	1. Percepatan Pengentasan Kemiskinan dan Peningkatan Kualitas SDM yang Berdaya Saing Pembangunan Manusia dan Pengentasan Kemiskinan	Kecamatan Kedurang		15.000.000,00	KECAMATAN KEDURANG
	7.01.06.2.01.0013	Fasilitasi Penyusunan Perencanaan Pembangunan Partisipatif														

NO	KODE	URUSAN / BIDANG URUSAN / PROGRAM / OUTCOME / KEGIATAN / SUB KEGIATAN	INDIKATOR PROGRAM / KEGIATAN / SUB KEGIATAN	TARGET AKHIR PERIODE RENSTRA OPD	REALISASI CAPAIAN RENJA OPD TAHUN 2024	PRAKIRAAN CAPAIAN TARGET RENJA OPD TAHUN 2025	CAPAIAN KINERJA DAN KERANGKA PENDANAAN						KELOMPOK SASARAN	PRAKIRAAN MAJU RENCANA TAHUN 2027		PERANGKAT DAERAH PENANGGUNG JAWAB
							TARGET 2026	PAGU INDIKATIF (Rp)	LOKASI	SUMBER DANA	PRIORITAS			TARGET	PAGU INDIKATIF (Rp)	
											NASIONAL	DAERAH				
1	2	3	4	5	6	7	8	9	10	11	12	13	14	15	16	17
			Jumlah Dokumen Fasilitasi dalam rangka Perencanaan Pembangunan Partisipatif				1 Dokumen	0,00	Kab. Bengkulu Selatan, Kedurang, Semua Kel/Desa	DANA ALOKASI UMUM (DAU)	Membangun dari desa dan dari bawah untuk pertumbuhan ekonomi, pemerataan ekonomi dan pemberantasan kemiskinan.	5. Bengkulu Natural (Pengembangan Pariwisata Yang Integratif Dan Kompetitif) Dan Ekonomi Kreatif Pengembangan Infrastruktur Berkualitas dan Berkeadilan Berwawasan Lingkungan	Kecamatan Kedurang		6.500.000,00	KECAMATAN KEDURANG
		KECAMATAN AIR NIPIS						**1.955.065.438,00**							**2.032.900.000,00**	
	7	**UNSUR KEWILAYAHAN**						**1.955.065.438,00**							**2.032.900.000,00**	
	7.01	**KECAMATAN**						**1.955.065.438,00**							**2.032.900.000,00**	
1.	**7.01.01**	**PROGRAM PENUNJANG URUSAN PEMERINTAHAN DAERAH KABUPATEN/KOTA**	**-**	**-**			**-**	**1.870.391.318,00**						**-**	**2.006.800.000,00**	
	7.01.01.2.01	Perencanaan, Penganggaran, dan Evaluasi Kinerja Perangkat Daerah	-	-			-	11.817.000,00			-	1. Percepatan Pengentasan Kemiskinan dan Peningkatan Kualitas SDM yang Berdaya Saing Transformasi Tata Kelola Pemerintahan dan Birokrasi Berbasis Teknologi Informasi	-	-	14.300.000,00	KECAMATAN AIR NIPIS
	7.01.01.2.01.0001	Penyusunan Dokumen Perencanaan Perangkat Daerah														

NO	KODE	URUSAN / BIDANG URUSAN / PROGRAM / OUTCOME / KEGIATAN / SUB KEGIATAN	INDIKATOR PROGRAM / KEGIATAN / SUB KEGIATAN	TARGET AKHIR PERIODE RENSTRA OPD	REALISASI CAPAIAN RENJA OPD TAHUN 2024	PRAKIRAAN CAPAIAN TARGET RENJA OPD TAHUN 2025	CAPAIAN KINERJA DAN KERANGKA PENDANAAN						KELOMPOK SASARAN	PRAKIRAAN MAJU RENCANA TAHUN 2027		PERANGKAT DAERAH PENANGGUNG JAWAB
							TARGET 2026	PAGU INDIKATIF (Rp)	LOKASI	SUMBER DANA	PRIORITAS			TARGET	PAGU INDIKATIF (Rp)	
											NASIONAL	DAERAH				
1	2	3	4	5	6	7	8	9	10	11	12	13	14	15	16	17
			Jumlah Dokumen Perencanaan Perangkat Daerah				4 Dokumen	3.289.000,00	Kab. Bengkulu Selatan, Air Nipis, Semua Kel/Desa	DANA ALOKASI UMUM (DAU)	-	1. Percepatan Pengentasan Kemiskinan dan Peningkatan Kualitas SDM yang Berdaya Saing Transformasi Tata Kelola Pemerintahan dan Birokrasi Berbasis Teknologi Informasi	-		6.400.000,00	KECAMATAN AIR NIPIS
	7.01.01.2.01.0002	Koordinasi dan Penyusunan Dokumen RKA-SKPD														
			Jumlah Dokumen RKA-SKPD dan Laporan Hasil Koordinasi Penyusunan Dokumen RKA-SKPD				2 Dokumen	4.470.000,00	Kab. Bengkulu Selatan, Air Nipis, Semua Kel/Desa	DANA ALOKASI UMUM (DAU)	-	1. Percepatan Pengentasan Kemiskinan dan Peningkatan Kualitas SDM yang Berdaya Saing Transformasi Tata Kelola Pemerintahan dan Birokrasi Berbasis Teknologi Informasi	-		2.000.000,00	KECAMATAN AIR NIPIS
	7.01.01.2.01.0006	Koordinasi dan Penyusunan Laporan Capaian Kinerja dan Ikhtisar Realisasi Kinerja SKPD														
			Jumlah Laporan Capaian Kinerja dan Ikhtisar Realisasi Kinerja SKPD dan Laporan Hasil Koordinasi Penyusunan Laporan Capaian Kinerja dan Ikhtisar Realisasi Kinerja SKPD				4 Laporan	1.358.000,00	Kab. Bengkulu Selatan, Air Nipis, Semua Kel/Desa	DANA ALOKASI UMUM (DAU)	-	1. Percepatan Pengentasan Kemiskinan dan Peningkatan Kualitas SDM yang Berdaya Saing Transformasi Tata Kelola Pemerintahan dan Birokrasi Berbasis Teknologi Informasi	-		3.200.000,00	KECAMATAN AIR NIPIS

NO	KODE	URUSAN / BIDANG URUSAN / PROGRAM / OUTCOME / KEGIATAN / SUB KEGIATAN	INDIKATOR PROGRAM / KEGIATAN / SUB KEGIATAN	TARGET AKHIR PERIODE RENSTRA OPD	REALISASI CAPAIAN RENJA OPD TAHUN 2024	PRAKIRAAN CAPAIAN TARGET RENJA OPD TAHUN 2025	CAPAIAN KINERJA DAN KERANGKA PENDANAAN						KELOMPOK SASARAN	PRAKIRAAN MAJU RENCANA TAHUN 2027		PERANGKAT DAERAH PENANGGUNG JAWAB
							TARGET 2026	PAGU INDIKATIF (Rp)	LOKASI	SUMBER DANA	PRIORITAS			TARGET	PAGU INDIKATIF (Rp)	
											NASIONAL	DAERAH				
1	2	3	4	5	6	7	8	9	10	11	12	13	14	15	16	17
	7.01.01.2.01.0007	Evaluasi Kinerja Perangkat Daerah														
			Jumlah Laporan Evaluasi Kinerja Perangkat Daerah				1 Laporan	2.700.000,00	Kab. Bengkulu Selatan, Air Nipis, Semua Kel/Desa	DANA ALOKASI UMUM (DAU)	-	1. Percepatan Pengentasan Kemiskinan dan Peningkatan Kualitas SDM yang Berdaya Saing Transformasi Tata Kelola Pemerintahan dan Birokrasi Berbasis Teknologi Informasi	-		2.700.000,00	KECAMATAN AIR NIPIS
	7.01.01.2.02	Administrasi Keuangan Perangkat Daerah	-	-			-	1.749.643.318,00			-	1. Percepatan Pengentasan Kemiskinan dan Peningkatan Kualitas SDM yang Berdaya Saing Transformasi Tata Kelola Pemerintahan dan Birokrasi Berbasis Teknologi Informasi	-	-	1.836.200.000,00	KECAMATAN AIR NIPIS
	7.01.01.2.02.0001	Penyediaan Gaji dan Tunjangan ASN														
			Jumlah Orang yang Menerima Gaji dan Tunjangan ASN				17 Orang/bulan	1.619.803.318,00	Kab. Bengkulu Selatan, Air Nipis, Semua Kel/Desa	DANA ALOKASI UMUM (DAU)	-	1. Percepatan Pengentasan Kemiskinan dan Peningkatan Kualitas SDM yang Berdaya Saing Transformasi Tata Kelola Pemerintahan dan Birokrasi Berbasis Teknologi Informasi	-		1.751.000.000,00	KECAMATAN AIR NIPIS

NO	KODE	URUSAN / BIDANG URUSAN / PROGRAM / OUTCOME / KEGIATAN / SUB KEGIATAN	INDIKATOR PROGRAM / KEGIATAN / SUB KEGIATAN	TARGET AKHIR PERIODE RENSTRA OPD	REALISASI CAPAIAN RENJA OPD TAHUN 2024	PRAKIRAAN CAPAIAN TARGET RENJA OPD TAHUN 2025	CAPAIAN KINERJA DAN KERANGKA PENDANAAN						KELOMPOK SASARAN	PRAKIRAAN MAJU RENCANA TAHUN 2027		PERANGKAT DAERAH PENANGGUNG JAWAB
							TARGET 2026	PAGU INDIKATIF (Rp)	LOKASI	SUMBER DANA	PRIORITAS			TARGET	PAGU INDIKATIF (Rp)	
											NASIONAL	DAERAH				
1	2	3	4	5	6	7	8	9	10	11	12	13	14	15	16	17
	7.01.01.2.02.0002	Penyediaan Administrasi Pelaksanaan Tugas ASN														
			Jumlah Dokumen Hasil Penyediaan Administrasi Pelaksanaan Tugas ASN				12 Dokumen	129.840.000,00	Kab. Bengkulu Selatan, Air Nipis, Semua Kel/Desa	DANA ALOKASI UMUM (DAU)	-	1. Percepatan Pengentasan Kemiskinan dan Peningkatan Kualitas SDM yang Berdaya Saing Transformasi Tata Kelola Pemerintahan dan Birokrasi Berbasis Teknologi Informasi	-		85.200.000,00	KECAMATAN AIR NIPIS
	7.01.01.2.06	Administrasi Umum Perangkat Daerah	-	-			-	65.800.000,00			-	1. Percepatan Pengentasan Kemiskinan dan Peningkatan Kualitas SDM yang Berdaya Saing Transformasi Tata Kelola Pemerintahan dan Birokrasi Berbasis Teknologi Informasi	-	-	94.800.000,00	KECAMATAN AIR NIPIS
	7.01.01.2.06.0001	Penyediaan Komponen Instalasi Listrik/Penerangan Bangunan Kantor														

NO	KODE	URUSAN / BIDANG URUSAN / PROGRAM / OUTCOME / KEGIATAN / SUB KEGIATAN	INDIKATOR PROGRAM / KEGIATAN / SUB KEGIATAN	TARGET AKHIR PERIODE RENSTRA OPD	REALISASI CAPAIAN RENJA OPD TAHUN 2024	PRAKIRAAN CAPAIAN TARGET RENJA OPD TAHUN 2025	CAPAIAN KINERJA DAN KERANGKA PENDANAAN						KELOMPOK SASARAN	PRAKIRAAN MAJU RENCANA TAHUN 2027		PERANGKAT DAERAH PENANGGUNG JAWAB
							TARGET 2026	PAGU INDIKATIF (Rp)	LOKASI	SUMBER DANA	PRIORITAS			TARGET	PAGU INDIKATIF (Rp)	
											NASIONAL	DAERAH				
1	2	3	4	5	6	7	8	9	10	11	12	13	14	15	16	17
			Jumlah Paket Komponen Instalasi Listrik/Penerangan Bangunan Kantor yang Disediakan				1 Paket	0,00	Kab. Bengkulu Selatan, Air Nipis, Semua Kel/Desa	DANA ALOKASI UMUM (DAU)	-	1. Percepatan Pengentasan Kemiskinan dan Peningkatan Kualitas SDM yang Berdaya Saing Transformasi Tata Kelola Pemerintahan dan Birokrasi Berbasis Teknologi Informasi	-		2.200.000,00	KECAMATAN AIR NIPIS
	7.01.01.2.06.0004	Penyediaan Bahan Logistik Kantor														
			Jumlah Paket Bahan Logistik Kantor yang Disediakan				12 Paket	34.246.000,00	Kab. Bengkulu Selatan, Air Nipis, Semua Kel/Desa	DANA ALOKASI UMUM (DAU)	-	1. Percepatan Pengentasan Kemiskinan dan Peningkatan Kualitas SDM yang Berdaya Saing Transformasi Tata Kelola Pemerintahan dan Birokrasi Berbasis Teknologi Informasi	-		60.000.000,00	KECAMATAN AIR NIPIS
	7.01.01.2.06.0005	Penyediaan Barang Cetakan dan Penggandaan														
			Jumlah Paket Barang Cetakan dan Penggandaan yang Disediakan				7025 Paket	1.515.000,00	Kab. Bengkulu Selatan, Air Nipis, Semua Kel/Desa	DANA ALOKASI UMUM (DAU)	-	1. Percepatan Pengentasan Kemiskinan dan Peningkatan Kualitas SDM yang Berdaya Saing Transformasi Tata Kelola Pemerintahan dan Birokrasi Berbasis Teknologi Informasi	-		2.800.000,00	KECAMATAN AIR NIPIS

NO	KODE	URUSAN / BIDANG URUSAN / PROGRAM / OUTCOME / KEGIATAN / SUB KEGIATAN	INDIKATOR PROGRAM / KEGIATAN / SUB KEGIATAN	TARGET AKHIR PERIODE RENSTRA OPD	REALISASI CAPAIAN RENJA OPD TAHUN 2024	PRAKIRAAN CAPAIAN TARGET RENJA OPD TAHUN 2025	CAPAIAN KINERJA DAN KERANGKA PENDANAAN						KELOMPOK SASARAN	PRAKIRAAN MAJU RENCANA TAHUN 2027		PERANGKAT DAERAH PENANGGUNG JAWAB
							TARGET 2026	PAGU INDIKATIF (Rp)	LOKASI	SUMBER DANA	PRIORITAS			TARGET	PAGU INDIKATIF (Rp)	
											NASIONAL	DAERAH				
1	2	3	4	5	6	7	8	9	10	11	12	13	14	15	16	17
	7.01.01.2.06.0006	Penyediaan Bahan Bacaan dan Peraturan Perundang-undangan														
			Jumlah Dokumen Bahan Bacaan dan Peraturan Perundang-Undangan yang Disediakan				720 Dokumen	8.220.000,00	Kab. Bengkulu Selatan, Air Nipis, Semua Kel/Desa	DANA ALOKASI UMUM (DAU)	-	1. Percepatan Pengentasan Kemiskinan dan Peningkatan Kualitas SDM yang Berdaya Saing Transformasi Tata Kelola Pemerintahan dan Birokrasi Berbasis Teknologi Informasi	-		6.000.000,00	KECAMATAN AIR NIPIS
	7.01.01.2.06.0008	Fasilitasi Kunjungan Tamu														
			Jumlah Laporan Fasilitasi Kunjungan Tamu				12 Laporan	2.700.000,00	Kab. Bengkulu Selatan, Air Nipis, Semua Kel/Desa	DANA ALOKASI UMUM (DAU)	-	1. Percepatan Pengentasan Kemiskinan dan Peningkatan Kualitas SDM yang Berdaya Saing Transformasi Tata Kelola Pemerintahan dan Birokrasi Berbasis Teknologi Informasi	-		4.800.000,00	KECAMATAN AIR NIPIS
	7.01.01.2.06.0009	Penyelenggaraan Rapat Koordinasi dan Konsultasi SKPD														

NO	KODE	URUSAN / BIDANG URUSAN / PROGRAM / OUTCOME / KEGIATAN / SUB KEGIATAN	INDIKATOR PROGRAM / KEGIATAN / SUB KEGIATAN	TARGET AKHIR PERIODE RENSTRA OPD	REALISASI CAPAIAN RENJA OPD TAHUN 2024	PRAKIRAAN CAPAIAN TARGET RENJA OPD TAHUN 2025	CAPAIAN KINERJA DAN KERANGKA PENDANAAN						KELOMPOK SASARAN	PRAKIRAAN MAJU RENCANA TAHUN 2027		PERANGKAT DAERAH PENANGGUNG JAWAB
							TARGET 2026	PAGU INDIKATIF (Rp)	LOKASI	SUMBER DANA	PRIORITAS			TARGET	PAGU INDIKATIF (Rp)	
											NASIONAL	DAERAH				
1	2	3	4	5	6	7	8	9	10	11	12	13	14	15	16	17
			Jumlah Laporan Penyelenggaraan Rapat Koordinasi dan Konsultasi SKPD				150 Laporan	19.119.000,00	Kab. Bengkulu Selatan, Air Nipis, Semua Kel/Desa	DANA ALOKASI UMUM (DAU)	-	1. Percepatan Pengentasan Kemiskinan dan Peningkatan Kualitas SDM yang Berdaya Saing Transformasi Tata Kelola Pemerintahan dan Birokrasi Berbasis Teknologi Informasi	-		19.000.000,00	KECAMATAN AIR NIPIS
	7.01.01.2.07	Pengadaan Barang Milik Daerah Penunjang Urusan Pemerintah Daerah	-	-			-	0,00			-	1. Percepatan Pengentasan Kemiskinan dan Peningkatan Kualitas SDM yang Berdaya Saing Transformasi Tata Kelola Pemerintahan dan Birokrasi Berbasis Teknologi Informasi	-	-	10.200.000,00	KECAMATAN AIR NIPIS
	7.01.01.2.07.0011	Pengadaan Sarana dan Prasarana Pendukung Gedung Kantor atau Bangunan Lainnya														
			Jumlah Unit Sarana dan Prasarana Pendukung Gedung Kantor atau Bangunan Lainnya yang Disediakan				1 Unit	0,00	Kab. Bengkulu Selatan, Air Nipis, Semua Kel/Desa	DANA ALOKASI UMUM (DAU)	-	1. Percepatan Pengentasan Kemiskinan dan Peningkatan Kualitas SDM yang Berdaya Saing Transformasi Tata Kelola Pemerintahan dan Birokrasi Berbasis Teknologi Informasi	-		10.200.000,00	KECAMATAN AIR NIPIS

NO	KODE	URUSAN / BIDANG URUSAN / PROGRAM / OUTCOME / KEGIATAN / SUB KEGIATAN	INDIKATOR PROGRAM / KEGIATAN / SUB KEGIATAN	TARGET AKHIR PERIODE RENSTRA OPD	REALISASI CAPAIAN RENJA OPD TAHUN 2024	PRAKIRAAN CAPAIAN TARGET RENJA OPD TAHUN 2025	CAPAIAN KINERJA DAN KERANGKA PENDANAAN						KELOMPOK SASARAN	PRAKIRAAN MAJU RENCANA TAHUN 2027		PERANGKAT DAERAH PENANGGUNG JAWAB
							TARGET 2026	PAGU INDIKATIF (Rp)	LOKASI	SUMBER DANA	PRIORITAS			TARGET	PAGU INDIKATIF (Rp)	
											NASIONAL	DAERAH				
1	2	3	4	5	6	7	8	9	10	11	12	13	14	15	16	17
	7.01.01.2.08	Penyediaan Jasa Penunjang Urusan Pemerintahan Daerah	-	-			-	5.227.000,00			-	1. Percepatan Pengentasan Kemiskinan dan Peningkatan Kualitas SDM yang Berdaya Saing Transformasi Tata Kelola Pemerintahan dan Birokrasi Berbasis Teknologi Informasi	-	-	5.700.000,00	KECAMATAN AIR NIPIS
	7.01.01.2.08.0002	Penyediaan Jasa Komunikasi, Sumber Daya Air dan Listrik														
			Jumlah Laporan Penyediaan Jasa Komunikasi, Sumber Daya Air dan Listrik yang Disediakan				12 Laporan	5.227.000,00	Kab. Bengkulu Selatan, Air Nipis, Semua Kel/Desa	DANA ALOKASI UMUM (DAU)	-	1. Percepatan Pengentasan Kemiskinan dan Peningkatan Kualitas SDM yang Berdaya Saing Transformasi Tata Kelola Pemerintahan dan Birokrasi Berbasis Teknologi Informasi	-		5.700.000,00	KECAMATAN AIR NIPIS
	7.01.01.2.09	Pemeliharaan Barang Milik Daerah Penunjang Urusan Pemerintahan Daerah	-	-			-	37.904.000,00			-	1. Percepatan Pengentasan Kemiskinan dan Peningkatan Kualitas SDM yang Berdaya Saing Transformasi Tata Kelola Pemerintahan dan Birokrasi Berbasis Teknologi Informasi	-	-	45.600.000,00	KECAMATAN AIR NIPIS
	7.01.01.2.09.0001	Penyediaan Jasa Pemeliharaan, Biaya Pemeliharaan, dan Pajak Kendaraan Perorangan Dinas atau Kendaraan Dinas Jabatan														

NO	KODE	URUSAN / BIDANG URUSAN / PROGRAM / OUTCOME / KEGIATAN / SUB KEGIATAN	INDIKATOR PROGRAM / KEGIATAN / SUB KEGIATAN	TARGET AKHIR PERIODE RENSTRA OPD	REALISASI CAPAIAN RENJA OPD TAHUN 2024	PRAKIRAAN CAPAIAN TARGET RENJA OPD TAHUN 2025	CAPAIAN KINERJA DAN KERANGKA PENDANAAN						KELOMPOK SASARAN	PRAKIRAAN MAJU RENCANA TAHUN 2027		PERANGKAT DAERAH PENANGGUNG JAWAB
							TARGET 2026	PAGU INDIKATIF (Rp)	LOKASI	SUMBER DANA	PRIORITAS			TARGET	PAGU INDIKATIF (Rp)	
											NASIONAL	DAERAH				
1	2	3	4	5	6	7	8	9	10	11	12	13	14	15	16	17
			Jumlah Kendaraan Perorangan Dinas atau Kendaraan Dinas Jabatan yang Dipelihara dan dibayarkan Pajaknya				3 Unit	32.874.000,00	Kab. Bengkulu Selatan, Air Nipis, Semua Kel/Desa	DANA ALOKASI UMUM (DAU)	-	1. Percepatan Pengentasan Kemiskinan dan Peningkatan Kualitas SDM yang Berdaya Saing Transformasi Tata Kelola Pemerintahan dan Birokrasi Berbasis Teknologi Informasi	-		35.200.000,00	KECAMATAN AIR NIPIS
	7.01.01.2.09.0006	Pemeliharaan Peralatan dan Mesin Lainnya														
			Jumlah Peralatan dan Mesin Lainnya yang Dipelihara				8 Unit	0,00	Kab. Bengkulu Selatan, Air Nipis, Semua Kel/Desa	DANA ALOKASI UMUM (DAU)	-	1. Percepatan Pengentasan Kemiskinan dan Peningkatan Kualitas SDM yang Berdaya Saing Transformasi Tata Kelola Pemerintahan dan Birokrasi Berbasis Teknologi Informasi	-		5.200.000,00	KECAMATAN AIR NIPIS
	7.01.01.2.09.0011	Pemeliharaan/Rehabilitasi Sarana dan Prasarana Pendukung Gedung Kantor atau Bangunan Lainnya														
			Jumlah Sarana dan Prasarana Pendukung Gedung Kantor atau Bangunan Lainnya yang Dipelihara/Direhabilitasi				1 Unit	5.030.000,00	Kab. Bengkulu Selatan, Air Nipis, Semua Kel/Desa	DANA ALOKASI UMUM (DAU)	-	1. Percepatan Pengentasan Kemiskinan dan Peningkatan Kualitas SDM yang Berdaya Saing Transformasi Tata Kelola Pemerintahan dan Birokrasi Berbasis Teknologi Informasi	-		5.200.000,00	KECAMATAN AIR NIPIS

NO	KODE	URUSAN / BIDANG URUSAN / PROGRAM / OUTCOME / KEGIATAN / SUB KEGIATAN	INDIKATOR PROGRAM / KEGIATAN / SUB KEGIATAN	TARGET AKHIR PERIODE RENSTRA OPD	REALISASI CAPAIAN RENJA OPD TAHUN 2024	PRAKIRAAN CAPAIAN TARGET RENJA OPD TAHUN 2025	CAPAIAN KINERJA DAN KERANGKA PENDANAAN						KELOMPOK SASARAN	PRAKIRAAN MAJU RENCANA TAHUN 2027		PERANGKAT DAERAH PENANGGUNG JAWAB
							TARGET 2026	PAGU INDIKATIF (Rp)	LOKASI	SUMBER DANA	PRIORITAS			TARGET	PAGU INDIKATIF (Rp)	
											NASIONAL	DAERAH				
1	2	3	4	5	6	7	8	9	10	11	12	13	14	15	16	17
2.	**7.01.02**	**PROGRAM PENYELENGGARAAN PEMERINTAHAN DAN PELAYANAN PUBLIK**	**-**	**-**			**-**	**29.628.400,00**						**-**	**4.400.000,00**	
	7.01.02.2.01	Koordinasi Penyelenggaraan Kegiatan Pemerintahan di Tingkat Kecamatan	-	-			-	29.628.400,00			-	1. Percepatan Pengentasan Kemiskinan dan Peningkatan Kualitas SDM yang Berdaya Saing Transformasi Tata Kelola Pemerintahan dan Birokrasi Berbasis Teknologi Informasi	-	-	2.200.000,00	KECAMATAN AIR NIPIS
	7.01.02.2.01.0002	Peningkatan Efektifitas Kegiatan Pemerintahan di Tingkat Kecamatan														
			Jumlah Dokumen Peningkatan Efektifitas Kegiatan Pemerintahan di Tingkat Kecamatan				1 Dokumen	29.628.400,00	Kab. Bengkulu Selatan, Air Nipis, Semua Kel/Desa	DANA ALOKASI UMUM (DAU)	-	1. Percepatan Pengentasan Kemiskinan dan Peningkatan Kualitas SDM yang Berdaya Saing Transformasi Tata Kelola Pemerintahan dan Birokrasi Berbasis Teknologi Informasi	-		2.200.000,00	KECAMATAN AIR NIPIS
	7.01.02.2.02	Penyelenggaraan Urusan Pemerintahan yang Tidak Dilaksanakan oleh Unit Kerja Perangkat Daerah yang Ada di Kecamatan	-	-			-	0,00			-	1. Percepatan Pengentasan Kemiskinan dan Peningkatan Kualitas SDM yang Berdaya Saing	-	-	2.200.000,00	KECAMATAN AIR NIPIS
	7.01.02.2.02.0003	Peningkatan Efektifitas Pelaksanaan Pelayanan kepada Masyarakat di Wilayah Kecamatan														

NO	KODE	URUSAN / BIDANG URUSAN / PROGRAM / OUTCOME / KEGIATAN / SUB KEGIATAN	INDIKATOR PROGRAM / KEGIATAN / SUB KEGIATAN	TARGET AKHIR PERIODE RENSTRA OPD	REALISASI CAPAIAN RENJA OPD TAHUN 2024	PRAKIRAAN CAPAIAN TARGET RENJA OPD TAHUN 2025	CAPAIAN KINERJA DAN KERANGKA PENDANAAN						KELOMPOK SASARAN	PRAKIRAAN MAJU RENCANA TAHUN 2027		PERANGKAT DAERAH PENANGGUNG JAWAB
							TARGET 2026	PAGU INDIKATIF (Rp)	LOKASI	SUMBER DANA	PRIORITAS			TARGET	PAGU INDIKATIF (Rp)	
											NASIONAL	DAERAH				
1	2	3	4	5	6	7	8	9	10	11	12	13	14	15	16	17
			Jumlah Laporan Peningkatan Efektifitas Pelaksanaan Pelayanan kepada Masyarakat di Wilayah Kecamatan				1 Laporan	0,00	Kab. Bengkulu Selatan, Air Nipis, Semua Kel/Desa	DANA ALOKASI UMUM (DAU)	-	1. Percepatan Pengentasan Kemiskinan dan Peningkatan Kualitas SDM yang Berdaya Saing	-		2.200.000,00	KECAMATAN AIR NIPIS
3.	**7.01.03**	**PROGRAM PEMBERDAYAAN MASYARAKAT DESA DAN KELURAHAN**	**-**	**-**			**-**	**25.650.000,00**						**-**	**7.400.000,00**	
	7.01.03.2.01	Koordinasi Kegiatan Pemberdayaan Desa	-	-			-	25.650.000,00			-	1. Percepatan Pengentasan Kemiskinan dan Peningkatan Kualitas SDM yang Berdaya Saing Transformasi Tata Kelola Pemerintahan dan Birokrasi Berbasis Teknologi Informasi	-	-	7.400.000,00	KECAMATAN AIR NIPIS
	7.01.03.2.01.0001	Peningkatan Partisipasi Masyarakat dalam Forum Musyawarah Perencanaan Pembangunan di Desa														
			Jumlah Lembaga Kemasyarakatan yang Berpartisipasi dalam Forum Musyawarah Perencanaan Pembangunan di Desa				10 Lembaga Kemasyarakatan	0,00	Kab. Bengkulu Selatan, Air Nipis, Semua Kel/Desa	DANA ALOKASI UMUM (DAU)	-	1. Percepatan Pengentasan Kemiskinan dan Peningkatan Kualitas SDM yang Berdaya Saing Transformasi Tata Kelola Pemerintahan dan Birokrasi Berbasis Teknologi Informasi	-		5.200.000,00	KECAMATAN AIR NIPIS
	7.01.03.2.01.0003	Peningkatan Efektifitas Kegiatan Pemberdayaan Masyarakat di Wilayah Kecamatan														

NO	KODE	URUSAN / BIDANG URUSAN / PROGRAM / OUTCOME / KEGIATAN / SUB KEGIATAN	INDIKATOR PROGRAM / KEGIATAN / SUB KEGIATAN	TARGET AKHIR PERIODE RENSTRA OPD	REALISASI CAPAIAN RENJA OPD TAHUN 2024	PRAKIRAAN CAPAIAN TARGET RENJA OPD TAHUN 2025	CAPAIAN KINERJA DAN KERANGKA PENDANAAN						KELOMPOK SASARAN	PRAKIRAAN MAJU RENCANA TAHUN 2027		PERANGKAT DAERAH PENANGGUNG JAWAB
							TARGET 2026	PAGU INDIKATIF (Rp)	LOKASI	SUMBER DANA	PRIORITAS			TARGET	PAGU INDIKATIF (Rp)	
											NASIONAL	DAERAH				
1	2	3	4	5	6	7	8	9	10	11	12	13	14	15	16	17
			Jumlah Laporan Peningkatan Efektivitas Kegiatan Pemberdayaan Masyarakat di Wilayah Kecamatan				1 Laporan	25.650.000,00	Kab. Bengkulu Selatan, Air Nipis, Semua Kel/Desa	DANA ALOKASI UMUM (DAU)	-	1. Percepatan Pengentasan Kemiskinan dan Peningkatan Kualitas SDM yang Berdaya Saing Transformasi Tata Kelola Pemerintahan dan Birokrasi Berbasis Teknologi Informasi	-		2.200.000,00	KECAMATAN AIR NIPIS
4.	**7.01.05**	**PROGRAM PENYELENGGARAAN URUSAN PEMERINTAHAN UMUM**	**-**	**-**			**-**	**18.000.000,00**						**-**	**5.200.000,00**	
	7.01.05.2.01	Penyelenggaraan Urusan Pemerintahan Umum Sesuai Penugasan Kepala Daerah	-	-			-	18.000.000,00			-	1. Percepatan Pengentasan Kemiskinan dan Peningkatan Kualitas SDM yang Berdaya Saing Transformasi Tata Kelola Pemerintahan dan Birokrasi Berbasis Teknologi Informasi	-	-	5.200.000,00	KECAMATAN AIR NIPIS
	7.01.05.2.01.0001	Pembinaan Wawasan Kebangsaan dan Ketahanan Nasional dalam rangka Memantapkan Pengamalan Pancasila, Pelaksanaan Undang-Undang Dasar Negara Republik Indonesia Tahun 1945, Pelestarian Bhinneka Tunggal Ika serta Pemertahanan dan Pemeliharaan Keutuhan Negara Kesatuan Republik Indonesia														

NO	KODE	URUSAN / BIDANG URUSAN / PROGRAM / OUTCOME / KEGIATAN / SUB KEGIATAN	INDIKATOR PROGRAM / KEGIATAN / SUB KEGIATAN	TARGET AKHIR PERIODE RENSTRA OPD	REALISASI CAPAIAN RENJA OPD TAHUN 2024	PRAKIRAAN CAPAIAN TARGET RENJA OPD TAHUN 2025	CAPAIAN KINERJA DAN KERANGKA PENDANAAN						KELOMPOK SASARAN	PRAKIRAAN MAJU RENCANA TAHUN 2027		PERANGKAT DAERAH PENANGGUNG JAWAB
							TARGET 2026	PAGU INDIKATIF (Rp)	LOKASI	SUMBER DANA	PRIORITAS			TARGET	PAGU INDIKATIF (Rp)	
											NASIONAL	DAERAH				
1	2	3	4	5	6	7	8	9	10	11	12	13	14	15	16	17
			Jumlah Orang yang Mengikuti Pembinaan Wawasan Kebangsaan dan Ketahanan Nasional dalam rangka Memantapkan Pengamalan Pancasila, Pelaksanaan Undang-Undang Dasar Negara Republik Indonesia Tahun 1945, Pelestarian Bhinneka Tunggal Ika serta Pemertahanan dan Pemeliharaan Keutuhan Negara Kesatuan Republik Indonesia				0 Orang	18.000.000,00	Kab. Bengkulu Selatan, Air Nipis, Semua Kel/Desa	DANA ALOKASI UMUM (DAU)	-	1. Percepatan Pengentasan Kemiskinan dan Peningkatan Kualitas SDM yang Berdaya Saing Transformasi Tata Kelola Pemerintahan dan Birokrasi Berbasis Teknologi Informasi	-		5.200.000,00	KECAMATAN AIR NIPIS
5.	**7.01.06**	**PROGRAM PEMBINAAN DAN PENGAWASAN PEMERINTAHAN DESA**	**-**	**-**			**-**	**11.395.720,00**						**-**	**9.100.000,00**	
	7.01.06.2.01	Fasilitasi, Rekomendasi dan Koordinasi Pembinaan dan Pengawasan Pemerintahan Desa	-	-			-	11.395.720,00			-	1. Percepatan Pengentasan Kemiskinan dan Peningkatan Kualitas SDM yang Berdaya Saing Transformasi Tata Kelola Pemerintahan dan Birokrasi Berbasis Teknologi Informasi	-	-	9.100.000,00	KECAMATAN AIR NIPIS
	7.01.06.2.01.0001	Fasilitasi Penyusunan Peraturan Desa dan Peraturan Kepala Desa														

NO	KODE	URUSAN / BIDANG URUSAN / PROGRAM / OUTCOME / KEGIATAN / SUB KEGIATAN	INDIKATOR PROGRAM / KEGIATAN / SUB KEGIATAN	TARGET AKHIR PERIODE RENSTRA OPD	REALISASI CAPAIAN RENJA OPD TAHUN 2024	PRAKIRAAN CAPAIAN TARGET RENJA OPD TAHUN 2025	CAPAIAN KINERJA DAN KERANGKA PENDANAAN						KELOMPOK SASARAN	PRAKIRAAN MAJU RENCANA TAHUN 2027		PERANGKAT DAERAH PENANGGUNG JAWAB
							TARGET 2026	PAGU INDIKATIF (Rp)	LOKASI	SUMBER DANA	PRIORITAS			TARGET	PAGU INDIKATIF (Rp)	
											NASIONAL	DAERAH				
1	2	3	4	5	6	7	8	9	10	11	12	13	14	15	16	17
			Jumlah Dokumen yang Difasilitasi dalam rangka Penyusunan Peraturan Desa dan Peraturan Kepala Desa				10 Dokumen	3.787.000,00	Kab. Bengkulu Selatan, Air Nipis, Semua Kel/Desa	DANA ALOKASI UMUM (DAU)	-	1. Percepatan Pengentasan Kemiskinan dan Peningkatan Kualitas SDM yang Berdaya Saing Transformasi Tata Kelola Pemerintahan dan Birokrasi Berbasis Teknologi Informasi	-		2.200.000,00	KECAMATAN AIR NIPIS
	7.01.06.2.01.0003	Fasilitasi Pengelolaan Keuangan Desa dan Pendayagunaan Aset Desa														
			Jumlah Dokumen yang Difasilitasi dalam rangka Pengelolaan Keuangan Desa dan Pendayagunaan Aset Desa				10 Dokumen	1.130.000,00	Kab. Bengkulu Selatan, Air Nipis, Semua Kel/Desa	DANA ALOKASI UMUM (DAU)	-	1. Percepatan Pengentasan Kemiskinan dan Peningkatan Kualitas SDM yang Berdaya Saing Transformasi Tata Kelola Pemerintahan dan Birokrasi Berbasis Teknologi Informasi	-		2.700.000,00	KECAMATAN AIR NIPIS
	7.01.06.2.01.0011	Fasilitasi Penyelenggaraan Ketenteraman dan Ketertiban Umum														
			Jumlah Dokumen Fasilitasi dalam rangka Penyelenggaraan Ketenteraman dan Ketertiban Umum				10 Dokumen	2.419.720,00	Kab. Bengkulu Selatan, Air Nipis, Semua Kel/Desa	DANA ALOKASI UMUM (DAU)	-	1. Percepatan Pengentasan Kemiskinan dan Peningkatan Kualitas SDM yang Berdaya Saing Optimalisasi Komoditas Unggulan dan Hilirisasi Menuju Kemandirian Ekonomi	-		2.700.000,00	KECAMATAN AIR NIPIS

NO	KODE	URUSAN / BIDANG URUSAN / PROGRAM / OUTCOME / KEGIATAN / SUB KEGIATAN	INDIKATOR PROGRAM / KEGIATAN / SUB KEGIATAN	TARGET AKHIR PERIODE RENSTRA OPD	REALISASI CAPAIAN RENJA OPD TAHUN 2024	PRAKIRAAN CAPAIAN TARGET RENJA OPD TAHUN 2025	CAPAIAN KINERJA DAN KERANGKA PENDANAAN						KELOMPOK SASARAN	PRAKIRAAN MAJU RENCANA TAHUN 2027		PERANGKAT DAERAH PENANGGUNG JAWAB
							TARGET 2026	PAGU INDIKATIF (Rp)	LOKASI	SUMBER DANA	PRIORITAS			TARGET	PAGU INDIKATIF (Rp)	
											NASIONAL	DAERAH				
1	2	3	4	5	6	7	8	9	10	11	12	13	14	15	16	17
	7.01.06.2.01.0013	Fasilitasi Penyusunan Perencanaan Pembangunan Partisipatif														
			Jumlah Dokumen Fasilitasi dalam rangka Perencanaan Pembangunan Partisipatif				10 Dokumen	4.059.000,00	Kab. Bengkulu Selatan, Air Nipis, Semua Kel/Desa	DANA ALOKASI UMUM (DAU)	-	5. Bengkulu Natural (Pengembangan Pariwisata Yang Integratif Dan Kompetitif) Dan Ekonomi Kreatif Transformasi Tata Kelola Pemerintahan dan Birokrasi Berbasis Teknologi Informasi	-		1.500.000,00	KECAMATAN AIR NIPIS
		KECAMATAN SEGINIM						**3.115.729.412,00**							**3.178.250.965,00**	
	7	**UNSUR KEWILAYAHAN**						**3.115.729.412,00**							**3.178.250.965,00**	
	7.01	**KECAMATAN**						**3.115.729.412,00**							**3.178.250.965,00**	
1.	**7.01.01**	**PROGRAM PENUNJANG URUSAN PEMERINTAHAN DAERAH KABUPATEN/KOTA**	**-**	**-**			**-**	**3.021.495.412,00**						**-**	**3.099.200.865,00**	
	7.01.01.2.01	Perencanaan, Penganggaran, dan Evaluasi Kinerja Perangkat Daerah	-	-			-	19.335.000,00			-	2. Pengembangan Infrastruktur yang Tangguh dan Berkelanjutan serta Perluasan Konektivitas untuk Pemerataan Pengembangan Infrastruktur Berkualitas dan Berkeadilan Berwawasan Lingkungan	-	-	19.100.000,00	KECAMATAN SEGINIM
	7.01.01.2.01.0001	Penyusunan Dokumen Perencanaan Perangkat Daerah														

NO	KODE	URUSAN / BIDANG URUSAN / PROGRAM / OUTCOME / KEGIATAN / SUB KEGIATAN	INDIKATOR PROGRAM / KEGIATAN / SUB KEGIATAN	TARGET AKHIR PERIODE RENSTRA OPD	REALISASI CAPAIAN RENJA OPD TAHUN 2024	PRAKIRAAN CAPAIAN TARGET RENJA OPD TAHUN 2025	CAPAIAN KINERJA DAN KERANGKA PENDANAAN						KELOMPOK SASARAN	PRAKIRAAN MAJU RENCANA TAHUN 2027		PERANGKAT DAERAH PENANGGUNG JAWAB
							TARGET 2026	PAGU INDIKATIF (Rp)	LOKASI	SUMBER DANA	PRIORITAS			TARGET	PAGU INDIKATIF (Rp)	
											NASIONAL	DAERAH				
1	2	3	4	5	6	7	8	9	10	11	12	13	14	15	16	17
			Jumlah Dokumen Perencanaan Perangkat Daerah				6 Dokumen	5.920.000,00	Kab. Bengkulu Selatan, Seginim, Semua Kel/Desa	DANA ALOKASI UMUM (DAU)	-	2. Pengembangan Infrastruktur yang Tangguh dan Berkelanjutan serta Perluasan Konektivitas untuk Pemerataan Pengembangan Infrastruktur Berkualitas dan Berkeadilan Berwawasan Lingkungan	-		5.400.000,00	KECAMATAN SEGINIM
	7.01.01.2.01.0006	Koordinasi dan Penyusunan Laporan Capaian Kinerja dan Ikhtisar Realisasi Kinerja SKPD														
			Jumlah Laporan Capaian Kinerja dan Ikhtisar Realisasi Kinerja SKPD dan Laporan Hasil Koordinasi Penyusunan Laporan Capaian Kinerja dan Ikhtisar Realisasi Kinerja SKPD				3 Laporan	5.400.000,00	Kab. Bengkulu Selatan, Seginim, Semua Kel/Desa	DANA ALOKASI UMUM (DAU)	-	2. Pengembangan Infrastruktur yang Tangguh dan Berkelanjutan serta Perluasan Konektivitas untuk Pemerataan Pengembangan Infrastruktur Berkualitas dan Berkeadilan Berwawasan Lingkungan	-		3.500.000,00	KECAMATAN SEGINIM
	7.01.01.2.01.0007	Evaluasi Kinerja Perangkat Daerah														

NO	KODE	URUSAN / BIDANG URUSAN / PROGRAM / OUTCOME / KEGIATAN / SUB KEGIATAN	INDIKATOR PROGRAM / KEGIATAN / SUB KEGIATAN	TARGET AKHIR PERIODE RENSTRA OPD	REALISASI CAPAIAN RENJA OPD TAHUN 2024	PRAKIRAAN CAPAIAN TARGET RENJA OPD TAHUN 2025	CAPAIAN KINERJA DAN KERANGKA PENDANAAN						KELOMPOK SASARAN	PRAKIRAAN MAJU RENCANA TAHUN 2027		PERANGKAT DAERAH PENANGGUNG JAWAB
							TARGET 2026	PAGU INDIKATIF (Rp)	LOKASI	SUMBER DANA	PRIORITAS			TARGET	PAGU INDIKATIF (Rp)	
											NASIONAL	DAERAH				
1	2	3	4	5	6	7	8	9	10	11	12	13	14	15	16	17
			Jumlah Laporan Evaluasi Kinerja Perangkat Daerah				3 Laporan	8.015.000,00	Kab. Bengkulu Selatan, Seginim, Semua Kel/Desa	DANA ALOKASI UMUM (DAU)	-	2. Pengembangan Infrastruktur yang Tangguh dan Berkelanjutan serta Perluasan Konektivitas untuk Pemerataan Pengembangan Infrastruktur Berkualitas dan Berkeadilan Berwawasan Lingkungan	-		10.200.000,00	KECAMATAN SEGINIM
	7.01.01.2.02	Administrasi Keuangan Perangkat Daerah	-	-			-	2.896.675.212,00			-	1. Percepatan Pengentasan Kemiskinan dan Peningkatan Kualitas SDM yang Berdaya Saing Optimalisasi Komoditas Unggulan dan Hilirisasi Menuju Kemandirian Ekonomi	-	-	2.912.100.865,00	KECAMATAN SEGINIM
	7.01.01.2.02.0001	Penyediaan Gaji dan Tunjangan ASN														
			Jumlah Orang yang Menerima Gaji dan Tunjangan ASN				31 Orang/bulan	2.785.435.212,00	Kab. Bengkulu Selatan, Seginim, Semua Kel/Desa	DANA ALOKASI UMUM (DAU)	-	1. Percepatan Pengentasan Kemiskinan dan Peningkatan Kualitas SDM yang Berdaya Saing Optimalisasi Komoditas Unggulan dan Hilirisasi Menuju Kemandirian Ekonomi	-		2.783.300.865,00	KECAMATAN SEGINIM
	7.01.01.2.02.0002	Penyediaan Administrasi Pelaksanaan Tugas ASN														

NO	KODE	URUSAN / BIDANG URUSAN / PROGRAM / OUTCOME / KEGIATAN / SUB KEGIATAN	INDIKATOR PROGRAM / KEGIATAN / SUB KEGIATAN	TARGET AKHIR PERIODE RENSTRA OPD	REALISASI CAPAIAN RENJA OPD TAHUN 2024	PRAKIRAAN CAPAIAN TARGET RENJA OPD TAHUN 2025	CAPAIAN KINERJA DAN KERANGKA PENDANAAN						KELOMPOK SASARAN	PRAKIRAAN MAJU RENCANA TAHUN 2027		PERANGKAT DAERAH PENANGGUNG JAWAB
							TARGET 2026	PAGU INDIKATIF (Rp)	LOKASI	SUMBER DANA	PRIORITAS			TARGET	PAGU INDIKATIF (Rp)	
											NASIONAL	DAERAH				
1	2	3	4	5	6	7	8	9	10	11	12	13	14	15	16	17
			Jumlah Dokumen Hasil Penyediaan Administrasi Pelaksanaan Tugas ASN				1 Dokumen	111.240.000,00	Kab. Bengkulu Selatan, Seginim, Semua Kel/Desa	DANA ALOKASI UMUM (DAU)	-	1. Percepatan Pengentasan Kemiskinan dan Peningkatan Kualitas SDM yang Berdaya Saing Optimalisasi Komoditas Unggulan dan Hilirisasi Menuju Kemandirian Ekonomi	-		128.800.000,00	KECAMATAN SEGINIM
	7.01.01.2.06	Administrasi Umum Perangkat Daerah	-	-			-	55.265.200,00			-	2. Pengembangan Infrastruktur yang Tangguh dan Berkelanjutan serta Perluasan Konektivitas untuk Pemerataan Pengembangan Infrastruktur Berkualitas dan Berkeadilan Berwawasan Lingkungan	-	-	53.300.000,00	KECAMATAN SEGINIM
	7.01.01.2.06.0001	Penyediaan Komponen Instalasi Listrik/Penerangan Bangunan Kantor														

NO	KODE	URUSAN / BIDANG URUSAN / PROGRAM / OUTCOME / KEGIATAN / SUB KEGIATAN	INDIKATOR PROGRAM / KEGIATAN / SUB KEGIATAN	TARGET AKHIR PERIODE RENSTRA OPD	REALISASI CAPAIAN RENJA OPD TAHUN 2024	PRAKIRAAN CAPAIAN TARGET RENJA OPD TAHUN 2025	CAPAIAN KINERJA DAN KERANGKA PENDANAAN						KELOMPOK SASARAN	PRAKIRAAN MAJU RENCANA TAHUN 2027		PERANGKAT DAERAH PENANGGUNG JAWAB
							TARGET 2026	PAGU INDIKATIF (Rp)	LOKASI	SUMBER DANA	PRIORITAS			TARGET	PAGU INDIKATIF (Rp)	
											NASIONAL	DAERAH				
1	2	3	4	5	6	7	8	9	10	11	12	13	14	15	16	17
			Jumlah Paket Komponen Instalasi Listrik/Penerangan Bangunan Kantor yang Disediakan				1 Paket	3.270.000,00	Kab. Bengkulu Selatan, Seginim, Semua Kel/Desa	DANA ALOKASI UMUM (DAU)	-	2. Pengembangan Infrastruktur yang Tangguh dan Berkelanjutan serta Perluasan Konektivitas untuk Pemerataan Pengembangan Infrastruktur Berkualitas dan Berkeadilan Berwawasan Lingkungan	-		4.500.000,00	KECAMATAN SEGINIM
	7.01.01.2.06.0002	Penyediaan Peralatan dan Perlengkapan Kantor														
			Jumlah Paket Peralatan dan Perlengkapan Kantor yang Disediakan				1 Paket	9.527.000,00	Kab. Bengkulu Selatan, Seginim, Semua Kel/Desa	DANA ALOKASI UMUM (DAU)	-	2. Pengembangan Infrastruktur yang Tangguh dan Berkelanjutan serta Perluasan Konektivitas untuk Pemerataan Pengembangan Infrastruktur Berkualitas dan Berkeadilan Berwawasan Lingkungan	-		8.900.000,00	KECAMATAN SEGINIM
	7.01.01.2.06.0004	Penyediaan Bahan Logistik Kantor														

NO	KODE	URUSAN / BIDANG URUSAN / PROGRAM / OUTCOME / KEGIATAN / SUB KEGIATAN	INDIKATOR PROGRAM / KEGIATAN / SUB KEGIATAN	TARGET AKHIR PERIODE RENSTRA OPD	REALISASI CAPAIAN RENJA OPD TAHUN 2024	PRAKIRAAN CAPAIAN TARGET RENJA OPD TAHUN 2025	CAPAIAN KINERJA DAN KERANGKA PENDANAAN						KELOMPOK SASARAN	PRAKIRAAN MAJU RENCANA TAHUN 2027		PERANGKAT DAERAH PENANGGUNG JAWAB
							TARGET 2026	PAGU INDIKATIF (Rp)	LOKASI	SUMBER DANA	PRIORITAS			TARGET	PAGU INDIKATIF (Rp)	
											NASIONAL	DAERAH				
1	2	3	4	5	6	7	8	9	10	11	12	13	14	15	16	17
			Jumlah Paket Bahan Logistik Kantor yang Disediakan				2 Paket	27.347.000,00	Kab. Bengkulu Selatan, Seginim, Semua Kel/Desa	DANA ALOKASI UMUM (DAU)	-	2. Pengembangan Infrastruktur yang Tangguh dan Berkelanjutan serta Perluasan Konektivitas untuk Pemerataan Pengembangan Infrastruktur Berkualitas dan Berkeadilan Berwawasan Lingkungan	-		27.400.000,00	KECAMATAN SEGINIM
	7.01.01.2.06.0005	Penyediaan Barang Cetakan dan Penggandaan														
			Jumlah Paket Barang Cetakan dan Penggandaan yang Disediakan				2 Paket	6.121.200,00	Kab. Bengkulu Selatan, Seginim, Semua Kel/Desa	DANA ALOKASI UMUM (DAU)	-	2. Pengembangan Infrastruktur yang Tangguh dan Berkelanjutan serta Perluasan Konektivitas untuk Pemerataan Pengembangan Infrastruktur Berkualitas dan Berkeadilan Berwawasan Lingkungan	-		2.900.000,00	KECAMATAN SEGINIM
	7.01.01.2.06.0006	Penyediaan Bahan Bacaan dan Peraturan Perundang-undangan														

NO	KODE	URUSAN / BIDANG URUSAN / PROGRAM / OUTCOME / KEGIATAN / SUB KEGIATAN	INDIKATOR PROGRAM / KEGIATAN / SUB KEGIATAN	TARGET AKHIR PERIODE RENSTRA OPD	REALISASI CAPAIAN RENJA OPD TAHUN 2024	PRAKIRAAN CAPAIAN TARGET RENJA OPD TAHUN 2025	CAPAIAN KINERJA DAN KERANGKA PENDANAAN						KELOMPOK SASARAN	PRAKIRAAN MAJU RENCANA TAHUN 2027		PERANGKAT DAERAH PENANGGUNG JAWAB
							TARGET 2026	PAGU INDIKATIF (Rp)	LOKASI	SUMBER DANA	PRIORITAS			TARGET	PAGU INDIKATIF (Rp)	
											NASIONAL	DAERAH				
1	2	3	4	5	6	7	8	9	10	11	12	13	14	15	16	17
			Jumlah Dokumen Bahan Bacaan dan Peraturan Perundang-Undangan yang Disediakan				3 Dokumen	4.000.000,00	Kab. Bengkulu Selatan, Seginim, Semua Kel/Desa	DANA ALOKASI UMUM (DAU)	-	2. Pengembangan Infrastruktur yang Tangguh dan Berkelanjutan serta Perluasan Konektivitas untuk Pemerataan Optimalisasi Komoditas Unggulan dan Hilirisasi Menuju Kemandirian Ekonomi	-		4.100.000,00	KECAMATAN SEGINIM
	7.01.01.2.06.0008	Fasilitasi Kunjungan Tamu														
			Jumlah Laporan Fasilitasi Kunjungan Tamu				1 Laporan	0,00	Kab. Bengkulu Selatan, Seginim, Semua Kel/Desa	DANA ALOKASI UMUM (DAU)	-	2. Pengembangan Infrastruktur yang Tangguh dan Berkelanjutan serta Perluasan Konektivitas untuk Pemerataan Pengembangan Infrastruktur Berkualitas dan Berkeadilan Berwawasan Lingkungan	-		2.000.000,00	KECAMATAN SEGINIM
	7.01.01.2.06.0009	Penyelenggaraan Rapat Koordinasi dan Konsultasi SKPD														

NO	KODE	URUSAN / BIDANG URUSAN / PROGRAM / OUTCOME / KEGIATAN / SUB KEGIATAN	INDIKATOR PROGRAM / KEGIATAN / SUB KEGIATAN	TARGET AKHIR PERIODE RENSTRA OPD	REALISASI CAPAIAN RENJA OPD TAHUN 2024	PRAKIRAAN CAPAIAN TARGET RENJA OPD TAHUN 2025	CAPAIAN KINERJA DAN KERANGKA PENDANAAN						KELOMPOK SASARAN	PRAKIRAAN MAJU RENCANA TAHUN 2027		PERANGKAT DAERAH PENANGGUNG JAWAB
							TARGET 2026	PAGU INDIKATIF (Rp)	LOKASI	SUMBER DANA	PRIORITAS			TARGET	PAGU INDIKATIF (Rp)	
											NASIONAL	DAERAH				
1	2	3	4	5	6	7	8	9	10	11	12	13	14	15	16	17
			Jumlah Laporan Penyelenggaraan Rapat Koordinasi dan Konsultasi SKPD				1 Laporan	5.000.000,00	Kab. Bengkulu Selatan, Seginim, Semua Kel/Desa	DANA ALOKASI UMUM (DAU)	-	2. Pengembangan Infrastruktur yang Tangguh dan Berkelanjutan serta Perluasan Konektivitas untuk Pemerataan Pengembangan Infrastruktur Berkualitas dan Berkeadilan Berwawasan Lingkungan	-		3.500.000,00	KECAMATAN SEGINIM
	7.01.01.2.07	Pengadaan Barang Milik Daerah Penunjang Urusan Pemerintah Daerah	-	-			-	0,00			-	2. Pengembangan Infrastruktur yang Tangguh dan Berkelanjutan serta Perluasan Konektivitas untuk Pemerataan Pengembangan Infrastruktur Berkualitas dan Berkeadilan Berwawasan Lingkungan	-	-	62.100.000,00	KECAMATAN SEGINIM
	7.01.01.2.07.0010	Pengadaan Sarana dan Prasarana Gedung Kantor atau Bangunan Lainnya														

NO	KODE	URUSAN / BIDANG URUSAN / PROGRAM / OUTCOME / KEGIATAN / SUB KEGIATAN	INDIKATOR PROGRAM / KEGIATAN / SUB KEGIATAN	TARGET AKHIR PERIODE RENSTRA OPD	REALISASI CAPAIAN RENJA OPD TAHUN 2024	PRAKIRAAN CAPAIAN TARGET RENJA OPD TAHUN 2025	CAPAIAN KINERJA DAN KERANGKA PENDANAAN						KELOMPOK SASARAN	PRAKIRAAN MAJU RENCANA TAHUN 2027		PERANGKAT DAERAH PENANGGUNG JAWAB
							TARGET 2026	PAGU INDIKATIF (Rp)	LOKASI	SUMBER DANA	PRIORITAS			TARGET	PAGU INDIKATIF (Rp)	
											NASIONAL	DAERAH				
1	2	3	4	5	6	7	8	9	10	11	12	13	14	15	16	17
			Jumlah Unit Sarana dan Prasarana Gedung Kantor atau Bangunan Lainnya yang Disediakan				2 Unit	0,00	Kab. Bengkulu Selatan, Seginim, Semua Kel/Desa	DANA ALOKASI UMUM (DAU)	-	2. Pengembangan Infrastruktur yang Tangguh dan Berkelanjutan serta Perluasan Konektivitas untuk Pemerataan Pengembangan Infrastruktur Berkualitas dan Berkeadilan Berwawasan Lingkungan	-		62.100.000,00	KECAMATAN SEGINIM
	7.01.01.2.08	Penyediaan Jasa Penunjang Urusan Pemerintahan Daerah	-	-			-	5.400.000,00			-	2. Pengembangan Infrastruktur yang Tangguh dan Berkelanjutan serta Perluasan Konektivitas untuk Pemerataan Pengembangan Infrastruktur Berkualitas dan Berkeadilan Berwawasan Lingkungan	-	-	5.500.000,00	KECAMATAN SEGINIM
	7.01.01.2.08.0002	Penyediaan Jasa Komunikasi, Sumber Daya Air dan Listrik														

NO	KODE	URUSAN / BIDANG URUSAN / PROGRAM / OUTCOME / KEGIATAN / SUB KEGIATAN	INDIKATOR PROGRAM / KEGIATAN / SUB KEGIATAN	TARGET AKHIR PERIODE RENSTRA OPD	REALISASI CAPAIAN RENJA OPD TAHUN 2024	PRAKIRAAN CAPAIAN TARGET RENJA OPD TAHUN 2025	CAPAIAN KINERJA DAN KERANGKA PENDANAAN						KELOMPOK SASARAN	PRAKIRAAN MAJU RENCANA TAHUN 2027		PERANGKAT DAERAH PENANGGUNG JAWAB
							TARGET 2026	PAGU INDIKATIF (Rp)	LOKASI	SUMBER DANA	PRIORITAS			TARGET	PAGU INDIKATIF (Rp)	
											NASIONAL	DAERAH				
1	2	3	4	5	6	7	8	9	10	11	12	13	14	15	16	17
			Jumlah Laporan Penyediaan Jasa Komunikasi, Sumber Daya Air dan Listrik yang Disediakan				1 Laporan	5.400.000,00	Kab. Bengkulu Selatan, Seginim, Semua Kel/Desa	DANA ALOKASI UMUM (DAU)	-	2. Pengembangan Infrastruktur yang Tangguh dan Berkelanjutan serta Perluasan Konektivitas untuk Pemerataan Pengembangan Infrastruktur Berkualitas dan Berkeadilan Berwawasan Lingkungan	-		5.500.000,00	KECAMATAN SEGINIM
	7.01.01.2.09	Pemeliharaan Barang Milik Daerah Penunjang Urusan Pemerintahan Daerah	-	-			-	44.820.000,00			-	1. Percepatan Pengentasan Kemiskinan dan Peningkatan Kualitas SDM yang Berdaya Saing Optimalisasi Komoditas Unggulan dan Hilirisasi Menuju Kemandirian Ekonomi	-	-	47.100.000,00	KECAMATAN SEGINIM
	7.01.01.2.09.0001	Penyediaan Jasa Pemeliharaan, Biaya Pemeliharaan, dan Pajak Kendaraan Perorangan Dinas atau Kendaraan Dinas Jabatan														
			Jumlah Kendaraan Perorangan Dinas atau Kendaraan Dinas Jabatan yang Dipelihara dan dibayarkan Pajaknya				5 Unit	39.950.000,00	Kab. Bengkulu Selatan, Seginim, Semua Kel/Desa	DANA ALOKASI UMUM (DAU)	-	1. Percepatan Pengentasan Kemiskinan dan Peningkatan Kualitas SDM yang Berdaya Saing Optimalisasi Komoditas Unggulan dan Hilirisasi Menuju Kemandirian Ekonomi	-		42.200.000,00	KECAMATAN SEGINIM
	7.01.01.2.09.0006	Pemeliharaan Peralatan dan Mesin Lainnya														

NO	KODE	URUSAN / BIDANG URUSAN / PROGRAM / OUTCOME / KEGIATAN / SUB KEGIATAN	INDIKATOR PROGRAM / KEGIATAN / SUB KEGIATAN	TARGET AKHIR PERIODE RENSTRA OPD	REALISASI CAPAIAN RENJA OPD TAHUN 2024	PRAKIRAAN CAPAIAN TARGET RENJA OPD TAHUN 2025	CAPAIAN KINERJA DAN KERANGKA PENDANAAN						KELOMPOK SASARAN	PRAKIRAAN MAJU RENCANA TAHUN 2027		PERANGKAT DAERAH PENANGGUNG JAWAB
							TARGET 2026	PAGU INDIKATIF (Rp)	LOKASI	SUMBER DANA	PRIORITAS			TARGET	PAGU INDIKATIF (Rp)	
											NASIONAL	DAERAH				
1	2	3	4	5	6	7	8	9	10	11	12	13	14	15	16	17
			Jumlah Peralatan dan Mesin Lainnya yang Dipelihara				6 Unit	4.870.000,00	Kab. Bengkulu Selatan, Seginim, Semua Kel/Desa	DANA ALOKASI UMUM (DAU)	-	3. Penguatan Ketahanan dan Transformasi Ekonomi Optimalisasi Komoditas Unggulan dan Hilirisasi Menuju Kemandirian Ekonomi	-		4.900.000,00	KECAMATAN SEGINIM
2.	**7.01.02**	**PROGRAM PENYELENGGARAAN PEMERINTAHAN DAN PELAYANAN PUBLIK**	**-**	**-**			**-**	**30.345.000,00**						**-**	**20.500.000,00**	
	7.01.02.2.01	Koordinasi Penyelenggaraan Kegiatan Pemerintahan di Tingkat Kecamatan	-	-			-	18.450.000,00			-	2. Pengembangan Infrastruktur yang Tangguh dan Berkelanjutan serta Perluasan Konektivitas untuk Pemerataan Optimalisasi Komoditas Unggulan dan Hilirisasi Menuju Kemandirian Ekonomi	-	-	10.300.000,00	KECAMATAN SEGINIM
	7.01.02.2.01.0002	Peningkatan Efektifitas Kegiatan Pemerintahan di Tingkat Kecamatan														
			Jumlah Dokumen Peningkatan Efektifitas Kegiatan Pemerintahan di Tingkat Kecamatan				1 Dokumen	18.450.000,00	Kab. Bengkulu Selatan, Seginim, Semua Kel/Desa	DANA ALOKASI UMUM (DAU)	-	2. Pengembangan Infrastruktur yang Tangguh dan Berkelanjutan serta Perluasan Konektivitas untuk Pemerataan Optimalisasi Komoditas Unggulan dan Hilirisasi Menuju Kemandirian Ekonomi	-		10.300.000,00	KECAMATAN SEGINIM

NO	KODE	URUSAN / BIDANG URUSAN / PROGRAM / OUTCOME / KEGIATAN / SUB KEGIATAN	INDIKATOR PROGRAM / KEGIATAN / SUB KEGIATAN	TARGET AKHIR PERIODE RENSTRA OPD	REALISASI CAPAIAN RENJA OPD TAHUN 2024	PRAKIRAAN CAPAIAN TARGET RENJA OPD TAHUN 2025	CAPAIAN KINERJA DAN KERANGKA PENDANAAN						KELOMPOK SASARAN	PRAKIRAAN MAJU RENCANA TAHUN 2027		PERANGKAT DAERAH PENANGGUNG JAWAB
							TARGET 2026	PAGU INDIKATIF (Rp)	LOKASI	SUMBER DANA	PRIORITAS			TARGET	PAGU INDIKATIF (Rp)	
											NASIONAL	DAERAH				
1	2	3	4	5	6	7	8	9	10	11	12	13	14	15	16	17
	7.01.02.2.02	Penyelenggaraan Urusan Pemerintahan yang Tidak Dilaksanakan oleh Unit Kerja Perangkat Daerah yang Ada di Kecamatan	-	-			-	6.895.000,00			-	4. Inovasi dan Tata Kelola Pemerintahan Transformasi Tata Kelola Pemerintahan dan Birokrasi Berbasis Teknologi Informasi	-	-	4.700.000,00	KECAMATAN SEGINIM
	7.01.02.2.02.0003	Peningkatan Efektifitas Pelaksanaan Pelayanan kepada Masyarakat di Wilayah Kecamatan														
			Jumlah Laporan Peningkatan Efektifitas Pelaksanaan Pelayanan kepada Masyarakat di Wilayah Kecamatan				1 Laporan	6.895.000,00	Kab. Bengkulu Selatan, Seginim, Semua Kel/Desa	DANA ALOKASI UMUM (DAU)	-	4. Inovasi dan Tata Kelola Pemerintahan Transformasi Tata Kelola Pemerintahan dan Birokrasi Berbasis Teknologi Informasi	-		4.700.000,00	KECAMATAN SEGINIM
	7.01.02.2.03	Koordinasi Pemeliharaan Prasarana dan Sarana Pelayanan Umum	-	-			-	5.000.000,00			-	2. Pengembangan Infrastruktur yang Tangguh dan Berkelanjutan serta Perluasan Konektivitas untuk Pemerataan Transformasi Tata Kelola Pemerintahan dan Birokrasi Berbasis Teknologi Informasi	-	-	5.500.000,00	KECAMATAN SEGINIM
	7.01.02.2.03.0001	Koordinasi/Sinergi dengan Perangkat Daerah dan/atau Instansi Vertikal yang Terkait dalam Pemeliharaan Sarana dan Prasarana Pelayanan Umum														

NO	KODE	URUSAN / BIDANG URUSAN / PROGRAM / OUTCOME / KEGIATAN / SUB KEGIATAN	INDIKATOR PROGRAM / KEGIATAN / SUB KEGIATAN	TARGET AKHIR PERIODE RENSTRA OPD	REALISASI CAPAIAN RENJA OPD TAHUN 2024	PRAKIRAAN CAPAIAN TARGET RENJA OPD TAHUN 2025	CAPAIAN KINERJA DAN KERANGKA PENDANAAN						KELOMPOK SASARAN	PRAKIRAAN MAJU RENCANA TAHUN 2027		PERANGKAT DAERAH PENANGGUNG JAWAB
							TARGET 2026	PAGU INDIKATIF (Rp)	LOKASI	SUMBER DANA	PRIORITAS			TARGET	PAGU INDIKATIF (Rp)	
											NASIONAL	DAERAH				
1	2	3	4	5	6	7	8	9	10	11	12	13	14	15	16	17
			Jumlah Dokumen Koordinasi/Sinergi dengan Perangkat Daerah dan/atau Instansi Vertikal yang Terkait dalam Pemeliharaan Sarana dan Prasarana Pelayanan Umum				1 Dokumen	5.000.000,00	Kab. Bengkulu Selatan, Seginim, Semua Kel/Desa	DANA ALOKASI UMUM (DAU)	-	2. Pengembangan Infrastruktur yang Tangguh dan Berkelanjutan serta Perluasan Konektivitas untuk Pemerataan Transformasi Tata Kelola Pemerintahan dan Birokrasi Berbasis Teknologi Informasi	-		5.500.000,00	KECAMATAN SEGINIM
3.	**7.01.03**	**PROGRAM PEMBERDAYAAN MASYARAKAT DESA DAN KELURAHAN**	**-**	**-**			**-**	**21.130.000,00**						**-**	**19.500.000,00**	
	7.01.03.2.01	Koordinasi Kegiatan Pemberdayaan Desa	-	-			-	15.865.000,00			-	1. Percepatan Pengentasan Kemiskinan dan Peningkatan Kualitas SDM yang Berdaya Saing Optimalisasi Komoditas Unggulan dan Hilirisasi Menuju Kemandirian Ekonomi	-	-	14.500.000,00	KECAMATAN SEGINIM
	7.01.03.2.01.0001	Peningkatan Partisipasi Masyarakat dalam Forum Musyawarah Perencanaan Pembangunan di Desa														

NO	KODE	URUSAN / BIDANG URUSAN / PROGRAM / OUTCOME / KEGIATAN / SUB KEGIATAN	INDIKATOR PROGRAM / KEGIATAN / SUB KEGIATAN	TARGET AKHIR PERIODE RENSTRA OPD	REALISASI CAPAIAN RENJA OPD TAHUN 2024	PRAKIRAAN CAPAIAN TARGET RENJA OPD TAHUN 2025	CAPAIAN KINERJA DAN KERANGKA PENDANAAN						KELOMPOK SASARAN	PRAKIRAAN MAJU RENCANA TAHUN 2027		PERANGKAT DAERAH PENANGGUNG JAWAB
							TARGET 2026	PAGU INDIKATIF (Rp)	LOKASI	SUMBER DANA	PRIORITAS			TARGET	PAGU INDIKATIF (Rp)	
											NASIONAL	DAERAH				
1	2	3	4	5	6	7	8	9	10	11	12	13	14	15	16	17
			Jumlah Lembaga Kemasyarakatan yang Berpartisipasi dalam Forum Musyawarah Perencanaan Pembangunan di Desa				1 Lembaga Kemasyarakatan	11.740.000,00	Kab. Bengkulu Selatan, Seginim, Semua Kel/Desa	DANA ALOKASI UMUM (DAU)	-	1. Percepatan Pengentasan Kemiskinan dan Peningkatan Kualitas SDM yang Berdaya Saing Optimalisasi Komoditas Unggulan dan Hilirisasi Menuju Kemandirian Ekonomi	-		10.500.000,00	KECAMATAN SEGINIM
	7.01.03.2.01.0003	Peningkatan Efektifitas Kegiatan Pemberdayaan Masyarakat di Wilayah Kecamatan														
			Jumlah Laporan Peningkatan Efektivitas Kegiatan Pemberdayaan Masyarakat di Wilayah Kecamatan				1 Laporan	4.125.000,00	Kab. Bengkulu Selatan, Seginim, Semua Kel/Desa	DANA ALOKASI UMUM (DAU)	-	1. Percepatan Pengentasan Kemiskinan dan Peningkatan Kualitas SDM yang Berdaya Saing Pembangunan Manusia dan Pengentasan Kemiskinan	-		4.000.000,00	KECAMATAN SEGINIM
	7.01.03.2.03	Pemberdayaan Lembaga Kemasyarakatan Tingkat Kecamatan	-	-			-	5.265.000,00			-	1. Percepatan Pengentasan Kemiskinan dan Peningkatan Kualitas SDM yang Berdaya Saing Pembangunan Manusia dan Pengentasan Kemiskinan	-	-	5.000.000,00	KECAMATAN SEGINIM
	7.01.03.2.03.0004	Fasilitasi Pengembangan Usaha Ekonomi Masyarakat														

NO	KODE	URUSAN / BIDANG URUSAN / PROGRAM / OUTCOME / KEGIATAN / SUB KEGIATAN	INDIKATOR PROGRAM / KEGIATAN / SUB KEGIATAN	TARGET AKHIR PERIODE RENSTRA OPD	REALISASI CAPAIAN RENJA OPD TAHUN 2024	PRAKIRAAN CAPAIAN TARGET RENJA OPD TAHUN 2025	CAPAIAN KINERJA DAN KERANGKA PENDANAAN						KELOMPOK SASARAN	PRAKIRAAN MAJU RENCANA TAHUN 2027		PERANGKAT DAERAH PENANGGUNG JAWAB
							TARGET 2026	PAGU INDIKATIF (Rp)	LOKASI	SUMBER DANA	PRIORITAS			TARGET	PAGU INDIKATIF (Rp)	
											NASIONAL	DAERAH				
1	2	3	4	5	6	7	8	9	10	11	12	13	14	15	16	17
			Jumlah Laporan Fasilitasi Pengembangan Usaha Ekonomi Masyarakat				4 Laporan	5.265.000,00	Kab. Bengkulu Selatan, Seginim, Semua Kel/Desa	DANA ALOKASI UMUM (DAU)	-	1. Percepatan Pengentasan Kemiskinan dan Peningkatan Kualitas SDM yang Berdaya Saing Pembangunan Manusia dan Pengentasan Kemiskinan	-		5.000.000,00	KECAMATAN SEGINIM
4.	**7.01.05**	**PROGRAM PENYELENGGARAAN URUSAN PEMERINTAHAN UMUM**	**-**	**-**			**-**	**17.570.000,00**						**-**	**13.800.000,00**	
	7.01.05.2.01	Penyelenggaraan Urusan Pemerintahan Umum Sesuai Penugasan Kepala Daerah	-	-			-	17.570.000,00			-	1. Percepatan Pengentasan Kemiskinan dan Peningkatan Kualitas SDM yang Berdaya Saing Pengembangan Infrastruktur Berkualitas dan Berkeadilan Berwawasan Lingkungan	-	-	13.800.000,00	KECAMATAN SEGINIM
	7.01.05.2.01.0001	Pembinaan Wawasan Kebangsaan dan Ketahanan Nasional dalam rangka Memantapkan Pengamalan Pancasila, Pelaksanaan Undang-Undang Dasar Negara Republik Indonesia Tahun 1945, Pelestarian Bhinneka Tunggal Ika serta Pemertahanan dan Pemeliharaan Keutuhan Negara Kesatuan Republik Indonesia														

NO	KODE	URUSAN / BIDANG URUSAN / PROGRAM / OUTCOME / KEGIATAN / SUB KEGIATAN	INDIKATOR PROGRAM / KEGIATAN / SUB KEGIATAN	TARGET AKHIR PERIODE RENSTRA OPD	REALISASI CAPAIAN RENJA OPD TAHUN 2024	PRAKIRAAN CAPAIAN TARGET RENJA OPD TAHUN 2025	CAPAIAN KINERJA DAN KERANGKA PENDANAAN						KELOMPOK SASARAN	PRAKIRAAN MAJU RENCANA TAHUN 2027		PERANGKAT DAERAH PENANGGUNG JAWAB
							TARGET 2026	PAGU INDIKATIF (Rp)	LOKASI	SUMBER DANA	PRIORITAS			TARGET	PAGU INDIKATIF (Rp)	
											NASIONAL	DAERAH				
1	2	3	4	5	6	7	8	9	10	11	12	13	14	15	16	17
			Jumlah Orang yang Mengikuti Pembinaan Wawasan Kebangsaan dan Ketahanan Nasional dalam rangka Memantapkan Pengamalan Pancasila, Pelaksanaan Undang-Undang Dasar Negara Republik Indonesia Tahun 1945, Pelestarian Bhinneka Tunggal Ika serta Pemertahanan dan Pemeliharaan Keutuhan Negara Kesatuan Republik Indonesia				1 Orang	17.570.000,00	Kab. Bengkulu Selatan, Seginim, Semua Kel/Desa	DANA ALOKASI UMUM (DAU)	-	1. Percepatan Pengentasan Kemiskinan dan Peningkatan Kualitas SDM yang Berdaya Saing Pengembangan Infrastruktur Berkualitas dan Berkeadilan Berwawasan Lingkungan	-		13.800.000,00	KECAMATAN SEGINIM
5.	**7.01.06**	**PROGRAM PEMBINAAN DAN PENGAWASAN PEMERINTAHAN DESA**	**-**	**-**			**-**	**25.189.000,00**						**-**	**25.250.100,00**	
	7.01.06.2.01	Fasilitasi, Rekomendasi dan Koordinasi Pembinaan dan Pengawasan Pemerintahan Desa	-	-			-	25.189.000,00			-	4. Inovasi dan Tata Kelola Pemerintahan Transformasi Tata Kelola Pemerintahan dan Birokrasi Berbasis Teknologi Informasi	-	-	25.250.100,00	KECAMATAN SEGINIM
	7.01.06.2.01.0001	Fasilitasi Penyusunan Peraturan Desa dan Peraturan Kepala Desa														
			Jumlah Dokumen yang Difasilitasi dalam rangka Penyusunan Peraturan Desa dan Peraturan Kepala Desa				5 Dokumen	5.004.000,00	Kab. Bengkulu Selatan, Seginim, Semua Kel/Desa	DANA ALOKASI UMUM (DAU)	-	4. Inovasi dan Tata Kelola Pemerintahan Transformasi Tata Kelola Pemerintahan dan Birokrasi Berbasis Teknologi Informasi	-		5.000.050,00	KECAMATAN SEGINIM
	7.01.06.2.01.0002	Fasilitasi Administrasi Tata Pemerintahan Desa														

NO	KODE	URUSAN / BIDANG URUSAN / PROGRAM / OUTCOME / KEGIATAN / SUB KEGIATAN	INDIKATOR PROGRAM / KEGIATAN / SUB KEGIATAN	TARGET AKHIR PERIODE RENSTRA OPD	REALISASI CAPAIAN RENJA OPD TAHUN 2024	PRAKIRAAN CAPAIAN TARGET RENJA OPD TAHUN 2025	CAPAIAN KINERJA DAN KERANGKA PENDANAAN						KELOMPOK SASARAN	PRAKIRAAN MAJU RENCANA TAHUN 2027		PERANGKAT DAERAH PENANGGUNG JAWAB
							TARGET 2026	PAGU INDIKATIF (Rp)	LOKASI	SUMBER DANA	PRIORITAS			TARGET	PAGU INDIKATIF (Rp)	
											NASIONAL	DAERAH				
1	2	3	4	5	6	7	8	9	10	11	12	13	14	15	16	17
			Jumlah Dokumen yang Difasilitasi dalam rangka Administrasi Tata Pemerintahan Desa				5 Dokumen	4.730.000,00	Kab. Bengkulu Selatan, Seginim, Semua Kel/Desa	DANA ALOKASI UMUM (DAU)	-	4. Inovasi dan Tata Kelola Pemerintahan Transformasi Tata Kelola Pemerintahan dan Birokrasi Berbasis Teknologi Informasi	-		5.000.000,00	KECAMATAN SEGINIM
	7.01.06.2.01.0003	Fasilitasi Pengelolaan Keuangan Desa dan Pendayagunaan Aset Desa														
			Jumlah Dokumen yang Difasilitasi dalam rangka Pengelolaan Keuangan Desa dan Pendayagunaan Aset Desa				5 Dokumen	5.200.000,00	Semua Kota/Kab, Semua Kecamatan, Semua Kel/Desa Kab. Bengkulu Selatan, Seginim, Semua Kel/Desa	DANA ALOKASI UMUM (DAU)	-	4. Inovasi dan Tata Kelola Pemerintahan Transformasi Tata Kelola Pemerintahan dan Birokrasi Berbasis Teknologi Informasi	-		5.400.000,00	KECAMATAN SEGINIM
	7.01.06.2.01.0011	Fasilitasi Penyelenggaraan Ketenteraman dan Ketertiban Umum														
			Jumlah Dokumen Fasilitasi dalam rangka Penyelenggaraan Ketenteraman dan Ketertiban Umum				1 Dokumen	5.255.000,00	Kab. Bengkulu Selatan, Seginim, Semua Kel/Desa	DANA ALOKASI UMUM (DAU)	-	4. Inovasi dan Tata Kelola Pemerintahan Transformasi Tata Kelola Pemerintahan dan Birokrasi Berbasis Teknologi Informasi	-		4.850.000,00	KECAMATAN SEGINIM
	7.01.06.2.01.0013	Fasilitasi Penyusunan Perencanaan Pembangunan Partisipatif														
			Jumlah Dokumen Fasilitasi dalam rangka Perencanaan Pembangunan Partisipatif				1 Dokumen	5.000.000,00	Kab. Bengkulu Selatan, Seginim, Semua Kel/Desa	DANA ALOKASI UMUM (DAU)	-	4. Inovasi dan Tata Kelola Pemerintahan Transformasi Tata Kelola Pemerintahan dan Birokrasi Berbasis Teknologi Informasi	-		5.000.050,00	KECAMATAN SEGINIM
		KELURAHAN PASAR BARU						**269.998.053,00**							**269.801.000,00**	
	7	**UNSUR KEWILAYAHAN**						**269.998.053,00**							**269.801.000,00**	

NO	KODE	URUSAN / BIDANG URUSAN / PROGRAM / OUTCOME / KEGIATAN / SUB KEGIATAN	INDIKATOR PROGRAM / KEGIATAN / SUB KEGIATAN	TARGET AKHIR PERIODE RENSTRA OPD	REALISASI CAPAIAN RENJA OPD TAHUN 2024	PRAKIRAAN CAPAIAN TARGET RENJA OPD TAHUN 2025	CAPAIAN KINERJA DAN KERANGKA PENDANAAN						KELOMPOK SASARAN	PRAKIRAAN MAJU RENCANA TAHUN 2027		PERANGKAT DAERAH PENANGGUNG JAWAB
							TARGET 2026	PAGU INDIKATIF (Rp)	LOKASI	SUMBER DANA	PRIORITAS			TARGET	PAGU INDIKATIF (Rp)	
											NASIONAL	DAERAH				
1	2	3	4	5	6	7	8	9	10	11	12	13	14	15	16	17
	7.01	**KECAMATAN**						**269.998.053,00**							**269.801.000,00**	
1.	**7.01.01**	**PROGRAM PENUNJANG URUSAN PEMERINTAHAN DAERAH KABUPATEN/KOTA**	**-**	**-**			**-**	**69.998.053,00**						**-**	**69.800.500,00**	
	7.01.01.2.02	Administrasi Keuangan Perangkat Daerah	-	-			-	46.440.000,00			-	2. Pengembangan Infrastruktur yang Tangguh dan Berkelanjutan serta Perluasan Konektivitas untuk Pemerataan Pengembangan Infrastruktur Berkualitas dan Berkeadilan Berwawasan Lingkungan	-	-	47.000.000,00	KELURAHAN PASAR BARU
	7.01.01.2.02.0002	Penyediaan Administrasi Pelaksanaan Tugas ASN														
			Jumlah Dokumen Hasil Penyediaan Administrasi Pelaksanaan Tugas ASN				1 Dokumen	46.440.000,00	Kab. Bengkulu Selatan, Seginim, Pasar Baru	DANA ALOKASI UMUM (DAU)	-	2. Pengembangan Infrastruktur yang Tangguh dan Berkelanjutan serta Perluasan Konektivitas untuk Pemerataan Pengembangan Infrastruktur Berkualitas dan Berkeadilan Berwawasan Lingkungan	-		47.000.000,00	KELURAHAN PASAR BARU

NO	KODE	URUSAN / BIDANG URUSAN / PROGRAM / OUTCOME / KEGIATAN / SUB KEGIATAN	INDIKATOR PROGRAM / KEGIATAN / SUB KEGIATAN	TARGET AKHIR PERIODE RENSTRA OPD	REALISASI CAPAIAN RENJA OPD TAHUN 2024	PRAKIRAAN CAPAIAN TARGET RENJA OPD TAHUN 2025	CAPAIAN KINERJA DAN KERANGKA PENDANAAN						KELOMPOK SASARAN	PRAKIRAAN MAJU RENCANA TAHUN 2027		PERANGKAT DAERAH PENANGGUNG JAWAB
							TARGET 2026	PAGU INDIKATIF (Rp)	LOKASI	SUMBER DANA	PRIORITAS			TARGET	PAGU INDIKATIF (Rp)	
											NASIONAL	DAERAH				
1	2	3	4	5	6	7	8	9	10	11	12	13	14	15	16	17
	7.01.01.2.06	Administrasi Umum Perangkat Daerah	-	-			-	18.138.053,00			-	1. Percepatan Pengentasan Kemiskinan dan Peningkatan Kualitas SDM yang Berdaya Saing Transformasi Tata Kelola Pemerintahan dan Birokrasi Berbasis Teknologi Informasi	-	-	17.300.500,00	KELURAHAN PASAR BARU
	7.01.01.2.06.0002	Penyediaan Peralatan dan Perlengkapan Kantor														
			Jumlah Paket Peralatan dan Perlengkapan Kantor yang Disediakan				1 Paket	6.000.000,00	Kab. Bengkulu Selatan, Seginim, Pasar Baru	DANA ALOKASI UMUM (DAU)	-	1. Percepatan Pengentasan Kemiskinan dan Peningkatan Kualitas SDM yang Berdaya Saing Transformasi Tata Kelola Pemerintahan dan Birokrasi Berbasis Teknologi Informasi	-		6.000.500,00	KELURAHAN PASAR BARU
	7.01.01.2.06.0004	Penyediaan Bahan Logistik Kantor														

NO	KODE	URUSAN / BIDANG URUSAN / PROGRAM / OUTCOME / KEGIATAN / SUB KEGIATAN	INDIKATOR PROGRAM / KEGIATAN / SUB KEGIATAN	TARGET AKHIR PERIODE RENSTRA OPD	REALISASI CAPAIAN RENJA OPD TAHUN 2024	PRAKIRAAN CAPAIAN TARGET RENJA OPD TAHUN 2025	CAPAIAN KINERJA DAN KERANGKA PENDANAAN						KELOMPOK SASARAN	PRAKIRAAN MAJU RENCANA TAHUN 2027		PERANGKAT DAERAH PENANGGUNG JAWAB
							TARGET 2026	PAGU INDIKATIF (Rp)	LOKASI	SUMBER DANA	PRIORITAS			TARGET	PAGU INDIKATIF (Rp)	
											NASIONAL	DAERAH				
1	2	3	4	5	6	7	8	9	10	11	12	13	14	15	16	17
			Jumlah Paket Bahan Logistik Kantor yang Disediakan				2 Paket	6.945.253,00	Kab. Bengkulu Selatan, Seginim, Pasar Baru	DANA ALOKASI UMUM (DAU)	-	2. Pengembangan Infrastruktur yang Tangguh dan Berkelanjutan serta Perluasan Konektivitas untuk Pemerataan Pengembangan Infrastruktur Berkualitas dan Berkeadilan Berwawasan Lingkungan	-		6.000.000,00	KELURAHAN PASAR BARU
	7.01.01.2.06.0005	Penyediaan Barang Cetakan dan Penggandaan														
			Jumlah Paket Barang Cetakan dan Penggandaan yang Disediakan				2 Paket	752.800,00	Kab. Bengkulu Selatan, Seginim, Pasar Baru	DANA ALOKASI UMUM (DAU)	-	2. Pengembangan Infrastruktur yang Tangguh dan Berkelanjutan serta Perluasan Konektivitas untuk Pemerataan Pengembangan Infrastruktur Berkualitas dan Berkeadilan Berwawasan Lingkungan	-		800.000,00	KELURAHAN PASAR BARU
	7.01.01.2.06.0006	Penyediaan Bahan Bacaan dan Peraturan Perundang-undangan														

NO	KODE	URUSAN / BIDANG URUSAN / PROGRAM / OUTCOME / KEGIATAN / SUB KEGIATAN	INDIKATOR PROGRAM / KEGIATAN / SUB KEGIATAN	TARGET AKHIR PERIODE RENSTRA OPD	REALISASI CAPAIAN RENJA OPD TAHUN 2024	PRAKIRAAN CAPAIAN TARGET RENJA OPD TAHUN 2025	CAPAIAN KINERJA DAN KERANGKA PENDANAAN						KELOMPOK SASARAN	PRAKIRAAN MAJU RENCANA TAHUN 2027		PERANGKAT DAERAH PENANGGUNG JAWAB
							TARGET 2026	PAGU INDIKATIF (Rp)	LOKASI	SUMBER DANA	PRIORITAS			TARGET	PAGU INDIKATIF (Rp)	
											NASIONAL	DAERAH				
1	2	3	4	5	6	7	8	9	10	11	12	13	14	15	16	17
			Jumlah Dokumen Bahan Bacaan dan Peraturan Perundang-Undangan yang Disediakan				3 Dokumen	4.440.000,00	Kab. Bengkulu Selatan, Seginim, Pasar Baru	DANA ALOKASI UMUM (DAU)	-	2. Pengembangan Infrastruktur yang Tangguh dan Berkelanjutan serta Perluasan Konektivitas untuk Pemerataan Pengembangan Infrastruktur Berkualitas dan Berkeadilan Berwawasan Lingkungan	-		4.500.000,00	KELURAHAN PASAR BARU
	7.01.01.2.08	Penyediaan Jasa Penunjang Urusan Pemerintahan Daerah	-	-			-	3.960.000,00			-	2. Pengembangan Infrastruktur yang Tangguh dan Berkelanjutan serta Perluasan Konektivitas untuk Pemerataan Pengembangan Infrastruktur Berkualitas dan Berkeadilan Berwawasan Lingkungan	-	-	4.000.000,00	KELURAHAN PASAR BARU
	7.01.01.2.08.0002	Penyediaan Jasa Komunikasi, Sumber Daya Air dan Listrik														

NO	KODE	URUSAN / BIDANG URUSAN / PROGRAM / OUTCOME / KEGIATAN / SUB KEGIATAN	INDIKATOR PROGRAM / KEGIATAN / SUB KEGIATAN	TARGET AKHIR PERIODE RENSTRA OPD	REALISASI CAPAIAN RENJA OPD TAHUN 2024	PRAKIRAAN CAPAIAN TARGET RENJA OPD TAHUN 2025	CAPAIAN KINERJA DAN KERANGKA PENDANAAN						KELOMPOK SASARAN	PRAKIRAAN MAJU RENCANA TAHUN 2027		PERANGKAT DAERAH PENANGGUNG JAWAB
							TARGET 2026	PAGU INDIKATIF (Rp)	LOKASI	SUMBER DANA	PRIORITAS			TARGET	PAGU INDIKATIF (Rp)	
											NASIONAL	DAERAH				
1	2	3	4	5	6	7	8	9	10	11	12	13	14	15	16	17
			Jumlah Laporan Penyediaan Jasa Komunikasi, Sumber Daya Air dan Listrik yang Disediakan				1 Laporan	3.960.000,00	Kab. Bengkulu Selatan, Seginim, Pasar Baru	DANA ALOKASI UMUM (DAU)	-	2. Pengembangan Infrastruktur yang Tangguh dan Berkelanjutan serta Perluasan Konektivitas untuk Pemerataan Pengembangan Infrastruktur Berkualitas dan Berkeadilan Berwawasan Lingkungan	-		4.000.000,00	KELURAHAN PASAR BARU
	7.01.01.2.09	Pemeliharaan Barang Milik Daerah Penunjang Urusan Pemerintahan Daerah	-	-			-	1.460.000,00			-	4. Inovasi dan Tata Kelola Pemerintahan Transformasi Tata Kelola Pemerintahan dan Birokrasi Berbasis Teknologi Informasi	-	-	1.500.000,00	KELURAHAN PASAR BARU
	7.01.01.2.09.0006	Pemeliharaan Peralatan dan Mesin Lainnya														
			Jumlah Peralatan dan Mesin Lainnya yang Dipelihara				6 Unit	1.460.000,00	Kab. Bengkulu Selatan, Seginim, Pasar Baru	DANA ALOKASI UMUM (DAU)	-	4. Inovasi dan Tata Kelola Pemerintahan Transformasi Tata Kelola Pemerintahan dan Birokrasi Berbasis Teknologi Informasi	-		1.500.000,00	KELURAHAN PASAR BARU
2.	**7.01.03**	**PROGRAM PEMBERDAYAAN MASYARAKAT DESA DAN KELURAHAN**	**-**	**-**			**-**	**200.000.000,00**						**-**	**200.000.500,00**	

NO	KODE	URUSAN / BIDANG URUSAN / PROGRAM / OUTCOME / KEGIATAN / SUB KEGIATAN	INDIKATOR PROGRAM / KEGIATAN / SUB KEGIATAN	TARGET AKHIR PERIODE RENSTRA OPD	REALISASI CAPAIAN RENJA OPD TAHUN 2024	PRAKIRAAN CAPAIAN TARGET RENJA OPD TAHUN 2025	CAPAIAN KINERJA DAN KERANGKA PENDANAAN						KELOMPOK SASARAN	PRAKIRAAN MAJU RENCANA TAHUN 2027		PERANGKAT DAERAH PENANGGUNG JAWAB
							TARGET 2026	PAGU INDIKATIF (Rp)	LOKASI	SUMBER DANA	PRIORITAS			TARGET	PAGU INDIKATIF (Rp)	
											NASIONAL	DAERAH				
1	2	3	4	5	6	7	8	9	10	11	12	13	14	15	16	17
	7.01.03.2.02	Kegiatan Pemberdayaan Kelurahan	-	-			-	200.000.000,00			-	1. Percepatan Pengentasan Kemiskinan dan Peningkatan Kualitas SDM yang Berdaya Saing Pengembangan Infrastruktur Berkualitas dan Berkeadilan Berwawasan Lingkungan	-	-	200.000.500,00	KELURAHAN PASAR BARU
	7.01.03.2.02.0003	Pemberdayaan Masyarakat di Kelurahan														
			Jumlah Pokmas dan Ormas yang Melaksanakan Pemberdayaan Masyarakat di Kelurahan				2 Pokmas / Ormas	200.000.000,00	Kab. Bengkulu Selatan, Seginim, Pasar Baru	DANA ALOKASI UMUM (DAU)	-	1. Percepatan Pengentasan Kemiskinan dan Peningkatan Kualitas SDM yang Berdaya Saing Pengembangan Infrastruktur Berkualitas dan Berkeadilan Berwawasan Lingkungan	-		200.000.500,00	KELURAHAN PASAR BARU
		KECAMATAN PINO						**2.705.684.830,00**							**2.730.186.830,00**	
	7	**UNSUR KEWILAYAHAN**						**2.686.644.830,00**							**2.712.186.830,00**	
	7.01	**KECAMATAN**						**2.686.644.830,00**							**2.712.186.830,00**	
1.	**7.01.01**	**PROGRAM PENUNJANG URUSAN PEMERINTAHAN DAERAH KABUPATEN/KOTA**	**-**	**-**			**-**	**2.618.000.830,00**						**-**	**2.629.186.830,00**	
	7.01.01.2.02	Administrasi Keuangan Perangkat Daerah	-	-			-	2.434.200.830,00			-	4. Inovasi dan Tata Kelola Pemerintahan Pembangunan Manusia dan Pengentasan Kemiskinan	-	-	2.476.186.830,00	KECAMATAN PINO

NO	KODE	URUSAN / BIDANG URUSAN / PROGRAM / OUTCOME / KEGIATAN / SUB KEGIATAN	INDIKATOR PROGRAM / KEGIATAN / SUB KEGIATAN	TARGET AKHIR PERIODE RENSTRA OPD	REALISASI CAPAIAN RENJA OPD TAHUN 2024	PRAKIRAAN CAPAIAN TARGET RENJA OPD TAHUN 2025	CAPAIAN KINERJA DAN KERANGKA PENDANAAN						KELOMPOK SASARAN	PRAKIRAAN MAJU RENCANA TAHUN 2027		PERANGKAT DAERAH PENANGGUNG JAWAB
							TARGET 2026	PAGU INDIKATIF (Rp)	LOKASI	SUMBER DANA	PRIORITAS			TARGET	PAGU INDIKATIF (Rp)	
											NASIONAL	DAERAH				
1	2	3	4	5	6	7	8	9	10	11	12	13	14	15	16	17
	7.01.01.2.02.0001	Penyediaan Gaji dan Tunjangan ASN														
			Jumlah Orang yang Menerima Gaji dan Tunjangan ASN				12 Orang/bulan	2.373.360.830,00	Kab. Bengkulu Selatan, Pino, Semua Kel/Desa	DANA ALOKASI UMUM (DAU)	-	4. Inovasi dan Tata Kelola Pemerintahan Pembangunan Manusia dan Pengentasan Kemiskinan	-		2.386.186.830,00	KECAMATAN PINO
	7.01.01.2.02.0002	Penyediaan Administrasi Pelaksanaan Tugas ASN														
			Jumlah Dokumen Hasil Penyediaan Administrasi Pelaksanaan Tugas ASN				1 Dokumen	60.840.000,00	Kab. Bengkulu Selatan, Pino, Semua Kel/Desa	DANA ALOKASI UMUM (DAU)	-	4. Inovasi dan Tata Kelola Pemerintahan Pembangunan Manusia dan Pengentasan Kemiskinan	-		90.000.000,00	KECAMATAN PINO
	7.01.01.2.06	Administrasi Umum Perangkat Daerah	-	-			-	152.908.000,00			-	4. Inovasi dan Tata Kelola Pemerintahan Pembangunan Manusia dan Pengentasan Kemiskinan	-	-	115.000.000,00	KECAMATAN PINO
	7.01.01.2.06.0004	Penyediaan Bahan Logistik Kantor														
			Jumlah Paket Bahan Logistik Kantor yang Disediakan				1 Paket	110.620.000,00	Kab. Bengkulu Selatan, Pino, Semua Kel/Desa	DANA ALOKASI UMUM (DAU)	-	4. Inovasi dan Tata Kelola Pemerintahan Pembangunan Manusia dan Pengentasan Kemiskinan	-		80.000.000,00	KECAMATAN PINO
	7.01.01.2.06.0006	Penyediaan Bahan Bacaan dan Peraturan Perundang-undangan														
			Jumlah Dokumen Bahan Bacaan dan Peraturan Perundang-Undangan yang Disediakan				1 Dokumen	7.680.000,00	Kab. Bengkulu Selatan, Pino, Semua Kel/Desa	DANA ALOKASI UMUM (DAU)	-	4. Inovasi dan Tata Kelola Pemerintahan Pembangunan Manusia dan Pengentasan Kemiskinan	-		15.000.000,00	KECAMATAN PINO
	7.01.01.2.06.0009	Penyelenggaraan Rapat Koordinasi dan Konsultasi SKPD														

NO	KODE	URUSAN / BIDANG URUSAN / PROGRAM / OUTCOME / KEGIATAN / SUB KEGIATAN	INDIKATOR PROGRAM / KEGIATAN / SUB KEGIATAN	TARGET AKHIR PERIODE RENSTRA OPD	REALISASI CAPAIAN RENJA OPD TAHUN 2024	PRAKIRAAN CAPAIAN TARGET RENJA OPD TAHUN 2025	CAPAIAN KINERJA DAN KERANGKA PENDANAAN						KELOMPOK SASARAN	PRAKIRAAN MAJU RENCANA TAHUN 2027		PERANGKAT DAERAH PENANGGUNG JAWAB
							TARGET 2026	PAGU INDIKATIF (Rp)	LOKASI	SUMBER DANA	PRIORITAS			TARGET	PAGU INDIKATIF (Rp)	
											NASIONAL	DAERAH				
1	2	3	4	5	6	7	8	9	10	11	12	13	14	15	16	17
			Jumlah Laporan Penyelenggaraan Rapat Koordinasi dan Konsultasi SKPD				1 Laporan	34.608.000,00	Kab. Bengkulu Selatan, Pino, Semua Kel/Desa	DANA ALOKASI UMUM (DAU)	-	4. Inovasi dan Tata Kelola Pemerintahan Pembangunan Manusia dan Pengentasan Kemiskinan	-		20.000.000,00	KECAMATAN PINO
	7.01.01.2.08	Penyediaan Jasa Penunjang Urusan Pemerintahan Daerah	-	-			-	8.392.000,00			-	4. Inovasi dan Tata Kelola Pemerintahan Pembangunan Manusia dan Pengentasan Kemiskinan	-	-	8.000.000,00	KECAMATAN PINO
	7.01.01.2.08.0002	Penyediaan Jasa Komunikasi, Sumber Daya Air dan Listrik														
			Jumlah Laporan Penyediaan Jasa Komunikasi, Sumber Daya Air dan Listrik yang Disediakan				12 Laporan	8.392.000,00	Kab. Bengkulu Selatan, Pino, Semua Kel/Desa	DANA ALOKASI UMUM (DAU)	-	4. Inovasi dan Tata Kelola Pemerintahan Pembangunan Manusia dan Pengentasan Kemiskinan	-		8.000.000,00	KECAMATAN PINO
	7.01.01.2.09	Pemeliharaan Barang Milik Daerah Penunjang Urusan Pemerintahan Daerah	-	-			-	22.500.000,00			-	4. Inovasi dan Tata Kelola Pemerintahan Pembangunan Manusia dan Pengentasan Kemiskinan	-	-	30.000.000,00	KECAMATAN PINO
	7.01.01.2.09.0002	Penyediaan Jasa Pemeliharaan, Biaya Pemeliharaan, Pajak dan Perizinan Kendaraan Dinas Operasional atau Lapangan														
			Jumlah Kendaraan Dinas Operasional atau Lapangan yang Dipelihara dan dibayarkan Pajak dan Perizinannya				12 Unit	22.500.000,00	Kab. Bengkulu Selatan, Pino, Semua Kel/Desa	DANA ALOKASI UMUM (DAU)	-	4. Inovasi dan Tata Kelola Pemerintahan Pembangunan Manusia dan Pengentasan Kemiskinan	-		30.000.000,00	KECAMATAN PINO
2.	**7.01.02**	**PROGRAM PENYELENGGARAAN PEMERINTAHAN DAN PELAYANAN PUBLIK**	**-**	**-**			**-**	**12.000.000,00**						**-**	**17.000.000,00**	

NO	KODE	URUSAN / BIDANG URUSAN / PROGRAM / OUTCOME / KEGIATAN / SUB KEGIATAN	INDIKATOR PROGRAM / KEGIATAN / SUB KEGIATAN	TARGET AKHIR PERIODE RENSTRA OPD	REALISASI CAPAIAN RENJA OPD TAHUN 2024	PRAKIRAAN CAPAIAN TARGET RENJA OPD TAHUN 2025	CAPAIAN KINERJA DAN KERANGKA PENDANAAN						KELOMPOK SASARAN	PRAKIRAAN MAJU RENCANA TAHUN 2027		PERANGKAT DAERAH PENANGGUNG JAWAB
							TARGET 2026	PAGU INDIKATIF (Rp)	LOKASI	SUMBER DANA	PRIORITAS			TARGET	PAGU INDIKATIF (Rp)	
											NASIONAL	DAERAH				
1	2	3	4	5	6	7	8	9	10	11	12	13	14	15	16	17
	7.01.02.2.01	Koordinasi Penyelenggaraan Kegiatan Pemerintahan di Tingkat Kecamatan	-	-			-	12.000.000,00			Memantapkan sistem pertahanan keamanan negara dan mendorong kemandirian bangsa melalui swa sembada pangan, energi, air, ekonomi kreatif, ekonomi hijau, dan ekonomi biru	4. Inovasi dan Tata Kelola Pemerintahan Pembangunan Manusia dan Pengentasan Kemiskinan	seluruh kecamatan	-	17.000.000,00	KECAMATAN PINO
	7.01.02.2.01.0002	Peningkatan Efektifitas Kegiatan Pemerintahan di Tingkat Kecamatan														
			Jumlah Dokumen Peningkatan Efektifitas Kegiatan Pemerintahan di Tingkat Kecamatan				1 Dokumen	12.000.000,00	Kab. Bengkulu Selatan, Pino, Semua Kel/Desa	DANA ALOKASI UMUM (DAU)	Memantapkan sistem pertahanan keamanan negara dan mendorong kemandirian bangsa melalui swa sembada pangan, energi, air, ekonomi kreatif, ekonomi hijau, dan ekonomi biru	4. Inovasi dan Tata Kelola Pemerintahan Pembangunan Manusia dan Pengentasan Kemiskinan	seluruh kecamatan		17.000.000,00	KECAMATAN PINO
3.	**7.01.03**	**PROGRAM PEMBERDAYAAN MASYARAKAT DESA DAN KELURAHAN**	**-**	**-**			**-**	**23.344.000,00**						**-**	**31.000.000,00**	
	7.01.03.2.01	Koordinasi Kegiatan Pemberdayaan Desa	-	-			-	23.344.000,00			-	4. Inovasi dan Tata Kelola Pemerintahan Pembangunan Manusia dan Pengentasan Kemiskinan	-	-	31.000.000,00	KECAMATAN PINO
	7.01.03.2.01.0001	Peningkatan Partisipasi Masyarakat dalam Forum Musyawarah Perencanaan Pembangunan di Desa														

NO	KODE	URUSAN / BIDANG URUSAN / PROGRAM / OUTCOME / KEGIATAN / SUB KEGIATAN	INDIKATOR PROGRAM / KEGIATAN / SUB KEGIATAN	TARGET AKHIR PERIODE RENSTRA OPD	REALISASI CAPAIAN RENJA OPD TAHUN 2024	PRAKIRAAN CAPAIAN TARGET RENJA OPD TAHUN 2025	CAPAIAN KINERJA DAN KERANGKA PENDANAAN						KELOMPOK SASARAN	PRAKIRAAN MAJU RENCANA TAHUN 2027		PERANGKAT DAERAH PENANGGUNG JAWAB
							TARGET 2026	PAGU INDIKATIF (Rp)	LOKASI	SUMBER DANA	PRIORITAS			TARGET	PAGU INDIKATIF (Rp)	
											NASIONAL	DAERAH				
1	2	3	4	5	6	7	8	9	10	11	12	13	14	15	16	17
			Jumlah Lembaga Kemasyarakatan yang Berpartisipasi dalam Forum Musyawarah Perencanaan Pembangunan di Desa				1 Lembaga Kemasyarakatan	12.444.000,00	Kab. Bengkulu Selatan, Pino, Semua Kel/Desa	DANA ALOKASI UMUM (DAU)	-	4. Inovasi dan Tata Kelola Pemerintahan Pembangunan Manusia dan Pengentasan Kemiskinan	-		16.000.000,00	KECAMATAN PINO
	7.01.03.2.01.0003	Peningkatan Efektifitas Kegiatan Pemberdayaan Masyarakat di Wilayah Kecamatan														
			Jumlah Laporan Peningkatan Efektivitas Kegiatan Pemberdayaan Masyarakat di Wilayah Kecamatan				12 Laporan	10.900.000,00	Kab. Bengkulu Selatan, Pino, Semua Kel/Desa	DANA ALOKASI UMUM (DAU)	-	4. Inovasi dan Tata Kelola Pemerintahan Pembangunan Manusia dan Pengentasan Kemiskinan	-		15.000.000,00	KECAMATAN PINO
4.	**7.01.05**	**PROGRAM PENYELENGGARAAN URUSAN PEMERINTAHAN UMUM**	**-**	**-**			**-**	**17.000.000,00**						**-**	**15.000.000,00**	
	7.01.05.2.01	Penyelenggaraan Urusan Pemerintahan Umum Sesuai Penugasan Kepala Daerah	-	-			-	17.000.000,00			-	4. Inovasi dan Tata Kelola Pemerintahan Pembangunan Manusia dan Pengentasan Kemiskinan	-	-	15.000.000,00	KECAMATAN PINO
	7.01.05.2.01.0001	Pembinaan Wawasan Kebangsaan dan Ketahanan Nasional dalam rangka Memantapkan Pengamalan Pancasila, Pelaksanaan Undang-Undang Dasar Negara Republik Indonesia Tahun 1945, Pelestarian Bhinneka Tunggal Ika serta Pemertahanan dan Pemeliharaan Keutuhan Negara Kesatuan Republik Indonesia														
			Jumlah Orang yang Mengikuti Pembinaan Wawasan Kebangsaan dan Ketahanan Nasional dalam rangka Memantapkan Pengamalan Pancasila, Pelaksanaan Undang-Undang Dasar Negara Republik Indonesia Tahun 1945, Pelestarian Bhinneka Tunggal Ika serta Pemertahanan dan Pemeliharaan Keutuhan Negara Kesatuan Republik Indonesia				1 Orang	17.000.000,00	Kab. Bengkulu Selatan, Pino, Semua Kel/Desa	DANA ALOKASI UMUM (DAU)	-	4. Inovasi dan Tata Kelola Pemerintahan Pembangunan Manusia dan Pengentasan Kemiskinan	-		15.000.000,00	KECAMATAN PINO
5.	**7.01.06**	**PROGRAM PEMBINAAN DAN PENGAWASAN PEMERINTAHAN DESA**	**-**	**-**			**-**	**16.300.000,00**						**-**	**20.000.000,00**	

NO	KODE	URUSAN / BIDANG URUSAN / PROGRAM / OUTCOME / KEGIATAN / SUB KEGIATAN	INDIKATOR PROGRAM / KEGIATAN / SUB KEGIATAN	TARGET AKHIR PERIODE RENSTRA OPD	REALISASI CAPAIAN RENJA OPD TAHUN 2024	PRAKIRAAN CAPAIAN TARGET RENJA OPD TAHUN 2025	CAPAIAN KINERJA DAN KERANGKA PENDANAAN						KELOMPOK SASARAN	PRAKIRAAN MAJU RENCANA TAHUN 2027		PERANGKAT DAERAH PENANGGUNG JAWAB
							TARGET 2026	PAGU INDIKATIF (Rp)	LOKASI	SUMBER DANA	PRIORITAS			TARGET	PAGU INDIKATIF (Rp)	
											NASIONAL	DAERAH				
1	2	3	4	5	6	7	8	9	10	11	12	13	14	15	16	17
	7.01.06.2.01	Fasilitasi, Rekomendasi dan Koordinasi Pembinaan dan Pengawasan Pemerintahan Desa	-	-			-	16.300.000,00			-	4. Inovasi dan Tata Kelola Pemerintahan Pembangunan Manusia dan Pengentasan Kemiskinan	-	-	20.000.000,00	KECAMATAN PINO
	7.01.06.2.01.0011	Fasilitasi Penyelenggaraan Ketenteraman dan Ketertiban Umum														
			Jumlah Dokumen Fasilitasi dalam rangka Penyelenggaraan Ketenteraman dan Ketertiban Umum				1 Dokumen	16.300.000,00	Kab. Bengkulu Selatan, Pino, Semua Kel/Desa	DANA ALOKASI UMUM (DAU)	-	4. Inovasi dan Tata Kelola Pemerintahan Pembangunan Manusia dan Pengentasan Kemiskinan	-		20.000.000,00	KECAMATAN PINO
	X	**NON URUSAN**						**19.040.000,00**							**18.000.000,00**	
	X.XX	**URUSAN PEMERINTAHAN BIDANG XX**						**19.040.000,00**							**18.000.000,00**	
1.	**X.XX.01**	**PROGRAM PENUNJANG URUSAN PEMERINTAHAN DAERAH KABUPATEN/KOTA**	**-**	**-**			**-**	**19.040.000,00**						**-**	**18.000.000,00**	
	X.XX.01.2.06	Administrasi Umum Perangkat Daerah	-	-			-	19.040.000,00			-	4. Inovasi dan Tata Kelola Pemerintahan Pembangunan Manusia dan Pengentasan Kemiskinan	-	-	18.000.000,00	KECAMATAN PINO
	X.XX.01.2.06.0005	Penyediaan Barang Cetakan dan Penggandaan														
			Jumlah Paket Barang Cetakan dan Penggandaan yang Disediakan				12 Paket	19.040.000,00	Kab. Bengkulu Selatan, Pino, Semua Kel/Desa	DANA ALOKASI UMUM (DAU)	-	4. Inovasi dan Tata Kelola Pemerintahan Pembangunan Manusia dan Pengentasan Kemiskinan	-		18.000.000,00	KECAMATAN PINO
		KELURAHAN MASAT						**273.642.000,00**							**273.642.000,00**	
	7	**UNSUR KEWILAYAHAN**						**273.642.000,00**							**273.642.000,00**	
	7.01	**KECAMATAN**						**273.642.000,00**							**273.642.000,00**	

NO	KODE	URUSAN / BIDANG URUSAN / PROGRAM / OUTCOME / KEGIATAN / SUB KEGIATAN	INDIKATOR PROGRAM / KEGIATAN / SUB KEGIATAN	TARGET AKHIR PERIODE RENSTRA OPD	REALISASI CAPAIAN RENJA OPD TAHUN 2024	PRAKIRAAN CAPAIAN TARGET RENJA OPD TAHUN 2025	CAPAIAN KINERJA DAN KERANGKA PENDANAAN						KELOMPOK SASARAN	PRAKIRAAN MAJU RENCANA TAHUN 2027		PERANGKAT DAERAH PENANGGUNG JAWAB
							TARGET 2026	PAGU INDIKATIF (Rp)	LOKASI	SUMBER DANA	PRIORITAS			TARGET	PAGU INDIKATIF (Rp)	
											NASIONAL	DAERAH				
1	2	3	4	5	6	7	8	9	10	11	12	13	14	15	16	17
1.	**7.01.01**	**PROGRAM PENUNJANG URUSAN PEMERINTAHAN DAERAH KABUPATEN/KOTA**	**-**	**-**			**-**	**73.642.000,00**						**-**	**73.642.000,00**	
	7.01.01.2.02	Administrasi Keuangan Perangkat Daerah	-	-			-	60.000.000,00			-	4. Inovasi dan Tata Kelola Pemerintahan Pembangunan Manusia dan Pengentasan Kemiskinan	-	-	60.000.000,00	KELURAHAN MASAT
	7.01.01.2.02.0002	Penyediaan Administrasi Pelaksanaan Tugas ASN														
			Jumlah Dokumen Hasil Penyediaan Administrasi Pelaksanaan Tugas ASN				12 Dokumen	60.000.000,00	Kab. Bengkulu Selatan, Pino, Masat	DANA ALOKASI UMUM (DAU)	-	4. Inovasi dan Tata Kelola Pemerintahan Pembangunan Manusia dan Pengentasan Kemiskinan	-		60.000.000,00	KELURAHAN MASAT
	7.01.01.2.06	Administrasi Umum Perangkat Daerah	-	-			-	10.657.000,00			-	4. Inovasi dan Tata Kelola Pemerintahan Pembangunan Manusia dan Pengentasan Kemiskinan	-	-	10.657.000,00	KELURAHAN MASAT
	7.01.01.2.06.0004	Penyediaan Bahan Logistik Kantor														
			Jumlah Paket Bahan Logistik Kantor yang Disediakan				12 Paket	10.657.000,00	Kab. Bengkulu Selatan, Pino, Masat	DANA ALOKASI UMUM (DAU)	-	4. Inovasi dan Tata Kelola Pemerintahan Pembangunan Manusia dan Pengentasan Kemiskinan	-		10.657.000,00	KELURAHAN MASAT
	7.01.01.2.09	Pemeliharaan Barang Milik Daerah Penunjang Urusan Pemerintahan Daerah	-	-			-	2.985.000,00			-	4. Inovasi dan Tata Kelola Pemerintahan Pembangunan Manusia dan Pengentasan Kemiskinan	-	-	2.985.000,00	KELURAHAN MASAT
	7.01.01.2.09.0002	Penyediaan Jasa Pemeliharaan, Biaya Pemeliharaan, Pajak dan Perizinan Kendaraan Dinas Operasional atau Lapangan														

NO	KODE	URUSAN / BIDANG URUSAN / PROGRAM / OUTCOME / KEGIATAN / SUB KEGIATAN	INDIKATOR PROGRAM / KEGIATAN / SUB KEGIATAN	TARGET AKHIR PERIODE RENSTRA OPD	REALISASI CAPAIAN RENJA OPD TAHUN 2024	PRAKIRAAN CAPAIAN TARGET RENJA OPD TAHUN 2025	CAPAIAN KINERJA DAN KERANGKA PENDANAAN						KELOMPOK SASARAN	PRAKIRAAN MAJU RENCANA TAHUN 2027		PERANGKAT DAERAH PENANGGUNG JAWAB
							TARGET 2026	PAGU INDIKATIF (Rp)	LOKASI	SUMBER DANA	PRIORITAS			TARGET	PAGU INDIKATIF (Rp)	
											NASIONAL	DAERAH				
1	2	3	4	5	6	7	8	9	10	11	12	13	14	15	16	17
			Jumlah Kendaraan Dinas Operasional atau Lapangan yang Dipelihara dan dibayarkan Pajak dan Perizinannya				4 Unit	2.985.000,00	Kab. Bengkulu Selatan, Pino, Masat	DANA ALOKASI UMUM (DAU)	-	4. Inovasi dan Tata Kelola Pemerintahan Pembangunan Manusia dan Pengentasan Kemiskinan	-		2.985.000,00	KELURAHAN MASAT
2.	**7.01.03**	**PROGRAM PEMBERDAYAAN MASYARAKAT DESA DAN KELURAHAN**	**-**	**-**			**-**	**200.000.000,00**						**-**	**200.000.000,00**	
	7.01.03.2.02	Kegiatan Pemberdayaan Kelurahan	-	-			-	200.000.000,00			-	4. Inovasi dan Tata Kelola Pemerintahan Pembangunan Manusia dan Pengentasan Kemiskinan	-	-	200.000.000,00	KELURAHAN MASAT
	7.01.03.2.02.0002	Pembangunan Sarana dan Prasarana Kelurahan														
			Jumlah Sarana dan Prasarana Kelurahan yang Terbangun				0 Unit	175.000.000,00	-	DAU TAMBAHAN DUKUNGAN PENDANAAN KELURAHAN	-	4. Inovasi dan Tata Kelola Pemerintahan Pembangunan Manusia dan Pengentasan Kemiskinan	-		175.000.000,00	KELURAHAN MASAT
	7.01.03.2.02.0003	Pemberdayaan Masyarakat di Kelurahan														
			Jumlah Pokmas dan Ormas yang Melaksanakan Pemberdayaan Masyarakat di Kelurahan				1 Pokmas / Ormas	25.000.000,00	Kab. Bengkulu Selatan, Pino, Masat	DANA ALOKASI UMUM (DAU)	-	3. Penguatan Ketahanan dan Transformasi Ekonomi Pembangunan Manusia dan Pengentasan Kemiskinan	-		25.000.000,00	KELURAHAN MASAT
		KECAMATAN ULU MANNA						**1.889.043.103,00**							**1.908.257.791,00**	
	7	**UNSUR KEWILAYAHAN**						**1.889.043.103,00**							**1.908.257.791,00**	
	7.01	**KECAMATAN**						**1.889.043.103,00**							**1.908.257.791,00**	
1.	**7.01.01**	**PROGRAM PENUNJANG URUSAN PEMERINTAHAN DAERAH KABUPATEN/KOTA**	**-**	**-**			**-**	**1.813.173.103,00**						**-**	**1.832.757.791,00**	

NO	KODE	URUSAN / BIDANG URUSAN / PROGRAM / OUTCOME / KEGIATAN / SUB KEGIATAN	INDIKATOR PROGRAM / KEGIATAN / SUB KEGIATAN	TARGET AKHIR PERIODE RENSTRA OPD	REALISASI CAPAIAN RENJA OPD TAHUN 2024	PRAKIRAAN CAPAIAN TARGET RENJA OPD TAHUN 2025	CAPAIAN KINERJA DAN KERANGKA PENDANAAN						KELOMPOK SASARAN	PRAKIRAAN MAJU RENCANA TAHUN 2027		PERANGKAT DAERAH PENANGGUNG JAWAB
							TARGET 2026	PAGU INDIKATIF (Rp)	LOKASI	SUMBER DANA	PRIORITAS			TARGET	PAGU INDIKATIF (Rp)	
											NASIONAL	DAERAH				
1	2	3	4	5	6	7	8	9	10	11	12	13	14	15	16	17
	7.01.01.2.01	Perencanaan, Penganggaran, dan Evaluasi Kinerja Perangkat Daerah	-	-			-	8.086.000,00			-	4. Inovasi dan Tata Kelola Pemerintahan Transformasi Tata Kelola Pemerintahan dan Birokrasi Berbasis Teknologi Informasi	-	-	9.500.000,00	KECAMATAN ULU MANNA
	7.01.01.2.01.0001	Penyusunan Dokumen Perencanaan Perangkat Daerah														
			Jumlah Dokumen Perencanaan Perangkat Daerah				3 Dokumen	4.640.000,00	Kab. Bengkulu Selatan, Ulu Manna, Semua Kel/Desa	DANA ALOKASI UMUM (DAU)	-	4. Inovasi dan Tata Kelola Pemerintahan Transformasi Tata Kelola Pemerintahan dan Birokrasi Berbasis Teknologi Informasi	-		5.000.000,00	KECAMATAN ULU MANNA
	7.01.01.2.01.0006	Koordinasi dan Penyusunan Laporan Capaian Kinerja dan Ikhtisar Realisasi Kinerja SKPD														
			Jumlah Laporan Capaian Kinerja dan Ikhtisar Realisasi Kinerja SKPD dan Laporan Hasil Koordinasi Penyusunan Laporan Capaian Kinerja dan Ikhtisar Realisasi Kinerja SKPD				3 Laporan	1.446.000,00	Kab. Bengkulu Selatan, Ulu Manna, Semua Kel/Desa	DANA ALOKASI UMUM (DAU)	-	4. Inovasi dan Tata Kelola Pemerintahan Transformasi Tata Kelola Pemerintahan dan Birokrasi Berbasis Teknologi Informasi	-		2.000.000,00	KECAMATAN ULU MANNA
	7.01.01.2.01.0007	Evaluasi Kinerja Perangkat Daerah														
			Jumlah Laporan Evaluasi Kinerja Perangkat Daerah				3 Laporan	2.000.000,00	Kab. Bengkulu Selatan, Ulu Manna, Semua Kel/Desa	DANA ALOKASI UMUM (DAU)	-	4. Inovasi dan Tata Kelola Pemerintahan Transformasi Tata Kelola Pemerintahan dan Birokrasi Berbasis Teknologi Informasi	-		2.500.000,00	KECAMATAN ULU MANNA

NO	KODE	URUSAN / BIDANG URUSAN / PROGRAM / OUTCOME / KEGIATAN / SUB KEGIATAN	INDIKATOR PROGRAM / KEGIATAN / SUB KEGIATAN	TARGET AKHIR PERIODE RENSTRA OPD	REALISASI CAPAIAN RENJA OPD TAHUN 2024	PRAKIRAAN CAPAIAN TARGET RENJA OPD TAHUN 2025	CAPAIAN KINERJA DAN KERANGKA PENDANAAN						KELOMPOK SASARAN	PRAKIRAAN MAJU RENCANA TAHUN 2027		PERANGKAT DAERAH PENANGGUNG JAWAB
							TARGET 2026	PAGU INDIKATIF (Rp)	LOKASI	SUMBER DANA	PRIORITAS			TARGET	PAGU INDIKATIF (Rp)	
											NASIONAL	DAERAH				
1	2	3	4	5	6	7	8	9	10	11	12	13	14	15	16	17
	7.01.01.2.02	Administrasi Keuangan Perangkat Daerah	-	-			-	1.576.127.791,00			-	4. Inovasi dan Tata Kelola Pemerintahan Pembangunan Manusia dan Pengentasan Kemiskinan	-	-	1.647.107.791,00	KECAMATAN ULU MANNA
	7.01.01.2.02.0001	Penyediaan Gaji dan Tunjangan ASN														
			Jumlah Orang yang Menerima Gaji dan Tunjangan ASN				20 Orang/bulan	1.551.287.791,00	Kab. Bengkulu Selatan, Ulu Manna, Semua Kel/Desa	DANA ALOKASI UMUM (DAU)	-	4. Inovasi dan Tata Kelola Pemerintahan Pembangunan Manusia dan Pengentasan Kemiskinan	-		1.561.287.791,00	KECAMATAN ULU MANNA
	7.01.01.2.02.0002	Penyediaan Administrasi Pelaksanaan Tugas ASN														
			Jumlah Dokumen Hasil Penyediaan Administrasi Pelaksanaan Tugas ASN				1 Dokumen	24.840.000,00	Kab. Bengkulu Selatan, Ulu Manna, Semua Kel/Desa	DANA ALOKASI UMUM (DAU)	-	4. Inovasi dan Tata Kelola Pemerintahan Pembangunan Manusia dan Pengentasan Kemiskinan	-		85.820.000,00	KECAMATAN ULU MANNA
	7.01.01.2.05	Administrasi Kepegawaian Perangkat Daerah	-	-			-	5.000.000,00			-	4. Inovasi dan Tata Kelola Pemerintahan Pembangunan Manusia dan Pengentasan Kemiskinan	-	-	5.500.000,00	KECAMATAN ULU MANNA
	7.01.01.2.05.0009	Pendidikan dan Pelatihan Pegawai Berdasarkan Tugas dan Fungsi														
			Jumlah Pegawai Berdasarkan Tugas dan Fungsi yang Mengikuti Pendidikan dan Pelatihan				2 Orang	5.000.000,00	Kab. Bengkulu Selatan, Ulu Manna, Semua Kel/Desa	DANA ALOKASI UMUM (DAU)	-	4. Inovasi dan Tata Kelola Pemerintahan Pembangunan Manusia dan Pengentasan Kemiskinan	-		5.500.000,00	KECAMATAN ULU MANNA

NO	KODE	URUSAN / BIDANG URUSAN / PROGRAM / OUTCOME / KEGIATAN / SUB KEGIATAN	INDIKATOR PROGRAM / KEGIATAN / SUB KEGIATAN	TARGET AKHIR PERIODE RENSTRA OPD	REALISASI CAPAIAN RENJA OPD TAHUN 2024	PRAKIRAAN CAPAIAN TARGET RENJA OPD TAHUN 2025	CAPAIAN KINERJA DAN KERANGKA PENDANAAN						KELOMPOK SASARAN	PRAKIRAAN MAJU RENCANA TAHUN 2027		PERANGKAT DAERAH PENANGGUNG JAWAB
							TARGET 2026	PAGU INDIKATIF (Rp)	LOKASI	SUMBER DANA	PRIORITAS			TARGET	PAGU INDIKATIF (Rp)	
											NASIONAL	DAERAH				
1	2	3	4	5	6	7	8	9	10	11	12	13	14	15	16	17
	7.01.01.2.06	Administrasi Umum Perangkat Daerah	-	-			-	144.106.000,00			-	4. Inovasi dan Tata Kelola Pemerintahan Pengembangan Infrastruktur Berkualitas dan Berkeadilan Berwawasan Lingkungan	-	-	92.800.000,00	KECAMATAN ULU MANNA
	7.01.01.2.06.0001	Penyediaan Komponen Instalasi Listrik/Penerangan Bangunan Kantor														
			Jumlah Paket Komponen Instalasi Listrik/Penerangan Bangunan Kantor yang Disediakan				1 Paket	1.455.000,00	Kab. Bengkulu Selatan, Ulu Manna, Semua Kel/Desa	DANA ALOKASI UMUM (DAU)	-	4. Inovasi dan Tata Kelola Pemerintahan Pengembangan Infrastruktur Berkualitas dan Berkeadilan Berwawasan Lingkungan	-		2.000.000,00	KECAMATAN ULU MANNA
	7.01.01.2.06.0004	Penyediaan Bahan Logistik Kantor														
			Jumlah Paket Bahan Logistik Kantor yang Disediakan				1 Paket	108.131.000,00	Kab. Bengkulu Selatan, Ulu Manna, Semua Kel/Desa	DANA ALOKASI UMUM (DAU)	-	4. Inovasi dan Tata Kelola Pemerintahan Transformasi Tata Kelola Pemerintahan dan Birokrasi Berbasis Teknologi Informasi	-		54.000.000,00	KECAMATAN ULU MANNA
	7.01.01.2.06.0005	Penyediaan Barang Cetakan dan Penggandaan														
			Jumlah Paket Barang Cetakan dan Penggandaan yang Disediakan				10 Paket	4.000.000,00	Kab. Bengkulu Selatan, Ulu Manna, Semua Kel/Desa	DANA ALOKASI UMUM (DAU)	-	4. Inovasi dan Tata Kelola Pemerintahan Transformasi Tata Kelola Pemerintahan dan Birokrasi Berbasis Teknologi Informasi	-		3.700.000,00	KECAMATAN ULU MANNA
	7.01.01.2.06.0006	Penyediaan Bahan Bacaan dan Peraturan Perundang-undangan														

NO	KODE	URUSAN / BIDANG URUSAN / PROGRAM / OUTCOME / KEGIATAN / SUB KEGIATAN	INDIKATOR PROGRAM / KEGIATAN / SUB KEGIATAN	TARGET AKHIR PERIODE RENSTRA OPD	REALISASI CAPAIAN RENJA OPD TAHUN 2024	PRAKIRAAN CAPAIAN TARGET RENJA OPD TAHUN 2025	CAPAIAN KINERJA DAN KERANGKA PENDANAAN						KELOMPOK SASARAN	PRAKIRAAN MAJU RENCANA TAHUN 2027		PERANGKAT DAERAH PENANGGUNG JAWAB
							TARGET 2026	PAGU INDIKATIF (Rp)	LOKASI	SUMBER DANA	PRIORITAS			TARGET	PAGU INDIKATIF (Rp)	
											NASIONAL	DAERAH				
1	2	3	4	5	6	7	8	9	10	11	12	13	14	15	16	17
			Jumlah Dokumen Bahan Bacaan dan Peraturan Perundang-Undangan yang Disediakan				3 Dokumen	5.000.000,00	Kab. Bengkulu Selatan, Ulu Manna, Semua Kel/Desa	DANA ALOKASI UMUM (DAU)	-	4. Inovasi dan Tata Kelola Pemerintahan Pembangunan Manusia dan Pengentasan Kemiskinan	-		3.100.000,00	KECAMATAN ULU MANNA
	7.01.01.2.06.0008	Fasilitasi Kunjungan Tamu														
			Jumlah Laporan Fasilitasi Kunjungan Tamu				1 Laporan	0,00	Kab. Bengkulu Selatan, Ulu Manna, Semua Kel/Desa	DANA ALOKASI UMUM (DAU)	-	4. Inovasi dan Tata Kelola Pemerintahan Pembangunan Manusia dan Pengentasan Kemiskinan	-		3.000.000,00	KECAMATAN ULU MANNA
	7.01.01.2.06.0009	Penyelenggaraan Rapat Koordinasi dan Konsultasi SKPD														
			Jumlah Laporan Penyelenggaraan Rapat Koordinasi dan Konsultasi SKPD				4 Laporan	25.520.000,00	Kab. Bengkulu Selatan, Ulu Manna, Semua Kel/Desa	DANA ALOKASI UMUM (DAU)	-	4. Inovasi dan Tata Kelola Pemerintahan Pembangunan Manusia dan Pengentasan Kemiskinan	-		27.000.000,00	KECAMATAN ULU MANNA
	7.01.01.2.07	Pengadaan Barang Milik Daerah Penunjang Urusan Pemerintah Daerah	-	-			-	23.310.000,00			-	4. Inovasi dan Tata Kelola Pemerintahan Pengembangan Infrastruktur Berkualitas dan Berkeadilan Berwawasan Lingkungan	-	-	10.500.000,00	KECAMATAN ULU MANNA
	7.01.01.2.07.0010	Pengadaan Sarana dan Prasarana Gedung Kantor atau Bangunan Lainnya														
			Jumlah Unit Sarana dan Prasarana Gedung Kantor atau Bangunan Lainnya yang Disediakan				4 Unit	23.310.000,00	Kab. Bengkulu Selatan, Ulu Manna, Semua Kel/Desa	DANA ALOKASI UMUM (DAU)	-	4. Inovasi dan Tata Kelola Pemerintahan Pengembangan Infrastruktur Berkualitas dan Berkeadilan Berwawasan Lingkungan	-		10.500.000,00	KECAMATAN ULU MANNA

NO	KODE	URUSAN / BIDANG URUSAN / PROGRAM / OUTCOME / KEGIATAN / SUB KEGIATAN	INDIKATOR PROGRAM / KEGIATAN / SUB KEGIATAN	TARGET AKHIR PERIODE RENSTRA OPD	REALISASI CAPAIAN RENJA OPD TAHUN 2024	PRAKIRAAN CAPAIAN TARGET RENJA OPD TAHUN 2025	CAPAIAN KINERJA DAN KERANGKA PENDANAAN						KELOMPOK SASARAN	PRAKIRAAN MAJU RENCANA TAHUN 2027		PERANGKAT DAERAH PENANGGUNG JAWAB
							TARGET 2026	PAGU INDIKATIF (Rp)	LOKASI	SUMBER DANA	PRIORITAS			TARGET	PAGU INDIKATIF (Rp)	
											NASIONAL	DAERAH				
1	2	3	4	5	6	7	8	9	10	11	12	13	14	15	16	17
	7.01.01.2.08	Penyediaan Jasa Penunjang Urusan Pemerintahan Daerah	-	-			-	13.893.312,00			-	4. Inovasi dan Tata Kelola Pemerintahan Pengembangan Infrastruktur Berkualitas dan Berkeadilan Berwawasan Lingkungan	-	-	14.300.000,00	KECAMATAN ULU MANNA
	7.01.01.2.08.0002	Penyediaan Jasa Komunikasi, Sumber Daya Air dan Listrik														
			Jumlah Laporan Penyediaan Jasa Komunikasi, Sumber Daya Air dan Listrik yang Disediakan				1 Laporan	13.893.312,00	Kab. Bengkulu Selatan, Ulu Manna, Semua Kel/Desa	DANA ALOKASI UMUM (DAU)	-	4. Inovasi dan Tata Kelola Pemerintahan Pengembangan Infrastruktur Berkualitas dan Berkeadilan Berwawasan Lingkungan	-		14.300.000,00	KECAMATAN ULU MANNA
	7.01.01.2.09	Pemeliharaan Barang Milik Daerah Penunjang Urusan Pemerintahan Daerah	-	-			-	42.650.000,00			-	4. Inovasi dan Tata Kelola Pemerintahan Pengembangan Infrastruktur Berkualitas dan Berkeadilan Berwawasan Lingkungan	-	-	53.050.000,00	KECAMATAN ULU MANNA
	7.01.01.2.09.0001	Penyediaan Jasa Pemeliharaan, Biaya Pemeliharaan, dan Pajak Kendaraan Perorangan Dinas atau Kendaraan Dinas Jabatan														
			Jumlah Kendaraan Perorangan Dinas atau Kendaraan Dinas Jabatan yang Dipelihara dan dibayarkan Pajaknya				3 Unit	36.810.000,00	Kab. Bengkulu Selatan, Ulu Manna, Semua Kel/Desa	DANA ALOKASI UMUM (DAU)	-	4. Inovasi dan Tata Kelola Pemerintahan Pengembangan Infrastruktur Berkualitas dan Berkeadilan Berwawasan Lingkungan	-		45.000.000,00	KECAMATAN ULU MANNA
	7.01.01.2.09.0006	Pemeliharaan Peralatan dan Mesin Lainnya														

NO	KODE	URUSAN / BIDANG URUSAN / PROGRAM / OUTCOME / KEGIATAN / SUB KEGIATAN	INDIKATOR PROGRAM / KEGIATAN / SUB KEGIATAN	TARGET AKHIR PERIODE RENSTRA OPD	REALISASI CAPAIAN RENJA OPD TAHUN 2024	PRAKIRAAN CAPAIAN TARGET RENJA OPD TAHUN 2025	CAPAIAN KINERJA DAN KERANGKA PENDANAAN						KELOMPOK SASARAN	PRAKIRAAN MAJU RENCANA TAHUN 2027		PERANGKAT DAERAH PENANGGUNG JAWAB
							TARGET 2026	PAGU INDIKATIF (Rp)	LOKASI	SUMBER DANA	PRIORITAS			TARGET	PAGU INDIKATIF (Rp)	
											NASIONAL	DAERAH				
1	2	3	4	5	6	7	8	9	10	11	12	13	14	15	16	17
			Jumlah Peralatan dan Mesin Lainnya yang Dipelihara				10 Unit	5.840.000,00	Kab. Bengkulu Selatan, Ulu Manna, Semua Kel/Desa	DANA ALOKASI UMUM (DAU)	-	4. Inovasi dan Tata Kelola Pemerintahan Pengembangan Infrastruktur Berkualitas dan Berkeadilan Berwawasan Lingkungan	-		8.050.000,00	KECAMATAN ULU MANNA
2.	**7.01.02**	**PROGRAM PENYELENGGARAAN PEMERINTAHAN DAN PELAYANAN PUBLIK**	***meningkatnya penyelenggaraan pemerintahan dan pelaksanaan publik***	**-**			**1 tahun**	**13.880.000,00**						**-**	**15.000.000,00**	
	7.01.02.2.01	Koordinasi Penyelenggaraan Kegiatan Pemerintahan di Tingkat Kecamatan	*jumlah dokumen peningkatan efektifitas kegiatan pemerintahan di tingkat kecamatan*	-			1 Dokumen	3.998.000,00			Membangun dari desa dan dari bawah untuk pertumbuhan ekonomi, pemerataan ekonomi dan pemberantasan kemiskinan.	4. Inovasi dan Tata Kelola Pemerintahan Transformasi Tata Kelola Pemerintahan dan Birokrasi Berbasis Teknologi Informasi	Masyarakat di wilayah kecamatan	-	4.500.000,00	KECAMATAN ULU MANNA
	7.01.02.2.01.0002	Peningkatan Efektifitas Kegiatan Pemerintahan di Tingkat Kecamatan														
			Jumlah Dokumen Peningkatan Efektifitas Kegiatan Pemerintahan di Tingkat Kecamatan				1 Dokumen	3.998.000,00	Kab. Bengkulu Selatan, Ulu Manna, Semua Kel/Desa	DANA ALOKASI UMUM (DAU)	Membangun dari desa dan dari bawah untuk pertumbuhan ekonomi, pemerataan ekonomi dan pemberantasan kemiskinan.	4. Inovasi dan Tata Kelola Pemerintahan Transformasi Tata Kelola Pemerintahan dan Birokrasi Berbasis Teknologi Informasi	Masyarakat di wilayah kecamatan		4.500.000,00	KECAMATAN ULU MANNA
	7.01.02.2.02	Penyelenggaraan Urusan Pemerintahan yang Tidak Dilaksanakan oleh Unit Kerja Perangkat Daerah yang Ada di Kecamatan	-	-			-	9.882.000,00			-	3. Penguatan Ketahanan dan Transformasi Ekonomi Pembangunan Manusia dan Pengentasan Kemiskinan	-	-	10.500.000,00	KECAMATAN ULU MANNA
	7.01.02.2.02.0003	Peningkatan Efektifitas Pelaksanaan Pelayanan kepada Masyarakat di Wilayah Kecamatan														

NO	KODE	URUSAN / BIDANG URUSAN / PROGRAM / OUTCOME / KEGIATAN / SUB KEGIATAN	INDIKATOR PROGRAM / KEGIATAN / SUB KEGIATAN	TARGET AKHIR PERIODE RENSTRA OPD	REALISASI CAPAIAN RENJA OPD TAHUN 2024	PRAKIRAAN CAPAIAN TARGET RENJA OPD TAHUN 2025	CAPAIAN KINERJA DAN KERANGKA PENDANAAN						KELOMPOK SASARAN	PRAKIRAAN MAJU RENCANA TAHUN 2027		PERANGKAT DAERAH PENANGGUNG JAWAB
							TARGET 2026	PAGU INDIKATIF (Rp)	LOKASI	SUMBER DANA	PRIORITAS			TARGET	PAGU INDIKATIF (Rp)	
											NASIONAL	DAERAH				
1	2	3	4	5	6	7	8	9	10	11	12	13	14	15	16	17
			Jumlah Laporan Peningkatan Efektifitas Pelaksanaan Pelayanan kepada Masyarakat di Wilayah Kecamatan				1 Laporan	9.882.000,00	Kab. Bengkulu Selatan, Ulu Manna, Semua Kel/Desa	DANA ALOKASI UMUM (DAU)	-	3. Penguatan Ketahanan dan Transformasi Ekonomi Pembangunan Manusia dan Pengentasan Kemiskinan	-		10.500.000,00	KECAMATAN ULU MANNA
3.	**7.01.03**	**PROGRAM PEMBERDAYAAN MASYARAKAT DESA DAN KELURAHAN**	**-**	**-**			**-**	**27.050.000,00**						**-**	**28.500.000,00**	
	7.01.03.2.01	Koordinasi Kegiatan Pemberdayaan Desa	-	-			-	17.010.000,00			-	4. Inovasi dan Tata Kelola Pemerintahan Pembangunan Manusia dan Pengentasan Kemiskinan	-	-	18.000.000,00	KECAMATAN ULU MANNA
	7.01.03.2.01.0001	Peningkatan Partisipasi Masyarakat dalam Forum Musyawarah Perencanaan Pembangunan di Desa														
			Jumlah Lembaga Kemasyarakatan yang Berpartisipasi dalam Forum Musyawarah Perencanaan Pembangunan di Desa				10 Lembaga Kemasyarakatan	10.950.000,00	Kab. Bengkulu Selatan, Ulu Manna, Semua Kel/Desa	DANA ALOKASI UMUM (DAU)	-	4. Inovasi dan Tata Kelola Pemerintahan Pembangunan Manusia dan Pengentasan Kemiskinan	-		11.500.000,00	KECAMATAN ULU MANNA
	7.01.03.2.01.0003	Peningkatan Efektifitas Kegiatan Pemberdayaan Masyarakat di Wilayah Kecamatan														
			Jumlah Laporan Peningkatan Efektivitas Kegiatan Pemberdayaan Masyarakat di Wilayah Kecamatan				1 Laporan	6.060.000,00	Kab. Bengkulu Selatan, Ulu Manna, Semua Kel/Desa	DANA ALOKASI UMUM (DAU)	-	4. Inovasi dan Tata Kelola Pemerintahan Pembangunan Manusia dan Pengentasan Kemiskinan	-		6.500.000,00	KECAMATAN ULU MANNA
	7.01.03.2.03	Pemberdayaan Lembaga Kemasyarakatan Tingkat Kecamatan	-	-			-	10.040.000,00			-	4. Inovasi dan Tata Kelola Pemerintahan Pembangunan Manusia dan Pengentasan Kemiskinan	-	-	10.500.000,00	KECAMATAN ULU MANNA

NO	KODE	URUSAN / BIDANG URUSAN / PROGRAM / OUTCOME / KEGIATAN / SUB KEGIATAN	INDIKATOR PROGRAM / KEGIATAN / SUB KEGIATAN	TARGET AKHIR PERIODE RENSTRA OPD	REALISASI CAPAIAN RENJA OPD TAHUN 2024	PRAKIRAAN CAPAIAN TARGET RENJA OPD TAHUN 2025	CAPAIAN KINERJA DAN KERANGKA PENDANAAN						KELOMPOK SASARAN	PRAKIRAAN MAJU RENCANA TAHUN 2027		PERANGKAT DAERAH PENANGGUNG JAWAB
							TARGET 2026	PAGU INDIKATIF (Rp)	LOKASI	SUMBER DANA	PRIORITAS			TARGET	PAGU INDIKATIF (Rp)	
											NASIONAL	DAERAH				
1	2	3	4	5	6	7	8	9	10	11	12	13	14	15	16	17
	7.01.03.2.03.0004	Fasilitasi Pengembangan Usaha Ekonomi Masyarakat														
			Jumlah Laporan Fasilitasi Pengembangan Usaha Ekonomi Masyarakat				1 Laporan	10.040.000,00	Kab. Bengkulu Selatan, Ulu Manna, Semua Kel/Desa	DANA ALOKASI UMUM (DAU)	-	4. Inovasi dan Tata Kelola Pemerintahan Pembangunan Manusia dan Pengentasan Kemiskinan	-		10.500.000,00	KECAMATAN ULU MANNA
4.	**7.01.05**	**PROGRAM PENYELENGGARAAN URUSAN PEMERINTAHAN UMUM**	**-**	**-**			**-**	**13.500.000,00**						**-**	**9.500.000,00**	
	7.01.05.2.01	Penyelenggaraan Urusan Pemerintahan Umum Sesuai Penugasan Kepala Daerah	-	-			-	13.500.000,00			-	4. Inovasi dan Tata Kelola Pemerintahan Pembangunan Manusia dan Pengentasan Kemiskinan	-	-	9.500.000,00	KECAMATAN ULU MANNA
	7.01.05.2.01.0001	Pembinaan Wawasan Kebangsaan dan Ketahanan Nasional dalam rangka Memantapkan Pengamalan Pancasila, Pelaksanaan Undang-Undang Dasar Negara Republik Indonesia Tahun 1945, Pelestarian Bhinneka Tunggal Ika serta Pemertahanan dan Pemeliharaan Keutuhan Negara Kesatuan Republik Indonesia														
			Jumlah Orang yang Mengikuti Pembinaan Wawasan Kebangsaan dan Ketahanan Nasional dalam rangka Memantapkan Pengamalan Pancasila, Pelaksanaan Undang-Undang Dasar Negara Republik Indonesia Tahun 1945, Pelestarian Bhinneka Tunggal Ika serta Pemertahanan dan Pemeliharaan Keutuhan Negara Kesatuan Republik Indonesia				100 Orang	13.500.000,00	Kab. Bengkulu Selatan, Ulu Manna, Semua Kel/Desa	DANA ALOKASI UMUM (DAU)	-	4. Inovasi dan Tata Kelola Pemerintahan Pembangunan Manusia dan Pengentasan Kemiskinan	-		9.500.000,00	KECAMATAN ULU MANNA
5.	**7.01.06**	**PROGRAM PEMBINAAN DAN PENGAWASAN PEMERINTAHAN DESA**	**-**	**-**			**-**	**21.440.000,00**						**-**	**22.500.000,00**	
	7.01.06.2.01	Fasilitasi, Rekomendasi dan Koordinasi Pembinaan dan Pengawasan Pemerintahan Desa	-	-			-	21.440.000,00			Membangun dari desa dan dari bawah untuk pertumbuhan ekonomi, pemerataan ekonomi dan pemberantasan kemiskinan.	4. Inovasi dan Tata Kelola Pemerintahan Pembangunan Manusia dan Pengentasan Kemiskinan	Masyarakat di wilayah kecamatan	-	22.500.000,00	KECAMATAN ULU MANNA

NO	KODE	URUSAN / BIDANG URUSAN / PROGRAM / OUTCOME / KEGIATAN / SUB KEGIATAN	INDIKATOR PROGRAM / KEGIATAN / SUB KEGIATAN	TARGET AKHIR PERIODE RENSTRA OPD	REALISASI CAPAIAN RENJA OPD TAHUN 2024	PRAKIRAAN CAPAIAN TARGET RENJA OPD TAHUN 2025	CAPAIAN KINERJA DAN KERANGKA PENDANAAN						KELOMPOK SASARAN	PRAKIRAAN MAJU RENCANA TAHUN 2027		PERANGKAT DAERAH PENANGGUNG JAWAB
							TARGET 2026	PAGU INDIKATIF (Rp)	LOKASI	SUMBER DANA	PRIORITAS			TARGET	PAGU INDIKATIF (Rp)	
											NASIONAL	DAERAH				
1	2	3	4	5	6	7	8	9	10	11	12	13	14	15	16	17
	7.01.06.2.01.0003	Fasilitasi Pengelolaan Keuangan Desa dan Pendayagunaan Aset Desa														
			Jumlah Dokumen yang Difasilitasi dalam rangka Pengelolaan Keuangan Desa dan Pendayagunaan Aset Desa				2 Dokumen	3.000.000,00	Kab. Bengkulu Selatan, Ulu Manna, Semua Kel/Desa	DANA ALOKASI UMUM (DAU)	Membangun dari desa dan dari bawah untuk pertumbuhan ekonomi, pemerataan ekonomi dan pemberantasan kemiskinan.	4. Inovasi dan Tata Kelola Pemerintahan Pembangunan Manusia dan Pengentasan Kemiskinan	Masyarakat di wilayah kecamatan		3.500.000,00	KECAMATAN ULU MANNA
	7.01.06.2.01.0011	Fasilitasi Penyelenggaraan Ketenteraman dan Ketertiban Umum														
			Jumlah Dokumen Fasilitasi dalam rangka Penyelenggaraan Ketenteraman dan Ketertiban Umum				2 Dokumen	16.640.000,00	Kab. Bengkulu Selatan, Ulu Manna, Semua Kel/Desa	DANA ALOKASI UMUM (DAU)	Membangun dari desa dan dari bawah untuk pertumbuhan ekonomi, pemerataan ekonomi dan pemberantasan kemiskinan.	4. Inovasi dan Tata Kelola Pemerintahan Pembangunan Manusia dan Pengentasan Kemiskinan	Masyarakat di wilayah kecamatan		16.500.000,00	KECAMATAN ULU MANNA
	7.01.06.2.01.0013	Fasilitasi Penyusunan Perencanaan Pembangunan Partisipatif														
			Jumlah Dokumen Fasilitasi dalam rangka Perencanaan Pembangunan Partisipatif				1 Dokumen	1.800.000,00	Kab. Bengkulu Selatan, Ulu Manna, Semua Kel/Desa	DANA ALOKASI UMUM (DAU)	Membangun dari desa dan dari bawah untuk pertumbuhan ekonomi, pemerataan ekonomi dan pemberantasan kemiskinan.	4. Inovasi dan Tata Kelola Pemerintahan Pembangunan Manusia dan Pengentasan Kemiskinan	Masyarakat di wilayah kecamatan		2.500.000,00	KECAMATAN ULU MANNA
		KECAMATAN PINO RAYA						**2.546.290.618,00**							**2.765.139.018,00**	
	7	**UNSUR KEWILAYAHAN**						**2.546.290.618,00**							**2.765.139.018,00**	
	7.01	**KECAMATAN**						**2.546.290.618,00**							**2.765.139.018,00**	
1.	**7.01.01**	**PROGRAM PENUNJANG URUSAN PEMERINTAHAN DAERAH KABUPATEN/KOTA**	**-**	**-**			**-**	**2.459.073.218,00**						**-**	**2.653.139.018,00**	

NO	KODE	URUSAN / BIDANG URUSAN / PROGRAM / OUTCOME / KEGIATAN / SUB KEGIATAN	INDIKATOR PROGRAM / KEGIATAN / SUB KEGIATAN	TARGET AKHIR PERIODE RENSTRA OPD	REALISASI CAPAIAN RENJA OPD TAHUN 2024	PRAKIRAAN CAPAIAN TARGET RENJA OPD TAHUN 2025	CAPAIAN KINERJA DAN KERANGKA PENDANAAN						KELOMPOK SASARAN	PRAKIRAAN MAJU RENCANA TAHUN 2027		PERANGKAT DAERAH PENANGGUNG JAWAB
							TARGET 2026	PAGU INDIKATIF (Rp)	LOKASI	SUMBER DANA	PRIORITAS			TARGET	PAGU INDIKATIF (Rp)	
											NASIONAL	DAERAH				
1	2	3	4	5	6	7	8	9	10	11	12	13	14	15	16	17
	7.01.01.2.01	Perencanaan, Penganggaran, dan Evaluasi Kinerja Perangkat Daerah	-	-			-	11.052.000,00			-	4. Inovasi dan Tata Kelola Pemerintahan Transformasi Tata Kelola Pemerintahan dan Birokrasi Berbasis Teknologi Informasi	-	-	30.000.000,00	KECAMATAN PINO RAYA
	7.01.01.2.01.0001	Penyusunan Dokumen Perencanaan Perangkat Daerah														
			Jumlah Dokumen Perencanaan Perangkat Daerah				3 Dokumen	3.628.000,00	Kab. Bengkulu Selatan, Pino Raya, Semua Kel/Desa	DANA ALOKASI UMUM (DAU)	-	4. Inovasi dan Tata Kelola Pemerintahan Transformasi Tata Kelola Pemerintahan dan Birokrasi Berbasis Teknologi Informasi	-		10.000.000,00	KECAMATAN PINO RAYA
	7.01.01.2.01.0006	Koordinasi dan Penyusunan Laporan Capaian Kinerja dan Ikhtisar Realisasi Kinerja SKPD														
			Jumlah Laporan Capaian Kinerja dan Ikhtisar Realisasi Kinerja SKPD dan Laporan Hasil Koordinasi Penyusunan Laporan Capaian Kinerja dan Ikhtisar Realisasi Kinerja SKPD				2 Laporan	3.974.000,00	Kab. Bengkulu Selatan, Pino Raya, Semua Kel/Desa	DANA ALOKASI UMUM (DAU)	-	4. Inovasi dan Tata Kelola Pemerintahan Transformasi Tata Kelola Pemerintahan dan Birokrasi Berbasis Teknologi Informasi	-		10.000.000,00	KECAMATAN PINO RAYA
	7.01.01.2.01.0007	Evaluasi Kinerja Perangkat Daerah														
			Jumlah Laporan Evaluasi Kinerja Perangkat Daerah				2 Laporan	3.450.000,00	Kab. Bengkulu Selatan, Pino Raya, Semua Kel/Desa	DANA ALOKASI UMUM (DAU)	-	4. Inovasi dan Tata Kelola Pemerintahan Transformasi Tata Kelola Pemerintahan dan Birokrasi Berbasis Teknologi Informasi	-		10.000.000,00	KECAMATAN PINO RAYA

NO	KODE	URUSAN / BIDANG URUSAN / PROGRAM / OUTCOME / KEGIATAN / SUB KEGIATAN	INDIKATOR PROGRAM / KEGIATAN / SUB KEGIATAN	TARGET AKHIR PERIODE RENSTRA OPD	REALISASI CAPAIAN RENJA OPD TAHUN 2024	PRAKIRAAN CAPAIAN TARGET RENJA OPD TAHUN 2025	CAPAIAN KINERJA DAN KERANGKA PENDANAAN						KELOMPOK SASARAN	PRAKIRAAN MAJU RENCANA TAHUN 2027		PERANGKAT DAERAH PENANGGUNG JAWAB
							TARGET 2026	PAGU INDIKATIF (Rp)	LOKASI	SUMBER DANA	PRIORITAS			TARGET	PAGU INDIKATIF (Rp)	
											NASIONAL	DAERAH				
1	2	3	4	5	6	7	8	9	10	11	12	13	14	15	16	17
	7.01.01.2.02	Administrasi Keuangan Perangkat Daerah	-	-			-	2.268.139.228,00			-	4. Inovasi dan Tata Kelola Pemerintahan Transformasi Tata Kelola Pemerintahan dan Birokrasi Berbasis Teknologi Informasi	-	-	2.280.639.018,00	KECAMATAN PINO RAYA
	7.01.01.2.02.0001	Penyediaan Gaji dan Tunjangan ASN														
			Jumlah Orang yang Menerima Gaji dan Tunjangan ASN				20 Orang/bulan	2.159.659.228,00	Kab. Bengkulu Selatan, Pino Raya, Semua Kel/Desa	DANA ALOKASI UMUM (DAU)	-	4. Inovasi dan Tata Kelola Pemerintahan Transformasi Tata Kelola Pemerintahan dan Birokrasi Berbasis Teknologi Informasi	-		2.159.659.018,00	KECAMATAN PINO RAYA
	7.01.01.2.02.0002	Penyediaan Administrasi Pelaksanaan Tugas ASN														
			Jumlah Dokumen Hasil Penyediaan Administrasi Pelaksanaan Tugas ASN				1 Dokumen	108.480.000,00	Kab. Bengkulu Selatan, Pino Raya, Semua Kel/Desa	DANA ALOKASI UMUM (DAU)	-	4. Inovasi dan Tata Kelola Pemerintahan Transformasi Tata Kelola Pemerintahan dan Birokrasi Berbasis Teknologi Informasi	-		120.980.000,00	KECAMATAN PINO RAYA
	7.01.01.2.06	Administrasi Umum Perangkat Daerah	-	-			-	116.005.490,00			-	4. Inovasi dan Tata Kelola Pemerintahan Transformasi Tata Kelola Pemerintahan dan Birokrasi Berbasis Teknologi Informasi	-	-	185.000.000,00	KECAMATAN PINO RAYA
	7.01.01.2.06.0001	Penyediaan Komponen Instalasi Listrik/Penerangan Bangunan Kantor														

NO	KODE	URUSAN / BIDANG URUSAN / PROGRAM / OUTCOME / KEGIATAN / SUB KEGIATAN	INDIKATOR PROGRAM / KEGIATAN / SUB KEGIATAN	TARGET AKHIR PERIODE RENSTRA OPD	REALISASI CAPAIAN RENJA OPD TAHUN 2024	PRAKIRAAN CAPAIAN TARGET RENJA OPD TAHUN 2025	CAPAIAN KINERJA DAN KERANGKA PENDANAAN						KELOMPOK SASARAN	PRAKIRAAN MAJU RENCANA TAHUN 2027		PERANGKAT DAERAH PENANGGUNG JAWAB
							TARGET 2026	PAGU INDIKATIF (Rp)	LOKASI	SUMBER DANA	PRIORITAS			TARGET	PAGU INDIKATIF (Rp)	
											NASIONAL	DAERAH				
1	2	3	4	5	6	7	8	9	10	11	12	13	14	15	16	17
			Jumlah Paket Komponen Instalasi Listrik/Penerangan Bangunan Kantor yang Disediakan				1 Paket	625.000,00	Kab. Bengkulu Selatan, Pino Raya, Semua Kel/Desa	DANA ALOKASI UMUM (DAU)	-	4. Inovasi dan Tata Kelola Pemerintahan Transformasi Tata Kelola Pemerintahan dan Birokrasi Berbasis Teknologi Informasi	-		2.000.000,00	KECAMATAN PINO RAYA
	7.01.01.2.06.0002	Penyediaan Peralatan dan Perlengkapan Kantor														
			Jumlah Paket Peralatan dan Perlengkapan Kantor yang Disediakan				5 Paket	19.231.000,00	Kab. Bengkulu Selatan, Pino Raya, Semua Kel/Desa	DANA ALOKASI UMUM (DAU)	-	4. Inovasi dan Tata Kelola Pemerintahan Transformasi Tata Kelola Pemerintahan dan Birokrasi Berbasis Teknologi Informasi	-		36.000.000,00	KECAMATAN PINO RAYA
	7.01.01.2.06.0004	Penyediaan Bahan Logistik Kantor														
			Jumlah Paket Bahan Logistik Kantor yang Disediakan				12 Paket	44.802.490,00	Kab. Bengkulu Selatan, Pino Raya, Semua Kel/Desa	DANA ALOKASI UMUM (DAU)	-	4. Inovasi dan Tata Kelola Pemerintahan Transformasi Tata Kelola Pemerintahan dan Birokrasi Berbasis Teknologi Informasi	-		75.000.000,00	KECAMATAN PINO RAYA
	7.01.01.2.06.0005	Penyediaan Barang Cetakan dan Penggandaan														
			Jumlah Paket Barang Cetakan dan Penggandaan yang Disediakan				12 Paket	4.464.000,00	Kab. Bengkulu Selatan, Pino Raya, Semua Kel/Desa	DANA ALOKASI UMUM (DAU)	-	4. Inovasi dan Tata Kelola Pemerintahan Transformasi Tata Kelola Pemerintahan dan Birokrasi Berbasis Teknologi Informasi	-		10.000.000,00	KECAMATAN PINO RAYA
	7.01.01.2.06.0006	Penyediaan Bahan Bacaan dan Peraturan Perundang-undangan														

NO	KODE	URUSAN / BIDANG URUSAN / PROGRAM / OUTCOME / KEGIATAN / SUB KEGIATAN	INDIKATOR PROGRAM / KEGIATAN / SUB KEGIATAN	TARGET AKHIR PERIODE RENSTRA OPD	REALISASI CAPAIAN RENJA OPD TAHUN 2024	PRAKIRAAN CAPAIAN TARGET RENJA OPD TAHUN 2025	CAPAIAN KINERJA DAN KERANGKA PENDANAAN						KELOMPOK SASARAN	PRAKIRAAN MAJU RENCANA TAHUN 2027		PERANGKAT DAERAH PENANGGUNG JAWAB
							TARGET 2026	PAGU INDIKATIF (Rp)	LOKASI	SUMBER DANA	PRIORITAS			TARGET	PAGU INDIKATIF (Rp)	
											NASIONAL	DAERAH				
1	2	3	4	5	6	7	8	9	10	11	12	13	14	15	16	17
			Jumlah Dokumen Bahan Bacaan dan Peraturan Perundang-Undangan yang Disediakan				3 Dokumen	5.760.000,00	Kab. Bengkulu Selatan, Pino Raya, Semua Kel/Desa	DANA ALOKASI UMUM (DAU)	-	4. Inovasi dan Tata Kelola Pemerintahan Transformasi Tata Kelola Pemerintahan dan Birokrasi Berbasis Teknologi Informasi	-		11.000.000,00	KECAMATAN PINO RAYA
	7.01.01.2.06.0008	Fasilitasi Kunjungan Tamu														
			Jumlah Laporan Fasilitasi Kunjungan Tamu				1 Laporan	1.463.000,00	Kab. Bengkulu Selatan, Pino Raya, Semua Kel/Desa	DANA ALOKASI UMUM (DAU)	-	4. Inovasi dan Tata Kelola Pemerintahan Transformasi Tata Kelola Pemerintahan dan Birokrasi Berbasis Teknologi Informasi	-		6.000.000,00	KECAMATAN PINO RAYA
	7.01.01.2.06.0009	Penyelenggaraan Rapat Koordinasi dan Konsultasi SKPD														
			Jumlah Laporan Penyelenggaraan Rapat Koordinasi dan Konsultasi SKPD				1 Laporan	39.660.000,00	Kab. Bengkulu Selatan, Pino Raya, Semua Kel/Desa	DANA ALOKASI UMUM (DAU)	-	4. Inovasi dan Tata Kelola Pemerintahan Transformasi Tata Kelola Pemerintahan dan Birokrasi Berbasis Teknologi Informasi	-		45.000.000,00	KECAMATAN PINO RAYA
	7.01.01.2.07	Pengadaan Barang Milik Daerah Penunjang Urusan Pemerintah Daerah	-	-			-	6.114.000,00			-	4. Inovasi dan Tata Kelola Pemerintahan Transformasi Tata Kelola Pemerintahan dan Birokrasi Berbasis Teknologi Informasi	-	-	30.000.000,00	KECAMATAN PINO RAYA
	7.01.01.2.07.0011	Pengadaan Sarana dan Prasarana Pendukung Gedung Kantor atau Bangunan Lainnya														

NO	KODE	URUSAN / BIDANG URUSAN / PROGRAM / OUTCOME / KEGIATAN / SUB KEGIATAN	INDIKATOR PROGRAM / KEGIATAN / SUB KEGIATAN	TARGET AKHIR PERIODE RENSTRA OPD	REALISASI CAPAIAN RENJA OPD TAHUN 2024	PRAKIRAAN CAPAIAN TARGET RENJA OPD TAHUN 2025	CAPAIAN KINERJA DAN KERANGKA PENDANAAN						KELOMPOK SASARAN	PRAKIRAAN MAJU RENCANA TAHUN 2027		PERANGKAT DAERAH PENANGGUNG JAWAB
							TARGET 2026	PAGU INDIKATIF (Rp)	LOKASI	SUMBER DANA	PRIORITAS			TARGET	PAGU INDIKATIF (Rp)	
											NASIONAL	DAERAH				
1	2	3	4	5	6	7	8	9	10	11	12	13	14	15	16	17
			Jumlah Unit Sarana dan Prasarana Pendukung Gedung Kantor atau Bangunan Lainnya yang Disediakan				1 Unit	6.114.000,00	Kab. Bengkulu Selatan, Pino Raya, Semua Kel/Desa	DANA ALOKASI UMUM (DAU)	-	4. Inovasi dan Tata Kelola Pemerintahan Transformasi Tata Kelola Pemerintahan dan Birokrasi Berbasis Teknologi Informasi	-		30.000.000,00	KECAMATAN PINO RAYA
	7.01.01.2.08	Penyediaan Jasa Penunjang Urusan Pemerintahan Daerah	-	-			-	12.067.500,00			-	4. Inovasi dan Tata Kelola Pemerintahan Transformasi Tata Kelola Pemerintahan dan Birokrasi Berbasis Teknologi Informasi	-	-	20.500.000,00	KECAMATAN PINO RAYA
	7.01.01.2.08.0002	Penyediaan Jasa Komunikasi, Sumber Daya Air dan Listrik														
			Jumlah Laporan Penyediaan Jasa Komunikasi, Sumber Daya Air dan Listrik yang Disediakan				1 Laporan	9.067.500,00	Kab. Bengkulu Selatan, Pino Raya, Semua Kel/Desa	DANA ALOKASI UMUM (DAU)	-	4. Inovasi dan Tata Kelola Pemerintahan Transformasi Tata Kelola Pemerintahan dan Birokrasi Berbasis Teknologi Informasi	-		9.500.000,00	KECAMATAN PINO RAYA
	7.01.01.2.08.0003	Penyediaan Jasa Peralatan dan Perlengkapan Kantor														
			Jumlah Laporan Penyediaan Jasa Peralatan dan Perlengkapan Kantor yang Disediakan				2 Laporan	3.000.000,00	Kab. Bengkulu Selatan, Pino Raya, Semua Kel/Desa	DANA ALOKASI UMUM (DAU)	-	4. Inovasi dan Tata Kelola Pemerintahan Transformasi Tata Kelola Pemerintahan dan Birokrasi Berbasis Teknologi Informasi	-		11.000.000,00	KECAMATAN PINO RAYA

NO	KODE	URUSAN / BIDANG URUSAN / PROGRAM / OUTCOME / KEGIATAN / SUB KEGIATAN	INDIKATOR PROGRAM / KEGIATAN / SUB KEGIATAN	TARGET AKHIR PERIODE RENSTRA OPD	REALISASI CAPAIAN RENJA OPD TAHUN 2024	PRAKIRAAN CAPAIAN TARGET RENJA OPD TAHUN 2025	CAPAIAN KINERJA DAN KERANGKA PENDANAAN						KELOMPOK SASARAN	PRAKIRAAN MAJU RENCANA TAHUN 2027		PERANGKAT DAERAH PENANGGUNG JAWAB
							TARGET 2026	PAGU INDIKATIF (Rp)	LOKASI	SUMBER DANA	PRIORITAS			TARGET	PAGU INDIKATIF (Rp)	
											NASIONAL	DAERAH				
1	2	3	4	5	6	7	8	9	10	11	12	13	14	15	16	17
	7.01.01.2.09	Pemeliharaan Barang Milik Daerah Penunjang Urusan Pemerintahan Daerah	-	-			-	45.695.000,00			-	4. Inovasi dan Tata Kelola Pemerintahan Transformasi Tata Kelola Pemerintahan dan Birokrasi Berbasis Teknologi Informasi	-	-	107.000.000,00	KECAMATAN PINO RAYA
	7.01.01.2.09.0001	Penyediaan Jasa Pemeliharaan, Biaya Pemeliharaan, dan Pajak Kendaraan Perorangan Dinas atau Kendaraan Dinas Jabatan														
			Jumlah Kendaraan Perorangan Dinas atau Kendaraan Dinas Jabatan yang Dipelihara dan dibayarkan Pajaknya				3 Unit	36.150.000,00	Kab. Bengkulu Selatan, Pino Raya, Semua Kel/Desa	DANA ALOKASI UMUM (DAU)	-	4. Inovasi dan Tata Kelola Pemerintahan Transformasi Tata Kelola Pemerintahan dan Birokrasi Berbasis Teknologi Informasi	-		60.000.000,00	KECAMATAN PINO RAYA
	7.01.01.2.09.0006	Pemeliharaan Peralatan dan Mesin Lainnya														
			Jumlah Peralatan dan Mesin Lainnya yang Dipelihara				9 Unit	4.260.000,00	Kab. Bengkulu Selatan, Pino Raya, Semua Kel/Desa	DANA ALOKASI UMUM (DAU)	-	4. Inovasi dan Tata Kelola Pemerintahan Transformasi Tata Kelola Pemerintahan dan Birokrasi Berbasis Teknologi Informasi	-		7.000.000,00	KECAMATAN PINO RAYA
	7.01.01.2.09.0010	Pemeliharaan/Rehabilitasi Sarana dan Prasarana Gedung Kantor atau Bangunan Lainnya														
			Jumlah Sarana dan Prasarana Gedung Kantor atau Bangunan Lainnya yang Dipelihara/Direhabilitasi				1 Unit	5.285.000,00	Kab. Bengkulu Selatan, Pino Raya, Semua Kel/Desa	DANA ALOKASI UMUM (DAU)	-	4. Inovasi dan Tata Kelola Pemerintahan Transformasi Tata Kelola Pemerintahan dan Birokrasi Berbasis Teknologi Informasi	-		40.000.000,00	KECAMATAN PINO RAYA
2.	**7.01.02**	**PROGRAM PENYELENGGARAAN PEMERINTAHAN DAN PELAYANAN PUBLIK**	**-**	**-**			**-**	**14.503.600,00**						**-**	**26.000.000,00**	

NO	KODE	URUSAN / BIDANG URUSAN / PROGRAM / OUTCOME / KEGIATAN / SUB KEGIATAN	INDIKATOR PROGRAM / KEGIATAN / SUB KEGIATAN	TARGET AKHIR PERIODE RENSTRA OPD	REALISASI CAPAIAN RENJA OPD TAHUN 2024	PRAKIRAAN CAPAIAN TARGET RENJA OPD TAHUN 2025	CAPAIAN KINERJA DAN KERANGKA PENDANAAN						KELOMPOK SASARAN	PRAKIRAAN MAJU RENCANA TAHUN 2027		PERANGKAT DAERAH PENANGGUNG JAWAB
							TARGET 2026	PAGU INDIKATIF (Rp)	LOKASI	SUMBER DANA	PRIORITAS			TARGET	PAGU INDIKATIF (Rp)	
											NASIONAL	DAERAH				
1	2	3	4	5	6	7	8	9	10	11	12	13	14	15	16	17
	7.01.02.2.01	Koordinasi Penyelenggaraan Kegiatan Pemerintahan di Tingkat Kecamatan	-	-			-	10.023.000,00			-	4. Inovasi dan Tata Kelola Pemerintahan Transformasi Tata Kelola Pemerintahan dan Birokrasi Berbasis Teknologi Informasi	-	-	11.000.000,00	KECAMATAN PINO RAYA
	7.01.02.2.01.0002	Peningkatan Efektifitas Kegiatan Pemerintahan di Tingkat Kecamatan														
			Jumlah Dokumen Peningkatan Efektifitas Kegiatan Pemerintahan di Tingkat Kecamatan				1 Dokumen	10.023.000,00	Kab. Bengkulu Selatan, Pino Raya, Semua Kel/Desa	DANA ALOKASI UMUM (DAU)	-	4. Inovasi dan Tata Kelola Pemerintahan Transformasi Tata Kelola Pemerintahan dan Birokrasi Berbasis Teknologi Informasi	-		11.000.000,00	KECAMATAN PINO RAYA
	7.01.02.2.02	Penyelenggaraan Urusan Pemerintahan yang Tidak Dilaksanakan oleh Unit Kerja Perangkat Daerah yang Ada di Kecamatan	-	-			-	2.783.800,00			-	4. Inovasi dan Tata Kelola Pemerintahan Transformasi Tata Kelola Pemerintahan dan Birokrasi Berbasis Teknologi Informasi	-	-	10.000.000,00	KECAMATAN PINO RAYA
	7.01.02.2.02.0001	Perencanaan Kegiatan Pelayanan kepada Masyarakat di Kecamatan														
			Jumlah Dokumen Perencanaan Kegiatan Pelayanan kepada Masyarakat di Kecamatan				1 Dokumen	1.135.000,00	Kab. Bengkulu Selatan, Pino Raya, Semua Kel/Desa	DANA ALOKASI UMUM (DAU)	-	4. Inovasi dan Tata Kelola Pemerintahan Transformasi Tata Kelola Pemerintahan dan Birokrasi Berbasis Teknologi Informasi	-		5.000.000,00	KECAMATAN PINO RAYA
	7.01.02.2.02.0003	Peningkatan Efektifitas Pelaksanaan Pelayanan kepada Masyarakat di Wilayah Kecamatan														

NO	KODE	URUSAN / BIDANG URUSAN / PROGRAM / OUTCOME / KEGIATAN / SUB KEGIATAN	INDIKATOR PROGRAM / KEGIATAN / SUB KEGIATAN	TARGET AKHIR PERIODE RENSTRA OPD	REALISASI CAPAIAN RENJA OPD TAHUN 2024	PRAKIRAAN CAPAIAN TARGET RENJA OPD TAHUN 2025	CAPAIAN KINERJA DAN KERANGKA PENDANAAN						KELOMPOK SASARAN	PRAKIRAAN MAJU RENCANA TAHUN 2027		PERANGKAT DAERAH PENANGGUNG JAWAB
							TARGET 2026	PAGU INDIKATIF (Rp)	LOKASI	SUMBER DANA	PRIORITAS			TARGET	PAGU INDIKATIF (Rp)	
											NASIONAL	DAERAH				
1	2	3	4	5	6	7	8	9	10	11	12	13	14	15	16	17
			Jumlah Laporan Peningkatan Efektifitas Pelaksanaan Pelayanan kepada Masyarakat di Wilayah Kecamatan				1 Laporan	1.648.800,00	Kab. Bengkulu Selatan, Pino Raya, Semua Kel/Desa	DANA ALOKASI UMUM (DAU)	-	4. Inovasi dan Tata Kelola Pemerintahan Transformasi Tata Kelola Pemerintahan dan Birokrasi Berbasis Teknologi Informasi	-		5.000.000,00	KECAMATAN PINO RAYA
	7.01.02.2.03	Koordinasi Pemeliharaan Prasarana dan Sarana Pelayanan Umum	-	-			-	1.696.800,00			-	4. Inovasi dan Tata Kelola Pemerintahan Transformasi Tata Kelola Pemerintahan dan Birokrasi Berbasis Teknologi Informasi	-	-	5.000.000,00	KECAMATAN PINO RAYA
	7.01.02.2.03.0001	Koordinasi/Sinergi dengan Perangkat Daerah dan/atau Instansi Vertikal yang Terkait dalam Pemeliharaan Sarana dan Prasarana Pelayanan Umum														
			Jumlah Dokumen Koordinasi/Sinergi dengan Perangkat Daerah dan/atau Instansi Vertikal yang Terkait dalam Pemeliharaan Sarana dan Prasarana Pelayanan Umum				1 Dokumen	1.696.800,00	Kab. Bengkulu Selatan, Pino Raya, Semua Kel/Desa	DANA ALOKASI UMUM (DAU)	-	4. Inovasi dan Tata Kelola Pemerintahan Transformasi Tata Kelola Pemerintahan dan Birokrasi Berbasis Teknologi Informasi	-		5.000.000,00	KECAMATAN PINO RAYA
3.	**7.01.03**	**PROGRAM PEMBERDAYAAN MASYARAKAT DESA DAN KELURAHAN**	**-**	**-**			**-**	**47.892.000,00**						**-**	**47.500.000,00**	
	7.01.03.2.01	Koordinasi Kegiatan Pemberdayaan Desa	-	-			-	46.215.000,00			-	4. Inovasi dan Tata Kelola Pemerintahan Transformasi Tata Kelola Pemerintahan dan Birokrasi Berbasis Teknologi Informasi	-	-	44.000.000,00	KECAMATAN PINO RAYA
	7.01.03.2.01.0001	Peningkatan Partisipasi Masyarakat dalam Forum Musyawarah Perencanaan Pembangunan di Desa														

NO	KODE	URUSAN / BIDANG URUSAN / PROGRAM / OUTCOME / KEGIATAN / SUB KEGIATAN	INDIKATOR PROGRAM / KEGIATAN / SUB KEGIATAN	TARGET AKHIR PERIODE RENSTRA OPD	REALISASI CAPAIAN RENJA OPD TAHUN 2024	PRAKIRAAN CAPAIAN TARGET RENJA OPD TAHUN 2025	CAPAIAN KINERJA DAN KERANGKA PENDANAAN						KELOMPOK SASARAN	PRAKIRAAN MAJU RENCANA TAHUN 2027		PERANGKAT DAERAH PENANGGUNG JAWAB
							TARGET 2026	PAGU INDIKATIF (Rp)	LOKASI	SUMBER DANA	PRIORITAS			TARGET	PAGU INDIKATIF (Rp)	
											NASIONAL	DAERAH				
1	2	3	4	5	6	7	8	9	10	11	12	13	14	15	16	17
			Jumlah Lembaga Kemasyarakatan yang Berpartisipasi dalam Forum Musyawarah Perencanaan Pembangunan di Desa				1 Lembaga Kemasyarakatan	12.245.000,00	Kab. Bengkulu Selatan, Pino Raya, Semua Kel/Desa	DANA ALOKASI UMUM (DAU)	-	4. Inovasi dan Tata Kelola Pemerintahan Transformasi Tata Kelola Pemerintahan dan Birokrasi Berbasis Teknologi Informasi	-		14.000.000,00	KECAMATAN PINO RAYA
	7.01.03.2.01.0003	Peningkatan Efektifitas Kegiatan Pemberdayaan Masyarakat di Wilayah Kecamatan														
			Jumlah Laporan Peningkatan Efektivitas Kegiatan Pemberdayaan Masyarakat di Wilayah Kecamatan				1 Laporan	33.970.000,00	Kab. Bengkulu Selatan, Pino Raya, Semua Kel/Desa	DANA ALOKASI UMUM (DAU)	-	4. Inovasi dan Tata Kelola Pemerintahan Transformasi Tata Kelola Pemerintahan dan Birokrasi Berbasis Teknologi Informasi	-		30.000.000,00	KECAMATAN PINO RAYA
	7.01.03.2.03	Pemberdayaan Lembaga Kemasyarakatan Tingkat Kecamatan	-	-			-	1.677.000,00			-	4. Inovasi dan Tata Kelola Pemerintahan Transformasi Tata Kelola Pemerintahan dan Birokrasi Berbasis Teknologi Informasi	-	-	3.500.000,00	KECAMATAN PINO RAYA
	7.01.03.2.03.0004	Fasilitasi Pengembangan Usaha Ekonomi Masyarakat														
			Jumlah Laporan Fasilitasi Pengembangan Usaha Ekonomi Masyarakat				1 Laporan	1.677.000,00	Kab. Bengkulu Selatan, Pino Raya, Semua Kel/Desa	DANA ALOKASI UMUM (DAU)	-	4. Inovasi dan Tata Kelola Pemerintahan Transformasi Tata Kelola Pemerintahan dan Birokrasi Berbasis Teknologi Informasi	-		3.500.000,00	KECAMATAN PINO RAYA
4.	**7.01.05**	**PROGRAM PENYELENGGARAAN URUSAN PEMERINTAHAN UMUM**	**-**	**-**			**-**	**14.818.000,00**						**-**	**13.500.000,00**	

NO	KODE	URUSAN / BIDANG URUSAN / PROGRAM / OUTCOME / KEGIATAN / SUB KEGIATAN	INDIKATOR PROGRAM / KEGIATAN / SUB KEGIATAN	TARGET AKHIR PERIODE RENSTRA OPD	REALISASI CAPAIAN RENJA OPD TAHUN 2024	PRAKIRAAN CAPAIAN TARGET RENJA OPD TAHUN 2025	CAPAIAN KINERJA DAN KERANGKA PENDANAAN						KELOMPOK SASARAN	PRAKIRAAN MAJU RENCANA TAHUN 2027		PERANGKAT DAERAH PENANGGUNG JAWAB
							TARGET 2026	PAGU INDIKATIF (Rp)	LOKASI	SUMBER DANA	PRIORITAS			TARGET	PAGU INDIKATIF (Rp)	
											NASIONAL	DAERAH				
1	2	3	4	5	6	7	8	9	10	11	12	13	14	15	16	17
	7.01.05.2.01	Penyelenggaraan Urusan Pemerintahan Umum Sesuai Penugasan Kepala Daerah	-	-			-	14.818.000,00			-	4. Inovasi dan Tata Kelola Pemerintahan Transformasi Tata Kelola Pemerintahan dan Birokrasi Berbasis Teknologi Informasi	-	-	13.500.000,00	KECAMATAN PINO RAYA
	7.01.05.2.01.0001	Pembinaan Wawasan Kebangsaan dan Ketahanan Nasional dalam rangka Memantapkan Pengamalan Pancasila, Pelaksanaan Undang-Undang Dasar Negara Republik Indonesia Tahun 1945, Pelestarian Bhinneka Tunggal Ika serta Pertemahanan dan Pemeliharaan Keutuhan Negara Kesatuan Republik Indonesia														
			Jumlah Orang yang Mengikuti Pembinaan Wawasan Kebangsaan dan Ketahanan Nasional dalam rangka Memantapkan Pengamalan Pancasila, Pelaksanaan Undang-Undang Dasar Negara Republik Indonesia Tahun 1945, Pelestarian Bhinneka Tunggal Ika serta Pemertahanan dan Pemeliharaan Keutuhan Negara Kesatuan Republik Indonesia				20 Orang	14.818.000,00	Kab. Bengkulu Selatan, Pino Raya, Semua Kel/Desa	DANA ALOKASI UMUM (DAU)	-	4. Inovasi dan Tata Kelola Pemerintahan Transformasi Tata Kelola Pemerintahan dan Birokrasi Berbasis Teknologi Informasi	-		13.500.000,00	KECAMATAN PINO RAYA
5.	**7.01.06**	**PROGRAM PEMBINAAN DAN PENGAWASAN PEMERINTAHAN DESA**	**-**	**-**			**-**	**10.003.800,00**						**-**	**25.000.000,00**	
	7.01.06.2.01	Fasilitasi, Rekomendasi dan Koordinasi Pembinaan dan Pengawasan Pemerintahan Desa	-	-			-	10.003.800,00			-	4. Inovasi dan Tata Kelola Pemerintahan Transformasi Tata Kelola Pemerintahan dan Birokrasi Berbasis Teknologi Informasi	-	-	25.000.000,00	KECAMATAN PINO RAYA
	7.01.06.2.01.0001	Fasilitasi Penyusunan Peraturan Desa dan Peraturan Kepala Desa														

NO	KODE	URUSAN / BIDANG URUSAN / PROGRAM / OUTCOME / KEGIATAN / SUB KEGIATAN	INDIKATOR PROGRAM / KEGIATAN / SUB KEGIATAN	TARGET AKHIR PERIODE RENSTRA OPD	REALISASI CAPAIAN RENJA OPD TAHUN 2024	PRAKIRAAN CAPAIAN TARGET RENJA OPD TAHUN 2025	CAPAIAN KINERJA DAN KERANGKA PENDANAAN						KELOMPOK SASARAN	PRAKIRAAN MAJU RENCANA TAHUN 2027		PERANGKAT DAERAH PENANGGUNG JAWAB
							TARGET 2026	PAGU INDIKATIF (Rp)	LOKASI	SUMBER DANA	PRIORITAS			TARGET	PAGU INDIKATIF (Rp)	
											NASIONAL	DAERAH				
1	2	3	4	5	6	7	8	9	10	11	12	13	14	15	16	17
			Jumlah Dokumen yang Difasilitasi dalam rangka Penyusunan Peraturan Desa dan Peraturan Kepala Desa				1 Dokumen	2.703.000,00	Kab. Bengkulu Selatan, Pino Raya, Semua Kel/Desa	DANA ALOKASI UMUM (DAU)	-	4. Inovasi dan Tata Kelola Pemerintahan Transformasi Tata Kelola Pemerintahan dan Birokrasi Berbasis Teknologi Informasi	-		6.000.000,00	KECAMATAN PINO RAYA
	7.01.06.2.01.0002	Fasilitasi Administrasi Tata Pemerintahan Desa														
			Jumlah Dokumen yang Difasilitasi dalam rangka Administrasi Tata Pemerintahan Desa				1 Dokumen	1.234.000,00	Kab. Bengkulu Selatan, Pino Raya, Semua Kel/Desa	DANA ALOKASI UMUM (DAU)	-	4. Inovasi dan Tata Kelola Pemerintahan Transformasi Tata Kelola Pemerintahan dan Birokrasi Berbasis Teknologi Informasi	-		2.000.000,00	KECAMATAN PINO RAYA
	7.01.06.2.01.0003	Fasilitasi Pengelolaan Keuangan Desa dan Pendayagunaan Aset Desa														
			Jumlah Dokumen yang Difasilitasi dalam rangka Pengelolaan Keuangan Desa dan Pendayagunaan Aset Desa				2 Dokumen	2.560.000,00	Kab. Bengkulu Selatan, Pino Raya, Semua Kel/Desa	DANA ALOKASI UMUM (DAU)	-	4. Inovasi dan Tata Kelola Pemerintahan Transformasi Tata Kelola Pemerintahan dan Birokrasi Berbasis Teknologi Informasi	-		6.000.000,00	KECAMATAN PINO RAYA
	7.01.06.2.01.0011	Fasilitasi Penyelenggaraan Ketenteraman dan Ketertiban Umum														
			Jumlah Dokumen Fasilitasi dalam rangka Penyelenggaraan Ketenteraman dan Ketertiban Umum				1 Dokumen	2.472.800,00	Kab. Bengkulu Selatan, Pino Raya, Semua Kel/Desa	DANA ALOKASI UMUM (DAU)	-	4. Inovasi dan Tata Kelola Pemerintahan Transformasi Tata Kelola Pemerintahan dan Birokrasi Berbasis Teknologi Informasi	-		6.000.000,00	KECAMATAN PINO RAYA
	7.01.06.2.01.0013	Fasilitasi Penyusunan Perencanaan Pembangunan Partisipatif														

NO	KODE	URUSAN / BIDANG URUSAN / PROGRAM / OUTCOME / KEGIATAN / SUB KEGIATAN	INDIKATOR PROGRAM / KEGIATAN / SUB KEGIATAN	TARGET AKHIR PERIODE RENSTRA OPD	REALISASI CAPAIAN RENJA OPD TAHUN 2024	PRAKIRAAN CAPAIAN TARGET RENJA OPD TAHUN 2025	CAPAIAN KINERJA DAN KERANGKA PENDANAAN						KELOMPOK SASARAN	PRAKIRAAN MAJU RENCANA TAHUN 2027		PERANGKAT DAERAH PENANGGUNG JAWAB
							TARGET 2026	PAGU INDIKATIF (Rp)	LOKASI	SUMBER DANA	PRIORITAS			TARGET	PAGU INDIKATIF (Rp)	
											NASIONAL	DAERAH				
1	2	3	4	5	6	7	8	9	10	11	12	13	14	15	16	17
			Jumlah Dokumen Fasilitasi dalam rangka Perencanaan Pembangunan Partisipatif				1 Dokumen	1.034.000,00	Kab. Bengkulu Selatan, Pino Raya, Semua Kel/Desa	DANA ALOKASI UMUM (DAU)	-	4. Inovasi dan Tata Kelola Pemerintahan Transformasi Tata Kelola Pemerintahan dan Birokrasi Berbasis Teknologi Informasi	-		5.000.000,00	KECAMATAN PINO RAYA
		BADAN KESATUAN BANGSA DAN POLITIK						**6.415.914.478,00**							**7.344.000.000,00**	
	8	**UNSUR PEMERINTAHAN UMUM**						**3.300.000.000,00**							**3.950.000.000,00**	
	8.01	**KESATUAN BANGSA DAN POLITIK**						**3.300.000.000,00**							**3.950.000.000,00**	
1.	**8.01.02**	**PROGRAM PENGUATAN IDEOLOGI PANCASILA DAN KARAKTER KEBANGSAAN**	**-**	**-**			**-**	**1.150.000.000,00**						**-**	**1.360.000.000,00**	
	8.01.02.2.01	Perumusan Kebijakan Teknis dan Pemantapan Pelaksanaan Bidang Ideologi Pancasila dan Karakter Kebangsaan	-	-			-	1.150.000.000,00			-	1. Percepatan Pengentasan Kemiskinan dan Peningkatan Kualitas SDM yang Berdaya Saing Pembangunan Manusia dan Pengentasan Kemiskinan	-	-	1.360.000.000,00	BADAN KESATUAN BANGSA DAN POLITIK
	8.01.02.2.01.0005	Pelaksanaan Monitoring Evaluasi dan Pelaporan di Bidang Ideologi Wawasan Kebangsaan, Bela Negara, Karakter Bangsa, Pembauran Kebangsaan, Bineka Tunggal Ika dan Sejarah Kebangsaan														
			Jumlah Laporan Hasil Monitoring Evaluasi dan Pelaporan di Bidang Ideologi Wawasan Kebangsaan, Bela Negara, Karakter Bangsa, Pembauran Kebangsaan, Bineka Tunggal Ika dan Sejarah Kebangsaan				4 Laporan	90.000.000,00	Kab. Bengkulu Selatan, Semua Kecamatan, Semua Kel/Desa	DANA ALOKASI UMUM (DAU)	-	1. Percepatan Pengentasan Kemiskinan dan Peningkatan Kualitas SDM yang Berdaya Saing Pembangunan Manusia dan Pengentasan Kemiskinan	-		95.000.000,00	BADAN KESATUAN BANGSA DAN POLITIK
	8.01.02.2.01.0007	Pembinaan terhadap aktivitas kepaskibrakaan dan Purnapaskibraka														

NO	KODE	URUSAN / BIDANG URUSAN / PROGRAM / OUTCOME / KEGIATAN / SUB KEGIATAN	INDIKATOR PROGRAM / KEGIATAN / SUB KEGIATAN	TARGET AKHIR PERIODE RENSTRA OPD	REALISASI CAPAIAN RENJA OPD TAHUN 2024	PRAKIRAAN CAPAIAN TARGET RENJA OPD TAHUN 2025	CAPAIAN KINERJA DAN KERANGKA PENDANAAN						KELOMPOK SASARAN	PRAKIRAAN MAJU RENCANA TAHUN 2027		PERANGKAT DAERAH PENANGGUNG JAWAB
							TARGET 2026	PAGU INDIKATIF (Rp)	LOKASI	SUMBER DANA	PRIORITAS			TARGET	PAGU INDIKATIF (Rp)	
											NASIONAL	DAERAH				
1	2	3	4	5	6	7	8	9	10	11	12	13	14	15	16	17
			Laporan Hasil Pembinaan Aktivitas Kepaskibrakaan dan Laporan Hasil Pembinaan Purnapaskibraka				4 Dokumen	60.000.000,00	Kab. Bengkulu Selatan, Semua Kecamatan, Semua Kel/Desa	DANA ALOKASI UMUM (DAU)	-	1. Percepatan Pengentasan Kemiskinan dan Peningkatan Kualitas SDM yang Berdaya Saing Pembangunan Manusia dan Pengentasan Kemiskinan	-		65.000.000,00	BADAN KESATUAN BANGSA DAN POLITIK
	8.01.02.2.01.0008	Pembentukan Paskibraka														
			Jumlah Paskibraka				40 Orang	1.000.000.000,00	Kab. Bengkulu Selatan, Semua Kecamatan, Semua Kel/Desa	DANA ALOKASI UMUM (DAU)	-	1. Percepatan Pengentasan Kemiskinan dan Peningkatan Kualitas SDM yang Berdaya Saing Pembangunan Manusia dan Pengentasan Kemiskinan	-		1.200.000.000,00	BADAN KESATUAN BANGSA DAN POLITIK
2.	**8.01.03**	**PROGRAM PENINGKATAN PERAN PARTAI POLITIK DAN LEMBAGA PENDIDIKAN MELALUI PENDIDIKAN POLITIK DAN PENGEMBANGAN ETIKA SERTA BUDAYA POLITIK**	**-**	**-**			**-**	**1.430.000.000,00**						**-**	**1.720.000.000,00**	
	8.01.03.2.01	Perumusan Kebijakan Teknis dan Pemantapan Pelaksanaan Bidang Pendidikan Politik, Etika Budaya Politik, Peningkatan Demokrasi, Fasilitasi Kelembagaan Pemerintahan, Perwakilan dan Partai Politik, Pemilihan Umum/Pemilihan Umum Kepala Daerah, serta Pemantauan Situasi Politik	-	-			-	1.430.000.000,00			-	1. Percepatan Pengentasan Kemiskinan dan Peningkatan Kualitas SDM yang Berdaya Saing Pembangunan Manusia dan Pengentasan Kemiskinan	-	-	1.720.000.000,00	BADAN KESATUAN BANGSA DAN POLITIK
	8.01.03.2.01.0004	Pelaksanaan Koordinasi di Bidang Pendidikan Politik, Etika Budaya Politik, Peningkatan Demokrasi, Fasilitasi Kelembagaan Pemerintahan, Perwakilan dan Partai Politik, Pemilihan Umum/Pemilihan Umum Kepala Daerah, serta Pemantauan Situasi Politik di Daerah														

NO	KODE	URUSAN / BIDANG URUSAN / PROGRAM / OUTCOME / KEGIATAN / SUB KEGIATAN	INDIKATOR PROGRAM / KEGIATAN / SUB KEGIATAN	TARGET AKHIR PERIODE RENSTRA OPD	REALISASI CAPAIAN RENJA OPD TAHUN 2024	PRAKIRAAN CAPAIAN TARGET RENJA OPD TAHUN 2025	CAPAIAN KINERJA DAN KERANGKA PENDANAAN						KELOMPOK SASARAN	PRAKIRAAN MAJU RENCANA TAHUN 2027		PERANGKAT DAERAH PENANGGUNG JAWAB
							TARGET 2026	PAGU INDIKATIF (Rp)	LOKASI	SUMBER DANA	PRIORITAS			TARGET	PAGU INDIKATIF (Rp)	
											NASIONAL	DAERAH				
1	2	3	4	5	6	7	8	9	10	11	12	13	14	15	16	17
			Jumlah Orang yang Mengikuti Koordinasi di Bidang Pendidikan Politik, Etika Budaya Politik, Peningkatan Demokrasi, Fasilitasi Kelembagaan Pemerintahan, Perwakilan dan Partai Politik, Pemilihan Umum/Pemilihan Umum Kepala Daerah, serta Pemantauan Situasi Politik di Daerah				100 Orang	1.400.000.000,00	Kab. Bengkulu Selatan, Semua Kecamatan, Semua Kel/Desa	DANA ALOKASI UMUM (DAU)	-	1. Percepatan Pengentasan Kemiskinan dan Peningkatan Kualitas SDM yang Berdaya Saing Pembangunan Manusia dan Pengentasan Kemiskinan	-		1.680.000.000,00	BADAN KESATUAN BANGSA DAN POLITIK
	8.01.03.2.01.0005	Pelaksanaan Monitoring, Evaluasi dan Pelaporan di Bidang Pendidikan Politik, Etika Budaya Politik, Peningkatan Demokrasi, Fasilitasi Kelembagaan Pemerintahan, Perwakilan dan Partai Politik, Pemilihan Umum/Pemilihan Umum Kepala Daerah, serta Pemantauan Situasi Politik di Daerah														
			Jumlah Laporan Hasil Monitoring, Evaluasi dan Pelaporan di Bidang Pendidikan Politik, Etika Budaya Politik, Peningkatan Demokrasi, Fasilitasi Kelembagaan Pemerintahan, Perwakilan dan Partai Politik, Pemilihan Umum/Pemilihan Umum Kepala Daerah, serta Pemantauan Situasi Politik di Daerah				4 Laporan	30.000.000,00	Kab. Bengkulu Selatan, Semua Kecamatan, Semua Kel/Desa	DANA ALOKASI UMUM (DAU)	-	1. Percepatan Pengentasan Kemiskinan dan Peningkatan Kualitas SDM yang Berdaya Saing Pembangunan Manusia dan Pengentasan Kemiskinan	-		40.000.000,00	BADAN KESATUAN BANGSA DAN POLITIK
3.	**8.01.04**	**PROGRAM PEMBERDAYAAN DAN PENGAWASAN ORGANISASI KEMASYARAKATAN**	**-**	**-**			**-**	**150.000.000,00**						**-**	**180.000.000,00**	
	8.01.04.2.01	Perumusan Kebijakan Teknis dan Pemantapan Pelaksanaan Bidang Pemberdayaan dan Pengawasan Organisasi Kemasyarakatan	-	-			-	150.000.000,00			-	1. Percepatan Pengentasan Kemiskinan dan Peningkatan Kualitas SDM yang Berdaya Saing Pembangunan Manusia dan Pengentasan Kemiskinan	-	-	180.000.000,00	BADAN KESATUAN BANGSA DAN POLITIK
	8.01.04.2.01.0004	Pelaksanaan Koordinasi di Bidang Pendaftaran Ormas, Pemberdayaan Ormas, Evaluasi dan Mediasi Sengketa Ormas, Pengawasan Ormas dan Ormas Asing di Daerah														

NO	KODE	URUSAN / BIDANG URUSAN / PROGRAM / OUTCOME / KEGIATAN / SUB KEGIATAN	INDIKATOR PROGRAM / KEGIATAN / SUB KEGIATAN	TARGET AKHIR PERIODE RENSTRA OPD	REALISASI CAPAIAN RENJA OPD TAHUN 2024	PRAKIRAAN CAPAIAN TARGET RENJA OPD TAHUN 2025	CAPAIAN KINERJA DAN KERANGKA PENDANAAN						KELOMPOK SASARAN	PRAKIRAAN MAJU RENCANA TAHUN 2027		PERANGKAT DAERAH PENANGGUNG JAWAB
							TARGET 2026	PAGU INDIKATIF (Rp)	LOKASI	SUMBER DANA	PRIORITAS			TARGET	PAGU INDIKATIF (Rp)	
											NASIONAL	DAERAH				
1	2	3	4	5	6	7	8	9	10	11	12	13	14	15	16	17
			Jumlah Orang yang Mengikuti Koordinasi di Bidang Pendaftaran Ormas, Pemberdayaan Ormas, Evaluasi dan Mediasi Sengketa Ormas, Pengawasan Ormas dan Ormas Asing di Daerah				100 Orang	50.000.000,00	Kab. Bengkulu Selatan, Semua Kecamatan, Semua Kel/Desa	DANA ALOKASI UMUM (DAU)	-	1. Percepatan Pengentasan Kemiskinan dan Peningkatan Kualitas SDM yang Berdaya Saing Pembangunan Manusia dan Pengentasan Kemiskinan	-		60.000.000,00	BADAN KESATUAN BANGSA DAN POLITIK
	8.01.04.2.01.0005	Pelaksanaan Monitoring, Evaluasi dan Pelaporan di Bidang Pendaftaran Ormas, Pemberdayaan Ormas, Evaluasi dan Mediasi Sengketa Ormas, Pengawasan Ormas dan Ormas Asing di Daerah														
			Jumlah Laporan Hasil Monitoring, Evaluasi dan Pelaporan di Bidang Pendaftaran Ormas, Pemberdayaan Ormas, Evaluasi dan Mediasi Sengketa Ormas, Pengawasan Ormas dan Ormas Asing di Daerah				4 Laporan	100.000.000,00	Kab. Bengkulu Selatan, Semua Kecamatan, Semua Kel/Desa	DANA ALOKASI UMUM (DAU)	-	1. Percepatan Pengentasan Kemiskinan dan Peningkatan Kualitas SDM yang Berdaya Saing Pembangunan Manusia dan Pengentasan Kemiskinan	-		120.000.000,00	BADAN KESATUAN BANGSA DAN POLITIK
4.	**8.01.05**	**PROGRAM PEMBINAAN DAN PENGEMBANGAN KETAHANAN EKONOMI, SOSIAL, DAN BUDAYA**	**-**	**-**			**-**	**160.000.000,00**						**-**	**200.000.000,00**	
	8.01.05.2.01	Perumusan Kebijakan Teknis dan Pemantapan Pelaksanaan Bidang Ketahanan Ekonomi, Sosial dan Budaya	-	-			-	160.000.000,00			-	1. Percepatan Pengentasan Kemiskinan dan Peningkatan Kualitas SDM yang Berdaya Saing Pembangunan Manusia dan Pengentasan Kemiskinan	-	-	200.000.000,00	BADAN KESATUAN BANGSA DAN POLITIK
	8.01.05.2.01.0004	Pelaksanaan Koordinasi di Bidang Ketahanan Ekonomi, Sosial, Budaya dan Fasilitasi Pencegahan Penyalagunaan Narkotika, Fasilitasi Kerukunan Umat Beragama dan Penghayat Kepercayaan di Daerah														

NO	KODE	URUSAN / BIDANG URUSAN / PROGRAM / OUTCOME / KEGIATAN / SUB KEGIATAN	INDIKATOR PROGRAM / KEGIATAN / SUB KEGIATAN	TARGET AKHIR PERIODE RENSTRA OPD	REALISASI CAPAIAN RENJA OPD TAHUN 2024	PRAKIRAAN CAPAIAN TARGET RENJA OPD TAHUN 2025	CAPAIAN KINERJA DAN KERANGKA PENDANAAN						KELOMPOK SASARAN	PRAKIRAAN MAJU RENCANA TAHUN 2027		PERANGKAT DAERAH PENANGGUNG JAWAB
							TARGET 2026	PAGU INDIKATIF (Rp)	LOKASI	SUMBER DANA	PRIORITAS			TARGET	PAGU INDIKATIF (Rp)	
											NASIONAL	DAERAH				
1	2	3	4	5	6	7	8	9	10	11	12	13	14	15	16	17
			Jumlah Orang yang Mengikuti Koordinasi di Bidang Ketahanan Ekonomi, Sosial, Budaya dan Fasilitasi Pencegahan Penyalagunaan Narkotika, Fasilitasi Kerukunan Umat Beragama dan Penghayat Kepercayaan di Daerah				100 Orang	50.000.000,00	Kab. Bengkulu Selatan, Semua Kecamatan, Semua Kel/Desa	DANA ALOKASI UMUM (DAU)	-	1. Percepatan Pengentasan Kemiskinan dan Peningkatan Kualitas SDM yang Berdaya Saing Pembangunan Manusia dan Pengentasan Kemiskinan	-		70.000.000,00	BADAN KESATUAN BANGSA DAN POLITIK
	8.01.05.2.01.0005	Pelaksanaan Monitoring, Evaluasi dan Pelaporan di Bidang Ketahanan Ekonomi, Sosial, Budaya dan Fasilitasi Pencegahan Penyalagunaan Narkotika, Fasilitasi Kerukunan Umat Beragama dan Penghayat Kepercayaan di Daerah														
			Jumlah Laporan Hasil Monitoring, Evaluasi dan Pelaporan di Bidang Ketahanan Ekonomi, Sosial, Budaya dan Fasilitasi Pencegahan Penyalagunaan Narkotika, Fasilitasi Kerukunan Umat Beragama dan Penghayat Kepercayaan di Daerah				4 Laporan	110.000.000,00	Kab. Bengkulu Selatan, Semua Kecamatan, Semua Kel/Desa	DANA ALOKASI UMUM (DAU)	-	1. Percepatan Pengentasan Kemiskinan dan Peningkatan Kualitas SDM yang Berdaya Saing Pembangunan Manusia dan Pengentasan Kemiskinan	-		130.000.000,00	BADAN KESATUAN BANGSA DAN POLITIK
5.	**8.01.06**	**PROGRAM PENINGKATAN KEWASPADAAN NASIONAL DAN PENINGKATAN KUALITAS DAN FASILITASI PENANGANAN KONFLIK SOSIAL**	**-**	**-**			**-**	**410.000.000,00**						**-**	**490.000.000,00**	
	8.01.06.2.01	Perumusan Kebijakan Teknis dan Pelaksanaan Pemantapan Kewaspadaan Nasional dan Penanganan Konflik Sosial	-	-			-	410.000.000,00			-	1. Percepatan Pengentasan Kemiskinan dan Peningkatan Kualitas SDM yang Berdaya Saing Pembangunan Manusia dan Pengentasan Kemiskinan	-	-	490.000.000,00	BADAN KESATUAN BANGSA DAN POLITIK
	8.01.06.2.01.0004	Pelaksanaan Koordinasi di Bidang Kewaspadaan Dini, Kerja Sama Intelijen, Pemantauan Orang Asing, Tenaga Kerja Asing dan Lembaga Asing, Kewaspadaan Perbatasan antar Negara, Fasilitasi Kelembagaan Bidang Kewaspadaan, serta Penanganan Konflik di Daerah														

NO	KODE	URUSAN / BIDANG URUSAN / PROGRAM / OUTCOME / KEGIATAN / SUB KEGIATAN	INDIKATOR PROGRAM / KEGIATAN / SUB KEGIATAN	TARGET AKHIR PERIODE RENSTRA OPD	REALISASI CAPAIAN RENJA OPD TAHUN 2024	PRAKIRAAN CAPAIAN TARGET RENJA OPD TAHUN 2025	CAPAIAN KINERJA DAN KERANGKA PENDANAAN						KELOMPOK SASARAN	PRAKIRAAN MAJU RENCANA TAHUN 2027		PERANGKAT DAERAH PENANGGUNG JAWAB
							TARGET 2026	PAGU INDIKATIF (Rp)	LOKASI	SUMBER DANA	PRIORITAS			TARGET	PAGU INDIKATIF (Rp)	
											NASIONAL	DAERAH				
1	2	3	4	5	6	7	8	9	10	11	12	13	14	15	16	17
			Jumlah Orang yang Mengikuti Koordinasi di Bidang Kewaspadaan Dini, Kerja Sama Intelijen, Pemantauan Orang Asing, Tenaga Kerja Asing dan Lembaga Asing, Kewaspadaan Perbatasan antar Negara, Fasilitasi Kelembagaan Bidang Kewaspadaan, serta Penanganan Konflik di Daerah				100 Orang	110.000.000,00	Kab. Bengkulu Selatan, Semua Kecamatan, Semua Kel/Desa	DANA ALOKASI UMUM (DAU)	-	1. Percepatan Pengentasan Kemiskinan dan Peningkatan Kualitas SDM yang Berdaya Saing Pembangunan Manusia dan Pengentasan Kemiskinan	-		150.000.000,00	BADAN KESATUAN BANGSA DAN POLITIK
	8.01.06.2.01.0005	Pelaksanaan Monitoring, Evaluasi dan Pelaporan di Bidang Kewaspadaan Dini, Kerja Sama Intelijen, Pemantauan Orang Asing, Tenaga Kerja Asing dan Lembaga Asing, Kewaspadaan Perbatasan antar Negara, Fasilitasi Kelembagaan Bidang Kewaspadaan, serta Penanganan Konflik di Daerah														
			Jumlah Laporan Hasil Monitoring, Evaluasi dan Pelaporan di Bidang Kewaspadaan Dini, Kerja Sama Intelijen, Pemantauan Orang Asing, Tenaga Kerja Asing dan Lembaga Asing, Kewaspadaan Perbatasan antar Negara, Fasilitasi Kelembagaan Bidang Kewaspadaan, serta Penanganan Konflik di Daerah				4 Laporan	200.000.000,00	Kab. Bengkulu Selatan, Semua Kecamatan, Semua Kel/Desa	DANA ALOKASI UMUM (DAU)	-	1. Percepatan Pengentasan Kemiskinan dan Peningkatan Kualitas SDM yang Berdaya Saing Pembangunan Manusia dan Pengentasan Kemiskinan	-		220.000.000,00	BADAN KESATUAN BANGSA DAN POLITIK
	8.01.06.2.01.0006	Pelaksanaan Forum Koordinasi Pimpinan Daerah Kabupaten/Kota														
			Jumlah Dokumen Hasil Pelaksanaan Forum Koordinasi Pimpinan Daerah Kabupaten/Kota				4 Dokumen	100.000.000,00	Kab. Bengkulu Selatan, Semua Kecamatan, Semua Kel/Desa	DANA ALOKASI UMUM (DAU)	-	1. Percepatan Pengentasan Kemiskinan dan Peningkatan Kualitas SDM yang Berdaya Saing Pembangunan Manusia dan Pengentasan Kemiskinan	-		120.000.000,00	BADAN KESATUAN BANGSA DAN POLITIK
	X	**NON URUSAN**						**3.115.914.478,00**							**3.394.000.000,00**	
	X.XX	**URUSAN PEMERINTAHAN BIDANG XX**						**3.115.914.478,00**							**3.394.000.000,00**	

NO	KODE	URUSAN / BIDANG URUSAN / PROGRAM / OUTCOME / KEGIATAN / SUB KEGIATAN	INDIKATOR PROGRAM / KEGIATAN / SUB KEGIATAN	TARGET AKHIR PERIODE RENSTRA OPD	REALISASI CAPAIAN RENJA OPD TAHUN 2024	PRAKIRAAN CAPAIAN TARGET RENJA OPD TAHUN 2025	CAPAIAN KINERJA DAN KERANGKA PENDANAAN						KELOMPOK SASARAN	PRAKIRAAN MAJU RENCANA TAHUN 2027		PERANGKAT DAERAH PENANGGUNG JAWAB
							TARGET 2026	PAGU INDIKATIF (Rp)	LOKASI	SUMBER DANA	PRIORITAS			TARGET	PAGU INDIKATIF (Rp)	
											NASIONAL	DAERAH				
1	2	3	4	5	6	7	8	9	10	11	12	13	14	15	16	17
1.	**X.XX.01**	**PROGRAM PENUNJANG URUSAN PEMERINTAHAN DAERAH KABUPATEN/KOTA**	**-**	**-**			**-**	**3.115.914.478,00**						**-**	**3.394.000.000,00**	
	X.XX.01.2.01	Perencanaan, Penganggaran, dan Evaluasi Kinerja Perangkat Daerah	-	-			-	40.000.000,00			-	1. Percepatan Pengentasan Kemiskinan dan Peningkatan Kualitas SDM yang Berdaya Saing Pembangunan Manusia dan Pengentasan Kemiskinan	-	-	42.000.000,00	BADAN KESATUAN BANGSA DAN POLITIK
	X.XX.01.2.01.0001	Penyusunan Dokumen Perencanaan Perangkat Daerah														
			Jumlah Dokumen Perencanaan Perangkat Daerah				5 Dokumen	20.000.000,00	Kab. Bengkulu Selatan, Semua Kecamatan, Semua Kel/Desa	DANA ALOKASI UMUM (DAU)	-	1. Percepatan Pengentasan Kemiskinan dan Peningkatan Kualitas SDM yang Berdaya Saing Pembangunan Manusia dan Pengentasan Kemiskinan	-		21.000.000,00	BADAN KESATUAN BANGSA DAN POLITIK
	X.XX.01.2.01.0002	Koordinasi dan Penyusunan Dokumen RKA-SKPD														
			Jumlah Dokumen RKA-SKPD dan Laporan Hasil Koordinasi Penyusunan Dokumen RKA-SKPD				5 Dokumen	20.000.000,00	Kab. Bengkulu Selatan, Semua Kecamatan, Semua Kel/Desa	DANA ALOKASI UMUM (DAU)	-	1. Percepatan Pengentasan Kemiskinan dan Peningkatan Kualitas SDM yang Berdaya Saing Pembangunan Manusia dan Pengentasan Kemiskinan	-		21.000.000,00	BADAN KESATUAN BANGSA DAN POLITIK

NO	KODE	URUSAN / BIDANG URUSAN / PROGRAM / OUTCOME / KEGIATAN / SUB KEGIATAN	INDIKATOR PROGRAM / KEGIATAN / SUB KEGIATAN	TARGET AKHIR PERIODE RENSTRA OPD	REALISASI CAPAIAN RENJA OPD TAHUN 2024	PRAKIRAAN CAPAIAN TARGET RENJA OPD TAHUN 2025	CAPAIAN KINERJA DAN KERANGKA PENDANAAN						KELOMPOK SASARAN	PRAKIRAAN MAJU RENCANA TAHUN 2027		PERANGKAT DAERAH PENANGGUNG JAWAB
							TARGET 2026	PAGU INDIKATIF (Rp)	LOKASI	SUMBER DANA	PRIORITAS			TARGET	PAGU INDIKATIF (Rp)	
											NASIONAL	DAERAH				
1	2	3	4	5	6	7	8	9	10	11	12	13	14	15	16	17
	X.XX.01.2.02	Administrasi Keuangan Perangkat Daerah	-	-			-	2.294.914.478,00			-	1. Percepatan Pengentasan Kemiskinan dan Peningkatan Kualitas SDM yang Berdaya Saing Pembangunan Manusia dan Pengentasan Kemiskinan	-	-	2.500.000.000,00	BADAN KESATUAN BANGSA DAN POLITIK
	X.XX.01.2.02.0001	Penyediaan Gaji dan Tunjangan ASN														
			Jumlah Orang yang Menerima Gaji dan Tunjangan ASN				12 Orang/bulan	2.294.914.478,00	Kab. Bengkulu Selatan, Semua Kecamatan, Semua Kel/Desa	DANA ALOKASI UMUM (DAU)	-	1. Percepatan Pengentasan Kemiskinan dan Peningkatan Kualitas SDM yang Berdaya Saing Pembangunan Manusia dan Pengentasan Kemiskinan	-		2.500.000.000,00	BADAN KESATUAN BANGSA DAN POLITIK
	X.XX.01.2.03	Administrasi Barang Milik Daerah pada Perangkat Daerah	-	-			-	15.000.000,00			-	1. Percepatan Pengentasan Kemiskinan dan Peningkatan Kualitas SDM yang Berdaya Saing Pembangunan Manusia dan Pengentasan Kemiskinan	-	-	16.000.000,00	BADAN KESATUAN BANGSA DAN POLITIK
	X.XX.01.2.03.0001	Penyusunan Perencanaan Kebutuhan Barang Milik Daerah SKPD														

NO	KODE	URUSAN / BIDANG URUSAN / PROGRAM / OUTCOME / KEGIATAN / SUB KEGIATAN	INDIKATOR PROGRAM / KEGIATAN / SUB KEGIATAN	TARGET AKHIR PERIODE RENSTRA OPD	REALISASI CAPAIAN RENJA OPD TAHUN 2024	PRAKIRAAN CAPAIAN TARGET RENJA OPD TAHUN 2025	CAPAIAN KINERJA DAN KERANGKA PENDANAAN						KELOMPOK SASARAN	PRAKIRAAN MAJU RENCANA TAHUN 2027		PERANGKAT DAERAH PENANGGUNG JAWAB
							TARGET 2026	PAGU INDIKATIF (Rp)	LOKASI	SUMBER DANA	PRIORITAS			TARGET	PAGU INDIKATIF (Rp)	
											NASIONAL	DAERAH				
1	2	3	4	5	6	7	8	9	10	11	12	13	14	15	16	17
			Jumlah Rencana Kebutuhan Barang Milik Daerah SKPD				5 Dokumen	15.000.000,00	Kab. Bengkulu Selatan, Semua Kecamatan, Semua Kel/Desa	DANA ALOKASI UMUM (DAU)	-	1. Percepatan Pengentasan Kemiskinan dan Peningkatan Kualitas SDM yang Berdaya Saing Pembangunan Manusia dan Pengentasan Kemiskinan	-		16.000.000,00	BADAN KESATUAN BANGSA DAN POLITIK
	X.XX.01.2.06	Administrasi Umum Perangkat Daerah	-	-			-	263.000.000,00			-	1. Percepatan Pengentasan Kemiskinan dan Peningkatan Kualitas SDM yang Berdaya Saing Pembangunan Manusia dan Pengentasan Kemiskinan	-	-	276.000.000,00	BADAN KESATUAN BANGSA DAN POLITIK
	X.XX.01.2.06.0001	Penyediaan Komponen Instalasi Listrik/Penerangan Bangunan Kantor														
			Jumlah Paket Komponen Instalasi Listrik/Penerangan Bangunan Kantor yang Disediakan				10 Paket	3.000.000,00	Kab. Bengkulu Selatan, Semua Kecamatan, Semua Kel/Desa	DANA ALOKASI UMUM (DAU)	-	1. Percepatan Pengentasan Kemiskinan dan Peningkatan Kualitas SDM yang Berdaya Saing Pembangunan Manusia dan Pengentasan Kemiskinan	-		4.000.000,00	BADAN KESATUAN BANGSA DAN POLITIK
	X.XX.01.2.06.0004	Penyediaan Bahan Logistik Kantor														

NO	KODE	URUSAN / BIDANG URUSAN / PROGRAM / OUTCOME / KEGIATAN / SUB KEGIATAN	INDIKATOR PROGRAM / KEGIATAN / SUB KEGIATAN	TARGET AKHIR PERIODE RENSTRA OPD	REALISASI CAPAIAN RENJA OPD TAHUN 2024	PRAKIRAAN CAPAIAN TARGET RENJA OPD TAHUN 2025	CAPAIAN KINERJA DAN KERANGKA PENDANAAN						KELOMPOK SASARAN	PRAKIRAAN MAJU RENCANA TAHUN 2027		PERANGKAT DAERAH PENANGGUNG JAWAB
							TARGET 2026	PAGU INDIKATIF (Rp)	LOKASI	SUMBER DANA	PRIORITAS			TARGET	PAGU INDIKATIF (Rp)	
											NASIONAL	DAERAH				
1	2	3	4	5	6	7	8	9	10	11	12	13	14	15	16	17
			Jumlah Paket Bahan Logistik Kantor yang Disediakan				12 Paket	45.000.000,00	Kab. Bengkulu Selatan, Semua Kecamatan, Semua Kel/Desa	DANA ALOKASI UMUM (DAU)	-	1. Percepatan Pengentasan Kemiskinan dan Peningkatan Kualitas SDM yang Berdaya Saing Pembangunan Manusia dan Pengentasan Kemiskinan	-		50.000.000,00	BADAN KESATUAN BANGSA DAN POLITIK
	X.XX.01.2.06.0005	Penyediaan Barang Cetakan dan Penggandaan														
			Jumlah Paket Barang Cetakan dan Penggandaan yang Disediakan				3 Paket	10.000.000,00	Kab. Bengkulu Selatan, Semua Kecamatan, Semua Kel/Desa	DANA ALOKASI UMUM (DAU)	-	1. Percepatan Pengentasan Kemiskinan dan Peningkatan Kualitas SDM yang Berdaya Saing Pembangunan Manusia dan Pengentasan Kemiskinan	-		11.000.000,00	BADAN KESATUAN BANGSA DAN POLITIK
	X.XX.01.2.06.0006	Penyediaan Bahan Bacaan dan Peraturan Perundang-undangan														
			Jumlah Dokumen Bahan Bacaan dan Peraturan Perundang-Undangan yang Disediakan				2 Dokumen	70.000.000,00	Kab. Bengkulu Selatan, Semua Kecamatan, Semua Kel/Desa	DANA ALOKASI UMUM (DAU)	-	1. Percepatan Pengentasan Kemiskinan dan Peningkatan Kualitas SDM yang Berdaya Saing Pembangunan Manusia dan Pengentasan Kemiskinan	-		71.000.000,00	BADAN KESATUAN BANGSA DAN POLITIK
	X.XX.01.2.06.0009	Penyelenggaraan Rapat Koordinasi dan Konsultasi SKPD														

NO	KODE	URUSAN / BIDANG URUSAN / PROGRAM / OUTCOME / KEGIATAN / SUB KEGIATAN	INDIKATOR PROGRAM / KEGIATAN / SUB KEGIATAN	TARGET AKHIR PERIODE RENSTRA OPD	REALISASI CAPAIAN RENJA OPD TAHUN 2024	PRAKIRAAN CAPAIAN TARGET RENJA OPD TAHUN 2025	CAPAIAN KINERJA DAN KERANGKA PENDANAAN						KELOMPOK SASARAN	PRAKIRAAN MAJU RENCANA TAHUN 2027		PERANGKAT DAERAH PENANGGUNG JAWAB
							TARGET 2026	PAGU INDIKATIF (Rp)	LOKASI	SUMBER DANA	PRIORITAS			TARGET	PAGU INDIKATIF (Rp)	
											NASIONAL	DAERAH				
1	2	3	4	5	6	7	8	9	10	11	12	13	14	15	16	17
			Jumlah Laporan Penyelenggaraan Rapat Koordinasi dan Konsultasi SKPD				2 Laporan	135.000.000,00	Kab. Bengkulu Selatan, Semua Kecamatan, Semua Kel/Desa	DANA ALOKASI UMUM (DAU)	-	1. Percepatan Pengentasan Kemiskinan dan Peningkatan Kualitas SDM yang Berdaya Saing Pembangunan Manusia dan Pengentasan Kemiskinan	-		140.000.000,00	BADAN KESATUAN BANGSA DAN POLITIK
	X.XX.01.2.07	Pengadaan Barang Milik Daerah Penunjang Urusan Pemerintah Daerah	-	-			-	210.000.000,00			-	1. Percepatan Pengentasan Kemiskinan dan Peningkatan Kualitas SDM yang Berdaya Saing Pembangunan Manusia dan Pengentasan Kemiskinan	-	-	250.000.000,00	BADAN KESATUAN BANGSA DAN POLITIK
	X.XX.01.2.07.0001	Pengadaan Kendaraan Perorangan Dinas atau Kendaraan Dinas Jabatan														
			Jumlah Unit Kendaraan Perorangan Dinas atau Kendaraan Dinas Jabatan yang Disediakan				3 Unit	110.000.000,00	Kab. Bengkulu Selatan, Semua Kecamatan, Semua Kel/Desa	DANA ALOKASI UMUM (DAU)	-	1. Percepatan Pengentasan Kemiskinan dan Peningkatan Kualitas SDM yang Berdaya Saing Pembangunan Manusia dan Pengentasan Kemiskinan	-		140.000.000,00	BADAN KESATUAN BANGSA DAN POLITIK
	X.XX.01.2.07.0005	Pengadaan Mebel														

NO	KODE	URUSAN / BIDANG URUSAN / PROGRAM / OUTCOME / KEGIATAN / SUB KEGIATAN	INDIKATOR PROGRAM / KEGIATAN / SUB KEGIATAN	TARGET AKHIR PERIODE RENSTRA OPD	REALISASI CAPAIAN RENJA OPD TAHUN 2024	PRAKIRAAN CAPAIAN TARGET RENJA OPD TAHUN 2025	CAPAIAN KINERJA DAN KERANGKA PENDANAAN						KELOMPOK SASARAN	PRAKIRAAN MAJU RENCANA TAHUN 2027		PERANGKAT DAERAH PENANGGUNG JAWAB
							TARGET 2026	PAGU INDIKATIF (Rp)	LOKASI	SUMBER DANA	PRIORITAS			TARGET	PAGU INDIKATIF (Rp)	
											NASIONAL	DAERAH				
1	2	3	4	5	6	7	8	9	10	11	12	13	14	15	16	17
			Jumlah Paket Mebel yang Disediakan				4 Unit	35.000.000,00	Kab. Bengkulu Selatan, Semua Kecamatan, Semua Kel/Desa	DANA ALOKASI UMUM (DAU)	-	1. Percepatan Pengentasan Kemiskinan dan Peningkatan Kualitas SDM yang Berdaya Saing Pembangunan Manusia dan Pengentasan Kemiskinan	-		40.000.000,00	BADAN KESATUAN BANGSA DAN POLITIK
	X.XX.01.2.07.0006	Pengadaan Peralatan dan Mesin Lainnya														
			Jumlah Unit Peralatan dan Mesin Lainnya yang Disediakan				5 Unit	65.000.000,00	Kab. Bengkulu Selatan, Semua Kecamatan, Semua Kel/Desa	DANA ALOKASI UMUM (DAU)	-	1. Percepatan Pengentasan Kemiskinan dan Peningkatan Kualitas SDM yang Berdaya Saing Pembangunan Manusia dan Pengentasan Kemiskinan	-		70.000.000,00	BADAN KESATUAN BANGSA DAN POLITIK
	X.XX.01.2.08	Penyediaan Jasa Penunjang Urusan Pemerintahan Daerah	-	-			-	196.000.000,00			-	1. Percepatan Pengentasan Kemiskinan dan Peningkatan Kualitas SDM yang Berdaya Saing Pembangunan Manusia dan Pengentasan Kemiskinan	-	-	202.000.000,00	BADAN KESATUAN BANGSA DAN POLITIK
	X.XX.01.2.08.0002	Penyediaan Jasa Komunikasi, Sumber Daya Air dan Listrik														

NO	KODE	URUSAN / BIDANG URUSAN / PROGRAM / OUTCOME / KEGIATAN / SUB KEGIATAN	INDIKATOR PROGRAM / KEGIATAN / SUB KEGIATAN	TARGET AKHIR PERIODE RENSTRA OPD	REALISASI CAPAIAN RENJA OPD TAHUN 2024	PRAKIRAAN CAPAIAN TARGET RENJA OPD TAHUN 2025	CAPAIAN KINERJA DAN KERANGKA PENDANAAN						KELOMPOK SASARAN	PRAKIRAAN MAJU RENCANA TAHUN 2027		PERANGKAT DAERAH PENANGGUNG JAWAB
							TARGET 2026	PAGU INDIKATIF (Rp)	LOKASI	SUMBER DANA	PRIORITAS			TARGET	PAGU INDIKATIF (Rp)	
											NASIONAL	DAERAH				
1	2	3	4	5	6	7	8	9	10	11	12	13	14	15	16	17
			Jumlah Laporan Penyediaan Jasa Komunikasi, Sumber Daya Air dan Listrik yang Disediakan				12 Laporan	40.000.000,00	Kab. Bengkulu Selatan, Semua Kecamatan, Semua Kel/Desa	DANA ALOKASI UMUM (DAU)	-	1. Percepatan Pengentasan Kemiskinan dan Peningkatan Kualitas SDM yang Berdaya Saing Pembangunan Manusia dan Pengentasan Kemiskinan	-		45.000.000,00	BADAN KESATUAN BANGSA DAN POLITIK
	X.XX.01.2.08.0003	Penyediaan Jasa Peralatan dan Perlengkapan Kantor														
			Jumlah Laporan Penyediaan Jasa Peralatan dan Perlengkapan Kantor yang Disediakan				2 Laporan	6.000.000,00	Kab. Bengkulu Selatan, Semua Kecamatan, Semua Kel/Desa	DANA ALOKASI UMUM (DAU)	-	1. Percepatan Pengentasan Kemiskinan dan Peningkatan Kualitas SDM yang Berdaya Saing Pembangunan Manusia dan Pengentasan Kemiskinan	-		7.000.000,00	BADAN KESATUAN BANGSA DAN POLITIK
	X.XX.01.2.08.0004	Penyediaan Jasa Pelayanan Umum Kantor														
			Jumlah Laporan Penyediaan Jasa Pelayanan Umum Kantor yang Disediakan				1 Laporan	150.000.000,00	Kab. Bengkulu Selatan, Semua Kecamatan, Semua Kel/Desa	DANA ALOKASI UMUM (DAU)	-	1. Percepatan Pengentasan Kemiskinan dan Peningkatan Kualitas SDM yang Berdaya Saing Pembangunan Manusia dan Pengentasan Kemiskinan	-		150.000.000,00	BADAN KESATUAN BANGSA DAN POLITIK

NO	KODE	URUSAN / BIDANG URUSAN / PROGRAM / OUTCOME / KEGIATAN / SUB KEGIATAN	INDIKATOR PROGRAM / KEGIATAN / SUB KEGIATAN	TARGET AKHIR PERIODE RENSTRA OPD	REALISASI CAPAIAN RENJA OPD TAHUN 2024	PRAKIRAAN CAPAIAN TARGET RENJA OPD TAHUN 2025	CAPAIAN KINERJA DAN KERANGKA PENDANAAN						KELOMPOK SASARAN	PRAKIRAAN MAJU RENCANA TAHUN 2027		PERANGKAT DAERAH PENANGGUNG JAWAB
							TARGET 2026	PAGU INDIKATIF (Rp)	LOKASI	SUMBER DANA	PRIORITAS			TARGET	PAGU INDIKATIF (Rp)	
											NASIONAL	DAERAH				
1	2	3	4	5	6	7	8	9	10	11	12	13	14	15	16	17
	X.XX.01.2.09	Pemeliharaan Barang Milik Daerah Penunjang Urusan Pemerintahan Daerah	-	-			-	97.000.000,00			-	1. Percepatan Pengentasan Kemiskinan dan Peningkatan Kualitas SDM yang Berdaya Saing Pembangunan Manusia dan Pengentasan Kemiskinan	-	-	108.000.000,00	BADAN KESATUAN BANGSA DAN POLITIK
	X.XX.01.2.09.0001	Penyediaan Jasa Pemeliharaan, Biaya Pemeliharaan, dan Pajak Kendaraan Perorangan Dinas atau Kendaraan Dinas Jabatan														
			Jumlah Kendaraan Perorangan Dinas atau Kendaraan Dinas Jabatan yang Dipelihara dan dibayarkan Pajaknya				8 Unit	70.000.000,00	Kab. Bengkulu Selatan, Semua Kecamatan, Semua Kel/Desa	DANA ALOKASI UMUM (DAU)	-	1. Percepatan Pengentasan Kemiskinan dan Peningkatan Kualitas SDM yang Berdaya Saing Pembangunan Manusia dan Pengentasan Kemiskinan	-		75.000.000,00	BADAN KESATUAN BANGSA DAN POLITIK
	X.XX.01.2.09.0009	Pemeliharaan/Rehabilitasi Gedung Kantor dan Bangunan Lainnya														
			Jumlah Gedung Kantor dan Bangunan Lainnya yang Dipelihara/Direhabilitasi				1 Unit	20.000.000,00	Kab. Bengkulu Selatan, Semua Kecamatan, Semua Kel/Desa	DANA ALOKASI UMUM (DAU)	-	1. Percepatan Pengentasan Kemiskinan dan Peningkatan Kualitas SDM yang Berdaya Saing Pembangunan Manusia dan Pengentasan Kemiskinan	-		25.000.000,00	BADAN KESATUAN BANGSA DAN POLITIK
	X.XX.01.2.09.0010	Pemeliharaan/Rehabilitasi Sarana dan Prasarana Gedung Kantor atau Bangunan Lainnya														

NO	KODE	URUSAN / BIDANG URUSAN / PROGRAM / OUTCOME / KEGIATAN / SUB KEGIATAN	INDIKATOR PROGRAM / KEGIATAN / SUB KEGIATAN	TARGET AKHIR PERIODE RENSTRA OPD	REALISASI CAPAIAN RENJA OPD TAHUN 2024	PRAKIRAAN CAPAIAN TARGET RENJA OPD TAHUN 2025	CAPAIAN KINERJA DAN KERANGKA PENDANAAN						KELOMPOK SASARAN	PRAKIRAAN MAJU RENCANA TAHUN 2027		PERANGKAT DAERAH PENANGGUNG JAWAB
							TARGET 2026	PAGU INDIKATIF (Rp)	LOKASI	SUMBER DANA	PRIORITAS			TARGET	PAGU INDIKATIF (Rp)	
											NASIONAL	DAERAH				
1	2	3	4	5	6	7	8	9	10	11	12	13	14	15	16	17
			Jumlah Sarana dan Prasarana Gedung Kantor atau Bangunan Lainnya yang Dipelihara/Direhabilitasi				1 Unit	7.000.000,00	Kab. Bengkulu Selatan, Semua Kecamatan, Semua Kel/Desa	DANA ALOKASI UMUM (DAU)	-	1. Percepatan Pengentasan Kemiskinan dan Peningkatan Kualitas SDM yang Berdaya Saing Pembangunan Manusia dan Pengentasan Kemiskinan	-		8.000.000,00	BADAN KESATUAN BANGSA DAN POLITIK
	J U M L A H							**871.985.391.796,00**							**891.967.265.822,00**	

BAB VI
KINERJA PENYELENGGARAAN PEMERINTAH DAERAH

Indikator kinerja daerah bertujuan untuk memberi gambaran tentang ukuran keberhasilan pencapaian visi dan misi kepala daerah dari sisi keberhasilan penyelenggaraan pemerintahan daerah, khususnya dalam memenuhi kinerja pada aspek kesejahteraan, layanan, dan daya saing. Hal ini ditunjukkan dari akumulasi pencapaian indikator *outcome* program pembangunan daerah setiap tahun atau indikator capaian yang bersifat mandiri setiap tahun sehingga kondisi kinerja yang diinginkan pada akhir periode RPJMD dapat dicapai. Indikator kinerja daerah secara teknis pada dasarnya dirumuskan dengan mengambil indikator dari program prioritas yang telah ditetapkan (*outcomes*) atau kompositnya (*impact*).

Indikator Kinerja Kunci (IKK) adalah indikator kinerja utama yang mencerminkan keberhasilan penyelenggaraan suatu urusan pemerintahan yang terdiri dari 3 (tiga) aspek yaitu aspek kesejahteraan masyarakat, aspek pelayanan umum dan aspek daya saing daerah. Tujuan akhir otonomi daerah ditunjukkan dengan parameter tinggi kualitas manusia yang secara internasional diukur dengan Indeks Pembangunan Manusia (IPM). IPM digunakan untuk mengecek apakah aspek-aspek yang digunakan untuk mengukur kemampuan penyelenggaraan otonomi daerah dapat dipertanggungjawabkan.

Indikator Kinerja Kunci pada aspek kesejahteraan masyarakat diantaranya adalah pertumbuhan PDRB/pertumbuhan ekonomi, PDRB perkapita, inflasi, angka kemiskinan, angka pengangguran terbuka, angka melek huruf dan angka usia harapan hidup. Pada aspek pelayanan umum, IKK nya diantaranya angka partisipasi sekolah (APS), rasio ketersediaan sekolah terhadap penduduk usia sekolah, rasio rumah sakit per satuan penduduk, rasio dokter per satuan penduduk dan proporsi panjang jaringan jalan dalam kondisi baik. Indikator Kinerja Kunci pada aspek daya saing daerah diantaranya angka konsumsi rumah tangga perkapita dan rasio kualitas tenaga kerja (rasio lulusan S1/S2/S3).

Pertumbuhan Produk Domestik Regional Bruto (PDRB) pada tingkat regional (provinsi/kabupaten/kota) menggambarkan kemampuan suatu wilayah untuk menciptakan *output* (nilai tambah) pada waktu tertentu. Laju inflasi merupakan ukuran yang dapat menggambarkan kenaikan/penurunan harga dari sekelompok barang dan jasa yang berpengaruh terhadap kemampuan daya beli masyarakat. Angka melek huruf adalah proporsi penduduk berusia 15 tahun ke atas yang dapat membaca dan menulis dalam huruf latin atau lainnya. Angka usia harapan hidup pada waktu lahir adalah perkiraan lama hidup rata-rata penduduk dengan asumsi tidak ada perubahan pola mortalitas menurut umur. Angka kemiskinan adalah persentase penduduk yang masuk kategori miskin terhadap jumlah penduduk.

Angka partisipasi sekolah adalah jumlah murid kelompok usia pendidikan dasar (7-12 tahun dan 13-15 tahun) yang masih menempuh pendidikan dasar per 1.000 jumlah penduduk usia pendidikan dasar. Rasio ketersediaan sekolah adalah jumlah sekolah tingkat pendidikan dasar per 10000 jumlah penduduk usia pendidikan dasar. Rasio ini mengindikasikan kemampuan untuk menampung semua penduduk usia pendidikan dasar. Rasio rumah sakit per satuan penduduk adalah jumlah rumah sakit per 10.000 penduduk. Rasio ini mengukur ketersediaan fasilitas rumah sakit berdasarkan jumlah penduduk. Rasio dokter per jumlah penduduk adalah jumlah dokter per 1.000 penduduk. Rasio ini mengukur ketersediaan akses penduduk terhadap tenaga dokter. Proporsi panjang jaringan jalan dalam kondisi baik adalah panjang jalan dalam kondisi baik dibagi dengan panjang jalan secara keseluruhan (nasional, provinsi, dan kabupaten/kota). Hal ini mengindikasikan kualitas jalan dari keseluruhan panjang jalan.

Angka konsumsi Rumah Tangga perkapita adalah rata-rata pengeluaran konsumsi rumah tangga per kapita. Angka ini dihitung berdasarkan pengeluaran penduduk untuk makanan dan bukan makanan per jumlah penduduk. Rasio lulusan S1/S2/S3 adalah jumlah lulusan S1/S2/S3 per 10.000 penduduk. Kualitas tenaga kerja di suatu wilayah sangat ditentukan oleh tingkat pendidikan. Artinya semakin tinggi tingkat pendidikan yang ditamatkan penduduk suatu wilayah maka semakin baik kualitas tenaga kerjanya.

Berdasarkan perhitungan terhadap evaluasi capaian tahun 2024, serta realisasi berjalan tahun 2025 maka target sasaran makro Kabupaten Bengkulu Selatan adalah sebagai berikut::

Tabel 6.1
Kinerja Penyelenggaraan Pemerintah Daerah

No	Aspek/Fokus/Bidang Urusan/Indikator Kinerja Pembangunan Daerah	Target Kinerja tahun 2026
	ASPEK KESEJAHTERAAN MASYARAKAT	
	Kesejahteraan dan Pemerataan Ekonomi	
1.	**Otonomi Daerah, Pemerintahan Umum, Administrasi Keuangan Umum, Perangkat Daerah, Kepegawaian dan Persandian**	
1.1	Laju Pertumbuhan Ekonomi	4.67-4.97
1.2	Opini atas Laporan Keuangan Pemerintah Daerah	WTP
1.3	Nilai Pelayanan Publik	4,00-4,20
1.4	Indeks Reformasi Birokrasi	A
	Kesejahteraan Sosial	
1.	**Sosial**	
1.1	Indeks Gini	0,26-0,27
1.2	Indeks Pembangunan Manusia (IPM)	74.54 - 75.19
1.3	Angka Kemiskinan	15.49-15.00
2.	**Ketenagakerjaan**	
2.1	Tingkat Pengangguran Terbuka	2.76 - 2.85
3.	**Kesehatan**	
3.1	Angka Harapan Hidup	73,10
3.2	Pevelensi Stunting	17,7
4.	**Pertanian**	
4.1	Persentase pertumbuhan sektor unggulan terhadap perekonomian daerah	1,9
4.2	Indeks Ketahanan Pangan	76,51-77,00
5.	**Perdagangan**	
5.1	Persentase pertumbuhan sektor industri dan sektor perdagangan terhadap PDRB	
	ASPEK PELAYANAN UMUM	
	Pelayanan Urusan Wajib	
	Terkait Pelayanan Dasar	
1.	**Pendidikan**	
1.1	**Pendidikan Menengah**	
1.1.1	Angka Harapan Lama Sekolah	13,67

1.1.2	Angka Rata-rata lama sekolah	9,60
1.1.3	Angka Literasi/Numerasi	73
	Literasi SD	75
	Numerasi SD	68
	Literasi SMP	67
	Numerasi SMP	73
2.	**Pekerjaan Umum dan Penataan Ruang**	
2.1	Persentase pemenuhan infrastruktur strategis yang memadai	76-80
2.2	Persentase pemenuhan infrastruktur dasar yang memadai	84-86
	Tidak Terkait Pelayanan Dasar	
1.	**Pemberdayaan Perempuan dan Perlindungan Anak**	
1.1	Indeks Pembangunan Gender	95,76-96,00
2.	**Komunikasi dan Informatika**	
2.1	Nilai Indeks e-Goverment (SPBE)	3,01-3,50
3.	**Penanaman Modal**	
3.1	Realisasi Investasi	620 miliar
	Pelayanan Urusan Pilihan	
1.	**Kehutanan**	
1.1	Indeks Kualitas Lingkungan Hidup	67,05
	Indeks Kualitas Air	52,00
	Indeks Kualitas Udara	93,50
	Indeks Tutupan Lahan	48,10
	Indeks Resiko Bencana	140
	Penunjang	
1.	**Sekretariat Daerah**	
1.1	Nilai SAKIP Daerah	BB
2.	**Kepegawaian**	
2.1	Indeks profesional ASN	71-75
	ASPEK DAYA SAING DAERAH	
	Kemampuan Ekonomi	
1.	**Otonomi Daerah, Pemerintahan Umum, Administrasi Keuangan Umum, Perangkat Daerah, Kepegawaian dan Persandian**	
1.1	Indeks Keterbukaan Informasi Publik	97-100
1.2	Indeks Daya Saing Daerah	3,20-3,25
1.3	Indeks Inovasi Daerah	55,00-60,00

BAB VII
PENUTUP

Rencana Kerja Pembangunan Daerah (RKPD) Kabupaten Bengkulu Selatan tahun 2026 disusun dengan memperhatikan amanat UU Nomor 25 tahun 2004 tentang Sistem Perencanaan Pembangunan Nasional dan mempedomani Permendagri Nomor 86 Tahun 2017. Lebih lanjut penyusunan dokumen RKPD ini dimaksudkan sebagai pedoman dalam penyusunan Rancangan Anggaran Pendapatan Belanja Daerah (RAPBD) Kabupaten Bengkulu Selatan tahun 2026.

RKPD Kabupaten Bengkulu Selatan tahun 2026 disusun dengan mekanisme sebagaimana yang tertuang dalam Permendagri Nomor 86 tahun 2017 yang dimulai dari kegiatan Musrenbang tingkat Desa/Kelurahan, Kecamatan hingga Kabupaten melalui aplikasi *E-Planning* Kabupaten Bengkulu Selatan. Secara substantif, RKPD Kabupaten Bengkulu Selatan tahun 2025 menguraikan tentang :

1. Penetapan arah kebijakan, prioritas pembangunan, plafon dana Perangkat Daerah yang tertuang dalam RPJMD Kabupaten Bengkulu Selatan;
2. Daftar prioritas kegiatan yang telah dipilah dan dipilih menurut sumber pendanaan APBD Kabupaten Bengkulu Selatan yang akan diusulkan ke APBD Provinsi dan APBN;
3. Optimalisasi penyelenggaraan urusan pemerintahan daerah berdasarkan kewenangan sesuai dengan Peraturan Pemerintah Nomor 38 Tahun 2007 tentang Pembagian Urusan Pemerintahan antara Pemerintah, Pemerintah Daerah Provinsi dan Pemerintah Daerah Kabupaten/kota sesuai dengan tugas dan fungsi Perangkat Daerah berdasarkan Peraturan Pemerintah Nomor 18 tahun 2016 tentang Perangkat Daerah;
4. Sinergitas, sinkronisasi dan integrasi pencapaian sasaran dan prioritas program pembangunan nasional dan daerah terutama yang dananya berasal dari dana Dekonsentrasi/Tugas Pembantuan, Dana Alokasi Khusus (DAK), Pinjaman Hibah Luar Negeri (PHLN), dan/atau antar

pemerintahan daerah seperti bantuan keuangan Provinsi kepada Kabupaten Bengkulu Selatan dan bantuan keuangan Kabupaten Bengkulu Selatan kepada pemerintahan desa.

Dengan dokumen RKPD Kabupaten Bengkulu Selatan tahun 2026 diharapkan kedepannya dapat menjadi acuan bagi pemangku kepentingan dalam hal ini pelaksana pembangunan daerah untuk mempedomani dan melaksanakannya sehingga misi, tujuan dan sasaran pembangunan daerah dapat tercapai secara maksimal yang akhirnya visi Pemerintah Daerah Kabupaten Bengkulu Selatan terealisasi dengan baik.

BUPATI BENGKULU SELATAN

BUPATI BENGKULU SELATAN

RIFAI